

令和3年度予算

予算総括

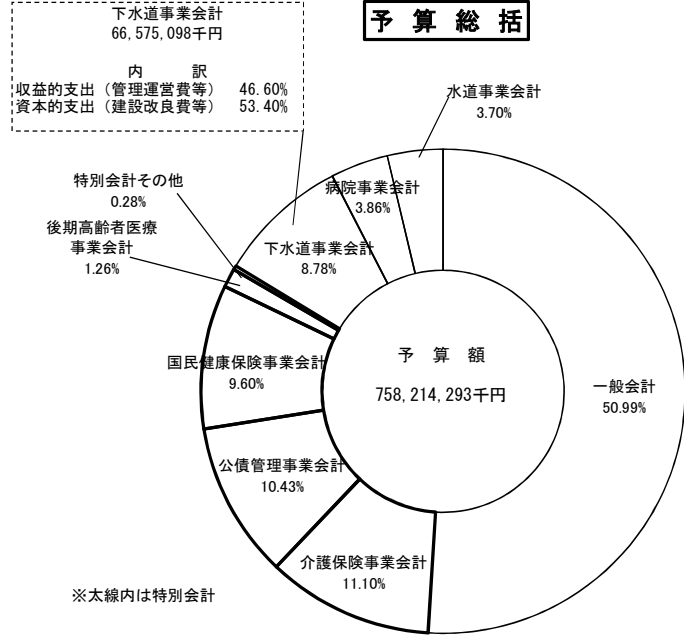

一般会計 歳入

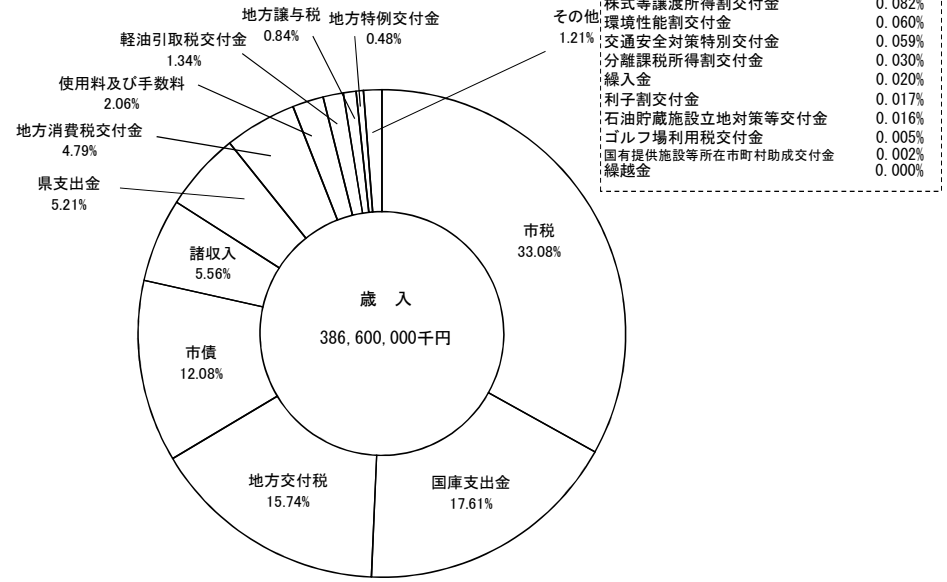

法人事業税交付金	0.277%
財産収入	0.212%
分担金及び負担金	0.201%
寄附金	0.128%
配当割交付金	0.096%
株式等譲渡所得割交付金	0.082%
環境性能割交付金	0.060%
交通安全対策特別交付金	0.059%
分離課税所得割交付金	0.030%
繰入金	0.020%
利子割交付金	0.017%
石油貯蔵施設設立地対策等交付金	0.016%
ゴルフ場利用税交付金	0.005%
国有提供施設等所在市町村助成交付金	0.002%
繰越金	0.000%

一般会計 歳出

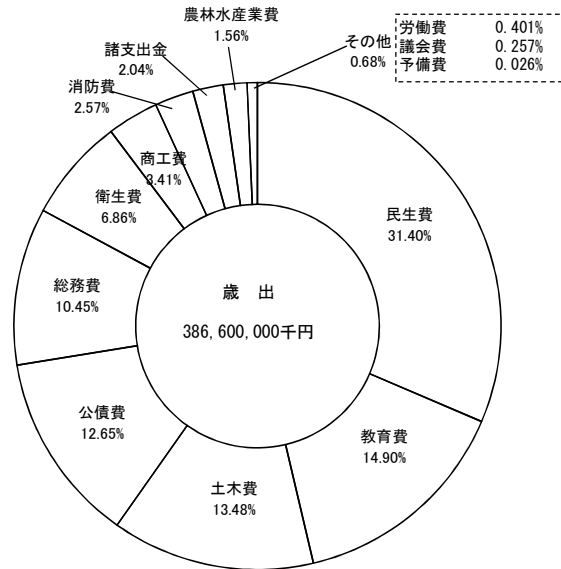

労働費	0.401%
議会費	0.257%
予備費	0.026%

一般会計 土木費 歳出

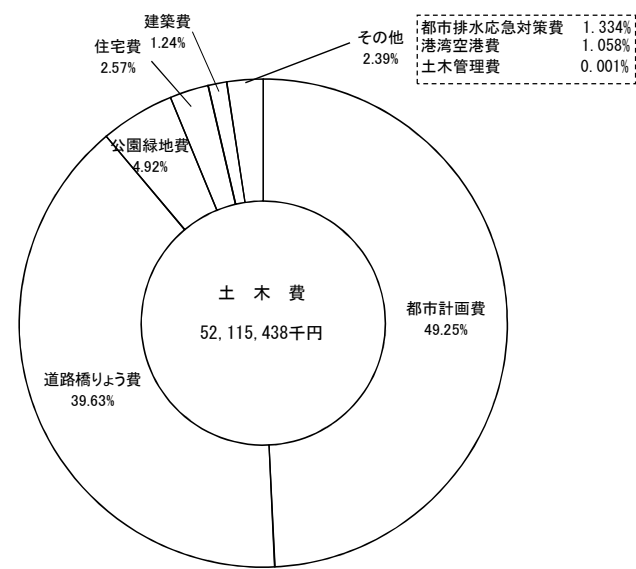

都市排水応急対策費	1.334%
港湾空港費	1.058%
土木管理費	0.001%

令和3年度予算総括表

(単位：千円)

区 分	本年度（令和3年度）予算額	前年度（令和2年度）予算額	比 較
1 一 般 会 計	386,600,000	391,000,000	▲ 4,400,000
特 別 会 計	2 国 民 健 康 保 険 事 業 会 計	72,823,268	75,131,706 ▲ 2,308,438
	3 中 央 卸 売 市 場 事 業 会 計	1,251,536	1,485,061 ▲ 233,525
	4 と 畜 場 事 業 会 計	241,923	255,739 ▲ 13,816
	5 土 地 取 得 事 業 会 計	200,000	0 200,000
	6 母 子 父 子 寡 婦 福 祉 資 金 貸 付 事 業 会 計	366,746	372,263 ▲ 5,517
	7 介 護 保 険 事 業 会 計	84,164,300	83,543,712 620,588
	8 公 債 管 理 事 業 会 計	79,071,430	75,300,278 3,771,152
	9 後 期 高 齢 者 医 療 事 業 会 計	9,568,348	9,465,277 103,071
	特 別 会 計 計	247,687,551	245,554,036 2,133,515
企 業 会 計	10 下 水 道 事 業 会 計	66,575,098	67,990,611 ▲ 1,415,513
	11 水 道 事 業 会 計	28,066,923	28,052,388 14,535
	12 病 院 事 業 会 計	29,284,721	28,608,031 676,690
合 計	758,214,293	761,205,066 ▲ 2,990,773	

令和3年度一般会計歳入歳出予算事項別明細書

(歳 入)

(単位：千円)

区 分	本年度（令和3年度）予算額	前年度（令和2年度）予算額	比 較
1 市 税	127,882,103	134,924,193	▲ 7,042,090
2 地 方 譲 与 税	3,247,116	3,362,728	▲ 115,612
3 利 子 割 交 付 金	64,264	82,635	▲ 18,371
4 配 当 割 交 付 金	371,071	505,525	▲ 134,454
5 株 式 等 譲 渡 所 得 割 交 付 金	318,079	380,189	▲ 62,110
6 分 離 課 税 所 得 割 交 付 金	116,107	125,333	▲ 9,226
7 法 人 事 業 税 交 付 金	1,072,629	1,130,022	▲ 57,393
8 地 方 消 費 税 交 付 金	18,501,632	19,343,178	▲ 841,546
9 ゴ ル フ 場 利 用 税 交 付 金	17,534	17,986	▲ 452
10 環 境 性 能 割 交 付 金	234,400	110,704	123,696
11 軽 油 引 取 税 交 付 金	5,197,927	5,386,453	▲ 188,526
12 国 有 提 供 施 設 等 所 在 市 町 村 助 成 交 付 金	8,839	9,821	▲ 982
13 地 方 特 例 交 付 金	1,890,000	1,022,000	868,000
14 地 方 交 付 税	60,844,000	57,932,557	2,911,443
15 交 通 安 全 対 策 特 別 交 付 金	227,637	222,444	5,193
16 石 油 貯 蔵 施 設 立 地 対 策 等 交 付 金	60,000	60,000	0
17 分 担 金 及 び 負 担 金	775,947	859,766	▲ 83,819
18 使 用 料 及 び 手 数 料	7,969,417	8,094,464	▲ 125,047
19 国 庫 支 出 金	68,065,571	67,471,455	594,116
20 県 支 出 金	20,144,522	20,240,710	▲ 96,188
21 財 産 収 入	818,686	1,184,564	▲ 365,878
22 寄 附 金	494,000	420,000	74,000
23 繰 入 金	89,864	38,657	51,207
24 繰 越 金	1	1	0
25 諸 収 入	21,503,254	22,062,115	▲ 558,861
26 市 債	46,685,400	46,012,500	672,900
歳 入 合 計	386,600,000	391,000,000	▲ 4,400,000

(歳出)

(単位：千円)

款	本年度予算額 (令和3年度)	前年度予算額 (令和2年度)	比較	本年度(令和3年度)予算額の財源内訳				
				特定財源				一般財源
				国庫支出金	県支出金	地方債	その他	
1 議会費	995,132	1,029,084	▲ 33,952					995,132
2 総務費	40,387,106	41,616,326	▲ 1,229,220	1,128,687	1,844,404	484,200	2,166,321	34,763,494
3 民生費	121,410,649	121,253,391	157,258	44,236,467	15,824,684	211,300	2,584,975	58,553,223
4 衛生費	26,501,582	25,987,621	513,961	1,327,522	134,764	576,300	2,677,636	21,785,360
5 労働費	1,548,440	1,267,259	281,181	246,567	17,508		1,018,824	265,541
6 農林水産業費	6,036,726	6,323,645	▲ 286,919		2,114,168	364,900	451,557	3,106,101
7 商工費	13,170,913	14,568,702	▲ 1,397,789	588,162	75,838	28,800	9,684,035	2,794,078
8 土木費	52,115,438	55,588,497	▲ 3,473,059	11,119,339	94,739	15,795,100	1,540,760	23,565,500
9 消防費	9,938,616	10,401,336	▲ 462,720			185,400	142,369	9,610,847
10 教育費	57,607,436	59,452,239	▲ 1,844,803	9,400,139	15,823	12,400	397,718	47,781,356
11 公債費	48,894,430	45,475,278	3,419,152				665,593	48,228,837
12 諸支出金	7,893,532	7,936,622	▲ 43,090				7,893,532	0
13 予備費	100,000	100,000	0					100,000
歳出合計	386,600,000	391,000,000	▲ 4,400,000	68,046,883	20,121,928	17,658,400	29,223,320	251,549,469

歳出予算の推移

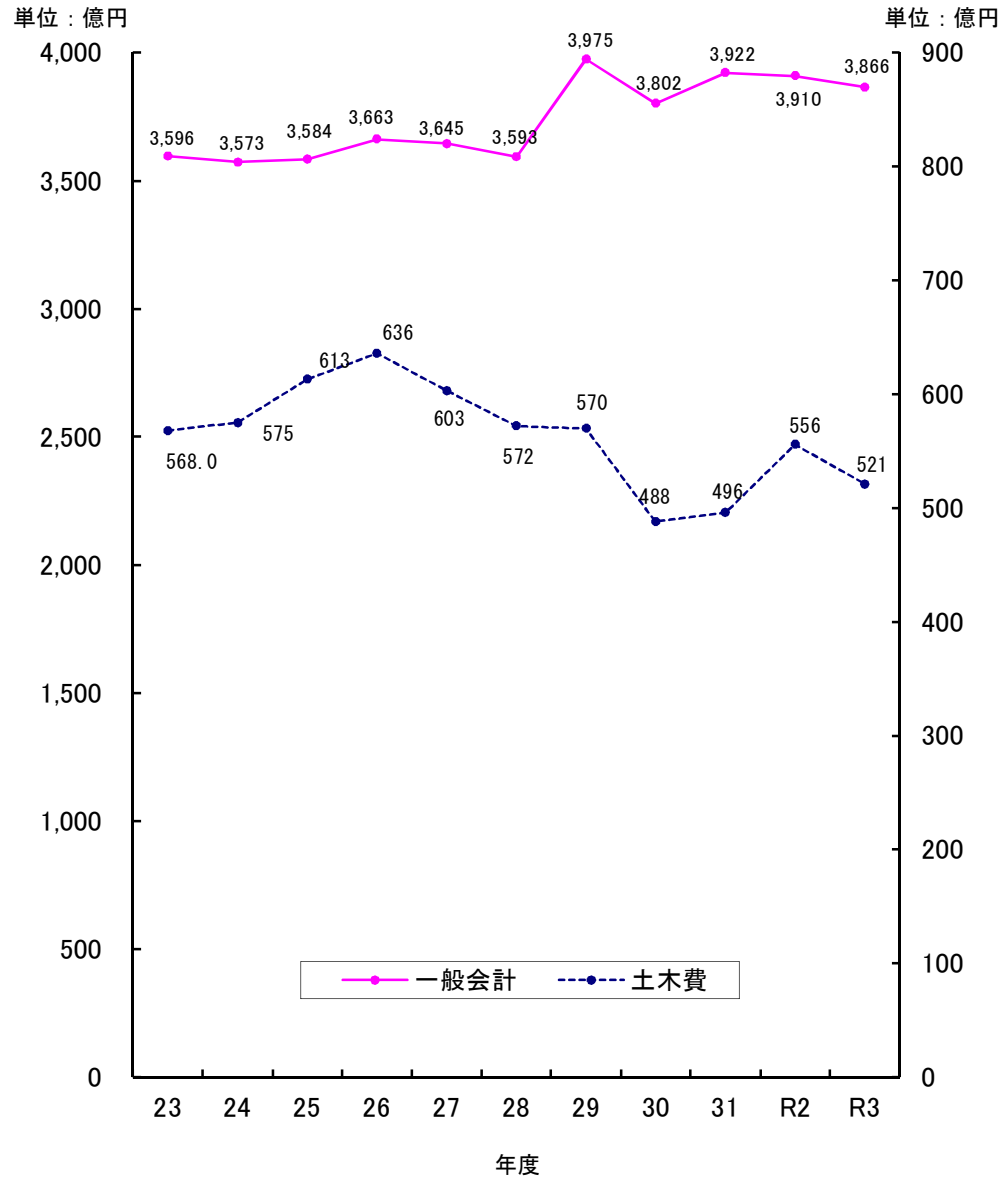

土木費の内訳

(単位：千円)

項	R3年度予算額 (A)	R2年度予算額 (B)	対前年対比 (A) / (B)
1 土木管理費	641	741	86.5
2 道路橋りょう費	20,653,701	21,002,921	98.3
3 港湾空港費	551,596	416,638	132.4
4 都市計画費	25,664,414	26,910,096	95.4
5 公園緑地費	2,561,868	2,772,261	92.4
6 都市排水 応急対策費	695,417	547,536	127.0
7 建築費	646,383	2,371,414	27.3
8 住宅費	1,341,418	1,566,890	85.6
土木費合計	52,115,438	55,588,497	93.8

令和3年度当初予算総括（対前年度比較）【都市政策部・建築部・土木部・下水道部】

【一般会計】

(単位：千円)

歳入					歳出				
部 課 名	令和3年度 当初予算額 (A)	令和2年度 当初予算額 (B)	比 較		部 課 名	令和3年度 当初予算額 (A)	令和2年度 当初予算額 (B)	比 較	
			(A)-(B)	(A)/(B)%				(A)-(B)	(A)/(B)%
都 市 政 策 部	10,338,637	11,567,112	▲ 1,228,475	89.4	都 市 政 策 部	12,061,121	13,307,398	▲ 1,246,277	90.6
都市計画課	41,168	46,269	▲ 5,101	89.0	都市計画課	213,850	265,696	▲ 51,846	80.5
G I S セ ン タ ー					G I S セ ン タ ー				
まちづくり推進課	198,473	1,215,257	▲ 1,016,784	16.3	まちづくり推進課	488,388	1,314,919	▲ 826,531	37.1
都市交通政策課	95,700	33,866	61,834	282.6	都市交通政策課	811,824	905,562	▲ 93,738	89.6
港湾空港課	322,251	186,879	135,372	172.4	港湾空港課	494,883	329,363	165,520	150.3
技術管理課	1,340	340	1,000	394.1	技術管理課	228,797	238,993	▲ 10,196	95.7
工事検査課					工事検査課				
新潟駅周辺整備事務所	9,679,705	10,084,501	▲ 404,796	96.0	新潟駅周辺整備事務所	9,823,379	10,252,865	▲ 429,486	95.8
建 築 部	1,859,765	3,678,983	▲ 1,819,218	50.6	建 築 部	1,948,408	3,901,389	▲ 1,952,981	49.9
住環境政策課	1,823,168	1,969,214	▲ 146,046	92.6	住環境政策課	1,302,025	1,529,975	▲ 227,950	85.1
建築行政課	36,597	60,303	▲ 23,706	60.7	建築行政課	193,268	239,350	▲ 46,082	80.7
公共建築第1課	0	1,649,466	▲ 1,649,466	0.0	公共建築第1課	453,115	2,132,064	▲ 1,678,949	21.3
公共建築第2課					公共建築第2課				
土 木 部	15,024,601	15,541,314	▲ 516,713	96.7	土 木 部	18,320,351	18,913,145	▲ 592,794	96.9
土木総務課	5,783,828	5,058,702	725,126	114.3	土木総務課	8,242,186	7,567,675	674,511	108.9
道路計画課	8,551,270	9,612,950	▲ 1,061,680	89.0	道路計画課	9,072,809	10,169,930	▲ 1,097,121	89.2
公園水辺課	689,503	869,662	▲ 180,159	79.3	公園水辺課	1,005,356	1,175,540	▲ 170,184	85.5
下 水 道 部	241,598	68,449	173,149	353.0	下 水 道 部	14,561,227	14,072,095	489,132	103.5
経営企画課	241,598	68,449	173,149	353.0	経営企画課	14,561,227	14,072,095	489,132	103.5
下水道計画課					下水道計画課				
東部・西部地域 下水道事務所					東部・西部地域 下水道事務所				
下水道管理センター					下水道管理センター				
計	27,464,601	30,855,858	▲ 3,391,257	89.0	計	46,891,107	50,194,027	▲ 3,302,920	93.4

【下水道事業会計（公営企業会計）】

下水道部

◎収益の収入及び支出

(単位：千円)

科 目	令和3年度 当初予算額 (A)	令和2年度 当初予算額 (B)	比 較	
			(A) - (B)	(A) / (B) %
収入	32,745,522	32,706,172	39,350	100.1
① 営業収益	22,116,717	22,319,200	▲ 202,483	99.1
② 営業外収益	10,628,804	10,386,971	241,833	102.3
③ 特別利益	1	1	0	100.0
支出	31,025,301	31,306,474	▲ 281,173	99.1
① 営業費用	26,531,228	26,318,384	212,844	100.8
② 営業外費用	4,491,720	4,985,737	▲ 494,017	90.1
③ 特別損失	1,853	1,853	0	100.0
④ 予備費	500	500	0	100.0
差 引	1,720,221	1,399,698	320,523	122.9

◎資本的収入及び支出

(単位：千円)

科 目	令和3年度 当初予算額 (A)	令和2年度 当初予算額 (B)	比 較	
			(A) - (B)	(A) / (B) %
収入	21,986,049	23,717,601	▲ 1,731,552	92.7
① 企業債	15,977,000	16,881,800	▲ 904,800	94.6
② 国県補助金	3,184,419	4,043,783	▲ 859,364	78.7
③ 他会計補助金	2,726,709	2,672,668	54,041	102.0
④ 負担金	97,921	119,350	▲ 21,429	82.0
支出	35,549,797	36,684,137	▲ 1,134,340	96.9
① 建設改良費	13,726,513	15,242,333	▲ 1,515,820	90.1
② 企業債償還金	21,823,284	21,441,804	381,480	101.8
差引(当年度資金不足額)	▲ 13,563,748	▲ 12,966,536	▲ 597,212	104.6

※ 資本的収入額が資本的支出額に対して不足する額については、損益勘定留保資金等をもって補填する。

