

平成30年7月30日以降適用

土木工事等設計（公表）単価表

新潟市

新潟市土木工事等設計（公表）単価表について

1. はじめに

「新潟市土木工事等設計（公表）単価表」（以下、「単価表」という。）は、新潟市が発注する公共工事の積算に用いる設計単価のうち、新潟県土木部等が独自に調査したものを新潟市が協定により使用している単価の一覧表であり、個々の契約における単価を拘束するものではありません。

なお、単価には消費税は含まれておりません。

2. 掲載内容

（一財）建設物価調査会及び（一財）経済調査会から市販されている「月刊建設物価（Web建設物価含む）」、「月刊積算資料（積算資料電子版を含む）」、「季刊土木コスト情報」、「季刊土木施工単価」（以下、「物価資料」という。）に掲載されている単価を含む。

「物価資料」に掲載されている材料単価は物価資料「7月号」の単価（2つの物価資料に掲載されている場合は平均値）を採用しています。また、同様に市場単価については物価資料「春号」の単価（2つの物価資料に掲載されている場合は平均値）を採用しています。

両調査会の物価資料に掲載されている場合は別表のとおりとします。

単位当りに換算する場合は有効数字3桁とし、4桁目は切り捨てとしています。

（2つの物価資料に掲載されている場合はそれぞれ単位当り換算後の平均値）

なお、単価表の「*」印及び空欄は、未設定単価です。

施工パッケージで用いる東京単価については、国土交通省 国土技術政策総合研究所ホームページ掲載の「代表材料規格の基準単価作成方法について」（平成29年度4月適用）に基づき作成しています。

3. 公共工事設計労務単価について

- 1 公共工事設計労務単価は、公共工事の工事費の積算に用いるためのものである。
- 2 本単価は、所定労働時間内8時間当たりの単価である。
- 3 時間外、休日及び深夜の労働についての割増賃金、各職種の通常の作業条件または作業内容を超えた労働に対する手当等は含まれていない。
- 4 本単価は労働者に支払われる賃金に係わるものであり、現場管理費（法定福利費の事業主負担額、研修訓練等に要する費用等）及び一般管理費等の諸経費は含まれていない。（例えば、交通誘導警備員の単価については、警備会社に必要な諸経費は含まれていない。）
- 5 法定福利費の事業主負担額、研修訓練等に要する費用等は、積算上、現場管理費等に含まれている。

4. その他

- （1）この単価表の無断転載、複製、電磁媒体等に加工すること及び二次的著作物の作成・販売を禁止します。
- （2）単価表は、平成30年7月30日以降に入札の公告または入札の通知（通常型指名競争入札の場合）を行う請負工事及び業務委託に適用します。
（積算書の単価適用日の表示は、H30.07.01）
- （3）単価表の使用、あるいは使用不能における結果として生じた直接的・間接的な損害・損失等に関しては、一切の責任を負いかねます。
- （4）入札案件に係わる単価については、各発注機関にお問い合わせ下さい。

別表

掲載地区の組み合わせ		採用単価
A※	B※	
新潟	北陸	AとBの平均値
新潟	全国	
北陸	全国	
東京	東京	
関東	関東	
東京	関東	
新潟	東京 又は 関東	Aの掲載単価 (新潟を含む地区単価を採用)
北陸		
全国		

※Aが「建設物価」の場合、Bは「積算資料」

Aが「積算資料」の場合、Bは「建設物価」

目 次

1	—	1	土砂単価	1
1	—	2	建設発生土改良土単価（受入・改良・販売・積込）	4
1	—	3	建設汚泥改良土単価	7
2			コンクリート廃材引取プラント	8
3			舗装版切断濁水処理	11
4			地区別資材単価地区コード表	12
5			生コンクリート道路渡し単価	14
6			石材道路渡し単価	38
7			アスファルト混合物道路渡し単価	42
8			公共工事設計労務単価	46
9	—	1	共通資材（鋼材（月積契約））	49
9	—	2	共通資材（鋼材）	52
9	—	3	共通資材（鋼材二次製品）	58
9	—	4	共通資材（セメント、生コン、骨材）	62
9	—	5	共通資材（コンクリート矢板・杭）	63
9	—	6	共通資材（仮設材）	65
9	—	7	共通資材（型枠材）	65
9	—	8	共通資材（木材）	66
9	—	9	共通資材（塗料）	71
9	—	10	共通資材（運賃）	74
10	—	1	土木資材（道路資材）	84
10	—	2	土木資材（上下水道資材）	102
10	—	3	土木資材（橋梁・トンネル資材）	109
10	—	4	土木資材（河川・港湾資材）	126
10	—	5	土木資材（一般土木資材）	132
10	—	6	土木資材（農業用資材）	140
10	—	7	土木資材（造園・緑化資材）	147
10	—	8	土木資材（消雪パイプ資材（電気・機械設備以外））	149
11	—	1	建築資材（組積材、耐熱・耐火材）	150
11	—	2	建築資材（防水材）	150
11	—	3	建築資材（建築金物）	150
11	—	4	建築資材（内外装材）	150
11	—	5	建築資材（外構装材）	150
12	—	1	電気設備資材（電線、ケーブル）	153
12	—	2	電気設備資材（配線材料）	157
12	—	3	電気設備資材（電線管路材）	157
12	—	4	電気設備資材（共同溝用資材）	158
12	—	5	電気設備資材（電力・配電制御機器）	163
12	—	6	電気設備資材（配線・照明器具）	164
12	—	7	電気設備資材（ポール、装柱・架線金具）	166
12	—	8	電気設備資材（ハンドホール、避雷針）	170
12	—	9	電気設備資材（消雪パイプ電気設備）	171
13	—	1	機械設備資材（配管材）	172
13	—	2	機械設備資材（ポンプ）	183
13	—	3	機械設備資材（ゲート）	188
13	—	4	機械設備資材（除塵機）	190
13	—	5	機械設備資材（ダクト、制御機器）	190
14	—	1	賃貸料金、工具類、薬品、燃料、スクラップ（各種賃貸料金）	191
14	—	2	賃貸料金、工具類、薬品、燃料、スクラップ（工具類）	204
14	—	3	賃貸料金、工具類、薬品、燃料、スクラップ（燃料、スクラップ）	208
14	—	4	賃貸料金、工具類、薬品、燃料、スクラップ（地質調査・土質試験）	209
14	—	5	賃貸料金、工具類、薬品、燃料、スクラップ（電力料金）	210
15	—	1	Made in 新潟 関係資材（ネプラス工法）	211
15	—	2	Made in 新潟 関係資材（ユニバーサルザイングレチング）	212
15	—	3	Made in 新潟 関係資材（リボンユニバーサルザイングレド側溝）	213
15	—	4	Made in 新潟 関係資材（安全・安価な堆肥）	215
15	—	5	Made in 新潟 関係資材（無機系固化材と高分散性粉末凝集剤）	215
15	—	6	Made in 新潟 関係資材（グレーチングストッパー工法）	215
15	—	7	Made in 新潟 関係資材（ECOンビ工法）	216
15	—	8	Made in 新潟 関係資材（FC（ファルコン）機械化工法）	218
15	—	9	Made in 新潟 関係資材（多機能排水柵）	218
15	—	10	Made in 新潟 関係資材（農業用空気弁）	218
15	—	11	Made in 新潟 関係資材（消融雪用資材）	218
15	—	12	Made in 新潟 関係資材（フレキスタガードレール基礎）	218
16	—	1	市場単価・鉄筋工	219

16	—	2	市場単価・インターロッキングブロック工	219
16	—	3	市場単価・防護柵設置工（ガードレール）	219
16	—	4	市場単価・防護柵設置工（ガードパイプ）	221
16	—	5	市場単価・防護柵設置工（横断・転落防止柵）	221
16	—	6	市場単価・防護柵設置工（落石防護柵）	221
16	—	7	市場単価・防護柵設置工（落石防止網）	222
16	—	8	市場単価・法面工	222
16	—	9	市場単価・道路植栽工	223
16	—	10	市場単価・橋梁付属物工	225
16	—	11	市場単価・薄層カラー舗装工	225
16	—	12	市場単価・道路標識設置工	226
16	—	13	市場単価・道路付属物設置工	227
16	—	14	市場単価・公園植栽工	229
16	—	15	市場単価・吹付砕工	229
16	—	16	市場単価・軟弱地盤処理工	229
16	—	17	市場単価・橋面防水工	229
16	—	18	市場単価・鉄筋挿入工	230
16	—	19	市場単価・グルーピング工	230
16	—	20	市場単価・コンクリート表面処理工（ウォーターゼット工）	230
17			市場単価・地質調査	231
18	—	1	市場単価・鉄筋工（港湾）	234
18	—	2	市場単価・軟弱地盤処理工（港湾）	234
18	—	3	市場単価・型枠工（港湾）	234
18	—	4	市場単価・底面工（港湾）	234
18	—	5	市場単価・枠組足場・内足場（港湾）	234
18	—	6	市場単価・コンクリート打設工（港湾）	235
18	—	7	市場単価・係船柱取付工（港湾）	235
18	—	8	市場単価・防舷材取付・撤去工（港湾）	236
18	—	9	市場単価・車止・縁金物製作・取付・撤去工（港湾）	236
18	—	10	市場単価・止水板工（港湾）	236
18	—	11	市場単価・上蓋工（港湾）	236
18	—	12	市場単価・電気防食工（港湾）	236
18	—	13	市場単価・港湾構造物塗装工（港湾）	237
18	—	14	市場単価・支保工（港湾）	237
18	—	15	市場単価・マット工（港湾）	237
18	—	16	市場単価・吊鉄筋工（港湾）	237
18	—	17	市場単価・防砂目地工（港湾）	237
18	—	18	市場単価・吸出し防止工（港湾）	237
18	—	19	市場単価・現場鋼材溶接工（港湾）	238
18	—	20	市場単価・現場鋼材切断工（港湾）	238
18	—	21	市場単価・汚濁防止膜工（港湾）	239
18	—	22	市場単価・汚濁防止枠工（港湾）	239
18	—	23	市場単価・かき落とし工（港湾）	239
18	—	24	市場単価・伸縮目地工（港湾）	239
18	—	25	市場単価・灯浮標設置撤去工（港湾）	239
18	—	26	市場単価・ベトラタム被覆工（港湾）	239
19			市場単価・下水道	240
20			委託労務コード表（土木部適用）	241
21			設計業務委託等技術者単価	243
22	—	1	委託関係材料単価（委託共通単価）	246
22	—	2	委託関係材料単価（測量関係材料単価）	247
22	—	3	委託関係材料単価（調査関係材料単価）	248
22	—	4	委託関係材料単価（測量・調査関係機械器具損料）	250
22	—	5	委託関係材料単価（解析等単価）	251
22	—	6	委託関係材料単価（道路台帳補正審査費）	251
22	—	7	委託関係材料単価（地すべり調査関係）	251
23			単位水量測定費	251
24			新潟県CALSシステム利用登録料	251
25			ICT建設機械経費	252
26	—	1	共通資材（鋼材）（港湾）	252
26	—	2	共通資材（仮設材）（港湾）	253
26	—	3	共通資材（木材）（港湾）	253
26	—	4	共通資材（塗料）（港湾）	253
26	—	5	土木資材（道路資材）（港湾）	253
26	—	6	土木資材（河川・港湾資材）（港湾）	253
26	—	7	賃貸料金、工具類、薬品、燃料、スクラップ（各種賃貸料金）（港湾）	254
26	—	8	賃貸料金、工具類、薬品、燃料、スクラップ（工具類）（港湾）	256
26	—	9	賃貸料金、工具類、薬品、燃料、スクラップ（燃料、スクラップ）（港湾）	256
27			標準単価	257
28			施工パッケージで用いる東京単価	262

1-1 土砂単価

土場地域	品名	単価 (円/m ³)	土場名	会社名	連絡先	電話番号	埋蔵量 (m ³)	摘要(参考値)
村上	真砂土(砂質土)	1,320	岩ヶ崎	㈱高建	村上市里本庄43-3	0254-60-1300	560,000	CBR=74.4%
	吹混じり土	1,200	宮ノ下	㈱高建	村上市里本庄43-3	0254-60-1300	590,000	CBR=60.4%
	吹混じり土	1,200	猿沢	㈱日本建機	村上市佐々木368-1	0254-62-4044	80,000	CBR=66.2%
	真砂土	1,200	猿沢	㈱日本建機	村上市佐々木368-1	0254-62-4044	80,000	CBR=80.5%
	岩砕混じり土	1,560	中浜	福田石材㈱	村上市中浜1006-23	0254-77-2258	130,000	CBR=86.9%
	岩砕混じり土	1,200	寺尾	村上建設資材㈱	村上市羽下ヶ瀬2073	0254-53-3270	500,000	CBR=90.0%
	山砂	1,800	中村浜	寺社建材㈱	村上市坂町3084番地	0254-62-2461	30,000	CBR=21.3%
	真砂土	1,200	坂井	信越建設工業㈱	胎内市羽黒1323	0254-43-5672	630,000	CBR=21.3%
	機械通し真砂土	2,400	坂井	信越建設工業㈱	胎内市羽黒1323	0254-43-5672	15,000	CBR=20.5%
	吹混じり土	900	箱岩1	信越建設工業㈱	胎内市羽黒1323	0254-43-5672	252,000	CBR=52.8%
新発田	がけ材(土)(ほぐし)	880	水澤化学	水澤化学工業㈱中桑工場	胎内市水沢町1-1	0254-43-6053	8,400	CBR=3.2%
	山砂	2,160	富岡	信越建設工業㈱	胎内市羽黒1323	0254-43-5672	200,000	CBR=21.0%
	真砂土	1,020	箱岩2	秋葉建設興業㈱	新潟市秋葉区程島1962-3	0250-22-4043	120,000	CBR=34.2%
	真砂土	900	上中山	阿賀興業㈱	新潟市北区高森新田1105-2	025-387-2645	60,000	CBR=59.4%
	真砂土	1,100	笹神	㈱丸繁建設	新潟市西区中権寺2800	025-263-1515	250,000	CBR=69.3%
	花崗岩	14,000	笹神	㈱丸繁建設	新潟市西区中権寺2800	025-263-1515	100,000	
	真砂土	1,320	石間・小松	㈱ユタカ商会	新潟市秋葉区新町3-13-16	0250-24-1121	2,755,000	CBR=44.7%
	土羽土(粘性土)	1,625	羽多屋	㈱遠清商事	阿賀野市保田908番地	0250-68-2744	30,000	
	真砂土	1,030	茗荷谷	㈱古田興業	新潟市北区葛塚3495	025-386-3825	57,000	CBR=30.4%
	砂質土	960	羽多屋	㈱遠清商事	阿賀野市保田908番地	0250-68-2744	600,000	CBR=27.8%
新津	山砂(砂質土)	900	金津白玉	㈱白玉興業	新潟市秋葉区古津1978	0250-24-1700	200,000	CBR=37.3%
	山土(砂質土)	940	金津白玉	㈱白玉興業	新潟市秋葉区古津1978	0250-24-1700	350,000	CBR=50.1%
	砂質土	840	天ヶ沢	天ヶ沢開発共同企業体代秋葉建設興業㈱	新潟市秋葉区程島1962-3	0250-22-4043	325,000	CBR=20.6%
	砂質土	980	金津第1	阿部建材㈱	新潟市秋葉区善道町2-13-4	0250-23-1200	80,000	CBR=30.7%
	吹混り土	1,020	川内	福田石材㈱	五泉市不動堂沢口1604	0250-47-2816	1,700,000	CBR=64.1%
	土羽土(粘性土)	1,680	高松	㈱小林建材	五泉市愛宕丙145-1	0250-58-6825	480,000	最大乾燥密度=1.173、PH=5.1
	真砂土(砂質土)	1,140	佐取	河内建設興業㈱	新潟市秋葉区新津東町2-9-25	0250-23-0235	350,000	CBR=70.2%
	真砂土	1,320	石間・小松	㈱ユタカ商会	新潟市秋葉区新町3-13-16	0250-24-1121	2,705,000	CBR=44.7%
	吹混り土	1,560	谷花採石場	㈱早山川建設	五泉市大字輪瀬8797-1	0250-43-1121	100,000	CBR=107.9%
	吹混り土	1,560	焼山	阿賀野石産㈱	阿賀町赤岩3343	0254-92-2420	100,000	CBR=96.4%
津川	粘性土	2,000	釣浜	㈱ムラキ	阿賀町細越665-1	0254-99-2425	10,000	
	真砂土	1,080	釣浜	㈱ムラキ	阿賀町細越665-1	0254-99-2425	70,000	CBR=40.5%
	加工砂(溶融スラグほぐし)	950	新田清掃センター	エコスジェイ・エコーサービス	新潟市西区空木3644-1	025-264-5915	2,000	新潟市溶融スラグ適正利用ガイドラインを適切に理解した上で使用する。
	加工砂(溶融スラグほぐし)	1,150	鑑湯ノツツケ	北九州市戸畑区大字中原46-59	093-888-7290			
	溶融スラグ(加工砂)	1,150	北郷ノツツケ	㈱北陸ジオテック	新潟市南区居居397-2	025-371-0230	1,500	使用する。
	再生砂	1,200	㈱丸繁建設/川カセ/カセ	㈱丸繁建設	新潟市西区中権寺2800	025-263-1515	20,000	CBR=20.5%
	山砂	1,500	四ッ郷屋	㈱田村建設	新潟市西区四ッ郷屋3153-1	025-239-2292	40,000	CBR=20.5%
	浜砂	1,500	四ッ郷屋ストック	㈱田村建設	新潟市西区四ッ郷屋3153-1	025-239-2292	20,000	CBR=23.4%
	砂	1,650	角田	越前・角田開発企業体	新潟市西蒲区越前浜1214	0256-77-2016	30,000	CBR=22.2%
	山砂(砂質土)	1,050	猿堀(原山)	㈱長谷川興産	三条市今井1063	0256-36-2111	200,000	CBR=1.2%
三条	砂質土	1,920	古戸	風北産業㈱	三条市猿堀宇前川734-3	0256-46-2313	10,000	CBR=20.7%

1. 上記単価は積込費を含む土場渡し単価である。

2. 上記単価は地山1m³当たりに換算した単価である。ただし、「(ほぐし)」と記載のあるものは、ほぐし1m³当たりの単価である。

3. 摘要欄のCBR値等は前年度の試験結果であり、今月現在の品質を保證するものではない。土質やCBR試験値等を考慮の上使用する。

土場 地域	品名	単価 (円/m ³)	土場名	会社名	連絡先	電話番号	埋蔵量 (m ³)	摘要(参考値)
長岡	山砂(砂質土)	1,200	小栗山3	㈱長谷川興産	三糸市大字今井1063	0256-36-2111	350,000	CBR=27.3%
	山砂(路体土)	800	小栗山3	㈱長谷川興産	三糸市大字今井1063	0256-36-2111	300,000	CBR=2.7%
	山砂	1,680	小栗山4	㈱山口建材	三糸市大字猪子場新田248	0256-45-2202	92,000	CBR=24.2%
	粘性土(茶土)	1,250	牛ヶ嶺4	㈱笹原建設	見附市名木野町2870-2	0258-62-0129	61,300	
	粘性土(青土)	1,250	牛ヶ嶺4	㈱笹原建設	見附市名木野町2870-2	0258-62-0129	91,100	
	砂質土	1,320	高岡	高岡開発共同企業体(代)中越興業(株)	長岡市喜多町1078番地1	0258-27-0727	314,000	CBR=40.3%
	砂質粘性土	1,080	高岡	高岡開発共同企業体(代)中越興業(株)	長岡市喜多町1078番地1	0258-27-0727	35,000	土羽土には不適
	砂質粘性土	1,140	荒巻	㈱中越興業	長岡市喜多町1078番地1	0258-27-0727	91,000	土羽土には不適
	山砂	1,440	市野坪・別山	㈱中越建設	出雲崎町大字松本107-1	0258-78-2246	4,000	CBR=83.4%
	山砂	1,300	乙吉	㈱新潟チーゼル工業	長岡市上高島町860番地1	0258-23-2527	230,000	CBR=27.7%
	砂質土	1,440	柿山	東部建設(株)	長岡市柿町増沢1414番地1	0258-35-3728	50,000	CBR=25.4%
	山砂	1,050	北荷頃	内野農産(株)	新潟市西区内野町3253	025-262-3141	5,000,000	CBR=56.1%
	粘性土	1,100	上中桑	㈱長谷川興産	三糸市大字今井1063	0256-36-2111	500,000	
	砂質土	1,050	島崎	㈱成田建材	長岡市寺泊敦ケ曾根1750	0256-97-4876	10,000	CBR=34.3%
	粘性土	1,350	島崎	㈱成田建材	長岡市寺泊敦ケ曾根1750	0256-97-4876	25,000	
	砂質土	1,080	芝の又	㈱ナガミ工業	長岡市小国町横沢2558-1	0258-95-3155	85,000	CBR=21.0%
砂質土	1,320	沢下桑1	㈱中越興業	長岡市喜多町1078番地1	0258-27-0727	536,000	CBR=35.3%	
砂質土	1,680	沢下桑2	笹花石産(株)	長岡市篠花292番地	0258-92-4371	10,000	CBR=21.0%	
粘性土	1,560	本与板茨岩井	㈱タカラ	長岡市狐興屋1-1	0258-66-3171	285,000		
粘性土(ブリス土)ほぐし	1,500	高梨	㈱中越興業	長岡市喜多町1078番地1	0258-27-0727	3,000		
砂質土	960	米田	㈱伊藤建設	長岡市喜道町字前田760	0258-27-4771	25,000	CBR=21.5%	
砕石	840	竜光天狗岡	㈱桜井石材	魚沼市中島1434	025-792-0353	1,700,000	CBR=77.4%	
岩砕(ほぐし)	1,200	大白川	福田石材(株)	魚沼市大白川695-1	025-796-2127	85,000	CBR=143.2%	
山砂	1,200	菅ノ平	山久建設(株)	魚沼市藪沢898	025-792-1339	91,000	CBR=48.5%	
岩砕	1,400	菅ノ平	山久建設(株)	魚沼市藪沢898	025-792-1339	180,000	CBR=45.3%	
山砂	1,250	折立又	㈱戸田組	魚沼市藪沢204-8	025-792-0417	140,000	CBR=33.7%	
砕石	1,100	干溝	㈱戸田組	魚沼市藪沢204-8	025-792-0417	140,000	CBR=60.6%	
土羽土(粘性土)	1,500	干溝	㈱戸田組	魚沼市藪沢204-8	025-792-0417	140,000		
山砂	1,020	渋川セキノ沢	山下林業(株)	魚沼市渋川1530-1	025-797-2506	1,200,000	CBR=60.4%	
岩砕混り砂	1,200	渋川セキノ沢	山下林業(株)	魚沼市渋川1530-1	025-797-2506	300,000	CBR=64.9%	
砂質土	1,440	新産	十日町砂利採取販売協同組合	十日町市高田町5-591-2	025-757-1531	500,000	CBR=59.1%	
粘性土	2,937	麻畑	福田石材(株)	十日町市三領225番地	025-768-2264	1,000		
山砂	2,520	山谷	㈱元店建設	南魚沼市中野23-1	025-782-0312	500,000	細粒分質砂CBR=45.4%	
山砂	2,880	畔地	㈱湯沢重機建設	南魚沼市麓640	025-776-3704	100,000	礫まじり細粒分質砂CBR=56.2%	
岩砕	1,320	湯谷	道見山共同企業体(代)三矢砂利(株)	南魚沼市若荷沢1060-1	025-779-3229	50,000	細粒分砂まじり礫CBR=84.9%	
土羽土(粘性土)	1,700	湯谷	道見山共同企業体(代)三矢砂利(株)	南魚沼市若荷沢1060-1	025-779-3229	1,000	砂礫質粘土	
浜砂	1,400	大湊	㈱三起商会	柏崎市荒浜3-13-65	0257-24-2106	1,000	CBR=13.5%	
砂質土	1,200	大湊	㈱三起商会	柏崎市荒浜3-13-65	0257-24-2106	290,000	CBR=44.1%	
浜砂	1,800	山本	㈱三起商会	柏崎市荒浜3-13-65	0257-24-2106	65,000	CBR=20.1%	
浜砂	1,800	山本	柏崎山本砂開発協同組合	柏崎市山本字下山306-1	0257-21-0339	130,000	CBR=22.3%	
山砂	1,020	門出	米山建設(株)	柏崎市高柳町高尾261-1	0257-41-2357	50,000	CBR=23.6%	

1. 上記単価は積込費を含む土場渡し単価である。

2. 上記単価は地山1m³当たり換算した単価である。ただし、品名に「(ほぐし)」と記載のあるものは、ほぐし1m³当たりの単価である。

3. 摘要欄のCBR値等は前年度の試験結果であり、今月現在の品質を保証するものではない。土質やCBR試験値等を考慮の上使用すること。

土場 地域	品名	単価 (円/m ³)	土場名	会社名	連絡先	電話番号	埋蔵量 (m ³)	摘要(参考値)
上越	砕混り土	2,800	下濁川1	㈱上越商會	上越市大字土橋1012	025-524-6180	100,000	CBR=138.6%
	プレス土(ほぐし)	1,700	下濁川1	㈱上越商會	上越市大字土橋1012	025-524-6180	500,000	PH=6.6
	砕混り土	2,800	下濁川2	池田興産㈱	妙高市下濁川字下川原1620-1	0255-75-2227	228,000	CBR=87.2%
	プレス土(ほぐし)	1,700	下濁川2	池田興産㈱	妙高市下濁川字下川原1620-1	0255-75-2227	20,000	
	プレス土(ほぐし)	1,700	高和町	㈱澤井商事	上越市三和区川浦1258番地	025-532-2345	20,000	
	良質砕混り土	3,300	中之宮	㈱澤井商事	上越市三和区川浦1258番地	025-532-2345	600,000	CBR=87.1%
	プレス土(ほぐし)	1,700	大口	㈱三商	上越市清里区寺脇777-1	025-528-7310	20,000	
	良質砕混り土	3,300	山部	田中産業㈱	上越市土橋1928番地	025-525-1212	700,000	CBR=58.9%
	プレス土(ほぐし)	1,600	山部	田中産業㈱	上越市土橋1928番地	025-525-1212	30,000	
	良質砕混り土	3,300	関山	田中産業㈱	上越市土橋1928番地	025-525-1212	400,000	CBR=160.3%
糸魚川	岩砕土	1,550	大谷内	琴澤採石㈱	糸魚川市大字大谷内2456	025-552-6172	750,000	CBR=68.5%
	岩砕土	1,550	大谷内	琴澤採石㈱	糸魚川市大字大谷内2456	025-552-6172	280,000	
	砕混り土	1,800	下山	北陸石産㈱	糸魚川市大字大野1273	025-552-0225	387,000	CBR=158.1%
	砕混り土	2,040	惣谷内	デンカ㈱新潟湯支店	新潟市中央区東大通1-3-10	025-243-4121	150,000	CBR=32.4%
	砕混り土	1,020	梅津	大和産業㈱	佐渡市高津夷269-3	0259-27-3000	200,000	CBR=74.4%
	良質砕混り土	1,920	梅津	大和産業㈱	佐渡市高津夷269-3	0259-27-3000	150,000	CBR=125.8%
	脱水土(ほぐし)	350	梅津砕石場	大和産業㈱	佐渡市高津夷269-3	0259-27-3000	年間生産可能量20,000	透水係数6.90E-9
	砕砂B	4,020	梅津砕石場	大和産業㈱	佐渡市高津夷269-3	0259-27-3000	年間生産可能量20,000	CBR=41.9%
	岩砕土	2,020	糸崎採石場	㈱広栄興業	佐渡市大字秋津101-1	0259-23-4355	150,000	CBR=101.6%
	岩砕土	1,000	三川採石場	㈱広栄興業	佐渡市大字秋津101-1	0259-23-4355	150,000	CBR=71.4%
佐渡	良質岩砕土	1,000	外山採石場	㈱広栄興業	佐渡市大字秋津101-1	0259-23-4355	150,000	CBR=117.7%
	良質岩砕土	2,200	上川茂採取場	木下産業㈱	佐渡市大字羽茂本郷498	0259-88-1045	200,000	CBR=53.1%
	砕混り土	1,300	上川茂採取場	木下産業㈱	佐渡市大字羽茂本郷498	0259-88-1045	200,000	CBR=69.7%
	砕砂	4,000	飯岡プラント	木下産業㈱	佐渡市大字羽茂本郷498	0259-88-1045	100,000	CBR=36.0%
	ダスト・川砂混り土	1,920	栗野江セメント	丸二砕石販売㈱	佐渡市大字栗野江1807	0259-66-3171	15,000	CBR=32.2%
	川砂(ほぐし)	1,600	栗野江セメント	丸二砕石販売㈱	佐渡市大字栗野江1807	0259-66-3171	8,000	CBR=26.3%
	砕砂B	4,020	栗野江セメント	丸二砕石販売㈱	佐渡市大字栗野江1807	0259-66-3171	10,000	CBR=45.7%

- 上記単価は積込費を含む土場渡し単価である。
- 上記単価は地山1m³当たり換算した単価である。ただし、「(ほぐし)」と記載のあるものは、ほぐし1m³当たりの単価である。
- 摘要欄のCBR値等は前年度の試験結果であり、今月現在の品質を保証するものではない。土質やCBR試験値等を考慮の上使用すること。

1-2 建設発生土改良土単価（受入・改良・販売・積込）

プラント 地域	施設（プラント）名称	施設住所／電話番号	改良材	受入可能な 土質区分	改良後の品質（参考値）	単価（円/m ³ ）		施設 能力 （m ³ /日）	トック 容量 （m ³ ）	仮置 容量 （m ³ ）
						受入改良 販売積込				
新発田	新発田改良土センター ★Made in 新潟新技術 （18D1011 土質改良システム）	新発田市大字 上新保字起返810-1 0254-20-5222	生石灰	第4種建設 発生土以上	最大粒径40mm以下 CBR8%以上 最大粒径20mm以下 CBR8%以上	5,200	夏場:450	3,000	3,000	3,000
						5,200	冬場:450			
	阿賀野土質リサイクルセンター （株）北陸ジオテック	阿賀野市下条字 下田1113-1 0250-62-1788	石灰系固化材	第4種建設 発生土以上	最大粒径40mm以下 CBR8%以上 最大粒径40mm以下 CBR12%以上 最大粒径40mm以下 CBR20%以上	5,300	夏場:500	4,000	30,000	30,000
						5,300	冬場:400			
新潟	汚泥リサイクルセンター （株）北陸ジオテック	阿賀野市分田3117-1 0250-62-6708	石灰系固化材 セメント系固化材	粘土以上	最大粒径40mm以下 CBR20%以上	4,700	夏場:800	800	40,000	40,000
						4,700	冬場:600			
		新潟市南区居宿397番地2 025-371-0230	石灰系固化材	第4種建設 発生土以上 ※コンクリート、アスファルト、木くず等の ゴミ混入物がないこと。	最大粒径40mm以下 CBR20%以上 最大粒径40mm以下 CBR12%以上 最大粒径20mm以下 CBR8%以上 最大粒径40mm以下 CBR8%以上 最大粒径40mm以下 CBR8%以上	別冊	夏場:500	5,000	20,000	20,000
						別冊	冬場:300			

- 上記単価は、「受入→改良→販売→ダンプトラックへの積込」の単価である。
- 上記単価は、工事現場で発生した建設発生土を原材料とし、受入・改良・販売・販売を行っている土質改良プラントの代表的品質の改良土を製造する単価である。
（工事現場と改良土プラント間の運搬費を含まない）なお、当該工事が必要とする品質が異なる場合は、別途見積積込すること。
- 上記単価は、1m³あたりほぐし土量の単価である。（ダンプトラック運搬、締め、締めめの土量計算に注意）
- 改良土の土量変化率は、一般的に砂質土と同様の扱いとするが、これによりがたい場合は別途考慮すること。
- 現場での施工計画と改良施設能力及びストック容量を勘案し、改良土の利用可否を判断すること。
- ストック容量とは、改良した土を保管する施設の土砂ストック容量のこと。
一般に、強度発現のための養生や、降雨等の影響による品質低下を避けるための配慮（屋根・シート養生）がなされた保管をしている。
- 仮置容量とは、建設発生土を受け入れて保管できるストック容量のこと。（改良前の建設発生土を仮置できる容量）
- CBR値等は参考値であり、土質の詳細は、土質改良プラントで実施している試験成績報告書等による。
- 単価欄に「別冊」と記載しているものは「土木工事等設計（公表）単価表（別冊 市調査単価編）」に掲載している。

プラント 地域	施設（プラント）名称	施設住所／電話番号	改良材	受入可能な 土質区分	改良後の品質（参考値）	単価（円/㎥）		施設 能力 （㎥/日）	ストック 容量 （㎥）	仮置 容量 （㎥）
						受入改良 販売積込				
三 条	改良土プラント （有）山口建材	三條市川通中町486 0256-45-8305	石灰系固化材	第4種建設 発生土以上 砂質、粘性土	最大粒径20mm以下 CBR8%以上 最大粒径40mm以下 CBR8%以上 最大粒径75mm以下 CBR8%以上 最大粒径20mm以下 CBR8%以上 最大粒径40mm以下 CBR8%以上 最大粒径75mm以下 CBR8%以上	4,600	夏場：200	600	3,000	
						4,400				
						4,400				
						4,600	冬場：100			
三 条	県央土質改良センター 県央土質改良センター共同企業体 ★Made in 新潟新技術 （18D1011 土質改良システム）	燕市下粟生津字下組3202 0256-94-8811	石灰系固化材	第4種建設 発生土以上	最大粒径20mm以下 CBR8%以上 最大粒径40mm以下 CBR8%以上 最大粒径75mm以下 CBR8%以上	4,600	夏場：200	1,000	3,000	
						4,600				
						4,400	冬場：100			
						4,400				
長 岡	草生津改良土プラント しなの産業㈱	長岡市草生津2-1374 0258-33-3400	石灰系固化材	第4種建設 発生土以上 大きなイネ不可	最大粒径20mm以下 CBR20%以上 最大粒径75mm以下 CBR20%以上	4,100	夏場：300	400	1,000	
						3,900				
							冬場：200			
長 岡	改良土生産ヤード 北陸ガスエンジニアリング㈱	長岡市北陽2-14-31 0258-41-2777	生石灰	第1～3種 建設発生土	最大粒径20mm以下 CBR8%以上 最大粒径75mm以下 CBR8%以上	3,800	夏場：200	20mm	200	
						3,600		75mm		
長 岡	㈱NSM	長岡市中野東2362 0256-97-5730	石灰系固化材	第4種建設 発生土以上	最大粒径20mm以下 CBR8%以上 最大粒径75mm以下 CBR8%以上	4,600		20mm	-	
						4,200		75mm		
長 岡	㈱河田建設	長岡市関原1-2583-1 0258-47-7611	石灰系固化材	第4種建設 発生土以上	最大粒径20mm以下 CBR67%以上	3,620		150	-	
								200		

- 上記単価は、「受入→改良→販売→ダンプトラックへの積込」の単価である。
- 上記単価は、工事現場で発生した建設発生土を原材料とし、受入・改良・販売・販売を行って土質改良プラントの代表的品質の改良土を製造する単価である。（工事現場と改良土プラント間の運搬費を含まない）なお、当該工事が必要とする品質が異なる場合は、別途見積徴収すること。
- 上記単価は、1m³あたりほぐし土量の単価である。（ダンプトラック運搬、締めめの土量計算に注意）
- 改良土の土量変化率は、一般的に砂質土と同様の扱いとするが、これによりがたい場合は別途考慮すること。
- 現場での施工計画と改良施設能力及びストック容量を勘案し、改良土の利用可否を判断すること。
- ストック容量とは、改良した土を保管する施設の土砂ストック容量のこと。
- 一般に、強度発現のための養生や、降雨等の影響による品質低下を避けるための配慮（屋根・シート養生）がなされた保管をしている。
- 仮置容量とは、建設発生土を受け入れて保管できるストック容量のこと。（改良前の建設発生土を仮置できる容量）
- CBR値等は参考値であり、土質の詳細は、土質改良プラントで実施している試験成績報告書等による。

プラント 地域	施設（プラント）名称	施設住所／電話番号	改良材	受入可能な 土質区分	改良後の品質（参考値）	単価（円/m ³ ）		施設 能力 （m ³ /日）	ストック 容量 （m ³ ）	仮置 容量 （m ³ ）
						受入改良 販売積込				
長 岡	(株)前里工業	長岡市川口田麦山1109-1	セメント系固化材	-	最大粒径40mm以下 CBR20%以上	3,900		-	-	-
		0258-89-2921								
魚 沼	(株)笹原建設	見附市名木野町2870-2	石灰系固化材	-	最大粒径20mm以下 CBR8%以上 最大粒径75mm以下 CBR8%以上	4,400		-	300	-
		0258-62-0129								
十 日 町	土質改良センター魚沼 (株)戸田組	南魚沼市湯谷乙56番地	セメント系固化材	第4種建設 発生土以上	最大粒径40mm以下 CBR8%以上 最大粒径40mm以下 CBR20%以上	4,200		夏場:500 冬場:300	500	-
		025-779-5754								
上 越	建設残土リサイクルプラント (株)長谷川砂利	十日町市上新井962-5	石灰系固化材 セメント系固化材	第4種建設 発生土以上	最大粒径40mm以下 CBR20%以上	(受入:1400円、販売:1500円)		夏場:300 冬場:200	3,000	15,000
		025-768-3611								
上 越	上越改良土センター さくら・環境テクノ共同企業体 ★Made in 新潟新技術 (18D1011 土質改良システム)	上越市南田屋新田17-2	生石灰	第4種建設 発生土以上	最大粒径40mm以下 CBR8%以上 最大粒径20mm以下 CBR8%以上	4,950		夏場:480 冬場:300	2,000	2,000
		025-522-7328								
上 越	改良土プラント (株)サイセイ	上越市大字上千原4340	セメント系固化材 石灰系固化材	第4種建設 発生土以上	最大粒径40mm以下 CBR10%以上 最大粒径20mm以下 CBR10%以上 最大粒径40mm以下 CBR10%以上	5,000		夏場:890 冬場:300	500	セメント系 2,750 石灰系 500
		025-545-5578								

1. 上記単価は、「受入→改良→販売→ダンプトラックへの積込」の単価である。
2. 上記単価は、工事現場で発生した建設発生土を原材料とし、受入・改良・販売・販売を行うている土質改良プラントの代表的品質の改良土を製造する単価である。
（工事現場と改良土プラント間の運搬費を含まない）なお、当該工事で必要とする品質が異なる場合は、別途見積徴収すること。

3. 上記単価は、1m³あたりほぐし土量の単価である。（ダンプトラック運搬、締めめの土量計算に注意）
4. 改良土の土量変化率は、一般的に砂質土と同様の扱いとするが、これによりがたい場合は別途考慮すること。

5. 現場での施工計画と改良施設能力及びストック容量を勘案し、改良土の利用可否を判断すること。
6. ストック容量とは、改良した土を保管する施設の土砂ストック容量のこと。

7. 一般に、強度発現のための養生や、降雨等の影響による品質低下を避けるための配慮（屋根・シート養生）がなされた保管をしている。
8. 仮置容量とは、建設発生土を受け入れて保管できるストック容量のこと。（改良前の建設発生土を仮置できる容量）

8. CBR値等は参考値であり、土質の詳細は、土質改良プラントで実施している試験成績報告書等による。

1-3 建設汚泥改良土単価

プラント地域	施設(プラント)名称	施設住所/電話番号	改良材	建設汚泥改良土の品質(参考値)	単価 (円/m ³)
新津	山隆リコム(株) 汚泥リサイクルセンター	新潟市秋葉区川口字乙578番地17 0250-25-7002	石灰系固化材 セメント系固化材	コーン指数400kN/m ² 以上 CBR6%以上	600
	青木環境事業(株) 南浜リサイクルセンター	新潟市北区島見町3268-15 025-255-3360	セメント系固化材	最大粒径40mm以下 設計CBR20%以上	600
新潟	(株)北陸ジオテック 汚泥リサイクルセンター	新潟市南区居信397番地2 025-371-0230	セメント系固化材	設計CBR8%以上 コーン指数400kN/m ² 以上 透水係数1×10 ⁻⁷ m/s以下	1,500 1,700
	クリーン総業(株)	長岡市釜ヶ島字藤場2514 0258-22-0008	石灰系固化材	コーン指数400kN/m ² 以上 透水係数1×10 ⁻⁷ m/s以下	2,100
長岡	(株)前里工業	長岡市川口田麦山109-1 0258-89-2921	セメント系固化材	コーン指数400kN/m ² 以上 CBR11%以上	700
	(株)河田建設	長岡市大字日越1342-1 0258-47-4570	セメント系固化材	コーン指数800kN/m ² 以上 CBR10%以上	800
	(株)長谷川砂利	十日町市中条989 025-755-2211	石灰系固化材	コーン指数800kN/m ² 以上	600
南魚沼	新潟ガービッツ(株)	南魚沼市新堀新田629-831 025-775-3771	石灰系固化材	コーン指数800kN/m ² 以上 CBR20%以上	600
	アイレック新潟(株)・(株)アイシン ★Made in 新潟新技術(20D1003 エソイル)	上越市黒井字大割2789-1 025-544-6381	セメント系固化材	コーン指数800kN/m ² 以上 CBR20%以上	1,500 1,500

1. 上記単価は、建設汚泥を原材料として、再資源化施設で土の性状を改良した建設汚泥改良土の単価である。

2. 上記単価は1m³あたりほぐし土量の単価である。(ダンプトラック運搬、締固めの土量計算に注意)

3. 建設汚泥改良土の土量変化率は、一般的に砂質土と同様の扱いとするが、これによりがたい場合は別途考慮すること。

4. CBR値等は参考値であり、土質の詳細は、土質改良プラントで実施している試験成績報告書等による。

なお、土質改良プラントで実施していない試験成績が必要な場合は、別途当該工事で試験を行うこと。

5. 建設汚泥改良土を使用する場合、あらかじめ再資源化施設へ在庫量を確認してから設計・積算することが望ましい。

2 コンクリート廃材引取プラント

(単位：引き取り料金 円/t)

プラント 地域	業 者 名	コンクリート廃材引取料金			摘 要	住 所 (上段：本 社)		電 話
		無筋	有筋	二次製品		住 所 (下段：プラント)		
村上	㈱サンロック荒川 荒川工場	2,200	2,600	2,600	40cm角以下	村上市佐々木1083-4	0254-62-1055	
						村上市大津字川原3318	0254-62-3156	
	㈱日本建機 エコリサイクルステーション	2,000	2,600	2,600	40cm角以下	村上市佐々木868-1	0254-62-4044	
						村上市荒川線新田413-24	0254-62-1200	
	㈱高建 岩沢工場	2,000	2,300	2,600	40cm角以下	村上市里本庄43番地3	0254-60-1300	
						村上市岩沢529	0254-72-1161	
新 発 田	福田石材㈱ 府屋工場	2,500	2,900	5,300	50cm角以下	新潟市中央区白山浦1-614	025-265-0191	
						村上市中浜字法妙1006-23	0254-77-2258	
	㈱松本組 砕石プラント	2,200	2,600	5,000	45cm角以下	村上市府屋176-15	0254-77-2225	
						村上市府屋86-16	-	
	村上建設資材㈱ 村建再生処理センター	2,100	2,600	2,600	45cm角以下	村上市羽下ヶ淵2073	0254-53-3270	
						村上市西興屋938-1	0254-52-6181	
新 発 田	㈱石井建材 産業廃棄物中間処理施設	1,000	1,500	2,500	35cm角以下	新発田市下高関362番地	0254-25-2018	
						新発田市大友3423番地	0254-25-2125	
	㈱富士建材 中間処理施設	1,600	1,800	3,000	50cm角以下	阿賀野市六野瀬2436番1	0250-68-2890	
						阿賀野市六野瀬字南郷2482-1	-	
	㈱坂詰組 コンクリートリサイクルセンター	700	1,000	2,700	50cm角以下	阿賀野市保田4177-1	0250-68-5519	
						阿賀野市新保665-2	0250-68-5511	
	曾根建㈱ 産業廃棄物処分場	1,000	1,500	2,500	50cm角以下	北蒲原郡聖籠町大字蓮湯2492	0254-27-5111	
						北蒲原郡聖籠町大字次第浜島川3769-1	0254-41-4545	
	日興建設(有)	900	1,300	2,000	-	北蒲原郡聖籠町藤寄2977-3	0254-27-3651	
						新発田市佐々木字地利目木谷内2436外2筆	-	
新 津	㈱伊藤組 石材工場	2,000	2,300	2,600	50cm角以下	新発田市島湯1273-1	0254-22-4176	
						胎内市高野網代島772-17、63	0254-44-6351	
	㈱野澤建材	1,200	1,700	2,700	-	胎内市並槻川原1174	0254-43-3477	
						胎内市並槻字川原1183外	-	
	㈱松田砕石 中条プラント	1,800	2,000	2,500	50cm角以下	胎内市中村浜1358-1	0254-39-2028	
						胎内市中村浜1358-1	-	
	曳榮建設㈱ 産廃処理センター	1,500	2,000	3,000	40cm角以下	胎内市黒川1668-1	0254-47-2548	
						胎内市高野字茨島249-50	0254-43-5258	
新 津	㈱小山セメント工業所	1,400	1,600	3,000	40cm角以下	新潟市秋葉区覚路津字下等別当2481-2	025-280-2820	
						新潟市秋葉区覚路津字下等別当2481-2	-	
	早出川骨材協同組合	1,000	1,500	3,500	-	五泉市大蔵1715番地1	0250-47-2004	
						五泉市大蔵1715番地1	-	
	日本道路㈱・㈱吉田建設共同企業体 新潟合材センター	1,200	1,600	2,400	50cm角以下	新潟市中央区笹口2-12-7	025-245-5506	
					新潟市秋葉区水田蛇喰2261	0250-38-4302		
新 潟	㈱小林建材	1,000	1,500	3,500	-	五泉市愛宕丙145-1	0250-58-6825	
						五泉市南田中宇カウノス1392	-	
	青木産業㈱	1,300	1,500	2,500	40cm角以下	新潟市北区島見町4463-2	025-258-3336	
						新潟市北区島見町4463-2	-	
	東港舗材㈱ 東港工場	880	1,100	1,540	厚10cm以下	新潟市北区横井1047-3	025-386-5900	
						新潟市北区白勢町川跡2926-29	025-255-2791	
	㈱丸繁建設 建設資材リサイクルセンター	900	1,200	4,500	30cm角以下	新潟市西区中権寺2800	025-263-1515	
						新潟市西区中権寺2800	025-263-8000	
新 潟	㈱志田・金新	2,100	2,600	3,500	100cm角以下	新潟市東区大形本町5-12-9	025-275-0708	
						新潟市東区大形本町5-12-9	-	
	エイ・エックス㈱ 山木戸工場	1,200	1,700	2,500	50cm角以下	新潟市東区山木戸字下屋敷1500-17	025-282-7667	
						新潟市東区山木戸字下屋敷1500-17	-	
	㈱吉田商事 リサイクルセンター	800	800	1,500	100cm角以下	新潟市北区太郎代680-1	025-255-3614	
						新潟市北区太郎代字上往来680-1外	-	
巻	三燕生コン㈱	1,000	1,500	3,000	50cm角以下	新潟市西蒲区和納4110	0256-82-3904	
						新潟市西蒲区和納4110	-	
	㈱伊藤商店 四ツ郷屋処理場	1,200	1,700	4,800	50cm角以下	新潟市西区内野町858	025-262-4011	
						新潟市西区四ツ郷屋字岩山2070-1外	-	
	共同企業体新潟再生工場	1,200	1,800	3,000	50cm角以下	新潟市西蒲区升湯5057	0256-88-6699	
						新潟市西蒲区升湯5057	-	
巻	㈱ニッケン	3,500	3,500	4,000	-	新潟市南区大別当13	025-375-2634	
						新潟市西蒲区東小吉668-1	-	
	㈱マルタ建設 リサイクルプラント	1,000	1,500	2,500	-	燕市吉田矢作6796番地	0256-93-6320	
					新潟市西蒲区下和納4184番1	-		

1. 上記の引き取り料金は、原則として現場にて行なう重機等による初期破砕品を対象としているが、標準受入サイズを設定しているプラントもあり、標準外サイズの場合引取料金は別途加算額が必要となるケースもある。
2. コンクリート廃材の中で、P C鋼線を多く含むもの、長尺、重量物等のコンクリート製品については、上記の有筋料金から適用除外とする。

(単位: 引き取り料金 円/t)

プラント 地域	業 者 名	コンクリート廃材引取料金			摘 要	住 所 (上段: 本 社)		電 話
		無筋	有筋	二次製品		住 所 (下段: プラント)		
三 条	春木生コン (株)	2,500	3,500	5,000	-	燕市四ツ屋165-1	0256-62-4121	
	大成ロテック㈱・前田道路㈱共同企業体 新潟アスコ	1,200	1,500	2,400	50cm角以下	加茂市大字後須田2589-1 加茂市大字後須田2589-1	025-283-2487 0256-52-5229	
	㈱丸正土木	2,500	3,500	5,500		三条市上大浦441-1 三条市中野原443-1	0256-46-3635 0256-46-5056	
	嵐北産業㈱ 砕石工場	2,000	3,000	5,000	-	三条市上大浦965 三条市萩堀前川原734-3	0256-46-2313 0256-46-2058	
	㈱長谷川興産 今井プラント	1,500	1,750	3,300	-	三条市今井1063 三条市今井字川原1058-1外3筆	0256-36-2111 -	
	㈱山口建材	2,000	2,300	3,200	-	三条市猪子場新田248 三条市小滝145	0256-45-2202 0256-45-4101	
	五十嵐川砂利工業㈱ 萩堀砂利砕石工場	2,000	3,000	5,000	30cm角以下	三条市萩堀1365-34 三条市萩堀字前川原623	0256-46-2111 0256-46-2156	
	㈱伊藤商店 田上処理工場	1,200	1,700	4,800	50cm角以下	新潟市西区内野町858 田上町大字吉田新田トトメキ茂147-9	025-262-4011 0256-57-5389	
	長 岡	長岡リサイクルセンター㈱ 再生プラント	2,000	2,400	4,000	50cm角以下	長岡市下山町651-1 長岡市下山町西島594	0258-27-9300 -
川上建材㈱ 再生プラント		1,800	1,800	2,500	-	長岡市天下島293-2 長岡市天下島522	0258-52-5111 0258-52-5515	
㈱五十嵐建材 栃尾リサイクルプラント		1,800	1,800	2,500	-	見附市芝野町1-3 長岡市小貫字向山787-1	0258-66-3058 0258-52-5154	
関越舗材㈱ R.C.P共同企業体		2,000	2,400	4,000	50cm角以下	長岡市浦3363-1 長岡市浦3376-1,2	0258-92-2315 0258-92-4936	
㈱伊藤建設 出雲崎リサイクルセンター		2,000	2,500	3,500	50cm角以下	長岡市福道町字前田760 三島郡出雲崎町大字稲川1579-2	0258-27-4771 0258-78-4774	
㈱三島		2,000	2,500	3,500	50cm角以下	長岡市寺泊入軽井1772 長岡市寺泊入軽井1772	0256-97-4611 -	
宝砂利㈱		2,000	2,400	4,200	-	小千谷市大字蕨生乙911 長岡市西川口字桑巻4795	0258-89-3220 -	
しなの産業㈱ 長岡工場		2,000	2,400	4,200	-	長岡市表町1-3-4 長岡市左近町字河内1172-1外17筆	0258-34-0011 0258-33-3400	
しなの産業㈱ 片貝工場		2,000	2,400	4,200	-	長岡市表町1-3-4 小千谷市片貝町寺社堀1640-3	0258-34-0011 0258-84-3773	
㈱小千谷コンクリート リサイクルセンター		1,900	2,400	4,200	100cm角以下	小千谷市川井1517-5 小千谷市川井下島1278	0258-89-2525 -	
㈱新潟チーゼル工業		2,000	2,500	2,500	-	長岡市高島町860-1 長岡市高島町2861外2筆	0258-23-2527 -	
魚 沼		㈱桜井石材 リサイクルプラント	2,000	2,500	4,000	50cm角以下	魚沼市中島1434 魚沼市下倉1421-1	025-792-0353 025-794-4016
		㈱長谷川砂利 中間処理プラント	2,000	2,400	3,900	小割で処理出来る範囲	十日町市下条1-60 十日町市中条989	025-755-2211 -
十日町		高木沢企業㈱	2,000	2,400	3,900	-	十日町市山谷1403-1 十日町市山谷1403-7、1403-1外1筆	025-752-5170 -
		㈱福島砂利 丸福生コン 破碎処理施設	2,000	2,400	3,900	-	十日町市中条甲2144甲 十日町市大道下寅乙734-37筆	025-752-3948 025-757-8182
	十日町砂利㈱ リサイクルプラント	2,000	2,400	3,900	-	十日町市小泉1481 十日町市北鎧坂643-2	025-752-4146 025-757-0166	
	上越舗道㈱	2,000	-	-	50cm角以下	十日町市伊達甲38-2 十日町市伊達甲38-2	025-758-2224 -	
	㈱清津工業	2,000	2,400	3,900	50cm角以下	中魚沼郡津南町下船渡乙479-1 中魚沼郡津南町下船渡丙141-48外-107筆	025-765-3193 025-763-4233	
	㈱村山興業 がれき類破碎処理場 程島工場	2,000	2,400	3,900	50cm角以下	十日町市北新田132 十日町市程島991-6-3	025-757-8542 025-763-2101	
	㈱村山興業 がれき類破碎処理場 新宮工場	2,000	2,400	3,900	50cm角以下	十日町市北新田132 十日町市馬場丙1581	025-757-8542 -	
	㈱根津建材工業	2,000	2,400	3,900	80cm角以下	中魚沼郡津南町大字中深見乙1909 中魚沼郡津南町大字中深見乙1909	025-765-3319 -	

1. 上記の引き取り料金は、原則として現場にて行なう重機等による初期破碎品を対象としているが、標準受入サイズを設定しているプラントもあり、標準外サイズの場合引取料金は別途加算額が必要となるケースもある。
2. コンクリート廃材の中で、P C鋼線を多く含むもの、長尺、重量物等のコンクリート製品については、上記の有筋料金から適用除外とする。

(単位: 引き取り料金 円/t)

プラント 地域	業 者 名	コンクリート廃材引取料金			摘 要	住 所 (上段: 本 社)		電 話	
		無筋	有筋	二次製品		住 所 (下段: プラント)			
南魚沼	クラッシングセンター(株) コンクリートアスファルト再生工場	2,000	2,500	4,500	対角線50cm以下	南魚沼市茗荷沢1472-1 南魚沼市茗荷沢952番1外5筆		025-779-3330 -	
	榊村建設	2,000	2,500	4,500	対角線50cm以下	南魚沼市水尾417番地 南魚沼市二日町606		025-779-2311 025-772-3015	
	新潟ガービッツ(株) コンクリートリサイクル第2プラント	2,000	2,500	4,500	50cm角以下	南魚沼市新堀新田629-831 南魚沼市小川字下山腰1284-1		025-775-3771 025-774-3088	
	榊元店建設 コンクリート処理場	2,000	2,500	4,500	50cm角以下	南魚沼市中野23-1 南魚沼市長崎626-2		025-782-0312 025-782-0432	
	森下企業(株) 湯沢リサイクルプラント第一工場	2,000	2,500	4,500	50cm角以下	南魚沼郡湯沢町大字神立130 南魚沼郡湯沢町大字湯沢字松沢1347外22筆		025-784-3371 025-785-7070	
	榊湯沢重機建設 麓骨材センター	2,000	2,500	4,500	-	南魚沼郡湯沢町大字湯沢1208-1 南魚沼市麓640		025-785-5371 025-776-3704	
柏 崎	榊エコー・ユニー 荒浜センター	2,000	2,300	4,000	50×50×30cm以下	柏崎市安田3973番地3 柏崎市荒浜2丁目字砂吹沢1894-1		0257-23-5213 0257-23-2088	
	高洋産業(株)小杉石産工場 小杉リサイクルプラント	1,600	1,900	4,600	50×50×30cm以下	柏崎市茨目1-1-6 柏崎市大字小杉字面堂601-1		0257-23-2223 0257-26-2515	
	米山建設(株) 再生プラント	1,650	2,000	3,000	ダンプ積載可能な 大きさ	柏崎市高柳町高尾261-1 柏崎市高柳町門出3209-12		0257-41-2357 0257-41-3540	
	藤村ヒューム管(株) 環境リサイクルセンター	2,000	2,300	4,000	50cm角以下	柏崎市栄町7-8 柏崎市荒浜1丁目字長山1898番1		0257-22-3144 0257-24-5022	
	榊晴耕舎 五十土リサイクルプラント	2,000	2,400	5,000	50cm角以下	長岡市宮本町1丁目831 柏崎市成沢ケカチ田1244番、1248番1		0258-46-5915 0257-28-2246	
	上 越	市川工業(株) 新井リサイクルセンター	2,000	2,300	4,300	-	上越市今池22-1 妙高市下濁川1483-1		025-522-4498 0255-75-3647
岡田土建工業(株) 菅沼事業所		1,800	2,300	4,500	50cm角以下	妙高市白山町2-11-6 妙高市窪松原字ツマ地内		0255-72-3231 0255-72-6109	
榊上越商会 中間処理センター		2,000	2,300	4,000	50cm角以下	上越市大字土橋1012番地 妙高市下濁川1452		025-524-6180 0255-81-1035	
池田興産(株) 下濁川プラント		2,000	2,500	4,000	-	妙高市朝日町1-7-21 妙高市下濁川字下川原1620		0255-72-2035 0255-75-2227	
アイレック新潟(株) リサイクルセンター		2,000	2,200	4,000	60×60×30cm以下	上越市黒井字大割2789-1 上越市黒井字大割2789-1		025-544-6381 -	
榊エコー・ユニー 上越センター		2,000	2,400	4,000	50cm角以下	柏崎市安田3973-3 上越市東中島字三百歩2608		0257-23-5213 025-543-5911	
前田道路(株)上越合材工場 (共同企業体直江津アスコン)		2,000	2,200	3,000	50cm角以下	上越市石橋新田字漢749-4 上越市石橋新田字漢749-4		025-531-1310 -	
上越建設工業(株) 建設廃材処理センター		2,000	2,500	3,200	50cm角以下	上越市柿崎区直海浜1945-50 上越市柿崎区馬正面1639-1		025-536-3111 025-536-6375	
榊斉藤商事		2,300	2,500	3,500	-	上越市島田字諏訪田1408 上越市島田字諏訪田1408		025-525-4642 -	
榊マキタ創建 破砕処理プラント		2,000	2,400	4,000	60cm角以下	上越市福橋625 上越市福橋西割1508-7		025-543-4293 -	
榊三商 リサイクルセンター		2,000	2,200	4,400	60cm角以下	上越市清里区寺脇777-1 上越市清里区寺脇字七十疇786外		025-528-7310 -	
糸魚川		榊木島組 ケーツクリンサービス	2,600	3,000	4,000	50cm角以下	糸魚川市大字中川原新田2285 糸魚川市大字中宿字宮谷981-1		025-559-2216 025-555-3680
		榊笠原建設 糸魚川リサイクルセンター	2,600	3,000	4,000	50cm角以下	糸魚川市大字能生1155-6 糸魚川市大字西中1174		025-566-3181 025-552-8982
	関原開発建設(株) 宮谷リサイクルセンター	2,600	3,000	4,000	50cm角以下	糸魚川市大字中宿457 糸魚川市大字中宿字宮谷981-1		025-555-2093 025-555-4286	
	カネヨ運輸(株) カネヨリサイクルセンター	2,400	2,700	3,700	50cm角以下	糸魚川市大字須沢3413 糸魚川市大字橋立字一ノフシ5758		025-552-2520 025-561-7108	
	佐 渡	大和産業(株) 梅津リサイクルプラント	2,600	3,000	5,000	-	佐渡市梅津1311 佐渡市梅津穴の本2371-5		0259-27-3000 0259-27-3560
丸二砕石販売(株) 栗野江リサイクルセンター		2,600	3,000	5,000	50cm角以下	佐渡市栗野江1807 佐渡市栗野江字伊泰儀1853-11		0259-66-3171 -	
木下産業(株) 飯岡リサイクルセンター		2,600	3,000	5,000	30cm角以下	佐渡市羽茂本郷498 佐渡市羽茂飯岡661-2		0259-88-1045 0259-88-2385	
榊近藤組 椎ノ木リサイクルセンター		2,600	3,000	5,000	30cm角以下	佐渡市相川大間町45 佐渡市沢根町1943-3		0259-74-3200 0259-76-2170	
越前工務店(株) リサイクルセンター		2,600	2,800	5,000	-	佐渡市市野沢130 佐渡市市野沢字嶋の腰117番外2		0259-52-5252 0259-51-4200	

- 上記の引き取り料金は、原則として現場にて行なう重機等による初期破砕品を対象としているが、標準受入サイズを設定しているプラントもあり、標準外サイズの場合引取料金は別途加算額が必要となるケースもある。
- コンクリート廃材の中で、P C鋼線を多く含むもの、長尺、重量物等のコンクリート製品については、上記の有筋料金から適用除外とする。

3 舗装版切断濁水処理

プラント 地域	業者名	処理 料金	単 位	摘 要	プラント住所	本社電話
新 潟	㈱北陸ジオテック 汚泥リサイクルセンター	別冊	m3		新潟市南区居宿397-2	025-379-3630
長 岡	㈱北澤工業 北陽リサイクルプラント	18,000	m3		長岡市北陽2-14-31	0258-24-7472
	㈱前里工業 リサイクル工場	18,500	m3		長岡市川口田麦山109-1	0258-89-2921
十日町	㈱長谷川砂利 中間処理プラント	16,800	m3		十日町市中条989	025-755-2211
南魚沼	新潟ガービッジ㈱ リサイクルセンター	16,500	m3		南魚沼市田崎字三国川原740-6	025-775-3771
上 越	アイレック新潟㈱ リサイクルセンター	22,000	m3		上越市大字黒井字大割2789-1	025-543-9055

1. 収集運搬については、蓋付きドラム缶、タンク等の容器に回収した濁水を運搬車両に積み込み、施工現場から処理施設まで運搬することとする。
2. 単価欄に「別冊」と記載しているものは「土木工事等設計（公表）単価表（別冊 市調査単価編）」に掲載している。

4 地区別資材単価地区コード表

地域 機関	地区 コード	地区名称	地区細別			摘 要
			生コン	石 材	A S 合材	
村 上	01	村上①	県北1	村上1	県北2	村上市北部
	02	村上②	県北2			村上市北東部
	03	村上③		村上5		村上市旧朝日村中西部
	04	村上④	県北3			村上市旧朝日村中東部、北東部
	05	村上⑤	県北1	村上3		県北1
	06	村上⑥	県北2		県北2	村上市東部（旧朝日村南部）、関川村北東部
	07	村上⑦	村上別途	村上別途	村上別途	村上市最東部 村上市南部(※1)生コン・合材は村上⑤を適用可
	08	村上⑧	粟島別途	粟島別途	粟島別途	粟島浦村
	09	村上⑨	県北2	村上1	県北2	村上市北西部
新発田	11	新発田①	県北1	新発田1	県北1	胎内市北部
	12	新発田②	県北4		県央	新発田市北部（旧紫雲寺町、加治川村を含む）
	13	新発田③	新潟	新発田市西部		
	14	新発田④	県北1	新発田2		県北1
	15	新発田⑤	県北2		新発田市東部、胎内市南部	
	16	新発田⑥	県北1	新発田4	県央	新発田市中部
	17	新発田⑦	東部1		阿賀野市	
新 津	20	新津①	新潟	新津1	県央	新潟市秋葉区
	21	新津②	東部2			五泉市
	22	新津③	三蒲1			新潟市南東部（旧小須戸町）
津 川	25	津川①	津川	津川1	津川	阿賀町（北東部、南部を除く）
	26	津川②	津川別途	津川別途	津川別途	阿賀町北東部、南部
新 潟	29	新潟①	新潟	新潟1	県央	新潟市北部
	30	新潟②	三蒲1			新潟市旧白根市
	31	新潟③	新潟	新潟2		新潟市西区
巻	33	巻①	三蒲1	巻1	県央	新潟市旧巻町、西川町、岩室村、 味方村、潟東村、月潟村、中之口村
三 条	35	三条④	三蒲2	巻1	県央	燕市、弥彦村
	36	三条①		三条1		三条市（旧下田村を除く）、加茂市、田上町
	37	三条②	三条別途	三条別途	三条別途	三条市南東部
	38	三条③	三蒲3	三条2	県央	三条市（南東部を除く旧下田村）
長 岡	39	長岡⑦	見附	長岡5	長岡	長岡市中之島、見附市
	42	長岡①	長岡1	長岡1		長岡市中部
	43	長岡②		長岡4		長岡市栃尾北部
	44	長岡③				長岡市栃尾西部
	45	長岡④	魚沼1	長岡3	魚沼1	長岡市山古志南部
	46	長岡⑤	魚沼2		長岡市山古志北部	
	47	長岡⑥	長岡2	長岡2	長岡	長岡市栃尾市東部、南部
	48	長岡⑧	魚沼1	長岡6	魚沼1	小千谷市、長岡市川口
	50	長岡⑨	長岡1	与板1	長岡	長岡市三島、与板
	51	長岡⑩	柏崎1		柏崎1	出雲崎町
	52	長岡⑪	三蒲2		県央	長岡市寺泊、和島
53	長岡⑫	魚沼1	柏崎1	魚沼1	長岡市小国	
魚 沼	55	魚沼①	魚沼1	魚沼1	魚沼1	魚沼市西部
	56	魚沼②				魚沼2
	57	魚沼③	魚沼2	魚沼2	魚沼2	魚沼市中南部、北西部
	58	魚沼④				魚沼市北東部
	59	魚沼⑤	魚沼3	魚沼3	魚沼3	魚沼市東部
	60	魚沼⑥	魚沼別途			魚沼別途
十日町	64	十日町①	十日町1	十日町1	魚沼1	十日町市（南部、西部を除く）、津南町北部
	65	十日町②	十日町2			十日町市南部、津南町南部
	66	十日町③	十日町1			十日町2
南魚沼	68	南魚沼①	魚沼1	南魚沼1	魚沼1	南魚沼市（東部を除く）
	69	南魚沼②	魚沼1	南魚沼2		湯沢町北部
	71	南魚沼④	南魚沼別途	南魚沼別途		南魚沼別途

1. 詳細は、別途配布の単価ブロック割図を参照のこと。

地域 機関	地区 コード	地区名称	地 区 細 別			摘 要
			生コン	石 材	A S 合材	
柏 崎	72	柏崎 ⑥	柏崎 2	柏崎 2	柏崎 2	柏崎市南部
	73	柏崎 ①	柏崎 1	柏崎 1	柏崎 1	柏崎市（南部、中南部を除く）、刈羽村
	74	柏崎 ②	柏崎 1	柏崎 2	柏崎 1	柏崎市中南部
	75	柏崎 ③	柏崎 2	柏崎 3	柏崎 2	柏崎南東部
	76	柏崎 ④	柏崎 1	柏崎 2	柏崎 1	柏崎市南西部（女谷周辺）
	77	柏崎 ⑤		柏崎別途		柏崎市南西部（鶴川、市野新田）
上 越	79	上越 ⑤	上越 2	上越 2	上越	上越市北東部（吉川区周辺）、上越市南西部（板倉区西部）、妙高市南東部
	80	上越 ⑥	上越 3	安塚 1	上越	上越市中東部（大島区南部、安塚区南部、浦川原区南西部、牧区）
	81	上越 ⑦	上越別途	上越 2	上越別途	上越市北東部、上越市南東部、妙高市東部、妙高市南東部
	82	上越 ⑨	上越 2	上越 1	上越	上越市北西部（横畑周辺、中之俣周辺）
	83	上越 ①	上越 1	上越 1	上越	上越市北西部（名立区、横畑周辺、中之俣周辺除く）
	84	上越 ②	上越 1	上越 2	上越	上越市中部、妙高市北部、妙高市中部
	85	上越 ③	上越別途	上越別途	上越別途	上越市南西部、妙高市西部、妙高市北西部
	86	上越 ⑩	上越別途	上越別途	上越別途	上越市東部、上越市南東部
	87	上越 ⑧	上越別途	糸魚川別途	糸魚川別途	上越市名立区南部
88	上越 ④	上越別途	糸魚川 1	糸魚川 1	上越市名立区北部	
糸魚川	89	糸魚川 ①	糸魚川 1	糸魚川 1	糸魚川 1	糸魚川市北部
	90	糸魚川 ②	糸魚川 2	糸魚川 2	糸魚川 2	糸魚川市南部
	91	糸魚川 ④	糸魚川 2	糸魚川 3	糸魚川 2	糸魚川市南東部
	92	糸魚川 ③	糸魚川別途	糸魚川別途	糸魚川別途	糸魚川市南部 糸魚川東端部（※1）石材・合材は糸魚川②を適用可 糸魚川東端部（※2）石材・合材は糸魚川④を適用可
	93	糸魚川 ⑤	糸魚川 2	糸魚川 4	糸魚川 2	糸魚川市東部
佐 渡	94	佐渡 ①	佐渡 1	佐渡 1	佐渡 1	佐渡市（北部、南東部除く）
	95	佐渡 ②	佐渡 2		佐渡 2	佐渡市南東部
	96	佐渡 ③	佐渡 1		佐渡 2	佐渡市北部
	97	佐渡 ④	佐渡 2	佐渡 3	佐渡 1	佐渡市北端部
	98	佐渡 ⑤			佐渡 1	佐渡市北西部（海岸部）
	99	佐渡 ⑥			佐渡 2	佐渡市高千周辺

1. 詳細は、別途配布の単価ブロック割図を参照のこと。

5 生コンクリート道路渡し単価 (単位：円/m³)

1. コンクリート用膨張材を使用する場合は別途考慮。

地域 機関	地区 コード	地区名称	T1634 生コンクリート 18- 8-25(20) 普 通 W/C≤65%	T1635 生コンクリート 18- 8-40 普通 W/C≤65%	TZJ2010001 生コンクリート 18- 8-25(20) 普 通 W/C≤60%	TZJ2010002 生コンクリート 18- 12-25(20) 普 通 W/C≤60%	TZJ2010036 生コンクリート 18- 8-40 普通 W/C≤60%	TZJ2010038 生コンクリート 18- 12-40 普通 W/C≤60%	TZJ2010009 生コンクリート 21- 8-25(20) 普 通 W/C≤55%
村 上	01	村上①	15,500	15,500	15,700	15,700	15,700	15,700	16,100
	02	村上②	16,200	16,200	16,400	16,400	16,400	16,400	16,800
	03	村上③	16,200	16,200	16,400	16,400	16,400	16,400	16,800
	04	村上④	16,900	16,900	17,100	17,100	17,100	17,100	17,500
	05	村上⑤	15,500	15,500	15,700	15,700	15,700	15,700	16,100
	06	村上⑥	16,200	16,200	16,400	16,400	16,400	16,400	16,800
	07	村上⑦	*	*	*	*	*	*	*
	08	村上⑧	*	*	*	*	*	*	*
	09	村上⑨	16,200	16,200	16,400	16,400	16,400	16,400	16,800
新発田	11	新発田①	15,500	15,500	15,700	15,700	15,700	15,700	16,100
	12	新発田②	14,800	14,800	15,000	15,000	15,000	15,000	15,400
	13	新発田③	9,300	9,300	9,700	9,700	9,700	9,700	10,100
	14	新発田④	15,500	15,500	15,700	15,700	15,700	15,700	16,100
	15	新発田⑤	16,200	16,200	16,400	16,400	16,400	16,400	16,800
	16	新発田⑥	15,500	15,500	15,700	15,700	15,700	15,700	16,100
	17	新発田⑦	13,300	13,300	13,500	13,500	13,500	13,500	13,900
新 津	20	新津①	9,300	9,300	9,700	9,700	9,700	9,700	10,100
	21	新津②	13,300	13,300	13,500	13,500	13,500	13,500	13,900
	22	新津③	11,900	11,900	12,100	12,100	12,100	12,100	12,500
津 川	25	津川①	14,800	14,800	15,000	15,000	15,000	15,000	15,400
	26	津川②	*	*	*	*	*	*	*
新 潟	29	新潟①	9,300	9,300	9,700	9,700	9,700	9,700	10,100
	30	新潟②	11,900	11,900	12,100	12,100	12,100	12,100	12,500
	31	新潟③	9,300	9,300	9,700	9,700	9,700	9,700	10,100
巻	33	巻①	11,900	11,900	12,100	12,100	12,100	12,100	12,500
三 条	35	三条④	12,100	12,100	12,300	12,300	12,300	12,300	12,700
	36	三条①	12,100	12,100	12,300	12,300	12,300	12,300	12,700
	37	三条②	*	*	*	*	*	*	*
	38	三条③	12,800	12,800	13,000	13,000	13,000	13,000	13,400
長 岡	39	長岡⑦	13,100	13,100	13,300	13,300	13,300	13,300	13,700
	42	長岡①	13,600	13,600	13,800	13,800	13,800	13,800	14,200
	43	長岡②	13,600	13,600	13,800	13,800	13,800	13,800	14,200
	44	長岡③	13,600	13,600	13,800	13,800	13,800	13,800	14,200
	45	長岡④	15,000	15,000	15,200	15,200	15,200	15,200	15,600
	46	長岡⑤	15,700	15,700	15,900	15,900	15,900	15,900	16,300
	47	長岡⑥	14,300	14,300	14,500	14,500	14,500	14,500	14,900
	48	長岡⑧	15,000	15,000	15,200	15,200	15,200	15,200	15,600
	50	長岡⑨	13,600	13,600	13,800	13,800	13,800	13,800	14,200
	51	長岡⑩	14,800	14,800	15,000	15,000	15,000	15,000	15,400
	52	長岡⑪	12,100	12,100	12,300	12,300	12,300	12,300	12,700
53	長岡⑫	15,000	15,000	15,200	15,200	15,200	15,200	15,600	

地域 機関	地区 コード	地区名称	T1634 生コンクリート 18- 8-25(20) 普 通 W/C≤65%	T1635 生コンクリート 18- 8-40 普通 W/C≤65%	TZJ2010001 生コンクリート 18- 8-25(20) 普 通 W/C≤60%	TZJ2010002 生コンクリート 18- 12-25(20) 普 通 W/C≤60%	TZJ2010036 生コンクリート 18- 8-40 普通 W/C≤60%	TZJ2010038 生コンクリート 18- 12-40 普通 W/C≤60%	TZJ2010009 生コンクリート 21- 8-25(20) 普 通 W/C≤55%
魚 沼	55	魚沼①	15,000	15,000	15,200	15,200	15,200	15,200	15,600
	56	魚沼②	15,000	15,000	15,200	15,200	15,200	15,200	15,600
	57	魚沼③	15,700	15,700	15,900	15,900	15,900	15,900	16,300
	58	魚沼④	15,700	15,700	15,900	15,900	15,900	15,900	16,300
	59	魚沼⑤	16,400	16,400	16,600	16,600	16,600	16,600	17,000
	60	魚沼⑥	*	*	*	*	*	*	*
十日町	64	十日町①	15,000	15,000	15,200	15,200	15,200	15,200	15,600
	65	十日町②	15,700	15,700	15,900	15,900	15,900	15,900	16,300
	66	十日町③	15,000	15,000	15,200	15,200	15,200	15,200	15,600
南魚沼	68	南魚沼①	15,000	15,000	15,200	15,200	15,200	15,200	15,600
	69	南魚沼②	15,000	15,000	15,200	15,200	15,200	15,200	15,600
	71	南魚沼④	*	*	*	*	*	*	*
柏 崎	72	柏崎⑥	16,200	16,200	16,400	16,400	16,400	16,400	16,800
	73	柏崎①	15,500	15,500	15,700	15,700	15,700	15,700	16,100
	74	柏崎②	15,500	15,500	15,700	15,700	15,700	15,700	16,100
	75	柏崎③	16,200	16,200	16,400	16,400	16,400	16,400	16,800
	76	柏崎④	15,500	15,500	15,700	15,700	15,700	15,700	16,100
	77	柏崎⑤	15,500	15,500	15,700	15,700	15,700	15,700	16,100
上 越	79	上越⑤	15,800	15,800	16,000	16,000	16,000	16,000	16,400
	80	上越⑥	15,800	15,800	16,000	16,000	16,000	16,000	16,400
	81	上越⑦	*	*	*	*	*	*	*
	82	上越⑨	15,800	15,800	16,000	16,000	16,000	16,000	16,400
	83	上越①	15,100	15,100	15,300	15,300	15,300	15,300	15,700
	84	上越②	15,100	15,100	15,300	15,300	15,300	15,300	15,700
	85	上越③	*	*	*	*	*	*	*
	86	上越⑩	*	*	*	*	*	*	*
	87	上越⑧	*	*	*	*	*	*	*
	88	上越④	*	*	*	*	*	*	*
糸魚川	89	糸魚川①	15,600	15,600	15,800	15,800	15,800	15,800	16,200
	90	糸魚川②	16,300	16,300	16,500	16,500	16,500	16,500	16,900
	91	糸魚川④	16,300	16,300	16,500	16,500	16,500	16,500	16,900
	92	糸魚川③	*	*	*	*	*	*	*
	93	糸魚川⑤	16,300	16,300	16,500	16,500	16,500	16,500	16,900
佐 渡	94	佐渡①	18,700	18,700	18,900	18,900	18,900	18,900	19,300
	95	佐渡②	19,400	19,400	19,600	19,600	19,600	19,600	20,000
	96	佐渡③	18,700	18,700	18,900	18,900	18,900	18,900	19,300
	97	佐渡④	19,400	19,400	19,600	19,600	19,600	19,600	20,000
	98	佐渡⑤	19,400	19,400	19,600	19,600	19,600	19,600	20,000
	99	佐渡⑥	19,400	19,400	19,600	19,600	19,600	19,600	20,000

地域 機関	地区 コード	地区名称	TZJ2010010 生コンクリート 21- 12-25(20) 普通 W/C≦55%	TZJ2010048 生コンクリート 21- 8-40 普通 W/C≦55%	TZJ2010049 生コンクリート 21- 12-40 普通 W/C≦55%	TZJ2010017 生コンクリート 24- 8-25(20) 普通 W/C≦55%	TZJ2010018 生コンクリート 24- 12-25(20) 普通 W/C≦55%	TZJ2010058 生コンクリート 24- 8-40 普通 W/C≦55%	TZJ2010059 生コンクリート 24- 12-40 普通 W/C≦55%
村 上	01	村上①	16,100	16,100	16,100	16,100	16,100	16,100	16,100
	02	村上②	16,800	16,800	16,800	16,800	16,800	16,800	16,800
	03	村上③	16,800	16,800	16,800	16,800	16,800	16,800	16,800
	04	村上④	17,500	17,500	17,500	17,500	17,500	17,500	17,500
	05	村上⑤	16,100	16,100	16,100	16,100	16,100	16,100	16,100
	06	村上⑥	16,800	16,800	16,800	16,800	16,800	16,800	16,800
	07	村上⑦	*	*	*	*	*	*	*
	08	村上⑧	*	*	*	*	*	*	*
	09	村上⑨	16,800	16,800	16,800	16,800	16,800	16,800	16,800
新発田	11	新発田①	16,100	16,100	16,100	16,100	16,100	16,100	16,100
	12	新発田②	15,400	15,400	15,400	15,400	15,400	15,400	15,400
	13	新発田③	10,100	10,100	10,100	10,100	10,100	10,100	10,100
	14	新発田④	16,100	16,100	16,100	16,100	16,100	16,100	16,100
	15	新発田⑤	16,800	16,800	16,800	16,800	16,800	16,800	16,800
	16	新発田⑥	16,100	16,100	16,100	16,100	16,100	16,100	16,100
	17	新発田⑦	13,900	13,900	13,900	13,900	13,900	13,900	13,900
新 津	20	新津①	10,100	10,100	10,100	10,100	10,100	10,100	10,100
	21	新津②	13,900	13,900	13,900	13,900	13,900	13,900	13,900
	22	新津③	12,500	12,500	12,500	12,500	12,500	12,500	12,500
津 川	25	津川①	15,400	15,400	15,400	15,400	15,400	15,400	15,400
	26	津川②	*	*	*	*	*	*	*
新 潟	29	新潟①	10,100	10,100	10,100	10,100	10,100	10,100	10,100
	30	新潟②	12,500	12,500	12,500	12,500	12,500	12,500	12,500
	31	新潟③	10,100	10,100	10,100	10,100	10,100	10,100	10,100
巻	33	巻①	12,500	12,500	12,500	12,500	12,500	12,500	12,500
三 条	35	三条④	12,700	12,700	12,700	12,700	12,700	12,700	12,700
	36	三条①	12,700	12,700	12,700	12,700	12,700	12,700	12,700
	37	三条②	*	*	*	*	*	*	*
	38	三条③	13,400	13,400	13,400	13,400	13,400	13,400	13,400
長 岡	39	長岡⑦	13,700	13,700	13,700	13,700	13,700	13,700	13,700
	42	長岡①	14,200	14,200	14,200	14,200	14,200	14,200	14,200
	43	長岡②	14,200	14,200	14,200	14,200	14,200	14,200	14,200
	44	長岡③	14,200	14,200	14,200	14,200	14,200	14,200	14,200
	45	長岡④	15,600	15,600	15,600	15,600	15,600	15,600	15,600
	46	長岡⑤	16,300	16,300	16,300	16,300	16,300	16,300	16,300
	47	長岡⑥	14,900	14,900	14,900	14,900	14,900	14,900	14,900
	48	長岡⑧	15,600	15,600	15,600	15,600	15,600	15,600	15,600
	50	長岡⑨	14,200	14,200	14,200	14,200	14,200	14,200	14,200
	51	長岡⑩	15,400	15,400	15,400	15,400	15,400	15,400	15,400
	52	長岡⑪	12,700	12,700	12,700	12,700	12,700	12,700	12,700
	53	長岡⑫	15,600	15,600	15,600	15,600	15,600	15,600	15,600

地域 機関	地区 コード	地区名称	TZJ2010010 生コンクリート 21- 12-25(20) 普通 W/C≦55%	TZJ2010048 生コンクリート 21- 8-40 普通 W/C≦55%	TZJ2010049 生コンクリート 21- 12-40 普通 W/C≦55%	TZJ2010017 生コンクリート 24- 8-25(20) 普通 W/C≦55%	TZJ2010018 生コンクリート 24- 12-25(20) 普通 W/C≦55%	TZJ2010058 生コンクリート 24- 8-40 普通 W/C≦55%	TZJ2010059 生コンクリート 24- 12-40 普通 W/C≦55%
魚 沼	55	魚沼①	15,600	15,600	15,600	15,600	15,600	15,600	15,600
	56	魚沼②	15,600	15,600	15,600	15,600	15,600	15,600	15,600
	57	魚沼③	16,300	16,300	16,300	16,300	16,300	16,300	16,300
	58	魚沼④	16,300	16,300	16,300	16,300	16,300	16,300	16,300
	59	魚沼⑤	17,000	17,000	17,000	17,000	17,000	17,000	17,000
	60	魚沼⑥	*	*	*	*	*	*	*
十日町	64	十日町①	15,600	15,600	15,600	15,600	15,600	15,600	15,600
	65	十日町②	16,300	16,300	16,300	16,300	16,300	16,300	16,300
	66	十日町③	15,600	15,600	15,600	15,600	15,600	15,600	15,600
南魚沼	68	南魚沼①	15,600	15,600	15,600	15,600	15,600	15,600	15,600
	69	南魚沼②	15,600	15,600	15,600	15,600	15,600	15,600	15,600
	71	南魚沼④	*	*	*	*	*	*	*
柏 崎	72	柏崎⑥	16,800	16,800	16,800	16,800	16,800	16,800	16,800
	73	柏崎①	16,100	16,100	16,100	16,100	16,100	16,100	16,100
	74	柏崎②	16,100	16,100	16,100	16,100	16,100	16,100	16,100
	75	柏崎③	16,800	16,800	16,800	16,800	16,800	16,800	16,800
	76	柏崎④	16,100	16,100	16,100	16,100	16,100	16,100	16,100
	77	柏崎⑤	16,100	16,100	16,100	16,100	16,100	16,100	16,100
上 越	79	上越⑤	16,400	16,400	16,400	16,400	16,400	16,400	16,400
	80	上越⑥	16,400	16,400	16,400	16,400	16,400	16,400	16,400
	81	上越⑦	*	*	*	*	*	*	*
	82	上越⑨	16,400	16,400	16,400	16,400	16,400	16,400	16,400
	83	上越①	15,700	15,700	15,700	15,700	15,700	15,700	15,700
	84	上越②	15,700	15,700	15,700	15,700	15,700	15,700	15,700
	85	上越③	*	*	*	*	*	*	*
	86	上越⑩	*	*	*	*	*	*	*
	87	上越⑧	*	*	*	*	*	*	*
88	上越④	*	*	*	*	*	*	*	
糸魚川	89	糸魚川①	16,200	16,200	16,200	16,200	16,200	16,200	16,200
	90	糸魚川②	16,900	16,900	16,900	16,900	16,900	16,900	16,900
	91	糸魚川④	16,900	16,900	16,900	16,900	16,900	16,900	16,900
	92	糸魚川③	*	*	*	*	*	*	*
	93	糸魚川⑤	16,900	16,900	16,900	16,900	16,900	16,900	16,900
佐 渡	94	佐渡①	19,300	19,300	19,300	19,300	19,300	19,300	19,300
	95	佐渡②	20,000	20,000	20,000	20,000	20,000	20,000	20,000
	96	佐渡③	19,300	19,300	19,300	19,300	19,300	19,300	19,300
	97	佐渡④	20,000	20,000	20,000	20,000	20,000	20,000	20,000
	98	佐渡⑤	20,000	20,000	20,000	20,000	20,000	20,000	20,000
	99	佐渡⑥	20,000	20,000	20,000	20,000	20,000	20,000	20,000

地域 機関	地区 コード	地区名称	T1638	T1639	TZJ2010028	TZJ2010029	T1645	TZJ2010073	T1631
			生コンクリート 27- 8-25(20) 普 通 W/C≦50%	生コンクリート 27- 8-40 普通 W/C≦50%	生コンクリート 30- 8-25(20) 普 通 W/C≦55%	生コンクリート 30- 12-25(20) 普 通 W/C≦55%	生コンクリート 30- 8-25(20) 普 通 W/C≦50%	生コンクリート 18- 15-40 普通 C ≧270kg W/C ≦60%	生コンクリート 18- 8-25(20) 高 炉 W/C≦65%
村 上	01	村上①	16,500	16,500	16,900	16,900	16,900	16,600	15,500
	02	村上②	17,200	17,200	17,600	17,600	17,600	17,300	16,200
	03	村上③	17,200	17,200	17,600	17,600	17,600	17,300	16,200
	04	村上④	17,900	17,900	18,300	18,300	18,300	18,000	16,900
	05	村上⑤	16,500	16,500	16,900	16,900	16,900	16,600	15,500
	06	村上⑥	17,200	17,200	17,600	17,600	17,600	17,300	16,200
	07	村上⑦	*	*	*	*	*	*	*
	08	村上⑧	*	*	*	*	*	*	*
	09	村上⑨	17,200	17,200	17,600	17,600	17,600	17,300	16,200
新発田	11	新発田①	16,500	16,500	16,900	16,900	16,900	16,600	15,500
	12	新発田②	15,800	15,800	16,200	16,200	16,200	15,900	14,800
	13	新発田③	10,300	10,300	10,700	10,700	10,900	10,000	9,500
	14	新発田④	16,500	16,500	16,900	16,900	16,900	16,600	15,500
	15	新発田⑤	17,200	17,200	17,600	17,600	17,600	17,300	16,200
	16	新発田⑥	16,500	16,500	16,900	16,900	16,900	16,600	15,500
	17	新発田⑦	14,700	14,700	14,700	14,700	14,700	14,400	13,300
新 津	20	新津①	10,300	10,300	10,700	10,700	10,900	10,000	9,500
	21	新津②	14,700	14,700	14,700	14,700	14,700	14,400	13,300
	22	新津③	12,900	12,900	13,300	13,300	13,300	12,600	11,900
津 川	25	津川①	16,200	16,200	16,200	16,200	16,200	15,900	14,800
	26	津川②	*	*	*	*	*	*	*
新 潟	29	新潟①	10,300	10,300	10,700	10,700	10,900	10,000	9,500
	30	新潟②	12,900	12,900	13,300	13,300	13,300	12,600	11,900
	31	新潟③	10,300	10,300	10,700	10,700	10,900	10,000	9,500
巻	33	巻①	12,900	12,900	13,300	13,300	13,300	12,600	11,900
三 条	35	三条④	13,100	13,100	13,500	13,500	13,500	12,800	12,100
	36	三条①	13,100	13,100	13,500	13,500	13,500	12,800	12,100
	37	三条②	*	*	*	*	*	*	*
	38	三条③	13,800	13,800	14,200	14,200	14,200	13,500	12,800
長 岡	39	長岡⑦	14,500	14,500	14,500	14,500	14,500	14,200	13,100
	42	長岡①	15,000	15,000	15,000	15,000	15,000	14,700	13,600
	43	長岡②	15,000	15,000	15,000	15,000	15,000	14,700	13,600
	44	長岡③	15,000	15,000	15,000	15,000	15,000	14,700	13,600
	45	長岡④	16,000	16,000	16,400	16,400	16,400	16,100	15,000
	46	長岡⑤	16,700	16,700	17,100	17,100	17,100	16,800	15,700
	47	長岡⑥	15,700	15,700	15,700	15,700	15,700	15,400	14,300
	48	長岡⑧	16,000	16,000	16,400	16,400	16,400	16,100	15,000
	50	長岡⑨	15,000	15,000	15,000	15,000	15,000	14,700	13,600
	51	長岡⑩	15,800	15,800	16,200	16,200	16,200	15,900	14,800
	52	長岡⑪	13,100	13,100	13,500	13,500	13,500	12,800	12,100
	53	長岡⑫	16,000	16,000	16,400	16,400	16,400	16,100	15,000

地域 機関	地区 コード	地区名称	T1638	T1639	TZJ2010028	TZJ2010029	T1645	TZJ2010073	T1631
			生コンクリート 27- 8-25(20) 普 通 W/C≤50%	生コンクリート 27- 8-40 普通 W/C≤50%	生コンクリート 30- 8-25(20) 普 通 W/C≤55%	生コンクリート 30- 12-25(20) 普 通 W/C≤55%	生コンクリート 30- 8-25(20) 普 通 W/C≤50%	生コンクリート 18- 15-40 普通 C ≥270kg W/C ≤60%	生コンクリート 18- 8-25(20) 高 炉 W/C≤65%
魚 沼	55	魚沼①	16,000	16,000	16,400	16,400	16,400	16,100	15,000
	56	魚沼②	16,000	16,000	16,400	16,400	16,400	16,100	15,000
	57	魚沼③	16,700	16,700	17,100	17,100	17,100	16,800	15,700
	58	魚沼④	16,700	16,700	17,100	17,100	17,100	16,800	15,700
	59	魚沼⑤	17,400	17,400	17,800	17,800	17,800	17,500	16,400
	60	魚沼⑥	*	*	*	*	*	*	*
十日町	64	十日町①	16,000	16,000	16,400	16,400	16,400	16,100	15,200
	65	十日町②	16,700	16,700	17,100	17,100	17,100	16,800	15,900
	66	十日町③	16,000	16,000	16,400	16,400	16,400	16,100	15,200
南魚沼	68	南魚沼①	16,000	16,000	16,400	16,400	16,400	16,100	15,000
	69	南魚沼②	16,000	16,000	16,400	16,400	16,400	16,100	15,000
	71	南魚沼④	*	*	*	*	*	*	*
柏 崎	72	柏崎⑥	17,200	17,200	17,600	17,600	17,600	17,300	16,200
	73	柏崎①	16,500	16,500	16,900	16,900	16,900	16,600	15,500
	74	柏崎②	16,500	16,500	16,900	16,900	16,900	16,600	15,500
	75	柏崎③	17,200	17,200	17,600	17,600	17,600	17,300	16,200
	76	柏崎④	16,500	16,500	16,900	16,900	16,900	16,600	15,500
	77	柏崎⑤	16,500	16,500	16,900	16,900	16,900	16,600	15,500
上 越	79	上越⑤	16,800	16,800	17,200	17,200	17,200	16,500	15,800
	80	上越⑥	16,800	16,800	17,200	17,200	17,200	16,500	15,800
	81	上越⑦	*	*	*	*	*	*	*
	82	上越⑨	16,800	16,800	17,200	17,200	17,200	16,500	15,800
	83	上越①	16,100	16,100	16,500	16,500	16,500	15,800	15,100
	84	上越②	16,100	16,100	16,500	16,500	16,500	15,800	15,100
	85	上越③	*	*	*	*	*	*	*
	86	上越⑩	*	*	*	*	*	*	*
	87	上越⑧	*	*	*	*	*	*	*
	88	上越④	*	*	*	*	*	*	*
糸魚川	89	糸魚川①	17,000	17,000	17,000	17,000	17,000	16,300	15,600
	90	糸魚川②	17,700	17,700	17,700	17,700	17,700	17,000	16,300
	91	糸魚川④	17,700	17,700	17,700	17,700	17,700	17,000	16,300
	92	糸魚川③	*	*	*	*	*	*	*
	93	糸魚川⑤	17,700	17,700	17,700	17,700	17,700	17,000	16,300
佐 渡	94	佐渡①	20,100	20,100	20,100	20,100	20,100	19,400	18,900
	95	佐渡②	20,800	20,800	20,800	20,800	20,800	20,100	19,600
	96	佐渡③	20,100	20,100	20,100	20,100	20,100	19,400	18,900
	97	佐渡④	20,800	20,800	20,800	20,800	20,800	20,100	19,600
	98	佐渡⑤	20,800	20,800	20,800	20,800	20,800	20,100	19,600
	99	佐渡⑥	20,800	20,800	20,800	20,800	20,800	20,100	19,600

地域 機関	地区 コード	地区名称	T1641	T1632	TZJ2012001	TZJ2012010	TZJ2012012	TZJ2012008	T1643
			生コンクリート 18- 12-25(20) 高 炉 W/C≦65%	生コンクリート 18- 8-40 高炉 W/C≦65%	生コンクリート 18- 8-25(20) 高 炉 W/C≦60%	生コンクリート 18- 8-40 高炉 W/C≦60%	生コンクリート 18- 12-40 高炉 W/C≦60%	生コンクリート 18- 5-40 高炉 W/C≦60%	生コンクリート 21- 8-25(20) 高 炉 W/C≦60%
村 上	01	村上①	15,500	15,500	15,700	15,700	15,700	15,700	15,700
	02	村上②	16,200	16,200	16,400	16,400	16,400	16,400	16,400
	03	村上③	16,200	16,200	16,400	16,400	16,400	16,400	16,400
	04	村上④	16,900	16,900	17,100	17,100	17,100	17,100	17,100
	05	村上⑤	15,500	15,500	15,700	15,700	15,700	15,700	15,700
	06	村上⑥	16,200	16,200	16,400	16,400	16,400	16,400	16,400
	07	村上⑦	*	*	*	*	*	*	*
	08	村上⑧	*	*	*	*	*	*	*
	09	村上⑨	16,200	16,200	16,400	16,400	16,400	16,400	16,400
新発田	11	新発田①	15,500	15,500	15,700	15,700	15,700	15,700	15,700
	12	新発田②	14,800	14,800	15,000	15,000	15,000	15,000	15,000
	13	新発田③	9,500	9,500	9,700	9,700	9,700	9,700	9,700
	14	新発田④	15,500	15,500	15,700	15,700	15,700	15,700	15,700
	15	新発田⑤	16,200	16,200	16,400	16,400	16,400	16,400	16,400
	16	新発田⑥	15,500	15,500	15,700	15,700	15,700	15,700	15,700
	17	新発田⑦	13,300	13,300	13,500	13,500	13,500	13,500	13,500
新 津	20	新津①	9,500	9,500	9,700	9,700	9,700	9,700	9,700
	21	新津②	13,300	13,300	13,500	13,500	13,500	13,500	13,500
	22	新津③	11,900	11,900	12,100	12,100	12,100	12,100	12,100
津 川	25	津川①	14,800	14,800	15,000	15,000	15,000	15,000	15,000
	26	津川②	*	*	*	*	*	*	*
新 潟	29	新潟①	9,500	9,500	9,700	9,700	9,700	9,700	9,700
	30	新潟②	11,900	11,900	12,100	12,100	12,100	12,100	12,100
	31	新潟③	9,500	9,500	9,700	9,700	9,700	9,700	9,700
巻	33	巻①	11,900	11,900	12,100	12,100	12,100	12,100	12,100
三 条	35	三条④	12,100	12,100	12,300	12,300	12,300	12,300	12,300
	36	三条①	12,100	12,100	12,300	12,300	12,300	12,300	12,300
	37	三条②	*	*	*	*	*	*	*
	38	三条③	12,800	12,800	13,000	13,000	13,000	13,000	13,000
長 岡	39	長岡⑦	13,100	13,100	13,300	13,300	13,300	13,300	13,300
	42	長岡①	13,600	13,600	13,800	13,800	13,800	13,800	13,800
	43	長岡②	13,600	13,600	13,800	13,800	13,800	13,800	13,800
	44	長岡③	13,600	13,600	13,800	13,800	13,800	13,800	13,800
	45	長岡④	15,000	15,000	15,200	15,200	15,200	15,200	15,200
	46	長岡⑤	15,700	15,700	15,900	15,900	15,900	15,900	15,900
	47	長岡⑥	14,300	14,300	14,500	14,500	14,500	14,500	14,500
	48	長岡⑧	15,000	15,000	15,200	15,200	15,200	15,200	15,200
	50	長岡⑨	13,600	13,600	13,800	13,800	13,800	13,800	13,800
	51	長岡⑩	14,800	14,800	15,000	15,000	15,000	15,000	15,000
	52	長岡⑪	12,100	12,100	12,300	12,300	12,300	12,300	12,300
	53	長岡⑫	15,000	15,000	15,200	15,200	15,200	15,200	15,200

地域 機関	地区 コード	地区名称	T1641 生コンクリート 18- 12-25(20) 高 炉 W/C≦65%	T1632 生コンクリート 18- 8-40 高炉 W/C≦65%	TZJ2012001 生コンクリート 18- 8-25(20) 高 炉 W/C≦60%	TZJ2012010 生コンクリート 18- 8-40 高炉 W/C≦60%	TZJ2012012 生コンクリート 18- 12-40 高炉 W/C≦60%	TZJ2012008 生コンクリート 18- 5-40 高炉 W/C≦60%	T1643 生コンクリート 21- 8-25(20) 高 炉 W/C≦60%
魚 沼	55	魚沼①	15,000	15,000	15,200	15,200	15,200	15,200	15,200
	56	魚沼②	15,000	15,000	15,200	15,200	15,200	15,200	15,200
	57	魚沼③	15,700	15,700	15,900	15,900	15,900	15,900	15,900
	58	魚沼④	15,700	15,700	15,900	15,900	15,900	15,900	15,900
	59	魚沼⑤	16,400	16,400	16,600	16,600	16,600	16,600	16,600
	60	魚沼⑥	*	*	*	*	*	*	*
十日町	64	十日町①	15,200	15,200	15,400	15,400	15,400	15,400	15,400
	65	十日町②	15,900	15,900	16,100	16,100	16,100	16,100	16,100
	66	十日町③	15,200	15,200	15,400	15,400	15,400	15,400	15,400
南魚沼	68	南魚沼①	15,000	15,000	15,200	15,200	15,200	15,200	15,200
	69	南魚沼②	15,000	15,000	15,200	15,200	15,200	15,200	15,200
	71	南魚沼④	*	*	*	*	*	*	*
柏 崎	72	柏崎⑥	16,200	16,200	16,400	16,400	16,400	16,400	16,400
	73	柏崎①	15,500	15,500	15,700	15,700	15,700	15,700	15,700
	74	柏崎②	15,500	15,500	15,700	15,700	15,700	15,700	15,700
	75	柏崎③	16,200	16,200	16,400	16,400	16,400	16,400	16,400
	76	柏崎④	15,500	15,500	15,700	15,700	15,700	15,700	15,700
	77	柏崎⑤	15,500	15,500	15,700	15,700	15,700	15,700	15,700
上 越	79	上越⑤	15,800	15,800	16,000	16,000	16,000	16,000	16,000
	80	上越⑥	15,800	15,800	16,000	16,000	16,000	16,000	16,000
	81	上越⑦	*	*	*	*	*	*	*
	82	上越⑨	15,800	15,800	16,000	16,000	16,000	16,000	16,000
	83	上越①	15,100	15,100	15,300	15,300	15,300	15,300	15,300
	84	上越②	15,100	15,100	15,300	15,300	15,300	15,300	15,300
	85	上越③	*	*	*	*	*	*	*
	86	上越⑩	*	*	*	*	*	*	*
	87	上越⑧	*	*	*	*	*	*	*
糸魚川	89	糸魚川①	15,600	15,600	15,800	15,800	15,800	15,800	15,800
	90	糸魚川②	16,300	16,300	16,500	16,500	16,500	16,500	16,500
	91	糸魚川④	16,300	16,300	16,500	16,500	16,500	16,500	16,500
	92	糸魚川③	*	*	*	*	*	*	*
	93	糸魚川⑤	16,300	16,300	16,500	16,500	16,500	16,500	16,500
佐 渡	94	佐渡①	18,900	18,900	19,100	19,100	19,100	19,100	19,100
	95	佐渡②	19,600	19,600	19,800	19,800	19,800	19,800	19,800
	96	佐渡③	18,900	18,900	19,100	19,100	19,100	19,100	19,100
	97	佐渡④	19,600	19,600	19,800	19,800	19,800	19,800	19,800
	98	佐渡⑤	19,600	19,600	19,800	19,800	19,800	19,800	19,800
	99	佐渡⑥	19,600	19,600	19,800	19,800	19,800	19,800	19,800

地域 機関	地区 コード	地区名称	T1644	TZJ2012002	TZJ2012003	TZJ2012019	TZJ2012020	TZJ2012004	TZJ2012005
			生コンクリート 21- 8-40 高炉 W/C≤60%	生コンクリート 21- 8-25(20) 高 炉 W/C≤55%	生コンクリート 21- 12-25(20) 高 炉 W/C≤55%	生コンクリート 21- 8-40 高炉 W/C≤55%	生コンクリート 21- 12-40 高炉 W/C≤55%	生コンクリート 24- 8-25(20) 高 炉 W/C≤55%	生コンクリート 24- 12-25(20) 高 炉 W/C≤55%
村 上	01	村上①	15,700	16,100	16,100	16,100	16,100	16,100	16,100
	02	村上②	16,400	16,800	16,800	16,800	16,800	16,800	16,800
	03	村上③	16,400	16,800	16,800	16,800	16,800	16,800	16,800
	04	村上④	17,100	17,500	17,500	17,500	17,500	17,500	17,500
	05	村上⑤	15,700	16,100	16,100	16,100	16,100	16,100	16,100
	06	村上⑥	16,400	16,800	16,800	16,800	16,800	16,800	16,800
	07	村上⑦	*	*	*	*	*	*	*
	08	村上⑧	*	*	*	*	*	*	*
	09	村上⑨	16,400	16,800	16,800	16,800	16,800	16,800	16,800
新発田	11	新発田①	15,700	16,100	16,100	16,100	16,100	16,100	16,100
	12	新発田②	15,000	15,400	15,400	15,400	15,400	15,400	15,400
	13	新発田③	9,700	10,100	10,100	10,100	10,100	10,100	10,100
	14	新発田④	15,700	16,100	16,100	16,100	16,100	16,100	16,100
	15	新発田⑤	16,400	16,800	16,800	16,800	16,800	16,800	16,800
	16	新発田⑥	15,700	16,100	16,100	16,100	16,100	16,100	16,100
	17	新発田⑦	13,500	13,900	13,900	13,900	13,900	13,900	13,900
新 津	20	新津①	9,700	10,100	10,100	10,100	10,100	10,100	10,100
	21	新津②	13,500	13,900	13,900	13,900	13,900	13,900	13,900
	22	新津③	12,100	12,500	12,500	12,500	12,500	12,500	12,500
津 川	25	津川①	15,000	15,400	15,400	15,400	15,400	15,400	15,400
	26	津川②	*	*	*	*	*	*	*
新 潟	29	新潟①	9,700	10,100	10,100	10,100	10,100	10,100	10,100
	30	新潟②	12,100	12,500	12,500	12,500	12,500	12,500	12,500
	31	新潟③	9,700	10,100	10,100	10,100	10,100	10,100	10,100
巻	33	巻①	12,100	12,500	12,500	12,500	12,500	12,500	12,500
三 条	35	三条④	12,300	12,700	12,700	12,700	12,700	12,700	12,700
	36	三条①	12,300	12,700	12,700	12,700	12,700	12,700	12,700
	37	三条②	*	*	*	*	*	*	*
	38	三条③	13,000	13,400	13,400	13,400	13,400	13,400	13,400
長 岡	39	長岡⑦	13,300	13,700	13,700	13,700	13,700	13,700	13,700
	42	長岡①	13,800	14,200	14,200	14,200	14,200	14,200	14,200
	43	長岡②	13,800	14,200	14,200	14,200	14,200	14,200	14,200
	44	長岡③	13,800	14,200	14,200	14,200	14,200	14,200	14,200
	45	長岡④	15,200	15,600	15,600	15,600	15,600	15,600	15,600
	46	長岡⑤	15,900	16,300	16,300	16,300	16,300	16,300	16,300
	47	長岡⑥	14,500	14,900	14,900	14,900	14,900	14,900	14,900
	48	長岡⑧	15,200	15,600	15,600	15,600	15,600	15,600	15,600
	50	長岡⑨	13,800	14,200	14,200	14,200	14,200	14,200	14,200
	51	長岡⑩	15,000	15,400	15,400	15,400	15,400	15,400	15,400
	52	長岡⑪	12,300	12,700	12,700	12,700	12,700	12,700	12,700
	53	長岡⑫	15,200	15,600	15,600	15,600	15,600	15,600	15,600

地域 機関	地区 コード	地区名称	T1644 生コンクリート 21- 8-40 高炉 W/C ≤ 60%	TZJ2012002 生コンクリート 21- 8-25(20) 高 炉 W/C ≤ 55%	TZJ2012003 生コンクリート 21- 12-25(20) 高 炉 W/C ≤ 55%	TZJ2012019 生コンクリート 21- 8-40 高炉 W/C ≤ 55%	TZJ2012020 生コンクリート 21- 12-40 高炉 W/C ≤ 55%	TZJ2012004 生コンクリート 24- 8-25(20) 高 炉 W/C ≤ 55%	TZJ2012005 生コンクリート 24- 12-25(20) 高 炉 W/C ≤ 55%
魚 沼	55	魚沼①	15,200	15,600	15,600	15,600	15,600	15,600	15,600
	56	魚沼②	15,200	15,600	15,600	15,600	15,600	15,600	15,600
	57	魚沼③	15,900	16,300	16,300	16,300	16,300	16,300	16,300
	58	魚沼④	15,900	16,300	16,300	16,300	16,300	16,300	16,300
	59	魚沼⑤	16,600	17,000	17,000	17,000	17,000	17,000	17,000
	60	魚沼⑥	*	*	*	*	*	*	*
十日町	64	十日町①	15,400	15,800	15,800	15,800	15,800	15,800	15,800
	65	十日町②	16,100	16,500	16,500	16,500	16,500	16,500	16,500
	66	十日町③	15,400	15,800	15,800	15,800	15,800	15,800	15,800
南魚沼	68	南魚沼①	15,200	15,600	15,600	15,600	15,600	15,600	15,600
	69	南魚沼②	15,200	15,600	15,600	15,600	15,600	15,600	15,600
	71	南魚沼④	*	*	*	*	*	*	*
柏 崎	72	柏崎⑥	16,400	16,800	16,800	16,800	16,800	16,800	16,800
	73	柏崎①	15,700	16,100	16,100	16,100	16,100	16,100	16,100
	74	柏崎②	15,700	16,100	16,100	16,100	16,100	16,100	16,100
	75	柏崎③	16,400	16,800	16,800	16,800	16,800	16,800	16,800
	76	柏崎④	15,700	16,100	16,100	16,100	16,100	16,100	16,100
	77	柏崎⑤	15,700	16,100	16,100	16,100	16,100	16,100	16,100
上 越	79	上越⑤	16,000	16,400	16,400	16,400	16,400	16,400	16,400
	80	上越⑥	16,000	16,400	16,400	16,400	16,400	16,400	16,400
	81	上越⑦	*	*	*	*	*	*	*
	82	上越⑨	16,000	16,400	16,400	16,400	16,400	16,400	16,400
	83	上越①	15,300	15,700	15,700	15,700	15,700	15,700	15,700
	84	上越②	15,300	15,700	15,700	15,700	15,700	15,700	15,700
	85	上越③	*	*	*	*	*	*	*
	86	上越⑩	*	*	*	*	*	*	*
	87	上越⑧	*	*	*	*	*	*	*
88	上越④	*	*	*	*	*	*	*	
糸魚川	89	糸魚川①	15,800	16,200	16,200	16,200	16,200	16,200	16,200
	90	糸魚川②	16,500	16,900	16,900	16,900	16,900	16,900	16,900
	91	糸魚川④	16,500	16,900	16,900	16,900	16,900	16,900	16,900
	92	糸魚川③	*	*	*	*	*	*	*
	93	糸魚川⑤	16,500	16,900	16,900	16,900	16,900	16,900	16,900
佐 渡	94	佐渡①	19,100	19,500	19,500	19,500	19,500	19,500	19,500
	95	佐渡②	19,800	20,200	20,200	20,200	20,200	20,200	20,200
	96	佐渡③	19,100	19,500	19,500	19,500	19,500	19,500	19,500
	97	佐渡④	19,800	20,200	20,200	20,200	20,200	20,200	20,200
	98	佐渡⑤	19,800	20,200	20,200	20,200	20,200	20,200	20,200
	99	佐渡⑥	19,800	20,200	20,200	20,200	20,200	20,200	20,200

地域 機関	地区 コード	地区名称	TZJ2012023 生コンクリート 24- 8-40 高炉 W/C ≤ 55%	T1642 生コンクリート 24- 12-40 高炉 W/C ≤ 55%	TZJ2010025 生コンクリート 27- 8-25(20) 高 炉 W/C ≤ 50%	T1640 生コンクリート 27- 8-40 高炉 W/C ≤ 50%	TZJ2012006 生コン 30-15- 25(20)高炉 C ≥ 350 W/C ≤ 55%	T1630 生コンクリート 30- 15-40 高炉 W/C ≤ 50% C ≥ 370kg	T1636 生コンクリート 30- 8-25(20) 高 炉 W/C ≤ 55%
村 上	01	村上①	16,100	16,100	16,500	16,500	17,500	18,800	16,900
	02	村上②	16,800	16,800	17,200	17,200	18,200	19,500	17,600
	03	村上③	16,800	16,800	17,200	17,200	18,200	19,500	17,600
	04	村上④	17,500	17,500	17,900	17,900	18,900	20,200	18,300
	05	村上⑤	16,100	16,100	16,500	16,500	17,500	18,800	16,900
	06	村上⑥	16,800	16,800	17,200	17,200	18,200	19,500	17,600
	07	村上⑦	*	*	*	*	*	*	*
	08	村上⑧	*	*	*	*	*	*	*
	09	村上⑨	16,800	16,800	17,200	17,200	18,200	19,500	17,600
新発田	11	新発田①	16,100	16,100	16,500	16,500	17,500	18,800	16,900
	12	新発田②	15,400	15,400	15,800	15,800	16,800	18,100	16,200
	13	新発田③	10,100	10,100	10,300	10,300	11,500	12,500	10,700
	14	新発田④	16,100	16,100	16,500	16,500	17,500	18,800	16,900
	15	新発田⑤	16,800	16,800	17,200	17,200	18,200	19,500	17,600
	16	新発田⑥	16,100	16,100	16,500	16,500	17,500	18,800	16,900
	17	新発田⑦	13,900	13,900	14,700	14,700	16,100	16,500	14,700
新 津	20	新津①	10,100	10,100	10,300	10,300	11,500	12,500	10,700
	21	新津②	13,900	13,900	14,700	14,700	16,100	16,500	14,700
	22	新津③	12,500	12,500	12,900	12,900	14,700	15,400	13,300
津 川	25	津川①	15,400	15,400	16,200	16,200	17,600	18,000	16,200
	26	津川②	*	*	*	*	*	*	*
新 潟	29	新潟①	10,100	10,100	10,300	10,300	11,500	12,500	10,700
	30	新潟②	12,500	12,500	12,900	12,900	14,700	15,400	13,300
	31	新潟③	10,100	10,100	10,300	10,300	11,500	12,500	10,700
巻	33	巻①	12,500	12,500	12,900	12,900	14,700	15,400	13,300
三 条	35	三条④	12,700	12,700	13,100	13,100	14,900	15,600	13,500
	36	三条①	12,700	12,700	13,100	13,100	14,900	15,600	13,500
	37	三条②	*	*	*	*	*	*	*
	38	三条③	13,400	13,400	13,800	13,800	15,600	16,300	14,200
長 岡	39	長岡⑦	13,700	13,700	14,500	14,500	15,900	16,300	14,500
	42	長岡①	14,200	14,200	15,000	15,000	16,400	16,800	15,000
	43	長岡②	14,200	14,200	15,000	15,000	16,400	16,800	15,000
	44	長岡③	14,200	14,200	15,000	15,000	16,400	16,800	15,000
	45	長岡④	15,600	15,600	16,000	16,000	17,800	18,200	16,400
	46	長岡⑤	16,300	16,300	16,700	16,700	18,500	18,900	17,100
	47	長岡⑥	14,900	14,900	15,700	15,700	17,100	17,500	15,700
	48	長岡⑧	15,600	15,600	16,000	16,000	17,800	18,200	16,400
	50	長岡⑨	14,200	14,200	15,000	15,000	16,400	16,800	15,000
	51	長岡⑩	15,400	15,400	15,800	15,800	16,800	17,600	16,200
	52	長岡⑪	12,700	12,700	13,100	13,100	14,900	15,600	13,500
	53	長岡⑫	15,600	15,600	16,000	16,000	17,800	18,200	16,400

地域 機関	地区 コード	地区名称	TZJ2012023 生コンクリート 24- 8-40 高炉 W/C ≤ 55%	T1642 生コンクリート 24- 12-40 高炉 W/C ≤ 55%	TZJ2010025 生コンクリート 27- 8-25(20) 高 炉 W/C ≤ 50%	T1640 生コンクリート 27- 8-40 高炉 W/C ≤ 50%	TZJ2012006 生コン 30-15- 25(20)高炉 C ≥ 350 W/C ≤ 55%	T1630 生コンクリート 30- 15-40 高炉 W/C ≤ 50% C ≥ 370kg	T1636 生コンクリート 30- 8-25(20) 高 炉 W/C ≤ 55%
魚 沼	55	魚沼①	15,600	15,600	16,000	16,000	17,800	18,200	16,400
	56	魚沼②	15,600	15,600	16,000	16,000	17,800	18,200	16,400
	57	魚沼③	16,300	16,300	16,700	16,700	18,500	18,900	17,100
	58	魚沼④	16,300	16,300	16,700	16,700	18,500	18,900	17,100
	59	魚沼⑤	17,000	17,000	17,400	17,400	19,200	19,600	17,800
	60	魚沼⑥	*	*	*	*	*	*	*
十日町	64	十日町①	15,800	15,800	16,200	16,200	17,200	17,900	16,600
	65	十日町②	16,500	16,500	16,900	16,900	17,900	18,600	17,300
	66	十日町③	15,800	15,800	16,200	16,200	17,200	17,900	16,600
南魚沼	68	南魚沼①	15,600	15,600	16,000	16,000	17,800	18,200	16,400
	69	南魚沼②	15,600	15,600	16,000	16,000	17,800	18,200	16,400
	71	南魚沼④	*	*	*	*	*	*	*
柏 崎	72	柏崎⑥	16,800	16,800	17,200	17,200	18,200	19,000	17,600
	73	柏崎①	16,100	16,100	16,500	16,500	17,500	18,300	16,900
	74	柏崎②	16,100	16,100	16,500	16,500	17,500	18,300	16,900
	75	柏崎③	16,800	16,800	17,200	17,200	18,200	19,000	17,600
	76	柏崎④	16,100	16,100	16,500	16,500	17,500	18,300	16,900
	77	柏崎⑤	16,100	16,100	16,500	16,500	17,500	18,300	16,900
上 越	79	上越⑤	16,400	16,400	16,800	16,800	17,800	19,000	17,200
	80	上越⑥	16,400	16,400	16,800	16,800	17,800	19,000	17,200
	81	上越⑦	*	*	*	*	*	*	*
	82	上越⑨	16,400	16,400	16,800	16,800	17,800	19,000	17,200
	83	上越①	15,700	15,700	16,100	16,100	17,100	18,300	16,500
	84	上越②	15,700	15,700	16,100	16,100	17,100	18,300	16,500
	85	上越③	*	*	*	*	*	*	*
	86	上越⑩	*	*	*	*	*	*	*
	87	上越⑧	*	*	*	*	*	*	*
糸魚川	89	糸魚川①	16,200	16,200	17,000	17,000	17,600	17,600	17,000
	90	糸魚川②	16,900	16,900	17,700	17,700	18,300	18,300	17,700
	91	糸魚川④	16,900	16,900	17,700	17,700	18,300	18,300	17,700
	92	糸魚川③	*	*	*	*	*	*	*
	93	糸魚川⑤	16,900	16,900	17,700	17,700	18,300	18,300	17,700
佐 渡	94	佐渡①	19,500	19,500	20,300	20,300	20,900	20,900	20,300
	95	佐渡②	20,200	20,200	21,000	21,000	21,600	21,600	21,000
	96	佐渡③	19,500	19,500	20,300	20,300	20,900	20,900	20,300
	97	佐渡④	20,200	20,200	21,000	21,000	21,600	21,600	21,000
	98	佐渡⑤	20,200	20,200	21,000	21,000	21,600	21,600	21,000
	99	佐渡⑥	20,200	20,200	21,000	21,000	21,600	21,600	21,000

地域 機関	地区 コード	地区名称	T1646	T1647	TZJ2012040	TZJ2014003	T1637	TZJ2014006	TZJ2010034
			生コンクリート 30- 8-25(20) 高 炉 W/C≦50%	生コンクリート 30- 8-40 高炉 W/C≦50%	生コンクリート 18- 15-40 高炉 C ≧270kg W/C ≦60%	生コンクリート 30- 8-25(20) 早 強 W/C≦55%	生コンクリート 30- 8-25(20) 早 強 W/C≦45%	生コンクリート 40- 8-25(20) 早 強 W/C≦55%	生コンクリート 40- 8-25(20) 早 強 W/C≦45%
村 上	01	村上①	16,900	16,900	16,600	18,700	18,700	22,300	22,300
	02	村上②	17,600	17,600	17,300	19,400	19,400	23,000	23,000
	03	村上③	17,600	17,600	17,300	19,400	19,400	23,000	23,000
	04	村上④	18,300	18,300	18,000	20,100	20,100	23,700	23,700
	05	村上⑤	16,900	16,900	16,600	18,700	18,700	22,300	22,300
	06	村上⑥	17,600	17,600	17,300	19,400	19,400	23,000	23,000
	07	村上⑦	*	*	*	*	*	*	*
	08	村上⑧	*	*	*	*	*	*	*
	09	村上⑨	17,600	17,600	17,300	19,400	19,400	23,000	23,000
新発田	11	新発田①	16,900	16,900	16,600	18,700	18,700	22,300	22,300
	12	新発田②	16,200	16,200	15,900	18,000	18,000	21,600	21,600
	13	新発田③	10,900	10,900	10,000	12,700	12,500	16,100	16,100
	14	新発田④	16,900	16,900	16,600	18,700	18,700	22,300	22,300
	15	新発田⑤	17,600	17,600	17,300	19,400	19,400	23,000	23,000
	16	新発田⑥	16,900	16,900	16,600	18,700	18,700	22,300	22,300
	17	新発田⑦	14,700	14,700	14,400	16,500	17,600	20,100	20,100
新 津	20	新津①	10,900	10,900	10,000	12,700	12,500	16,100	16,100
	21	新津②	14,700	14,700	14,400	16,500	17,600	20,100	20,100
	22	新津③	13,300	13,300	12,600	15,100	16,100	19,300	19,300
津 川	25	津川①	16,200	16,200	15,900	18,000	19,100	21,600	21,600
	26	津川②	*	*	*	*	*	*	*
新 潟	29	新潟①	10,900	10,900	10,000	12,700	12,500	16,100	16,100
	30	新潟②	13,300	13,300	12,600	15,100	16,100	19,300	19,300
	31	新潟③	10,900	10,900	10,000	12,700	12,500	16,100	16,100
巻	33	巻①	13,300	13,300	12,600	15,100	16,100	19,300	19,300
三 条	35	三条④	13,500	13,500	12,800	15,300	16,300	19,500	19,500
	36	三条①	13,500	13,500	12,800	15,300	16,300	19,500	19,500
	37	三条②	*	*	*	*	*	*	*
	38	三条③	14,200	14,200	13,500	16,000	17,000	20,200	20,200
長 岡	39	長岡⑦	14,500	14,500	14,200	16,300	16,300	19,900	19,900
	42	長岡①	15,000	15,000	14,700	16,800	16,800	20,400	20,400
	43	長岡②	15,000	15,000	14,700	16,800	16,800	20,400	20,400
	44	長岡③	15,000	15,000	14,700	16,800	16,800	20,400	20,400
	45	長岡④	16,400	16,400	16,100	18,200	18,200	21,800	21,800
	46	長岡⑤	17,100	17,100	16,800	18,900	18,900	22,500	22,500
	47	長岡⑥	15,700	15,700	15,400	17,500	17,500	21,100	21,100
	48	長岡⑧	16,400	16,400	16,100	18,200	18,200	21,800	21,800
	50	長岡⑨	15,000	15,000	14,700	16,800	16,800	20,400	20,400
	51	長岡⑩	16,200	16,200	15,900	18,000	18,000	21,600	21,600
	52	長岡⑪	13,500	13,500	12,800	15,300	16,300	19,500	19,500
	53	長岡⑫	16,400	16,400	16,100	18,200	18,200	21,800	21,800

地域 機関	地区 コード	地区名称	T1646	T1647	TZJ2012040	TZJ2014003	T1637	TZJ2014006	TZJ2010034
			生コンクリート 30- 8-25(20) 高 炉 W/C≦50%	生コンクリート 30- 8-40 高炉 W/C≦50%	生コンクリート 18- 15-40 高炉 C ≧270kg W/C ≦60%	生コンクリート 30- 8-25(20) 早 強 W/C≦55%	生コンクリート 30- 8-25(20) 早 強 W/C≦45%	生コンクリート 40- 8-25(20) 早 強 W/C≦55%	生コンクリート 40- 8-25(20) 早 強 W/C≦45%
魚 沼	55	魚沼①	16,400	16,400	16,100	18,200	18,200	21,800	21,800
	56	魚沼②	16,400	16,400	16,100	18,200	18,200	21,800	21,800
	57	魚沼③	17,100	17,100	16,800	18,900	18,900	22,500	22,500
	58	魚沼④	17,100	17,100	16,800	18,900	18,900	22,500	22,500
	59	魚沼⑤	17,800	17,800	17,500	19,600	19,600	23,200	23,200
	60	魚沼⑥	*	*	*	*	*	*	*
十日町	64	十日町①	16,600	16,600	16,300	18,200	18,200	21,800	21,800
	65	十日町②	17,300	17,300	17,000	18,900	18,900	22,500	22,500
	66	十日町③	16,600	16,600	16,300	18,200	18,200	21,800	21,800
南魚沼	68	南魚沼①	16,400	16,400	16,100	18,200	18,200	21,800	21,800
	69	南魚沼②	16,400	16,400	16,100	18,200	18,200	21,800	21,800
	71	南魚沼④	*	*	*	*	*	*	*
柏 崎	72	柏崎⑥	17,600	17,600	17,300	19,400	19,400	23,000	23,000
	73	柏崎①	16,900	16,900	16,600	18,700	18,700	22,300	22,300
	74	柏崎②	16,900	16,900	16,600	18,700	18,700	22,300	22,300
	75	柏崎③	17,600	17,600	17,300	19,400	19,400	23,000	23,000
	76	柏崎④	16,900	16,900	16,600	18,700	18,700	22,300	22,300
	77	柏崎⑤	16,900	16,900	16,600	18,700	18,700	22,300	22,300
上 越	79	上越⑤	17,200	17,200	16,500	19,000	19,000	22,600	22,600
	80	上越⑥	17,200	17,200	16,500	19,000	19,000	22,600	22,600
	81	上越⑦	*	*	*	*	*	*	*
	82	上越⑨	17,200	17,200	16,500	19,000	19,000	22,600	22,600
	83	上越①	16,500	16,500	15,800	18,300	18,300	21,900	21,900
	84	上越②	16,500	16,500	15,800	18,300	18,300	21,900	21,900
	85	上越③	*	*	*	*	*	*	*
	86	上越⑩	*	*	*	*	*	*	*
	87	上越⑧	*	*	*	*	*	*	*
糸魚川	89	糸魚川①	17,000	17,000	16,300	18,800	19,900	22,400	22,400
	90	糸魚川②	17,700	17,700	17,000	19,500	20,600	23,100	23,100
	91	糸魚川④	17,700	17,700	17,000	19,500	20,600	23,100	23,100
	92	糸魚川③	*	*	*	*	*	*	*
	93	糸魚川⑤	17,700	17,700	17,000	19,500	20,600	23,100	23,100
佐 渡	94	佐渡①	20,300	20,300	19,600	21,700	21,700	25,300	25,300
	95	佐渡②	21,000	21,000	20,300	22,400	22,400	26,000	26,000
	96	佐渡③	20,300	20,300	19,600	21,700	21,700	25,300	25,300
	97	佐渡④	21,000	21,000	20,300	22,400	22,400	26,000	26,000
	98	佐渡⑤	21,000	21,000	20,300	22,400	22,400	26,000	26,000
	99	佐渡⑥	21,000	21,000	20,300	22,400	22,400	26,000	26,000

地域 機関	地区 コード	地区名称	TZJ2010069 生コンクリート 曲 げ4.5-2.5-40 普通 W/C≦ 45%	TZJ2010071 生コンクリート 曲 げ4.5-6.5-40 普通 W/C≦ 45%	TZJ2012027 生コンクリート 曲 げ4.5-2.5-40 高炉 W/C≦ 45%	TZJ2012029 生コンクリート 曲 げ4.5-6.5-40 高炉 W/C≦ 45%	T1995 生コンクリート 21- 8-40 普通 W/C≦65%	T1991 生コンクリート 24- 8-25 普通 W/C≦60%	T1992 生コンクリート 24- 8-40 普通 W/C≦60%
村 上	01	村上①	17,100	17,100	17,100	17,100	*	16,100	*
	02	村上②	17,800	17,800	17,800	17,800	*	16,800	*
	03	村上③	17,800	17,800	17,800	17,800	*	16,800	*
	04	村上④	18,500	18,500	18,500	18,500	*	17,500	*
	05	村上⑤	17,100	17,100	17,100	17,100	*	16,100	*
	06	村上⑥	17,800	17,800	17,800	17,800	*	16,800	*
	07	村上⑦	*	*	*	*	*	*	*
	08	村上⑧	*	*	*	*	*	*	*
	09	村上⑨	17,800	17,800	17,800	17,800	*	16,800	*
新発田	11	新発田①	17,100	17,100	17,100	17,100	*	16,100	*
	12	新発田②	16,400	16,400	16,400	16,400	*	15,400	*
	13	新発田③	10,900	10,900	10,900	10,900	*	9,900	*
	14	新発田④	17,100	17,100	17,100	17,100	*	16,100	*
	15	新発田⑤	17,800	17,800	17,800	17,800	*	16,800	*
	16	新発田⑥	17,100	17,100	17,100	17,100	*	16,100	*
	17	新発田⑦	14,900	14,900	14,900	14,900	*	13,900	*
新 津	20	新津①	10,900	10,900	10,900	10,900	*	9,900	*
	21	新津②	14,900	14,900	14,900	14,900	*	13,900	*
	22	新津③	14,600	14,600	14,600	14,600	*	12,500	*
津 川	25	津川①	16,400	16,400	16,400	16,400	*	15,400	*
	26	津川②	*	*	*	*	*	*	*
新 潟	29	新潟①	10,900	10,900	10,900	10,900	*	9,900	*
	30	新潟②	14,600	14,600	14,600	14,600	*	12,500	*
	31	新潟③	10,900	10,900	10,900	10,900	*	9,900	*
巻	33	巻①	14,600	14,600	14,600	14,600	*	12,500	*
三 条	35	三条④	14,800	14,800	14,800	14,800	*	12,700	*
	36	三条①	14,800	14,800	14,800	14,800	*	12,700	*
	37	三条②	*	*	*	*	*	*	*
	38	三条③	15,500	15,500	15,500	15,500	*	13,400	*
長 岡	39	長岡⑦	14,700	14,700	14,700	14,700	*	13,700	*
	42	長岡①	15,200	15,200	15,200	15,200	*	14,200	*
	43	長岡②	15,200	15,200	15,200	15,200	*	14,200	*
	44	長岡③	15,200	15,200	15,200	15,200	*	14,200	*
	45	長岡④	16,600	16,600	16,600	16,600	*	15,600	*
	46	長岡⑤	17,300	17,300	17,300	17,300	*	16,300	*
	47	長岡⑥	15,900	15,900	15,900	15,900	*	14,900	*
	48	長岡⑧	16,600	16,600	16,600	16,600	*	15,600	*
	50	長岡⑨	15,200	15,200	15,200	15,200	*	14,200	*
	51	長岡⑩	16,400	16,400	16,400	16,400	*	15,400	*
	52	長岡⑪	14,800	14,800	14,800	14,800	*	12,700	*
	53	長岡⑫	16,600	16,600	16,600	16,600	*	15,600	*

地域 機関	地区 コード	地区名称	TZJ2010069 生コンクリート 曲 げ4.5-2.5-40 普通 W/C≦ 45%	TZJ2010071 生コンクリート 曲 げ4.5-6.5-40 普通 W/C≦ 45%	TZJ2012027 生コンクリート 曲 げ4.5-2.5-40 高炉 W/C≦ 45%	TZJ2012029 生コンクリート 曲 げ4.5-6.5-40 高炉 W/C≦ 45%	T1995 生コンクリート 21- 8-40 普通 W/C≦65%	T1991 生コンクリート 24- 8-25 普通 W/C≦60%	T1992 生コンクリート 24- 8-40 普通 W/C≦60%
魚 沼	55	魚沼①	16,600	16,600	16,600	16,600	*	15,600	*
	56	魚沼②	16,600	16,600	16,600	16,600	*	15,600	*
	57	魚沼③	17,300	17,300	17,300	17,300	*	16,300	*
	58	魚沼④	17,300	17,300	17,300	17,300	*	16,300	*
	59	魚沼⑤	18,000	18,000	18,000	18,000	*	17,000	*
	60	魚沼⑥	*	*	*	*	*	*	*
十日町	64	十日町①	16,600	16,600	16,800	16,800	*	15,600	*
	65	十日町②	17,300	17,300	17,500	17,500	*	16,300	*
	66	十日町③	16,600	16,600	16,800	16,800	*	15,600	*
南魚沼	68	南魚沼①	16,600	16,600	16,600	16,600	*	15,600	*
	69	南魚沼②	16,600	16,600	16,600	16,600	*	15,600	*
	71	南魚沼④	*	*	*	*	*	*	*
柏 崎	72	柏崎⑥	17,800	17,800	17,800	17,800	*	16,800	*
	73	柏崎①	17,100	17,100	17,100	17,100	*	16,100	*
	74	柏崎②	17,100	17,100	17,100	17,100	*	16,100	*
	75	柏崎③	17,800	17,800	17,800	17,800	*	16,800	*
	76	柏崎④	17,100	17,100	17,100	17,100	*	16,100	*
	77	柏崎⑤	17,100	17,100	17,100	17,100	*	16,100	*
上 越	79	上越⑤	18,400	18,400	18,400	18,400	*	16,400	*
	80	上越⑥	18,400	18,400	18,400	18,400	*	16,400	*
	81	上越⑦	*	*	*	*	*	*	*
	82	上越⑨	18,400	18,400	18,400	18,400	*	16,400	*
	83	上越①	17,700	17,700	17,700	17,700	*	15,700	*
	84	上越②	17,700	17,700	17,700	17,700	*	15,700	*
	85	上越③	*	*	*	*	*	*	*
	86	上越⑩	*	*	*	*	*	*	*
	87	上越⑧	*	*	*	*	*	*	*
	88	上越④	*	*	*	*	*	*	*
糸魚川	89	糸魚川①	17,200	17,200	17,200	17,200	*	16,200	*
	90	糸魚川②	17,900	17,900	17,900	17,900	*	16,900	*
	91	糸魚川④	17,900	17,900	17,900	17,900	*	16,900	*
	92	糸魚川③	*	*	*	*	*	*	*
	93	糸魚川⑤	17,900	17,900	17,900	17,900	*	16,900	*
佐 渡	94	佐渡①	20,300	20,300	20,500	20,500	*	19,300	*
	95	佐渡②	21,000	21,000	21,200	21,200	*	20,000	*
	96	佐渡③	20,300	20,300	20,500	20,500	*	19,300	*
	97	佐渡④	21,000	21,000	21,200	21,200	*	20,000	*
	98	佐渡⑤	21,000	21,000	21,200	21,200	*	20,000	*
	99	佐渡⑥	21,000	21,000	21,200	21,200	*	20,000	*

地域 機関	地区 コード	地区名称	T1993	T1994	T1996	T1997	T1998	T1999	T2000
			生コンクリート 24- 8-25 高炉 W/C≤60%	生コンクリート 24- 8-40 高炉 W/C≤60%	生コンクリート 21- 8-40 高炉 W/C≤65%	生コンクリート 曲 げ4.5-2.5-40 普通 W/C≤ 65%	生コンクリート 曲 げ4.5-6.5-40 普通 W/C≤ 65%	生コンクリート 曲 げ4.5-2.5-40 高炉 W/C≤ 65%	生コンクリート 曲 げ4.5-6.5-40 高炉 W/C≤ 65%
村 上	01	村上①	16,100	16,100	15,700	*	*	17,100	17,100
	02	村上②	16,800	16,800	16,400	*	*	17,800	17,800
	03	村上③	16,800	16,800	16,400	*	*	17,800	17,800
	04	村上④	17,500	17,500	17,100	*	*	18,500	18,500
	05	村上⑤	16,100	16,100	15,700	*	*	17,100	17,100
	06	村上⑥	16,800	16,800	16,400	*	*	17,800	17,800
	07	村上⑦	*	*	*	*	*	*	*
	08	村上⑧	*	*	*	*	*	*	*
	09	村上⑨	16,800	16,800	16,400	*	*	17,800	17,800
新発田	11	新発田①	16,100	16,100	15,700	*	*	17,100	17,100
	12	新発田②	15,400	15,400	15,000	*	*	16,400	16,400
	13	新発田③	9,900	9,900	9,700	*	*	10,900	10,900
	14	新発田④	16,100	16,100	15,700	*	*	17,100	17,100
	15	新発田⑤	16,800	16,800	16,400	*	*	17,800	17,800
	16	新発田⑥	16,100	16,100	15,700	*	*	17,100	17,100
	17	新発田⑦	13,900	13,900	13,500	*	*	14,900	14,900
新 津	20	新津①	9,900	9,900	9,700	*	*	10,900	10,900
	21	新津②	13,900	13,900	13,500	*	*	14,900	14,900
	22	新津③	12,500	12,500	12,100	*	*	14,600	14,600
津 川	25	津川①	15,400	15,400	15,000	*	*	16,400	16,400
	26	津川②	*	*	*	*	*	*	*
新 潟	29	新潟①	9,900	9,900	9,700	*	*	10,900	10,900
	30	新潟②	12,500	12,500	12,100	*	*	14,600	14,600
	31	新潟③	9,900	9,900	9,700	*	*	10,900	10,900
巻	33	巻①	12,500	12,500	12,100	*	*	14,600	14,600
三 条	35	三条④	12,700	12,700	12,300	*	*	14,800	14,800
	36	三条①	12,700	12,700	12,300	*	*	14,800	14,800
	37	三条②	*	*	*	*	*	*	*
	38	三条③	13,400	13,400	13,000	*	*	15,500	15,500
長 岡	39	長岡⑦	13,700	13,700	13,300	*	*	14,700	14,700
	42	長岡①	14,200	14,200	13,800	*	*	15,200	15,200
	43	長岡②	14,200	14,200	13,800	*	*	15,200	15,200
	44	長岡③	14,200	14,200	13,800	*	*	15,200	15,200
	45	長岡④	15,600	15,600	15,200	*	*	16,600	16,600
	46	長岡⑤	16,300	16,300	15,900	*	*	17,300	17,300
	47	長岡⑥	14,900	14,900	14,500	*	*	15,900	15,900
	48	長岡⑧	15,600	15,600	15,200	*	*	16,600	16,600
	50	長岡⑨	14,200	14,200	13,800	*	*	15,200	15,200
	51	長岡⑩	15,400	15,400	15,000	*	*	16,400	16,400
	52	長岡⑪	12,700	12,700	12,300	*	*	14,800	14,800
	53	長岡⑫	15,600	15,600	15,200	*	*	16,600	16,600

地域 機関	地区 コード	地区名称	T1993	T1994	T1996	T1997	T1998	T1999	T2000
			生コンクリート 24- 8-25 高炉 W/C≦60%	生コンクリート 24- 8-40 高炉 W/C≦60%	生コンクリート 21- 8-40 高炉 W/C≦65%	生コンクリート 曲 げ4.5-2.5-40 普通 W/C≦ 65%	生コンクリート 曲 げ4.5-6.5-40 普通 W/C≦ 65%	生コンクリート 曲 げ4.5-2.5-40 高炉 W/C≦ 65%	生コンクリート 曲 げ4.5-6.5-40 高炉 W/C≦ 65%
魚沼	55	魚沼①	15,600	15,600	15,200	*	*	16,600	16,600
	56	魚沼②	15,600	15,600	15,200	*	*	16,600	16,600
	57	魚沼③	16,300	16,300	15,900	*	*	17,300	17,300
	58	魚沼④	16,300	16,300	15,900	*	*	17,300	17,300
	59	魚沼⑤	17,000	17,000	16,600	*	*	18,000	18,000
	60	魚沼⑥	*	*	*	*	*	*	*
十日町	64	十日町①	15,800	15,800	15,400	*	*	16,800	16,800
	65	十日町②	16,500	16,500	16,100	*	*	17,500	17,500
	66	十日町③	15,800	15,800	15,400	*	*	16,800	16,800
南魚沼	68	南魚沼①	15,600	15,600	15,200	*	*	16,600	16,600
	69	南魚沼②	15,600	15,600	15,200	*	*	16,600	16,600
	71	南魚沼④	*	*	*	*	*	*	*
柏崎	72	柏崎⑥	16,800	16,800	16,400	*	*	17,800	17,800
	73	柏崎①	16,100	16,100	15,700	*	*	17,100	17,100
	74	柏崎②	16,100	16,100	15,700	*	*	17,100	17,100
	75	柏崎③	16,800	16,800	16,400	*	*	17,800	17,800
	76	柏崎④	16,100	16,100	15,700	*	*	17,100	17,100
	77	柏崎⑤	16,100	16,100	15,700	*	*	17,100	17,100
上越	79	上越⑤	16,400	16,400	16,000	*	*	18,400	18,400
	80	上越⑥	16,400	16,400	16,000	*	*	18,400	18,400
	81	上越⑦	*	*	*	*	*	*	*
	82	上越⑨	16,400	16,400	16,000	*	*	18,400	18,400
	83	上越①	15,700	15,700	15,300	*	*	17,700	17,700
	84	上越②	15,700	15,700	15,300	*	*	17,700	17,700
	85	上越③	*	*	*	*	*	*	*
	86	上越⑩	*	*	*	*	*	*	*
	87	上越⑧	*	*	*	*	*	*	*
糸魚川	89	糸魚川①	16,200	16,200	15,800	*	*	17,200	17,200
	90	糸魚川②	16,900	16,900	16,500	*	*	17,900	17,900
	91	糸魚川④	16,900	16,900	16,500	*	*	17,900	17,900
	92	糸魚川③	*	*	*	*	*	*	*
	93	糸魚川⑤	16,900	16,900	16,500	*	*	17,900	17,900
佐渡	94	佐渡①	19,500	19,500	19,100	*	*	20,500	20,500
	95	佐渡②	20,200	20,200	19,800	*	*	21,200	21,200
	96	佐渡③	19,500	19,500	19,100	*	*	20,500	20,500
	97	佐渡④	20,200	20,200	19,800	*	*	21,200	21,200
	98	佐渡⑤	20,200	20,200	19,800	*	*	21,200	21,200
	99	佐渡⑥	20,200	20,200	19,800	*	*	21,200	21,200

地域 機関	地区 コード	地区名称	TZJ2022003 モルタル 1:3	TZJ2022006 モルタル 1:3 高 炉	TZJ2022001 モルタル 1:1	TZJ2022002 モルタル 1:2	TZJ2022004 モルタル 1:1 高 炉	TZJ2022005 モルタル 1:2 高 炉	T1990 生コンクリート小型 車(4t車以下) 補正
村 上	01	村上①	19,900	19,900	29,300	22,800	29,300	22,800	2,000
	02	村上②	20,600	20,600	30,000	23,500	30,000	23,500	2,000
	03	村上③	20,600	20,600	30,000	23,500	30,000	23,500	2,000
	04	村上④	21,300	21,300	30,700	24,200	30,700	24,200	2,000
	05	村上⑤	19,900	19,900	29,300	22,800	29,300	22,800	2,000
	06	村上⑥	20,600	20,600	30,000	23,500	30,000	23,500	2,000
	07	村上⑦	*	*	*	*	*	*	*
	08	村上⑧	*	*	*	*	*	*	*
	09	村上⑨	20,600	20,600	30,000	23,500	30,000	23,500	2,000
新発田	11	新発田①	19,900	19,900	29,300	22,800	29,300	22,800	2,000
	12	新発田②	19,200	19,200	28,600	22,100	28,600	22,100	2,000
	13	新発田③	14,700	14,500	24,100	17,600	23,900	17,400	2,000
	14	新発田④	19,900	19,900	29,300	22,800	29,300	22,800	2,000
	15	新発田⑤	20,600	20,600	30,000	23,500	30,000	23,500	2,000
	16	新発田⑥	19,900	19,900	29,300	22,800	29,300	22,800	2,000
	17	新発田⑦	17,700	17,700	27,100	20,600	27,100	20,600	2,500
新 津	20	新津①	14,700	14,500	24,100	17,600	23,900	17,400	2,000
	21	新津②	17,700	17,700	27,100	20,600	27,100	20,600	2,500
	22	新津③	16,400	16,400	25,600	19,800	25,600	19,800	2,000
津 川	25	津川①	19,200	19,200	28,600	22,100	28,600	22,100	2,500
	26	津川②	*	*	*	*	*	*	*
新 潟	29	新潟①	14,700	14,500	24,100	17,600	23,900	17,400	2,000
	30	新潟②	16,400	16,400	25,600	19,800	25,600	19,800	2,000
	31	新潟③	14,700	14,500	24,100	17,600	23,900	17,400	2,000
巻	33	巻①	16,400	16,400	25,600	19,800	25,600	19,800	2,000
三 条	35	三条④	16,600	16,600	25,800	20,000	25,800	20,000	2,000
	36	三条①	16,600	16,600	25,800	20,000	25,800	20,000	2,000
	37	三条②	*	*	*	*	*	*	*
	38	三条③	17,300	17,300	26,500	20,700	26,500	20,700	2,000
長 岡	39	長岡⑦	17,300	17,300	26,300	20,300	26,300	20,300	2,000
	42	長岡①	17,800	17,800	26,800	20,800	26,800	20,800	2,000
	43	長岡②	17,800	17,800	26,800	20,800	26,800	20,800	2,000
	44	長岡③	17,800	17,800	26,800	20,800	26,800	20,800	2,000
	45	長岡④	19,500	19,500	28,200	22,200	28,200	22,200	2,500
	46	長岡⑤	20,200	20,200	28,900	22,900	28,900	22,900	2,500
	47	長岡⑥	18,500	18,500	27,500	21,500	27,500	21,500	2,000
	48	長岡⑧	19,500	19,500	28,200	22,200	28,200	22,200	2,500
	50	長岡⑨	17,800	17,800	26,800	20,800	26,800	20,800	2,000
	51	長岡⑩	19,000	19,000	28,000	22,000	28,000	22,000	2,000
	52	長岡⑪	16,600	16,600	25,800	20,000	25,800	20,000	2,000
	53	長岡⑫	19,500	19,500	28,200	22,200	28,200	22,200	2,500

地域 機関	地区 コード	地区名称	TZJ2022003 モルタル 1:3	TZJ2022006 モルタル 1:3 高 炉	TZJ2022001 モルタル 1:1	TZJ2022002 モルタル 1:2	TZJ2022004 モルタル 1:1 高 炉	TZJ2022005 モルタル 1:2 高 炉	T1990 生コンクリート小型 車(4t車以下) 補正
魚 沼	55	魚沼①	19,500	19,500	28,200	22,200	28,200	22,200	2,500
	56	魚沼②	19,500	19,500	28,200	22,200	28,200	22,200	2,500
	57	魚沼③	20,200	20,200	28,900	22,900	28,900	22,900	2,500
	58	魚沼④	20,200	20,200	28,900	22,900	28,900	22,900	2,500
	59	魚沼⑤	20,900	20,900	29,600	23,600	29,600	23,600	2,500
	60	魚沼⑥	*	*	*	*	*	*	*
十日町	64	十日町①	19,200	19,400	28,200	22,200	28,400	22,400	2,000
	65	十日町②	19,900	20,100	28,900	22,900	29,100	23,100	2,000
	66	十日町③	19,200	19,400	28,200	22,200	28,400	22,400	2,000
南魚沼	68	南魚沼①	19,500	19,500	28,200	22,200	28,200	22,200	2,500
	69	南魚沼②	19,500	19,500	28,200	22,200	28,200	22,200	2,500
	71	南魚沼④	*	*	*	*	*	*	*
柏 崎	72	柏崎⑥	20,400	20,400	29,400	23,400	29,400	23,400	2,000
	73	柏崎①	19,700	19,700	28,700	22,700	28,700	22,700	2,000
	74	柏崎②	19,700	19,700	28,700	22,700	28,700	22,700	2,000
	75	柏崎③	20,400	20,400	29,400	23,400	29,400	23,400	2,000
	76	柏崎④	19,700	19,700	28,700	22,700	28,700	22,700	2,000
	77	柏崎⑤	19,700	19,700	28,700	22,700	28,700	22,700	2,000
上 越	79	上越⑤	20,300	20,300	26,100	21,200	26,100	21,200	2,000
	80	上越⑥	20,300	20,300	26,100	21,200	26,100	21,200	2,000
	81	上越⑦	*	*	*	*	*	*	*
	82	上越⑨	20,300	20,300	26,100	21,200	26,100	21,200	2,000
	83	上越①	19,600	19,600	25,400	20,500	25,400	20,500	2,000
	84	上越②	19,600	19,600	25,400	20,500	25,400	20,500	2,000
	85	上越③	*	*	*	*	*	*	*
	86	上越⑩	*	*	*	*	*	*	*
	87	上越⑧	*	*	*	*	*	*	*
	88	上越④	*	*	*	*	*	*	*
糸魚川	89	糸魚川①	19,800	19,800	28,800	22,800	28,800	22,800	2,000
	90	糸魚川②	20,500	20,500	29,500	23,500	29,500	23,500	2,000
	91	糸魚川④	20,500	20,500	29,500	23,500	29,500	23,500	2,000
	92	糸魚川③	*	*	*	*	*	*	*
	93	糸魚川⑤	20,500	20,500	29,500	23,500	29,500	23,500	2,000
佐 渡	94	佐渡①	22,500	22,700	31,500	25,500	31,700	25,700	2,500
	95	佐渡②	23,200	23,400	32,200	26,200	32,400	26,400	2,500
	96	佐渡③	22,500	22,700	31,500	25,500	31,700	25,700	2,500
	97	佐渡④	23,200	23,400	32,200	26,200	32,400	26,400	2,500
	98	佐渡⑤	23,200	23,400	32,200	26,200	32,400	26,400	2,500
	99	佐渡⑥	23,200	23,400	32,200	26,200	32,400	26,400	2,500

地域 機関	地区 コード	地区名称	T1650	T1651	T1652	T1653	T1654	T1655	T1656
			生コンクリート 30- 12-25(20) 高 炉 W/C≤55%	生コンクリート 30- 12-25(20) 早 強 W/C≤45%	生コンクリート 30- 12-25(20) 普 通 W/C≤50%	生コンクリート 30- 12-25(20) 高 炉 W/C≤50%	生コンクリート 30- 12-40 高炉 W/C≤50%	生コンクリート 40- 12-25(20) 早 強 W/C≤45%	生コンクリート 30- 12-25(20) 早 強 W/C≤55%
村 上	01	村上①	16,900	18,700	16,900	16,900	16,900	22,300	18,700
	02	村上②	17,600	19,400	17,600	17,600	17,600	23,000	19,400
	03	村上③	17,600	19,400	17,600	17,600	17,600	23,000	19,400
	04	村上④	18,300	20,100	18,300	18,300	18,300	23,700	20,100
	05	村上⑤	16,900	18,700	16,900	16,900	16,900	22,300	18,700
	06	村上⑥	17,600	19,400	17,600	17,600	17,600	23,000	19,400
	07	村上⑦	*	*	*	*	*	*	*
	08	村上⑧	*	*	*	*	*	*	*
	09	村上⑨	17,600	19,400	17,600	17,600	17,600	23,000	19,400
新発田	11	新発田①	16,900	18,700	16,900	16,900	16,900	22,300	18,700
	12	新発田②	16,200	18,000	16,200	16,200	16,200	21,600	18,000
	13	新発田③	10,700	12,500	10,900	10,900	10,900	16,100	12,700
	14	新発田④	16,900	18,700	16,900	16,900	16,900	22,300	18,700
	15	新発田⑤	17,600	19,400	17,600	17,600	17,600	23,000	19,400
	16	新発田⑥	16,900	18,700	16,900	16,900	16,900	22,300	18,700
	17	新発田⑦	14,700	17,600	14,700	14,700	14,700	20,100	16,500
新 津	20	新津①	10,700	12,500	10,900	10,900	10,900	16,100	12,700
	21	新津②	14,700	17,600	14,700	14,700	14,700	20,100	16,500
	22	新津③	13,300	16,100	13,300	13,300	13,300	19,300	15,100
津 川	25	津川①	16,200	19,100	16,200	16,200	16,200	21,600	18,000
	26	津川②	*	*	*	*	*	*	*
新 潟	29	新潟①	10,700	12,500	10,900	10,900	10,900	16,100	12,700
	30	新潟②	13,300	16,100	13,300	13,300	13,300	19,300	15,100
	31	新潟③	10,700	12,500	10,900	10,900	10,900	16,100	12,700
巻	33	巻①	13,300	16,100	13,300	13,300	13,300	19,300	15,100
三 条	35	三条④	13,500	16,300	13,500	13,500	13,500	19,500	15,300
	36	三条①	13,500	16,300	13,500	13,500	13,500	19,500	15,300
	37	三条②	*	*	*	*	*	*	*
	38	三条③	14,200	17,000	14,200	14,200	14,200	20,200	16,000
長 岡	39	長岡⑦	14,500	16,300	14,500	14,500	14,500	19,900	16,300
	42	長岡①	15,000	16,800	15,000	15,000	15,000	20,400	16,800
	43	長岡②	15,000	16,800	15,000	15,000	15,000	20,400	16,800
	44	長岡③	15,000	16,800	15,000	15,000	15,000	20,400	16,800
	45	長岡④	16,400	18,200	16,400	16,400	16,400	21,800	18,200
	46	長岡⑤	17,100	18,900	17,100	17,100	17,100	22,500	18,900
	47	長岡⑥	15,700	17,500	15,700	15,700	15,700	21,100	17,500
	48	長岡⑧	16,400	18,200	16,400	16,400	16,400	21,800	18,200
	50	長岡⑨	15,000	16,800	15,000	15,000	15,000	20,400	16,800
	51	長岡⑩	16,200	18,000	16,200	16,200	16,200	21,600	18,000
	52	長岡⑪	13,500	16,300	13,500	13,500	13,500	19,500	15,300
	53	長岡⑫	16,400	18,200	16,400	16,400	16,400	21,800	18,200

地域 機関	地区 コード	地区名称	T1650 生コンクリート 30- 12-25(20) 高 炉 W/C≤55%	T1651 生コンクリート 30- 12-25(20) 早 強 W/C≤45%	T1652 生コンクリート 30- 12-25(20) 普 通 W/C≤50%	T1653 生コンクリート 30- 12-25(20) 高 炉 W/C≤50%	T1654 生コンクリート 30- 12-40 高炉 W/C≤50%	T1655 生コンクリート 40- 12-25(20) 早 強 W/C≤45%	T1656 生コンクリート 30- 12-25(20) 早 強 W/C≤55%
魚 沼	55	魚沼①	16,400	18,200	16,400	16,400	16,400	21,800	18,200
	56	魚沼②	16,400	18,200	16,400	16,400	16,400	21,800	18,200
	57	魚沼③	17,100	18,900	17,100	17,100	17,100	22,500	18,900
	58	魚沼④	17,100	18,900	17,100	17,100	17,100	22,500	18,900
	59	魚沼⑤	17,800	19,600	17,800	17,800	17,800	23,200	19,600
	60	魚沼⑥	*	*	*	*	*	*	*
十日町	64	十日町①	16,600	18,200	16,400	16,600	16,600	21,800	18,200
	65	十日町②	17,300	18,900	17,100	17,300	17,300	22,500	18,900
	66	十日町③	16,600	18,200	16,400	16,600	16,600	21,800	18,200
南魚沼	68	南魚沼①	16,400	18,200	16,400	16,400	16,400	21,800	18,200
	69	南魚沼②	16,400	18,200	16,400	16,400	16,400	21,800	18,200
	71	南魚沼④	*	*	*	*	*	*	*
柏 崎	72	柏崎⑥	17,600	19,400	17,600	17,600	17,600	23,000	19,400
	73	柏崎①	16,900	18,700	16,900	16,900	16,900	22,300	18,700
	74	柏崎②	16,900	18,700	16,900	16,900	16,900	22,300	18,700
	75	柏崎③	17,600	19,400	17,600	17,600	17,600	23,000	19,400
	76	柏崎④	16,900	18,700	16,900	16,900	16,900	22,300	18,700
	77	柏崎⑤	16,900	18,700	16,900	16,900	16,900	22,300	18,700
上 越	79	上越⑤	17,200	19,000	17,200	17,200	17,200	22,600	19,000
	80	上越⑥	17,200	19,000	17,200	17,200	17,200	22,600	19,000
	81	上越⑦	*	*	*	*	*	*	*
	82	上越⑨	17,200	19,000	17,200	17,200	17,200	22,600	19,000
	83	上越①	16,500	18,300	16,500	16,500	16,500	21,900	18,300
	84	上越②	16,500	18,300	16,500	16,500	16,500	21,900	18,300
	85	上越③	*	*	*	*	*	*	*
	86	上越⑩	*	*	*	*	*	*	*
	87	上越⑧	*	*	*	*	*	*	*
	88	上越④	*	*	*	*	*	*	*
糸魚川	89	糸魚川①	17,000	19,900	17,000	17,000	17,000	22,400	18,800
	90	糸魚川②	17,700	20,600	17,700	17,700	17,700	23,100	19,500
	91	糸魚川④	17,700	20,600	17,700	17,700	17,700	23,100	19,500
	92	糸魚川③	*	*	*	*	*	*	*
	93	糸魚川⑤	17,700	20,600	17,700	17,700	17,700	23,100	19,500
佐 渡	94	佐渡①	20,300	21,700	20,100	20,300	20,300	25,300	21,700
	95	佐渡②	21,000	22,400	20,800	21,000	21,000	26,000	22,400
	96	佐渡③	20,300	21,700	20,100	20,300	20,300	25,300	21,700
	97	佐渡④	21,000	22,400	20,800	21,000	21,000	26,000	22,400
	98	佐渡⑤	21,000	22,400	20,800	21,000	21,000	26,000	22,400
	99	佐渡⑥	21,000	22,400	20,800	21,000	21,000	26,000	22,400

地域 機関	地区 コード	地区名称	T1657 生コンクリート 40- 12-25(20) 早 強 W/C≦55%
村 上	01	村上①	22,300
	02	村上②	23,000
	03	村上③	23,000
	04	村上④	23,700
	05	村上⑤	22,300
	06	村上⑥	23,000
	07	村上⑦	*
	08	村上⑧	*
	09	村上⑨	23,000
新発田	11	新発田①	22,300
	12	新発田②	21,600
	13	新発田③	16,100
	14	新発田④	22,300
	15	新発田⑤	23,000
	16	新発田⑥	22,300
	17	新発田⑦	20,100
新 津	20	新津①	16,100
	21	新津②	20,100
	22	新津③	19,300
津 川	25	津川①	21,600
	26	津川②	*
新 潟	29	新潟①	16,100
	30	新潟②	19,300
	31	新潟③	16,100
巻	33	巻①	19,300
三 条	35	三条④	19,500
	36	三条①	19,500
	37	三条②	*
	38	三条③	20,200
長 岡	39	長岡⑦	19,900
	42	長岡①	20,400
	43	長岡②	20,400
	44	長岡③	20,400
	45	長岡④	21,800
	46	長岡⑤	22,500
	47	長岡⑥	21,100
	48	長岡⑧	21,800
	50	長岡⑨	20,400
	51	長岡⑩	21,600
	52	長岡⑪	19,500
	53	長岡⑫	21,800

地域 機関	地区 コード	地区名称	T1657 生コンクリート 40- 12-25(20) 早 強 W/C≦55%
魚 沼	55	魚沼①	21,800
	56	魚沼②	21,800
	57	魚沼③	22,500
	58	魚沼④	22,500
	59	魚沼⑤	23,200
	60	魚沼⑥	*
十日町	64	十日町①	21,800
	65	十日町②	22,500
	66	十日町③	21,800
南魚沼	68	南魚沼①	21,800
	69	南魚沼②	21,800
	71	南魚沼④	*
柏 崎	72	柏崎⑥	23,000
	73	柏崎①	22,300
	74	柏崎②	22,300
	75	柏崎③	23,000
	76	柏崎④	22,300
	77	柏崎⑤	22,300
上 越	79	上越⑤	22,600
	80	上越⑥	22,600
	81	上越⑦	*
	82	上越⑨	22,600
	83	上越①	21,900
	84	上越②	21,900
	85	上越③	*
	86	上越⑩	*
	87	上越⑧	*
	88	上越④	*
糸魚川	89	糸魚川①	22,400
	90	糸魚川②	23,100
	91	糸魚川④	23,100
	92	糸魚川③	*
	93	糸魚川⑤	23,100
佐 渡	94	佐渡①	25,300
	95	佐渡②	26,000
	96	佐渡③	25,300
	97	佐渡④	26,000
	98	佐渡⑤	26,000
	99	佐渡⑥	26,000

6 石材道路渡し単価 (単位：円／m³)

1. 本単価は、大型車運搬の場合である。小型車運搬の場合は、見積もりのこと。
2. TZJ2104002、TZJ2150001及びTZ301040010はTZJ2104001と同単価を採用しているため掲載を割愛。
3. TZ301040040はTZJ2102003と同単価を採用しているため掲載を割愛。
4. TZJ2140001はTZJ2136001と同単価を採用しているため掲載を割愛。
5. 「ほぐし」単価とする。

地域 機関	地区 コード	地区名 称	T2010 豆砂利 (6～ 10mm)	TZJ2102003 コンクリート用骨 材 砂利40mm (洗い)	TZJ2104001 コンクリート用骨 材 砂 (洗い)	TZJ2120003 クラッシャーラン 40mm	TZJ2120002 クラッシャーラン 25mm	TZJ2124003 粒度調整砕 石 40mm	TZJ2124002 粒度調整砕 石 25mm
村 上	01	村上①	4,150	4,550	4,350	3,600	3,700	4,000	4,100
	02	村上②	4,150	4,550	4,350	3,600	3,700	4,000	4,100
	03	村上③	5,100	5,100	4,900	4,600	4,700	5,000	5,100
	04	村上④	5,100	5,100	4,900	4,600	4,700	5,000	5,100
	05	村上⑤	3,600	4,000	3,700	3,400	3,500	3,800	3,900
	06	村上⑥	3,800	4,200	3,900	3,600	3,700	4,000	4,100
	07	村上⑦	*	*	*	*	*	*	*
	08	村上⑧	*	*	*	*	*	*	*
	09	村上⑨	4,250	4,650	4,450	3,700	3,800	4,100	4,200
新発田	11	新発田①	3,150	3,500	3,300	3,150	3,250	3,300	3,400
	12	新発田②	3,150	3,500	3,300	3,150	3,250	3,300	3,400
	13	新発田③	3,500	3,600	3,400	3,150	3,250	3,300	3,400
	14	新発田④	3,500	3,600	3,400	3,150	3,250	3,300	3,400
	15	新発田⑤	3,500	3,600	3,400	3,150	3,250	3,300	3,400
	16	新発田⑥	3,500	3,600	3,400	3,150	3,250	3,300	3,400
	17	新発田⑦	3,500	3,900	3,700	3,150	3,250	3,300	3,400
新 津	20	新津①	3,500	3,900	3,700	3,150	3,250	3,300	3,400
	21	新津②	3,500	3,900	3,700	3,150	3,250	3,300	3,400
	22	新津③	3,500	3,900	3,700	3,150	3,250	3,300	3,400
津 川	25	津川①	3,900	4,100	3,900	3,550	3,650	3,700	3,800
	26	津川②	*	*	*	*	*	*	*
新 潟	29	新潟①	3,700	4,100	3,900	3,400	3,500	3,600	3,700
	30	新潟②	3,700	4,100	3,900	3,100	3,200	3,300	3,400
	31	新潟③	3,800	4,200	4,000	3,500	3,600	3,700	3,800
巻	33	巻①	3,900	4,100	3,900	3,400	3,500	3,700	3,800
三 条	35	三条④	3,900	4,100	3,900	3,400	3,500	3,700	3,800
	36	三条①	3,900	4,100	3,900	3,200	3,300	3,400	3,500
	37	三条②	*	*	*	*	*	*	*
	38	三条③	3,900	4,100	3,900	3,200	3,300	3,400	3,500
長 岡	39	長岡⑦	3,900	4,400	4,000	3,500	3,600	3,900	4,000
	42	長岡①	3,900	4,400	4,000	3,500	3,600	3,900	4,000
	43	長岡②	4,000	4,500	4,200	3,600	3,700	4,000	4,100
	44	長岡③	4,000	4,500	4,200	3,600	3,700	4,000	4,100
	45	長岡④	3,900	4,700	4,250	3,600	3,700	4,000	4,100
	46	長岡⑤	3,900	4,700	4,250	3,600	3,700	4,000	4,100
	47	長岡⑥	4,000	4,500	4,200	3,700	3,800	4,100	4,200
	48	長岡⑧	3,700	4,500	4,450	3,250	3,350	3,700	3,800
	50	長岡⑨	4,000	4,500	3,700	3,600	3,700	4,000	4,100
	51	長岡⑩	3,700	4,500	3,700	3,500	3,600	3,900	4,000
	52	長岡⑪	4,000	4,600	4,000	3,300	3,400	3,700	3,800
53	長岡⑫	4,300	4,800	4,150	3,500	3,600	3,800	3,900	

地域 機関	地区 コード	地区名 称	T2010 豆砂利 (6~ 10mm)	TZJ2102003 コンクリート用骨 材 砂利40mm (洗い)	TZJ2104001 コンクリート用骨 材 砂(洗い)	TZJ2120003 クラッシャーラン 40mm	TZJ2120002 クラッシャーラン 25mm	TZJ2124003 粒度調整砕 石 40mm	TZJ2124002 粒度調整砕 石 25mm
魚 沼	55	魚沼①	3,350	3,750	3,750	3,150	3,250	3,400	3,500
	56	魚沼②	3,600	4,100	4,000	3,500	3,600	3,750	3,850
	57	魚沼③	3,600	4,100	4,000	3,500	3,600	3,750	3,850
	58	魚沼④	4,000	4,500	4,350	3,100	3,200	4,200	4,300
	59	魚沼⑤	4,000	4,500	4,350	3,100	3,200	4,200	4,300
	60	魚沼⑥	*	*	*	*	*	*	*
十日町	64	十日町①	3,750	3,900	4,100	3,600	3,700	4,000	4,100
	65	十日町②	3,750	3,900	4,100	3,600	3,700	4,000	4,100
	66	十日町③	3,950	4,100	4,300	3,700	3,800	4,100	4,200
南魚沼	68	南魚沼①	3,700	4,000	3,950	3,600	3,700	3,900	4,000
	69	南魚沼②	3,900	4,200	4,150	3,800	3,900	4,100	4,200
	71	南魚沼④	*	*	*	*	*	*	*
柏 崎	72	柏崎⑥	4,400	4,900	4,400	3,800	3,900	4,000	4,100
	73	柏崎①	4,100	4,600	4,100	3,500	3,600	3,700	3,800
	74	柏崎②	4,300	4,800	4,300	3,700	3,800	3,900	4,000
	75	柏崎③	3,900	4,300	4,500	3,500	3,600	3,700	3,800
	76	柏崎④	4,300	4,800	4,300	3,700	3,800	3,900	4,000
	77	柏崎⑤	*	*	*	*	*	*	*
上 越	79	上越⑤	3,500	3,600	3,600	3,200	3,300	3,650	3,750
	80	上越⑥	3,500	3,600	3,600	3,200	3,300	3,650	3,750
	81	上越⑦	*	*	*	*	*	*	*
	82	上越⑨	3,700	3,600	3,600	3,300	3,400	3,600	3,700
	83	上越①	3,700	3,600	3,600	3,300	3,400	3,600	3,700
	84	上越②	3,500	3,600	3,600	3,100	3,200	3,400	3,500
	85	上越③	*	*	*	*	*	*	*
	86	上越⑩	*	*	*	*	*	*	*
	87	上越⑧	*	*	*	*	*	*	*
	88	上越④	3,500	3,700	3,850	3,400	3,450	3,700	3,750
糸魚川	89	糸魚川①	3,300	3,500	3,650	3,200	3,250	3,500	3,550
	90	糸魚川②	3,400	3,600	3,750	3,300	3,350	3,600	3,650
	91	糸魚川④	3,800	4,000	4,150	3,700	3,750	4,000	4,050
	92	糸魚川③	*	*	*	*	*	*	*
	93	糸魚川⑤	3,600	3,800	3,950	3,500	3,550	3,800	3,850
佐 渡	94	佐渡①	4,600	4,800	6,500	4,400	4,500	4,600	4,700
	95	佐渡②	4,600	4,800	6,500	4,400	4,500	4,600	4,700
	96	佐渡③	4,600	4,800	6,500	4,400	4,500	4,600	4,700
	97	佐渡④	5,050	5,250	6,950	4,850	4,950	5,050	5,150
	98	佐渡⑤	5,050	5,250	6,950	4,850	4,950	5,050	5,150
	99	佐渡⑥	5,050	5,250	6,950	4,850	4,950	5,050	5,150

地域 機関	地区 コード	地区名称	TZJ2136001 栗石 又は 割 栗石 50～ 150mm	TZJ2140002 玉石 150～ 250mm	TZJ2122003 再生クラッシャー RC-40	T2011 アスファルト再生ク ラッシャー ARC- 40 (C混合)	T2012 アスファルト再生ク ラッシャー ARC- 40 (RC混合)	T2013 グラスリニアンダー 材
村 上	01	村上①	4,700	4,800	2,600	3,100	2,700	1,900
	02	村上②	4,700	4,800	2,600	3,100	2,700	1,900
	03	村上③	*	*	3,700	4,100	3,800	1,900
	04	村上④	*	*	3,700	4,100	3,800	1,900
	05	村上⑤	4,000	4,100	2,500	2,900	2,600	1,500
	06	村上⑥	4,200	4,300	2,700	3,100	2,800	2,100
	07	村上⑦	*	*	*	*	*	*
	08	村上⑧	*	*	*	*	*	*
	09	村上⑨	4,800	4,900	2,700	3,200	2,800	2,000
新発田	11	新発田①	3,200	3,400	2,300	2,600	2,400	1,500
	12	新発田②	3,200	3,400	2,300	2,600	2,400	1,500
	13	新発田③	3,500	3,700	2,300	2,600	2,400	1,500
	14	新発田④	3,500	3,700	2,300	2,600	2,400	1,500
	15	新発田⑤	3,500	3,700	2,300	2,600	2,400	1,500
	16	新発田⑥	3,500	3,700	2,300	2,600	2,400	1,500
	17	新発田⑦	3,500	3,700	2,400	2,600	2,500	1,500
新 津	20	新津①	3,800	4,000	2,400	2,600	2,500	1,500
	21	新津②	3,700	3,900	2,400	2,600	2,500	1,500
	22	新津③	3,800	4,000	2,400	2,600	2,500	1,500
津 川	25	津川①	4,200	4,500	3,000	3,050	*	1,900
	26	津川②	*	*	*	*	*	*
新 潟	29	新潟①	3,800	4,000	1,900	2,750	2,100	1,500
	30	新潟②	3,900	4,100	2,200	2,750	2,300	1,500
	31	新潟③	3,900	4,100	2,000	2,850	2,200	1,600
巻	33	巻①	4,000	4,400	2,400	3,050	2,500	1,500
三 条	35	三条④	4,000	4,700	2,400	3,050	2,500	1,500
	36	三条①	4,000	4,700	2,400	2,750	2,500	1,500
	37	三条②	*	*	*	*	*	*
	38	三条③	4,000	4,700	2,600	2,950	2,700	1,500
長 岡	39	長岡⑦	3,900	4,600	2,400	2,800	2,500	1,500
	42	長岡①	3,900	4,600	2,500	2,800	2,500	1,500
	43	長岡②	4,100	4,800	2,500	3,000	2,500	1,500
	44	長岡③	4,100	4,800	2,500	3,000	2,500	1,500
	45	長岡④	4,100	4,700	2,800	3,000	2,700	1,500
	46	長岡⑤	4,100	4,700	2,800	3,000	2,700	1,500
	47	長岡⑥	4,100	4,800	2,600	3,000	2,600	1,700
	48	長岡⑧	3,350	4,300	2,700	2,900	2,500	1,500
	50	長岡⑨	4,000	4,900	2,600	3,000	2,600	1,500
	51	長岡⑩	3,700	4,600	2,600	3,000	2,600	1,500
	52	長岡⑪	3,700	4,600	2,600	3,000	2,600	1,500
	53	長岡⑫	3,900	4,600	2,800	3,100	2,600	1,500

地域 機関	地区 コード	地区名称	TZJ2136001 栗石 又は 割 栗石 50～ 150mm	TZJ2140002 玉石 150～ 250mm	TZJ2122003 再生クラッシュラン RC-40	T2011 アスファルト再生ク ラッシュラン ARC- 40 (C混合)	T2012 アスファルト再生ク ラッシュラン ARC- 40 (RC混合)	T2013 ケリス [®] リーアンドー 材
魚 沼	55	魚沼①	3,250	4,200	2,700	3,100	2,700	1,500
	56	魚沼②	3,700	4,600	2,800	3,400	2,800	1,500
	57	魚沼③	3,700	4,600	2,800	3,400	2,800	1,700
	58	魚沼④	3,250	4,950	2,800	3,400	2,800	1,700
	59	魚沼⑤	3,250	4,950	2,800	3,400	2,800	1,700
	60	魚沼⑥	*	*	*	*	*	*
十日町	64	十日町①	3,650	3,950	3,000	3,600	3,000	1,500
	65	十日町②	3,650	3,950	3,000	3,600	3,000	1,500
	66	十日町③	3,850	4,450	3,100	3,700	3,100	1,500
南魚沼	68	南魚沼①	3,600	4,100	2,700	3,000	2,700	1,500
	69	南魚沼②	3,800	4,300	2,900	3,200	2,900	1,700
	71	南魚沼④	*	*	*	*	*	*
柏 崎	72	柏崎⑥	4,000	4,700	2,900	3,400	2,900	1,800
	73	柏崎①	3,700	4,400	2,600	3,100	2,600	1,500
	74	柏崎②	3,900	4,600	2,800	3,300	2,800	1,700
	75	柏崎③	3,800	4,300	2,700	3,200	2,700	1,500
	76	柏崎④	3,900	4,600	2,800	3,300	2,800	1,700
	77	柏崎⑤	*	*	*	*	*	*
上 越	79	上越⑤	4,400	4,900	2,800	3,000	2,800	1,700
	80	上越⑥	4,400	4,900	2,800	3,000	2,800	1,500
	81	上越⑦	*	*	*	*	*	*
	82	上越⑨	4,500	5,000	2,400	3,100	2,400	1,500
	83	上越①	4,500	5,000	2,400	3,100	2,400	1,500
	84	上越②	4,300	4,800	2,400	2,900	2,400	1,500
	85	上越③	*	*	*	*	*	*
	86	上越⑩	*	*	*	*	*	*
	87	上越⑧	*	*	*	*	*	*
	88	上越④	4,200	4,550	2,600	3,000	2,600	1,700
糸魚川	89	糸魚川①	3,750	3,850	2,400	2,800	2,400	1,500
	90	糸魚川②	3,950	4,050	2,500	2,900	2,500	1,700
	91	糸魚川④	4,350	4,450	2,900	3,300	2,900	2,100
	92	糸魚川③	*	*	*	*	*	*
	93	糸魚川⑤	4,150	4,250	2,700	3,100	2,700	1,900
佐 渡	94	佐渡①	4,500	5,100	3,250	4,100	3,600	1,700
	95	佐渡②	4,500	5,100	3,550	4,100	3,600	2,300
	96	佐渡③	4,500	5,100	3,350	4,100	3,600	2,100
	97	佐渡④	4,950	5,550	3,800	4,550	4,050	2,300
	98	佐渡⑤	4,950	5,550	3,800	4,550	4,050	1,700
	99	佐渡⑥	4,950	5,550	4,100	4,550	4,050	1,700

7 アスファルト混合物道路渡し単価 (単位：円／t)

1. 下記単価は、プラントからの距離に関係ない地区内同一単価である。

2. 細粒度アスコン (5F) は、はくり防止剤入の単価である。

地域 機関	地区 コード	地区名称	TZJ4100001 ⑬開粒度アスコン (13)	TZJ4100002 ⑭粗粒度アスコン (20)	TZJ4100004 ⑮密粒度アスコン (新20FH)	TZJ4100005 ⑯細粒度アスコン (5F)	TZJ4100006 ⑰密粒度アスコン (13F)	TZJ4100008 ⑱密粒度アスコン (13)	TZJ4103002 ⑲密粒度アスコン (新20FH)改質 I型
村上	01	村上①	11,600	10,800	11,500	14,200	12,500	11,900	14,700
	02	村上②	11,600	10,800	11,500	14,200	12,500	11,900	14,700
	03	村上③	11,600	10,800	11,500	14,200	12,500	11,900	14,700
	04	村上④	11,600	10,800	11,500	14,200	12,500	11,900	14,700
	05	村上⑤	11,000	10,200	10,900	13,600	11,900	11,300	14,100
	06	村上⑥	11,600	10,800	11,500	14,200	12,500	11,900	14,700
	07	村上⑦	*	*	*	*	*	*	*
	08	村上⑧	*	*	*	*	*	*	*
	09	村上⑨	11,600	10,800	11,500	14,200	12,500	11,900	14,700
新発田	11	新発田①	11,000	10,200	10,900	13,600	11,900	11,300	14,100
	12	新発田②	10,300	9,500	10,200	12,900	11,200	10,600	13,400
	13	新発田③	10,300	9,500	10,200	12,900	11,200	10,600	13,400
	14	新発田④	11,000	10,200	10,900	13,600	11,900	11,300	14,100
	15	新発田⑤	10,300	9,500	10,200	12,900	11,200	10,600	13,400
	16	新発田⑥	10,300	9,500	10,200	12,900	11,200	10,600	13,400
	17	新発田⑦	10,300	9,500	10,200	12,900	11,200	10,600	13,400
新津	20	新津①	10,300	9,500	10,200	12,900	11,200	10,600	13,400
	21	新津②	10,300	9,500	10,200	12,900	11,200	10,600	13,400
	22	新津③	10,300	9,500	10,200	12,900	11,200	10,600	13,400
津川	25	津川①	11,000	10,200	10,900	13,600	11,900	11,300	14,100
	26	津川②	*	*	*	*	*	*	*
新潟	29	新潟①	10,300	9,500	10,200	12,900	11,200	10,600	13,400
	30	新潟②	10,300	9,500	10,200	12,900	11,200	10,600	13,400
	31	新潟③	10,300	9,500	10,200	12,900	11,200	10,600	13,400
巻	33	巻①	10,300	9,500	10,200	12,900	11,200	10,600	13,400
三条	35	三条④	10,300	9,500	10,200	12,900	11,200	10,600	13,400
	36	三条①	10,300	9,500	10,200	12,900	11,200	10,600	13,400
	37	三条②	*	*	*	*	*	*	*
	38	三条③	10,300	9,500	10,200	12,900	11,200	10,600	13,400
長岡	39	長岡⑦	10,600	9,800	10,500	13,200	11,500	10,900	13,700
	42	長岡①	10,600	9,800	10,500	13,200	11,500	10,900	13,700
	43	長岡②	10,600	9,800	10,500	13,200	11,500	10,900	13,700
	44	長岡③	10,600	9,800	10,500	13,200	11,500	10,900	13,700
	45	長岡④	11,100	10,300	11,000	13,700	12,000	11,400	14,200
	46	長岡⑤	11,100	10,300	11,000	13,700	12,000	11,400	14,200
	47	長岡⑥	10,600	9,800	10,500	13,200	11,500	10,900	13,700
	48	長岡⑧	11,100	10,300	11,000	13,700	12,000	11,400	14,200
	50	長岡⑨	10,600	9,800	10,500	13,200	11,500	10,900	13,700
	51	長岡⑩	10,800	10,000	10,700	13,400	11,700	11,100	13,900
	52	長岡⑪	10,300	9,500	10,200	12,900	11,200	10,600	13,400
	53	長岡⑫	11,100	10,300	11,000	13,700	12,000	11,400	14,200

地域 機関	地区 コード	地区名称	TZJ4100001 ⑬開粒度アスコン (13)	TZJ4100002 ⑭粗粒度アスコン (20)	TZJ4100004 ⑮密粒度アスコン (新20FH)	TZJ4100005 ⑯細粒度アスコン (5F)	TZJ4100006 ⑰密粒度アスコン (13F)	TZJ4100008 ⑱密粒度アスコン (13)	TZJ4103002 ⑲密粒度アスコン (新20FH)改質 I型
魚沼	55	魚沼①	11,100	10,300	11,000	13,700	12,000	11,400	14,200
	56	魚沼②	11,100	10,300	11,000	13,700	12,000	11,400	14,200
	57	魚沼③	11,100	10,300	11,000	13,700	12,000	11,400	14,200
	58	魚沼④	11,100	10,300	11,000	13,700	12,000	11,400	14,200
	59	魚沼⑤	11,100	10,300	11,000	13,700	12,000	11,400	14,200
	60	魚沼⑥	*	*	*	*	*	*	*
十日町	64	十日町①	11,100	10,300	11,000	13,700	12,000	11,400	14,200
	65	十日町②	11,100	10,300	11,000	13,700	12,000	11,400	14,200
	66	十日町③	11,100	10,300	11,000	13,700	12,000	11,400	14,200
南魚沼	68	南魚沼①	11,100	10,300	11,000	13,700	12,000	11,400	14,200
	69	南魚沼②	11,100	10,300	11,000	13,700	12,000	11,400	14,200
	71	南魚沼④	*	*	*	*	*	*	*
柏崎	72	柏崎⑥	10,800	10,000	10,700	13,400	11,700	11,100	13,900
	73	柏崎①	10,800	10,000	10,700	13,400	11,700	11,100	13,900
	74	柏崎②	10,800	10,000	10,700	13,400	11,700	11,100	13,900
	75	柏崎③	10,800	10,000	10,700	13,400	11,700	11,100	13,900
	76	柏崎④	10,800	10,000	10,700	13,400	11,700	11,100	13,900
	77	柏崎⑤	10,800	10,000	10,700	13,400	11,700	11,100	13,900
上越	79	上越⑤	10,300	9,500	10,200	12,900	11,200	10,600	13,400
	80	上越⑥	10,300	9,500	10,200	12,900	11,200	10,600	13,400
	81	上越⑦	*	*	*	*	*	*	*
	82	上越⑨	10,300	9,500	10,200	12,900	11,200	10,600	13,400
	83	上越①	10,300	9,500	10,200	12,900	11,200	10,600	13,400
	84	上越②	10,300	9,500	10,200	12,900	11,200	10,600	13,400
	85	上越③	*	*	*	*	*	*	*
	86	上越⑩	*	*	*	*	*	*	*
	87	上越⑧	*	*	*	*	*	*	*
糸魚川	88	上越④	10,900	10,100	10,800	13,500	11,800	11,200	14,000
	89	糸魚川①	10,900	10,100	10,800	13,500	11,800	11,200	14,000
	90	糸魚川②	10,900	10,100	10,800	13,500	11,800	11,200	14,000
	91	糸魚川④	10,900	10,100	10,800	13,500	11,800	11,200	14,000
	92	糸魚川③	*	*	*	*	*	*	*
佐渡	93	糸魚川⑤	10,900	10,100	10,800	13,500	11,800	11,200	14,000
	94	佐渡①	14,200	13,400	14,100	16,800	15,100	14,500	17,300
	95	佐渡②	14,800	14,000	14,700	17,400	15,700	15,100	17,900
	96	佐渡③	14,800	14,000	14,700	17,400	15,700	15,100	17,900
	97	佐渡④	14,800	14,000	14,700	17,400	15,700	15,100	17,900
	98	佐渡⑤	14,200	13,400	14,100	16,800	15,100	14,500	17,300
99	佐渡⑥	14,800	14,000	14,700	17,400	15,700	15,100	17,900	

地域 機関	地区 コード	地区名称	TZJ4103003	TZJ4101004	TZJ4103005	TZJ4106004
			⑥密粒度アスコン (新20FH)改質 Ⅱ型DS1500以上	⑫密粒度アスコン (13FH)改質Ⅰ 型	⑪密粒度アスコン (13FH)改質Ⅱ 型DS1500以上	①瀝青安定処 理(25)
村 上	01	村上①	15,400	14,700	15,400	9,800
	02	村上②	15,400	14,700	15,400	9,800
	03	村上③	15,400	14,700	15,400	9,800
	04	村上④	15,400	14,700	15,400	9,800
	05	村上⑤	14,800	14,100	14,800	9,200
	06	村上⑥	15,400	14,700	15,400	9,800
	07	村上⑦	*	*	*	*
	08	村上⑧	*	*	*	*
	09	村上⑨	15,400	14,700	15,400	9,800
新発田	11	新発田①	14,800	14,100	14,800	9,200
	12	新発田②	14,100	13,400	14,100	8,500
	13	新発田③	14,100	13,400	14,100	8,500
	14	新発田④	14,800	14,100	14,800	9,200
	15	新発田⑤	14,100	13,400	14,100	8,500
	16	新発田⑥	14,100	13,400	14,100	8,500
	17	新発田⑦	14,100	13,400	14,100	8,500
新 津	20	新津①	14,100	13,400	14,100	8,500
	21	新津②	14,100	13,400	14,100	8,500
	22	新津③	14,100	13,400	14,100	8,500
津 川	25	津川①	14,800	14,100	14,800	9,200
	26	津川②	*	*	*	*
新 潟	29	新潟①	14,100	13,400	14,100	8,500
	30	新潟②	14,100	13,400	14,100	8,500
	31	新潟③	14,100	13,400	14,100	8,500
巻	33	巻①	14,100	13,400	14,100	8,500
三 条	35	三条④	14,100	13,400	14,100	8,500
	36	三条①	14,100	13,400	14,100	8,500
	37	三条②	*	*	*	*
	38	三条③	14,100	13,400	14,100	8,500
長 岡	39	長岡⑦	14,400	13,700	14,400	8,800
	42	長岡①	14,400	13,700	14,400	8,800
	43	長岡②	14,400	13,700	14,400	8,800
	44	長岡③	14,400	13,700	14,400	8,800
	45	長岡④	14,900	14,200	14,900	9,300
	46	長岡⑤	14,900	14,200	14,900	9,300
	47	長岡⑥	14,400	13,700	14,400	8,800
	48	長岡⑧	14,900	14,200	14,900	9,300
	50	長岡⑨	14,400	13,700	14,400	8,800
	51	長岡⑩	14,600	13,900	14,600	9,000
	52	長岡⑪	14,100	13,400	14,100	8,500
	53	長岡⑫	14,900	14,200	14,900	9,300

地域 機関	地区 コード	地区名称	TZJ4103003	TZJ4101004	TZJ4103005	TZJ4106004
			⑥密粒度アスコン (新20FH)改質 Ⅱ型DS1500以上	⑫密粒度アスコン (13FH)改質Ⅰ 型	⑪密粒度アスコン (13FH)改質Ⅱ 型DS1500以上	①瀝青安定処 理(25)
魚沼	55	魚沼①	14,900	14,200	14,900	9,300
	56	魚沼②	14,900	14,200	14,900	9,300
	57	魚沼③	14,900	14,200	14,900	9,300
	58	魚沼④	14,900	14,200	14,900	9,300
	59	魚沼⑤	14,900	14,200	14,900	9,300
	60	魚沼⑥	*	*	*	*
十日町	64	十日町①	14,900	14,200	14,900	9,300
	65	十日町②	14,900	14,200	14,900	9,300
	66	十日町③	14,900	14,200	14,900	9,300
南魚沼	68	南魚沼①	14,900	14,200	14,900	9,300
	69	南魚沼②	14,900	14,200	14,900	9,300
	71	南魚沼④	*	*	*	*
柏崎	72	柏崎⑥	14,600	13,900	14,600	9,000
	73	柏崎①	14,600	13,900	14,600	9,000
	74	柏崎②	14,600	13,900	14,600	9,000
	75	柏崎③	14,600	13,900	14,600	9,000
	76	柏崎④	14,600	13,900	14,600	9,000
	77	柏崎⑤	14,600	13,900	14,600	9,000
上越	79	上越⑤	14,100	13,400	14,100	8,500
	80	上越⑥	14,100	13,400	14,100	8,500
	81	上越⑦	*	*	*	*
	82	上越⑨	14,100	13,400	14,100	8,500
	83	上越①	14,100	13,400	14,100	8,500
	84	上越②	14,100	13,400	14,100	8,500
	85	上越③	*	*	*	*
	86	上越⑩	*	*	*	*
	87	上越⑧	*	*	*	*
	88	上越④	14,700	14,000	14,700	9,100
糸魚川	89	糸魚川①	14,700	14,000	14,700	9,100
	90	糸魚川②	14,700	14,000	14,700	9,100
	91	糸魚川④	14,700	14,000	14,700	9,100
	92	糸魚川③	*	*	*	*
	93	糸魚川⑤	14,700	14,000	14,700	9,100
佐渡	94	佐渡①	18,000	17,300	18,000	12,400
	95	佐渡②	18,600	17,900	18,600	13,000
	96	佐渡③	18,600	17,900	18,600	13,000
	97	佐渡④	18,600	17,900	18,600	13,000
	98	佐渡⑤	18,000	17,300	18,000	12,400
	99	佐渡⑥	18,600	17,900	18,600	13,000

8 公共工事設計労務単価（単位：円／人）

（1）労務単価

職 種	コード	補正なし単価	構成比
高級船員9時間	R1261	30,820	
高級船員10時間	R1268	33,860	
高級船員11時間	R1262	36,890	
高級船員12時間	R1263	39,910	
高級船員16時間	R1264	52,020	
高級船員(11H/日)	RR3006	38,710	
普通船員9時間	R1271	24,690	
普通船員11時間	R1272	29,880	
普通船員10時間	R1278	27,290	
普通船員12時間	R1273	32,470	
普通船員16時間	R1274	42,850	
普通船員(11H/日)	RR3007	31,440	
乗船手当(高級船員)	R1266	2,907	
乗船手当(普通船員)	R1267	2,379	
乗船手当(船団長)	R1295	2,907	
船団長	R1291	27,800	0.697
船団長16時間	R1294	52,020	
船団長(11H/日)	RR3005	38,710	
潜水世話役	R1301	39,800	0.843
潜水土(ダイバー) 潜水深度10m未満	R1401	46,700	
潜水土(ダイバー) 潜水深度10m～20m未満	R1402	49,700	
潜水土(ダイバー) 潜水深度20m～30m未満	R1403	52,700	
潜水土(ダイバー) 潜水深度30m～40m未満	R1404	55,600	
潜水土(ダイバー) 潜水深度40m～50m未満	R1405	*	
潜水土(ダイバー) 潜水深度50m以上	R1406	*	
特殊作業員(10H/日)	RR3001	26,510	
普通作業員(22H/日、27ツチ)	RR3002	26,670	
運転手(特殊)(1時間当り)	RR3003	2,610	
船団長	RR3004	27,800	0.697
潜水世話役	RR3008	39,800	0.843
船団長乗船手当	RR3009	2,907	
高級船員乗船手当	RR3010	2,907	
普通船員乗船手当	RR3011	2,379	
普通日額旅費(8km以上16km未満) 船団長・高	RR3013	546	
普通日額旅費(8km以上16km未満) 普通船員	RR3014	490	
普通日額旅費(16km以上25km未満) 船団長・高	RR3015	833	
普通日額旅費(16km以上25km未満) 普通船員	RR3016	731	
普通日額旅費(25km以上) 船団長・高級船員	RR3017	1,101	
普通日額旅費(25km以上) 普通船員	RR3018	972	
日当 船団長・高級船員	RR3019	2,037	
日当 普通船員	RR3020	1,574	
宿泊費(甲地方) 船団長・高級船員	RR3021	10,092	
宿泊費(甲地方) 普通船員	RR3022	8,055	
宿泊費(乙地方) 船団長・高級船員	RR3023	9,074	
宿泊費(乙地方) 普通船員	RR3024	7,222	
技術者(下水道)	R2051	30,000	0.660
特殊作業員	RR0101	21,100	0.819
普通作業員	RR0102	17,800	0.885
軽作業員	RR0103	15,600	0.922
造園工	RR0104	20,200	0.790
法面工	RR0105	25,600	0.867
とび工	RR0106	22,100	0.873

職 種	コード	補正なし単価	構成比
石工	RR0107	23,300	0.887
ブロック工	RR0108	24,200	0.779
助手	RR0109	17,800	0.885
鉄筋工	RR0110	23,200	0.879
鉄骨工	RR0111	21,800	0.801
塗装工	RR0112	22,600	0.840
溶接工	RR0113	23,700	0.840
運転手(特殊)	RR0114	20,900	0.831
運転手(一般)	RR0115	18,300	0.847
潜かん工	RR0116	31,900	0.942
潜かん世話役	RR0117	37,700	0.812
さく岩工	RR0118	27,200	0.767
トンネル特殊工	RR0119	32,800	0.970
トンネル作業員	RR0120	24,000	0.954
トンネル世話役	RR0121	34,600	0.941
橋りょう特殊工	RR0122	27,600	0.906
橋りょう塗装工	RR0123	33,300	0.912
橋りょう世話役	RR0124	31,300	0.830
土木一般世話役	RR0125	21,200	0.795
高級船員	RR0126	27,800	0.697
普通船員	RR0127	22,100	0.751
潜水士	RR0128	39,800	0.843
潜水連絡員	RR0129	24,200	0.879
潜水送気員	RR0130	26,100	0.888
山林砂防工	RR0131	24,900	0.906
軌道工	RR0132	28,800	0.882
型わく工	RR0133	22,000	0.923
大工	RR0134	22,400	0.900
左官	RR0135	22,000	0.893
配管工	RR0136	20,200	0.753
はつり工	RR0137	21,800	0.834
防水工	RR0138	22,400	0.809
板金工	RR0139	22,900	0.801
タイル工	RR0140	26,200	
サッシ工	RR0141	25,600	0.807
屋根ふき工	RR0142	*	
内装工	RR0143	23,300	0.761
ガラス工	RR0144	22,100	0.747
たたみ工	RR0145	*	
建具工	RR0146	19,300	0.870
ダクト工	RR0147	19,300	0.727
保温工	RR0148	21,300	0.793
建築ブロック工	RR0149	*	
機械世話役	RR0150	21,200	0.795
機械工	RR0164	23,700	0.840
電工	RR0201	20,100	0.724
電気通信技術者	RR0202	30,000	0.660
電気通信技術員	RR0203	20,200	0.660
点検技術者(電)	RR0204	29,900	0.670
点検技術員(電)	RR0205	23,000	0.670
運転監視技術員	RR0207	23,000	0.670
設備機械工	RR0301	21,500	0.752
点検整備工	RR0317	21,000	0.714
交通誘導警備員A	RR0803	13,300	0.875
交通誘導警備員B	RR0804	11,600	0.921

(2) 工数単価

職 種	コード	補正なし単価	構成比
船舶製作工	R1297	25,400	
製作工(橋梁)	RR0153	26,900	
機械設備製作工	RR0302	23,900	
機械設備据付工	RR0303	21,000	0.714

(3) 労務単価 (労務単価 農地部積算用)

職 種	コード	補正なし単価	構成比
電気通信用技術者 (調整)	RD0050	30,000	0.660
電気通信用技術者 (調整)	RD0080	30,000	0.660
電気通信用技術者 (調整)	RD0090	30,000	0.660
電気通信用技術者 (調整)	RD0110	30,000	0.660
電気通信用技術者 (調整)	RD0120	30,000	0.660
電気通信用技術者 (調整)	RD0150	30,000	0.660
電気通信用技術者 (調整)	RD0170	30,000	0.660
電気通信用技術員 (調整)	RD1050	20,200	0.660
電気通信用技術員 (調整)	RD1080	20,200	0.660
電気通信用技術員 (調整)	RD1090	20,200	0.660
電気通信用技術員 (調整)	RD1110	20,200	0.660
電気通信用技術員 (調整)	RD1120	20,200	0.660
電気通信用技術員 (調整)	RD1150	20,200	0.660
電気通信用技術員 (調整)	RD1170	20,200	0.660

9-1 共通資材 (鋼材 (月積契約))

(1) 形鋼

名 称	規 格	単位	コード	単 価	
				本 土	佐 渡
CT形鋼エキストラ(橋梁用)	175~250シリーズ	t	TZJ1056002	物価資料	
CT形鋼エキストラ(橋梁用)	300シリーズ以上	t	TZJ1056003	物価資料	
H形鋼 規格エキストラ	SM490YB t≤25	t	TZJ1054008	物価資料	
H形鋼(CT形鋼用) 規格エキストラ	SS400 t≤38	t	TZJ1054001	物価資料	
形鋼(大形) 規格エキストラ	SS400	t	TZJ1052001	物価資料	
形鋼(大形) 規格エキストラ	SM400A	t	TZJ1052004	物価資料	
形鋼(大形) 規格エキストラ	SM490A	t	TZJ1052005	物価資料	
鋼材佐渡加算額	無規格品 全サイズ	t	T3240	*	7,000

1. 本単価表に掲載のない佐渡の鋼材単価は、物価資料の価格に鋼材佐渡加算額 (T3240) を加算するものとする。

(2) 鋼矢板

名 称	規 格	単位	コード	単 価	
				本 土	佐 渡
鋼矢板	SY295	t	TZJ1030001	物価資料	142,000
鋼矢板	SY295 VL、VIL型	t	TZJ1030002	物価資料	147,000
鋼矢板	SYW295	t	TZJ1030003	物価資料	142,000
鋼矢板	SYW295 VL、VIL型	t	TZJ1030004	物価資料	147,000
鋼矢板	SYW295 ハット型(10H、25H)	t	TZJ1030006	物価資料	142,000
鋼矢板 規格エキストラ	SY390	t	TZJ1060001	物価資料	
鋼矢板 規格エキストラ	SYW390	t	TZJ1060003	物価資料	
鋼矢板 形状エキストラ	VL、VIL型	t	TZJ1061001	物価資料	

1. エキストラが必要な場合は別途加算のこと。

(3) 鋼管杭

名 称	規 格	単位	コード	単 価	
				本 土	佐 渡
鋼管杭 φ600~1117.6	SKK400(L=6~12m)	t	T3359	物価資料	151,000
鋼管杭 φ600~1117.6	SKK400(L=6~12m)	t	T3360	物価資料	151,000
鋼管杭付属品	丸蓋 八角蓋	kg	T3362	物価資料	300
鋼管杭付属品	井桁補強	kg	T3363	物価資料	360
鋼管杭付属品	十字補強	kg	T3364	物価資料	330
鋼管杭付属品	アングルリング(取付費含む)	kg	T3365	物価資料	730
鋼管杭付属品	吊金具(取付費含む)	kg	T3366	物価資料	850
工場溶接(ス肉溶接)	丸蓋、八角蓋、井桁、十字補強	m	T3367	物価資料	

1. 鋼管類は地域エキストラ加算済。

(4) 鋼板

名 称	規 格	単位	コード	単 価	
				本 土	佐 渡
一般構造用圧延鋼板(中板)	SS400・t=3.2	t	KN0057	物価資料	
一般構造用圧延鋼板(中板)	SS400・t=4.5	t	KN0058	物価資料	
一般構造用圧延鋼板(厚板)	SS400・t=6.0	t	KN0059	物価資料	
一般構造用圧延鋼板(厚板)	SS400・t=8~11	t	KN0060	物価資料	
一般構造用圧延鋼板(厚板)	SS400・t=12~25	t	KN0061	物価資料	
一般構造用圧延鋼板(厚板)	SS400・t=26~30	t	KN0062	物価資料	
一般構造用圧延鋼板(厚板)	SS400・t=31~35	t	KN0063	物価資料	
一般構造用圧延鋼板(厚板)	SS400・t=36~40	t	KN0064	物価資料	
一般構造用圧延鋼板(厚板)	SS490・t=6.0	t	KN0066	物価資料	
一般構造用圧延鋼板(厚板)	SS490・t=8~11	t	KN0067	物価資料	
一般構造用圧延鋼板(厚板)	SS490・t=12~25	t	KN0068	物価資料	
一般構造用圧延鋼板(厚板)	SS490・t=26~30	t	KN0069	物価資料	
一般構造用圧延鋼板(厚板)	SS490・t=31~35	t	KN0070	物価資料	
一般構造用圧延鋼板(厚板)	SS490・t=36~40	t	KN0071	物価資料	
溶接構造用圧延鋼板(厚板)	SM400A・t=6.0	t	KN0077	物価資料	
溶接構造用圧延鋼板(厚板)	SM400A・t=8~11	t	KN0078	物価資料	
溶接構造用圧延鋼板(厚板)	SM400A・t=12~25	t	KN0079	物価資料	
溶接構造用圧延鋼板(厚板)	SM400A・t=26~30	t	KN0080	物価資料	
溶接構造用圧延鋼板(厚板)	SM400A・t=31~35	t	KN0081	物価資料	

1. KN0057~KN0172は規格及び寸法(厚み)エキストラ加算済。

名 称	規 格	単位	コード	単 価	
				本 土	佐 渡
溶接構造用圧延鋼板(厚板)	SM400A・t=36~38	t	KN0082		物価資料
溶接構造用圧延鋼板(厚板)	SM400B・t=6.0	t	KN0084		物価資料
溶接構造用圧延鋼板(厚板)	SM400B・t=8~11	t	KN0085		物価資料
溶接構造用圧延鋼板(厚板)	SM400B・t=12~25	t	KN0086		物価資料
溶接構造用圧延鋼板(厚板)	SM400B・t=26~30	t	KN0087		物価資料
溶接構造用圧延鋼板(厚板)	SM400B・t=31~35	t	KN0088		物価資料
溶接構造用圧延鋼板(厚板)	SM400B・t=36~38	t	KN0089		物価資料
溶接構造用圧延鋼板(厚板)	SM490A・t=6.0	t	KN0091		物価資料
溶接構造用圧延鋼板(厚板)	SM490A・t=8~11	t	KN0092		物価資料
溶接構造用圧延鋼板(厚板)	SM490A・t=12~25	t	KN0093		物価資料
溶接構造用圧延鋼板(厚板)	SM490A・t=26~30	t	KN0094		物価資料
溶接構造用圧延鋼板(厚板)	SM490A・t=31~35	t	KN0095		物価資料
溶接構造用圧延鋼板(厚板)	SM490A・t=36~40	t	KN0096		物価資料
溶接構造用耐候性圧延鋼板	SMA400AP・t=6.0	t	KN0129		物価資料
溶接構造用耐候性圧延鋼板	SMA400AP・t=8~11	t	KN0130		物価資料
溶接構造用耐候性圧延鋼板	SMA400AP・t=12~25	t	KN0131		物価資料
溶接構造用耐候性圧延鋼板	SMA400AP・t=26~30	t	KN0132		物価資料
溶接構造用耐候性圧延鋼板	SMA400AP・t=31~35	t	KN0133		物価資料
溶接構造用耐候性圧延鋼板	SMA400AP・t=36~38	t	KN0134		物価資料
溶接構造用耐候性圧延鋼板	SMA490AP・t=6.0	t	KN0136		物価資料
溶接構造用耐候性圧延鋼板	SMA490AP・t=8~11	t	KN0137		物価資料
溶接構造用耐候性圧延鋼板	SMA490AP・t=12~25	t	KN0138		物価資料
溶接構造用耐候性圧延鋼板	SMA490AP・t=26~30	t	KN0139		物価資料
溶接構造用耐候性圧延鋼板	SMA490AP・t=31~35	t	KN0140		物価資料
溶接構造用耐候性圧延鋼板	SMA490AP・t=36~40	t	KN0141		物価資料
溶接構造用耐候性圧延鋼板	SMA490BP・t=6.0	t	KN0143		物価資料
溶接構造用耐候性圧延鋼板	SMA490BP・t=8~11	t	KN0144		物価資料
溶接構造用耐候性圧延鋼板	SMA490BP・t=12~25	t	KN0145		物価資料
溶接構造用耐候性圧延鋼板	SMA490BP・t=26~30	t	KN0146		物価資料
溶接構造用耐候性圧延鋼板	SMA490BP・t=31~35	t	KN0147		物価資料
溶接構造用耐候性圧延鋼板	SMA490BP・t=36~38	t	KN0148		物価資料
溶接構造用耐候性圧延鋼板	SMA400AW 厚さ6mm	t	KN0153		物価資料
溶接構造用耐候性圧延鋼板	SMA400AW 厚さ8~11mm	t	KN0154		物価資料
溶接構造用耐候性圧延鋼板	SMA400AW 厚さ12~25mm	t	KN0155		物価資料
溶接構造用耐候性圧延鋼板	SMA400AW 厚さ26~30mm	t	KN0156		物価資料
溶接構造用耐候性圧延鋼板	SMA400AW 厚さ31~35mm	t	KN0157		物価資料
溶接構造用耐候性圧延鋼板	SMA400AW 厚さ36~38mm	t	KN0158		物価資料
溶接構造用耐候性圧延鋼板	SMA490AW 厚さ6mm	t	KN0160		物価資料
溶接構造用耐候性圧延鋼板	SMA490AW 厚さ8~11mm	t	KN0161		物価資料
溶接構造用耐候性圧延鋼板	SMA490AW 厚さ12~25mm	t	KN0162		物価資料
溶接構造用耐候性圧延鋼板	SMA490AW 厚さ26~30mm	t	KN0163		物価資料
溶接構造用耐候性圧延鋼板	SMA490AW 厚さ31~35mm	t	KN0164		物価資料
溶接構造用耐候性圧延鋼板	SMA490AW 厚さ36~40mm	t	KN0165		物価資料
溶接構造用耐候性圧延鋼板	SMA490BW 厚さ6mm	t	KN0167		物価資料
溶接構造用耐候性圧延鋼板	SMA490BW 厚さ8~11mm	t	KN0168		物価資料
溶接構造用耐候性圧延鋼板	SMA490BW 厚さ12~25mm	t	KN0169		物価資料
溶接構造用耐候性圧延鋼板	SMA490BW 厚さ26~30mm	t	KN0170		物価資料
溶接構造用耐候性圧延鋼板	SMA490BW 厚さ31~35mm	t	KN0171		物価資料
溶接構造用耐候性圧延鋼板	SMA490BW 厚さ36~38mm	t	KN0172		物価資料
鋼板(厚板)(販売)	無規格 12≦t≦25	t	TZJ1026001		物価資料
中厚板 規格エキストラ	SS400	t	TZJ1062001		物価資料
中厚板 規格エキストラ	SM400A t≦38	t	TZJ1062004		物価資料
中厚板 規格エキストラ	SM400B t≦25	t	TZJ1062005		物価資料
中厚板 規格エキストラ	SM400B 25<t≦38	t	TZJ1062006		物価資料
中厚板 規格エキストラ	SM400C t≦25	t	TZJ1062007		物価資料
中厚板 規格エキストラ	SM400C 25<t≦38	t	TZJ1062008		物価資料
中厚板 規格エキストラ	SM400C 38<t≦50	t	TZJ1062009		物価資料
中厚板 規格エキストラ	SM490A t≦50	t	TZJ1062010		物価資料
中厚板 規格エキストラ	SM490B t≦25	t	TZJ1062011		物価資料
中厚板 規格エキストラ	SM490B 25<t≦38	t	TZJ1062012		物価資料
中厚板 規格エキストラ	SM490C t≦25	t	TZJ1062013		物価資料

1. KN0057~KN0172は規格及び寸法(厚み)エキストラ加算済。

名 称	規 格	単 位	コード	単 価		
				本	土	佐 渡
中厚板 規格エキストラ	SM490C 25<t≤38	t	TZJ1062014			物価資料
中厚板 規格エキストラ	SM490C 38<t≤50	t	TZJ1062015			物価資料
中厚板 規格エキストラ	SM490YA t≤25	t	TZJ1062016			物価資料
中厚板 規格エキストラ	SM490YB t≤25	t	TZJ1062017			物価資料
中厚板 規格エキストラ	SM490YB 25<t≤38	t	TZJ1062018			物価資料
中厚板 規格エキストラ	SM520B t≤25	t	TZJ1062019			物価資料
中厚板 規格エキストラ	SM520B 25<t≤38	t	TZJ1062020			物価資料
中厚板 規格エキストラ	SM520C t≤25	t	TZJ1062021			物価資料
中厚板 規格エキストラ	SM520C 25<t≤38	t	TZJ1062022			物価資料
中厚板 規格エキストラ	SM520C 38<t≤50	t	TZJ1062023			物価資料
中厚板 規格エキストラ	SM570(Q) 6≤t≤20	t	TZJ1062024			物価資料
中厚板 規格エキストラ	SM570(Q)20<t≤38	t	TZJ1062025			物価資料
中厚板 規格エキストラ	SM570(Q)38<t≤50	t	TZJ1062026			物価資料
中厚板 規格エキストラ	SMA400AW 6≤t≤38	t	TZJ1062042			物価資料
中厚板 規格エキストラ	SMA400BW 6≤t≤25	t	TZJ1062043			物価資料
中厚板 規格エキストラ	SMA400BW25<t≤38	t	TZJ1062044			物価資料
中厚板 規格エキストラ	SMA400CW 6≤t≤25	t	TZJ1062045			物価資料
中厚板 規格エキストラ	SMA400CW25<t≤38	t	TZJ1062046			物価資料
中厚板 規格エキストラ	SMA400CW38<t≤50	t	TZJ1062047			物価資料
中厚板 規格エキストラ	SMA490AW 6≤t≤50	t	TZJ1062048			物価資料
中厚板 規格エキストラ	SMA490BW 6≤t≤25	t	TZJ1062049			物価資料
中厚板 規格エキストラ	SMA490BW25<t≤38	t	TZJ1062050			物価資料
中厚板 規格エキストラ	SMA490CW 6≤t≤25	t	TZJ1062051			物価資料
中厚板 規格エキストラ	SMA490CW25<t≤38	t	TZJ1062052			物価資料
中厚板 規格エキストラ	SMA490CW38<t≤50	t	TZJ1062053			物価資料

1. KN0057～KN0172は規格及び寸法(厚み)エキストラ加算済。

9-2 共通資材 (鋼材)

(1) 異形棒鋼

名 称	規 格	単位	コード	単 価	
				本 土	佐 渡
鉄筋コンクリート用棒鋼	SD295A D10	t	TZJ1102008	物価資料	84,000
鉄筋コンクリート用棒鋼	SD295A D13	t	TZJ1102009	物価資料	82,000
鉄筋コンクリート用棒鋼	SD295A D16	t	TZJ1102028	物価資料	80,000
鉄筋コンクリート用棒鋼	SD345 D13	t	TZJ1102019	物価資料	85,000
鉄筋コンクリート用棒鋼	SD345 D16~25	t	TZJ1102020	物価資料	83,000
鉄筋コンクリート用棒鋼	SD345 D29~32	t	TZJ1102021	物価資料	84,000
鉄筋コンクリート用棒鋼	SD345 D35	t	TZJ1102025	物価資料	87,000
鉄筋コンクリート用棒鋼	SD345 D38	t	TZJ1102026	物価資料	88,000
鉄筋コンクリート用棒鋼	SD345 D41	t	TZJ1102003	物価資料	89,000
鉄筋コンクリート用棒鋼	SD390 D25	t	TZJ1102029	物価資料	87,000
鉄筋コンクリート用棒鋼	SD390 D29	t	TZJ1102030	物価資料	87,000
鉄筋コンクリート用棒鋼	SD390 D32	t	TZJ1102031	物価資料	87,000
鉄筋コンクリート用棒鋼	SD390 D35	t	TZJ1102032	物価資料	90,000
鉄筋コンクリート用棒鋼	SD390 D38	t	TZJ1102033	物価資料	91,000
鉄筋コンクリート用棒鋼	SD390 D41	t	TZJ1102034	物価資料	92,000
鉄筋コンクリート用棒鋼	SD490 D35	t	TZJ1102035	物価資料	105,000
鉄筋コンクリート用棒鋼	SD490 D38	t	TZJ1102036	物価資料	106,000
鉄筋コンクリート用棒鋼	SD490 D41	t	TZJ1102037	物価資料	107,000
鉄筋コンクリート用棒鋼(ねじ鉄筋)	SD345 D13	t	TZJ1105001	物価資料	*
鉄筋コンクリート用棒鋼(ねじ鉄筋)	SD345 D16	t	TZJ1105002	物価資料	*
鉄筋コンクリート用棒鋼(ねじ鉄筋)	SD345 D19	t	TZJ1105003	物価資料	*
鉄筋コンクリート用棒鋼(ねじ鉄筋)	SD345 D22	t	TZJ1105004	物価資料	*
鉄筋コンクリート用棒鋼(ねじ鉄筋)	SD345 D25	t	TZJ1105005	物価資料	*
鉄筋コンクリート用棒鋼(ねじ鉄筋)	SD345 D29	t	TZJ1105006	物価資料	*
鉄筋コンクリート用棒鋼(ねじ鉄筋)	SD345 D32	t	TZJ1105007	物価資料	*
鉄筋コンクリート用棒鋼(ねじ鉄筋)	SD345 D35	t	TZJ1105008	物価資料	*
鉄筋コンクリート用棒鋼(ねじ鉄筋)	SD345 D38	t	TZJ1105009	物価資料	*
鉄筋コンクリート用棒鋼(ねじ鉄筋)	SD345 D41	t	TZJ1105010	物価資料	*
鉄筋コンクリート用棒鋼(ねじ鉄筋)	SD345 D51	t	TZJ1105011	物価資料	*
鉄筋コンクリート用棒鋼(ねじ鉄筋)	SD390 D25	t	TZJ1105012	物価資料	*
鉄筋コンクリート用棒鋼(ねじ鉄筋)	SD390 D29	t	TZJ1105013	物価資料	*
鉄筋コンクリート用棒鋼(ねじ鉄筋)	SD390 D32	t	TZJ1105014	物価資料	*
鉄筋コンクリート用棒鋼(ねじ鉄筋)	SD390 D35	t	TZJ1105015	物価資料	*
鉄筋コンクリート用棒鋼(ねじ鉄筋)	SD390 D38	t	TZJ1105016	物価資料	*
鉄筋コンクリート用棒鋼(ねじ鉄筋)	SD390 D41	t	TZJ1105017	物価資料	*
鉄筋コンクリート用棒鋼(ねじ鉄筋)	SD490 D35	t	TZJ1105018	物価資料	*
鉄筋コンクリート用棒鋼(ねじ鉄筋)	SD490 D38	t	TZJ1105019	物価資料	*
鉄筋コンクリート用棒鋼(ねじ鉄筋)	SD490 D41	t	TZJ1105020	物価資料	*

1. エキストラが必要な場合は別途加算のこと。

(2) 一般構造用棒鋼

名 称	規 格	単位	コード	単 価	
				本 土	佐 渡
一般構造用圧延棒鋼	SS400 径12mm~13mm	t	KN0014	物価資料	
一般構造用圧延棒鋼	SS400 径16mm~25mm	t	KN0015	物価資料	
一般構造用圧延棒鋼	SS400 径28mm~48mm	t	KN0016	物価資料	
一般構造用圧延棒鋼	SS400 径50mm~75mm	t	KN0017	物価資料	
一般構造用圧延棒鋼	SS400 径80mm~100mm	t	KN0018	物価資料	
一般構造用圧延棒鋼	SS400 径105mm~150mm	t	KN0019	物価資料	
一般構造用圧延棒鋼	SS400 径160mm~200mm	t	KN0020	物価資料	
構造用丸鋼	SS400 径16	t	TZJ1104001	物価資料	
構造用丸鋼	SS400 径32	t	TZJ1104002	物価資料	
構造用丸鋼	SS400 径38	t	TZJ1104003	物価資料	
構造用丸鋼	SS400 径50	t	TZJ1104004	物価資料	
構造用丸鋼	SS400 径60	t	TZJ1104005	物価資料	
構造用丸鋼	SS400 径13	t	TZJ1104006	物価資料	
構造用丸鋼	SS400 径25	t	TZJ1104007	物価資料	
構造用丸鋼	SS400 径44	t	TZJ1104008	物価資料	

1. エキストラが必要な場合は別途加算のこと。

名 称	規 格	単位	コード	単 価	
				本 土	佐 渡
構造用丸鋼	SS400 径48	t	TZJ1104009	物価資料	
平鋼 SS400	4.5×25	t	TZJ1110001	物価資料	
平鋼 SS400	4.5×32~38	t	TZJ1110002	物価資料	
平鋼 SS400	4.5×50	t	TZJ1110003	物価資料	
平鋼 SS400	6×25	t	TZJ1110004	物価資料	
平鋼 SS400	6×32~44	t	TZJ1110005	物価資料	
平鋼 SS400	6×50~75	t	TZJ1110006	物価資料	
平鋼 SS400	6×90~100	t	TZJ1110007	物価資料	
平鋼 SS400	6×125	t	TZJ1110008	物価資料	
平鋼 SS400	9×25	t	TZJ1110009	物価資料	
平鋼 SS400	9×32~44	t	TZJ1110010	物価資料	
平鋼 SS400	9×50~75	t	TZJ1110011	物価資料	
平鋼 SS400	9×90~100	t	TZJ1110012	物価資料	
平鋼 SS400	9×125	t	TZJ1110013	物価資料	
平鋼 SS400	9×150	t	KNN603	99,000	
平鋼 SS400	9×180	t	KNN604	99,000	
平鋼 SS400	12×32~44	t	KN0532	物価資料	
平鋼 SS400	12×50~75	t	KN0533	物価資料	

1. エキストラが必要な場合は別途加算のこと。

(3) H形鋼

名 称	規 格	単位	コード	単 価	
				本 土	佐 渡
H形鋼(販売) G3192 無規格	700以上	t	TZJ1018004	物価資料	
H形鋼(販売) G3192 無規格	広幅300以下中幅300以下細幅400以下	t	TZJ1018005	物価資料	
H形鋼(販売) G3192 無規格	広幅350中幅500以下細幅500以下	t	TZJ1018006	物価資料	
H形鋼(販売) G3192 無規格	広幅400中幅600細幅600以下	t	TZJ1018007	物価資料	
橋梁用H形鋼(CT形鋼用 販売)	無規格 200~350	t	TZJ1020001	物価資料	
H形鋼(広幅) SS400	t≤30mm H=100	t	KN0469	物価資料	
H形鋼(広幅) SS400	t≤30mm H=125~200	t	KN0470	物価資料	
H形鋼(広幅) SS400	t≤30mm H=250~300	t	KN0471	物価資料	
H形鋼(広幅) SS400	t≤30mm H=350~400	t	KN0472	物価資料	
H形鋼(細幅) SS400	t≤30mm H=450~600	t	KN0473	物価資料	
H形鋼(広幅) SS400	125×125	t	TZJ1120002	物価資料	
H形鋼(広幅) SS400	250×250	t	TZJ1120006	物価資料	
H形鋼 規格エキストラ	SM400A t≤38	t	TZJ1054003	物価資料	
H形鋼 規格エキストラ	SM490A t≤50	t	TZJ1054005	物価資料	
H形鋼 規格エキストラ	SM490YA t≤25	t	TZJ1054007	物価資料	
H形鋼 規格エキストラ	SMA400AW t≤38	t	TZJ1054014	物価資料	
H形鋼 規格エキストラ	SMA490AW t≤50	t	TZJ1054016	物価資料	
H形鋼(杭用) 200型(49.9kg/m)	基礎価格	t	TLC2110001	物価資料	
H形鋼(杭用) 250型(71.8kg/m)	基礎価格	t	TLC2112001	物価資料	
H形鋼(杭用) 300型(93kg/m)	基礎価格	t	TLC2114001	物価資料	
H形鋼(杭用) 350型(135kg/m)	基礎価格	t	TLC2116001	物価資料	
H形鋼(杭用) 400型(172kg/m)	基礎価格	t	TLC2118001	物価資料	

1. エキストラが必要な場合は別途加算のこと。

(4) 等辺山形鋼

名 称	規 格	単位	コード	単 価	
				本 土	佐 渡
等辺山形鋼(小型) SS400	3×25×25	t	KN0205	物価資料	
等辺山形鋼(小型) SS400	3×30×30	t	KN0206	物価資料	
等辺山形鋼(小形) SS400	3×40×40	t	TZJ1130001	物価資料	
等辺山形鋼(小形) SS400	5×40×40	t	TZJ1130002	物価資料	
等辺山形鋼(中形) SS400	4×50×50	t	TZJ1130003	物価資料	
等辺山形鋼(中形) SS400	6×50×50	t	TZJ1130004	物価資料	
等辺山形鋼(中形) SS400	6×65×65	t	TZJ1130005	物価資料	
等辺山形鋼(中形) SS400	8×65×65	t	TZJ1130006	物価資料	
等辺山形鋼(中形) SS400	6×75×75	t	TZJ1130007	物価資料	
等辺山形鋼(中形) SS400	9×75×75	t	TZJ1130008	物価資料	
等辺山形鋼(中形) SS400	12×75×75	t	TZJ1130009	物価資料	

1. エキストラが必要な場合は別途加算のこと。

名 称	規 格	単位	コード	単 価	
				本 土	佐 渡
等辺山形鋼(中形) SS400	7×90×90	t	TZJ1130010	物価資料	
等辺山形鋼(中形) SS400	10×90×90	t	TZJ1130011	物価資料	
等辺山形鋼(中形) SS400	13×90×90	t	TZJ1130012	物価資料	
等辺山形鋼(中形) SS400	7×100×100	t	TZJ1130013	物価資料	
等辺山形鋼(中形) SS400	10×100×100	t	TZJ1130014	物価資料	
等辺山形鋼(中形) SS400	13×100×100	t	TZJ1130015	物価資料	
等辺山形鋼(大形) SS400	9×130×130	t	TZJ1130016	物価資料	
等辺山形鋼(大形) SS400	12×130×130	t	TZJ1130017	物価資料	
等辺山形鋼(大形) SS400	15×130×130	t	TZJ1130018	物価資料	
等辺山形鋼(大形) SS400	15×150×150	t	TZJ1130020	物価資料	
等辺山形鋼(大形)(販売)	無規格 250	t	TZJ1012004	物価資料	

1. エキストラが必要な場合は別途加算のこと。

(5) 不等辺山形鋼

名 称	規 格	単位	コード	単 価	
				本 土	佐 渡
不等辺山形鋼 SS400	90×75×9	t	KN0382	物価資料	
不等辺山形鋼 SS400	100×75×7~10	t	KN0383	物価資料	
不等辺山形鋼 SS400	125×75×7~13	t	KN0384	物価資料	
不等辺山形鋼 SS400	125×90×10~13	t	KN0385	物価資料	
不等辺山形鋼 SS400	150×90~100×9~15	t	KN0386	物価資料	

1. エキストラが必要な場合は別途加算のこと。

(6) みぞ形鋼

名 称	規 格	単位	コード	単 価	
				本 土	佐 渡
溝形鋼(大形)(販売)	無規格 300	t	TZJ1014001	物価資料	
溝形鋼(大形)(販売)	無規格 380	t	TZJ1014002	物価資料	
溝形鋼(大型) SS400	9×300×90	t	KN0409	物価資料	
溝形鋼(中形) SS400	5×75×40	t	TZJ1150001	物価資料	
溝形鋼(中形) SS400	5×100×50	t	TZJ1150002	物価資料	
溝形鋼(大形) SS400	6×125×65	t	TZJ1150003	物価資料	
溝形鋼(大形) SS400	6.5×150×75	t	TZJ1150004	物価資料	
溝形鋼(大形) SS400	9×150×75	t	TZJ1150005	物価資料	
溝形鋼(大形) SS400	7×180×75	t	TZJ1150006	物価資料	
溝形鋼(大形) SS400	7.5×200×80	t	TZJ1150007	物価資料	
溝形鋼(大形) SS400	8×200×90	t	TZJ1150008	物価資料	
溝形鋼(大形) SS400	9×250×90	t	TZJ1150009	物価資料	
溝形鋼(大型) SS400	11×250×90	t	KN0408	物価資料	

1. エキストラが必要な場合は別途加算のこと。

(7) I形鋼

名 称	規 格	単位	コード	単 価	
				本 土	佐 渡
I形鋼(大形)(販売)	無規格 200	t	TZJ1016001	物価資料	
I形鋼(大形)(販売)	無規格 250以上	t	TZJ1016002	物価資料	
I形鋼(大型) SS400	5.5×150×75	t	KN0434	物価資料	
I形鋼(大型) SS400	7×200×100	t	KN0435	物価資料	
I形鋼(大型) SS400	7.5×250×125	t	KN0436	物価資料	
I形鋼(大型) SS400	300×150	t	KN0437	物価資料	

1. エキストラが必要な場合は別途加算のこと。

(8) 縞鋼板

名 称	規 格	単位	コード	単 価	
				本 土	佐 渡
縞鋼板蓋	S1型 B600×L600	枚	T3310	13,500	14,100
縞鋼板蓋	S1型 B700×L700	枚	T3311	18,200	19,100
縞鋼板蓋	S2型 B400×L800	枚	T3312	21,100	22,100
縞鋼板蓋	S2型 B450×L900	枚	T3313	25,400	26,600
縞鋼板蓋	S2型 B500×L1000	枚	T3314	30,600	32,100

1. T3310~T3320は新潟県土木部標準設計図集用の縞鋼板蓋である。

2. T3310~T3320の規格は蓋の規格であり、使用にあたっては標準設計図集を参照のこと。

名 称	規 格	単位	コード	単 価	
				本 土	佐 渡
縞鋼板蓋	S2型 B550×L1100	枚	T3315	36,900	38,700
縞鋼板蓋	S2型 B600×L1200	枚	T3316	43,600	45,700
縞鋼板蓋	S2型 B650×L1300	枚	T3317	49,800	52,200
縞鋼板蓋	S2型 B700×L1400	枚	T3318	56,300	59,100
縞鋼板蓋	S2型 B750×L1500	枚	T3319	62,300	65,400
縞鋼板蓋	S2型 B800×L1600	枚	T3320	69,300	72,700
縞鋼板蓋 重量10kg未満	錆止2回、取手、ズリ止含	枚	TND098	4,450	4,620
縞鋼板蓋 重量10以上20kg未満	錆止2回、取手、ズリ止含	枚	TND099	11,100	11,600
縞鋼板蓋 重量20以上30kg未満	錆止2回、取手、ズリ止含	枚	TND100	17,800	18,600
縞鋼板蓋 重量30以上40kg未満	錆止2回、取手、ズリ止含	枚	TND101	24,400	25,600
縞鋼板蓋 重量40以上50kg未満	錆止2回、取手、ズリ止含	枚	TND102	31,100	32,600
縞鋼板蓋 重量50以上60kg未満	錆止2回、取手、ズリ止含	枚	TND103	37,700	39,600
縞鋼板蓋 重量60以上70kg未満	錆止2回、取手、ズリ止含	枚	TND104	44,400	46,600
縞鋼板蓋 重量70以上80kg未満	錆止2回、取手、ズリ止含	枚	TND105	51,100	53,600
縞鋼板蓋 重量80以上90kg未満	錆止2回、取手、ズリ止含	枚	TND106	57,700	60,600
縞鋼板蓋 重量90以上100kg未満	錆止2回、取手、ズリ止含	枚	TND107	64,400	67,500
縞鋼板蓋 重量100以上110kg未満	錆止2回、取手、ズリ止含	枚	TND108	71,000	74,500
縞鋼板蓋 重量110以上120kg未満	錆止2回、取手、ズリ止含	枚	TND109	77,700	81,500
縞鋼板蓋	B500×L500×t4.5mm	枚	TND111	10,400	10,900
縞鋼板蓋	B700×L600×t4.5mm	枚	TND112	16,900	17,700

1. T3310～T3320は新潟県土木部標準設計図集用の縞鋼板蓋である。
2. T3310～T3320の規格は蓋の規格であり、使用にあたっては標準設計図集を参照のこと。

(9) 軽量鋼矢板

名 称	規 格	単位	コード	単 価	
				本 土	佐 渡
鋼矢板(軽量矢板) 軽量型(2型,3型)	基礎価格	t	TLC2030001	物価資料	152,000

1. エキストラが必要な場合は別途加算のこと。

(10) 普通鋼板

名 称	規 格	単位	コード	単 価	
				本 土	佐 渡
鋼板(厚板)	無規格 t=9	t	TZJ1200004	物価資料	
鋼板(厚板)	無規格 12≦t≦25	t	TZJ1200005	物価資料	

(11) 一般構造用炭素鋼鋼管

名 称	規 格	単位	コード	単 価	
				本 土	佐 渡
一般構造用炭素鋼鋼管	STK400 外径21.7mm～27.2mm	t	KN0543	物価資料	
一般構造用炭素鋼鋼管	STK400 外径34mm	t	KN0544	物価資料	
一般構造用炭素鋼鋼管	STK400 外径42.7mm～89.1mm	t	KN0545	物価資料	
一般構造用炭素鋼鋼管	STK400 外径60.5mm×2.3mm	t	TZJ1210007	物価資料	
一般構造用炭素鋼鋼管	STK400 外径101.6mm～139.8mm	t	KN0546	物価資料	
一般構造用炭素鋼鋼管	STK400 外径165.2mm～267.4mm	t	KN0547	物価資料	
一般構造用炭素鋼鋼管	STK400 外径318.5mm～406.4mm	t	KN0548	物価資料	

(12) 一般構造用角形鋼管

名 称	規 格	単位	コード	単 価	
				本 土	佐 渡
構造用角形鋼管(STKR400)	100×50×2.3	t	KN0559	物価資料	
構造用角形鋼管(STKR400)	100×100×2.3	t	KN0560	物価資料	

(13) ステンレス鋼

名 称	規 格	単位	コード	単 価	
				本 土	佐 渡
ステンレス鋼板	SUS304 t=2mm	t	KN0606	物価資料	
ステンレス鋼板	SUS304 t=3～6mm	t	KN0597	物価資料	
ステンレス鋼板	SUS304 t=7mm	t	KN0598	物価資料	
ステンレス鋼板	SUS304 t=8～9mm	t	KN0599	物価資料	
ステンレス鋼板	SUS304 t=10～14mm	t	KN0607	物価資料	
ステンレス鋼板	SUS304 t=15～22mm	t	KN0600	物価資料	
ステンレス鋼板	SUS304 t=24～25mm	t	KN0608	物価資料	

名 称	規 格	単位	コード	単 価	
				本 土	佐 渡
ステンレス鋼板	SUS304 t=26~40mm	t	KN0601	物価資料	
ステンレス鋼板	SUS304 t=42~50mm	t	KN0602	物価資料	
ステンレス鋼板	SUS304 t=51~60mm	t	KN0609	540,000	
ステンレス鋼板	SUS316 t=2mm	t	KN0603	540,000	
ステンレス鋼板	SUS316 t=3~6mm	t	KN0604	物価資料	
ステンレス鋼板	SUS316 t=7~14mm	t	KN0605	物価資料	
冷間圧延ステンレス鋼板	SUS304 t=1	kg	TZJ1220001	物価資料	
冷間圧延ステンレス鋼板	SUS304 2≤t≤3	kg	TZJ1220002	物価資料	
ステンレス丸棒	SUS304 径10.0	kg	TZJ1224001	物価資料	
ステンレス丸棒	SUS304 径13.0	kg	TZJ1224002	物価資料	
ステンレス丸棒	SUS304 径16.0	kg	TZJ1224003	物価資料	
ステンレス丸棒	SUS304 径20.0	kg	TZJ1224004	物価資料	
ステンレス丸棒	SUS304 径22	kg	TZJ1224005	物価資料	
ステンレス丸棒	SUS304 径25~100	kg	TZJ1224006	物価資料	
ステンレス棒鋼	SUS304 D=24mm以下	t	KN0616	物価資料	
ステンレス棒鋼	SUS304 D=25~100mm	t	KN0617	物価資料	
ステンレス棒鋼	SUS304 D=110~150mm	t	KN0618	物価資料	
ステンレス等辺山形鋼	SUS304 30×3	t	KN0625	物価資料	
ステンレス等辺山形鋼	SUS304 50×4	t	KN0626	物価資料	
ステンレス等辺山形鋼	SUS304 65×6	t	KN0627	物価資料	
ステンレス等辺山形鋼	SUS304 75×6	t	KN0628	物価資料	
ステンレス等辺山形鋼	SUS304 75×9	t	KN0629	物価資料	
ステンレス溝形鋼	SUS304 75×40mm	t	KN0643	760,000	
ステンレス溝形鋼	SUS304 100×50mm	t	KN0644	物価資料	
ステンレス溝形鋼	SUS304 125×65mm	t	KN0645	760,000	
ステンレス溝形鋼	SUS304 200×80~90mm	t	KN0647	760,000	
ステンレス溝形鋼	SUS304 200×100mm	t	KN0650	760,000	
ステンレス溝形鋼	SUS304 250×90mm	t	KN0648	880,000	
ステンレス溝形鋼	SUS304 300×90mm	t	KN0649	880,000	
ステンレス溝形鋼	SUS304 150×75mm	t	KN0646	物価資料	
ステンレス平鋼	SUS304 6×32~75	t	KN0658	物価資料	
ステンレス平鋼	SUS304 9×38~75	t	KN0659	物価資料	
ステンレス平鋼	SUS304 9×100	t	KNN611	695,000	

(14) 特殊鋼

名 称	規 格	単位	コード	単 価	
				本 土	佐 渡
機械構造用炭素鋼鋼材S30C	D=150mm 以下	t	KN0672	物価資料	
機械構造用炭素鋼鋼材S35C	D=150mm 以下	t	KN0673	物価資料	
機械構造用炭素鋼鋼材S40C	D=150mm 以下	t	KN0674	物価資料	
機械構造用炭素鋼鋼材S45C	D=150mm 以下	t	KN0675	物価資料	

(15) 特殊鋼 (ポンプ関係)

名 称	規 格	単位	コード	単 価	
				本 土	佐 渡
ケーシングねずみ鋳鉄	FC250 軸流 500mm~900mm	t	KN0831	690,000	
ケーシングねずみ鋳鉄	FC250 軸流 1000mm~2000mm	t	KN0832	720,000	
ケーシングねずみ鋳鉄	FC250 斜流 500mm~900mm	t	KN0833	710,000	
ケーシングねずみ鋳鉄	FC250 斜流 1000mm以上	t	KN0834	740,000	
ケーシングねずみ鋳鉄	FC250 両吸込渦巻 600mm~900mm	t	KN0835	810,000	
ポンプ羽根車	FC250 ねずみ鋳鉄	t	KN0856	738,000	
ポンプ羽根車	FCD400 ダクタイル鋳鉄	t	KN0857	940,000	
ポンプ羽根車	FCD450 ダクタイル鋳鉄	t	KN0858	940,000	
ポンプ羽根車	FCD500 ダクタイル鋳鉄	t	KN0859	940,000	
ポンプ羽根車	SCS1 ステンレス鋳鋼	t	KN0860	3,920,000	
ポンプ羽根車	SCS2 ステンレス鋳鋼	t	KN0861	3,920,000	
ポンプ羽根車	SCS12 ステンレス鋳鋼	t	KN0862	4,320,000	
ポンプ羽根車	SCS13 ステンレス鋳鋼	t	KN0863	4,320,000	
ポンプ羽根車	CAC402 青銅鋳物	t	KN0864	2,570,000	
ポンプ羽根車	CAC403 青銅鋳物	t	KN0865	2,570,000	
ポンプ羽根車	CAC406 青銅鋳物	t	KN0866	2,570,000	
ポンプ羽根車	SC410 炭素鋼鋳鋼	t	KN0867	2,870,000	

名 称	規 格	単位	コード	単 価	
				本 土	佐 渡
ポンプ羽根車	SC450 炭素鋼鋳鋼	t	KN0868	2,870,000	
ポンプ主軸	S30C 炭素鋼	t	KN0875	154,000	
ポンプ主軸	S35C 炭素鋼	t	KN0876	154,000	
ポンプ主軸	S45C 炭素鋼	t	KN0877	154,000	
ポンプ主軸	SUS304 ステンレス棒鋼	t	KN0878	909,000	
ポンプ主軸	SUS316 ステンレス棒鋼	t	KN0879	1,240,000	
ポンプ主軸	SUS403 ステンレス棒鋼	t	KN0880	548,000	
ポンプ主軸	SUS420J1 ステンレス棒鋼	t	KN0881	518,000	
ポンプ主軸	SUS420J2 ステンレス棒鋼	t	KN0882	518,000	

(16) 機械式鉄筋定着加工費

名 称	規 格	単位	コード	単 価	
				本 土	佐 渡
機械式鉄筋定着加工費	D13 2m以下	箇所	T9750	物価資料	285
機械式鉄筋定着加工費	D13 2m超～4m以下	箇所	T9751	物価資料	345
機械式鉄筋定着加工費	D13 4m超～6m以下	箇所	T9752	物価資料	415
機械式鉄筋定着加工費	D16 2m以下	箇所	T9753	物価資料	325
機械式鉄筋定着加工費	D16 2m超～4m以下	箇所	T9754	物価資料	405
機械式鉄筋定着加工費	D16 4m超～6m以下	箇所	T9755	物価資料	485
機械式鉄筋定着加工費	D19 2m以下	箇所	T9756	物価資料	390
機械式鉄筋定着加工費	D19 2m超～4m以下	箇所	T9757	物価資料	490
機械式鉄筋定着加工費	D19 4m超～6m以下	箇所	T9758	物価資料	590
機械式鉄筋定着加工費	D22 2m以下	箇所	T9759	物価資料	470
機械式鉄筋定着加工費	D22 2m超～4m以下	箇所	T9760	物価資料	590
機械式鉄筋定着加工費	D22 4m超～6m以下	箇所	T9761	物価資料	710
機械式鉄筋定着加工費	D25 2m以下	箇所	T9762	物価資料	570
機械式鉄筋定着加工費	D25 2m超～4m以下	箇所	T9763	物価資料	715
機械式鉄筋定着加工費	D25 4m超～6m以下	箇所	T9764	物価資料	865
機械式鉄筋定着加工費	D29 2m以下	箇所	T9765	物価資料	660
機械式鉄筋定着加工費	D29 2m超～4m以下	箇所	T9766	物価資料	880
機械式鉄筋定着加工費	D29 4m超～6m以下	箇所	T9767	物価資料	1,070
機械式鉄筋定着加工費	D32 2m以下	箇所	T9768	物価資料	820
機械式鉄筋定着加工費	D32 2m超～4m以下	箇所	T9769	物価資料	1,070
機械式鉄筋定着加工費	D32 4m超～6m以下	箇所	T9770	物価資料	1,300
機械式鉄筋定着加工費	D35 2m以下	箇所	T9771	物価資料	1,020
機械式鉄筋定着加工費	D35 2m超～4m以下	箇所	T9772	物価資料	1,300
機械式鉄筋定着加工費	D35 4m超～6m以下	箇所	T9773	物価資料	1,610
機械式鉄筋定着加工費	D38 2m以下	箇所	T9774	物価資料	1,270
機械式鉄筋定着加工費	D38 2m超～4m以下	箇所	T9775	物価資料	1,570
機械式鉄筋定着加工費	D38 4m超～6m以下	箇所	T9776	物価資料	1,960
機械式鉄筋定着加工費	D41 2m以下	箇所	T9777	物価資料	1,440
機械式鉄筋定着加工費	D41 2m超～4m以下	箇所	T9778	物価資料	1,890
機械式鉄筋定着加工費	D41 4m超～6m以下	箇所	T9779	物価資料	2,300
機械式鉄筋定着加工費	D51 2m以下	箇所	T9780	物価資料	2,170
機械式鉄筋定着加工費	D51 2m超～4m以下	箇所	T9781	物価資料	2,850
機械式鉄筋定着加工費	D51 4m超～6m以下	箇所	T9782	物価資料	3,460

1. 機械式鉄筋定着工法については、Head-bar工法及びTヘッド工法を対象としている。

(17) 異形鉄筋用機械式継手

名 称	規 格	単位	コード	単 価	
				本 土	佐 渡
ねじ鉄筋継手(A級)	D13	組	T9783	物価資料	672
ねじ鉄筋継手(A級)	D16	組	T9784	物価資料	724
ねじ鉄筋継手(A級)	D19	組	T9785	物価資料	840
ねじ鉄筋継手(A級)	D22	組	T9786	物価資料	840
ねじ鉄筋継手(A級)	D25	組	T9787	物価資料	934
ねじ鉄筋継手(A級)	D29	組	T9788	物価資料	1,240
ねじ鉄筋継手(A級)	D32	組	T9789	物価資料	1,550
ねじ鉄筋継手(A級)	D35	組	T9790	物価資料	2,170
ねじ鉄筋継手(A級)	D38	組	T9791	物価資料	2,890
ねじ鉄筋継手(A級)	D41	組	T9792	物価資料	3,820
ねじ鉄筋継手(A級)	D51	組	T9793	物価資料	5,680

9-3 共通資材 (鋼材二次製品)

(1) 線材製品

名 称	規 格	単 位	コード	単 価	
				本 土	佐 渡
普通鉄線	#8 4.0mm	kg	TN4181	物価資料	135
亜鉛引鉄線	#84.0mm	kg	T3400	物価資料	190
亜鉛引鉄線	#10 3.2mm	kg	T3401	物価資料	199
鉄線	亜鉛引 #12	kg	TZJ1310001	物価資料	204
亜鉛引鉄線	#16 1.6mm	kg	TR4874	物価資料	220
亜鉛引鉄線	#18 1.2mm	kg	T3402	物価資料	247
亜鉛引鉄線	#20 0.9mm	kg	T3403	物価資料	262
亜鉛めっき鋼より線	1種A級 38mm2	kg	KNA898	物価資料	
亜鉛メッキ鋼より線	2種A級 22mm2	kg	TVJ1127002	物価資料	
なまし鉄線	#8 径4.0	kg	TZJ1312001	物価資料	145
なまし鉄線	#10 径3.2	kg	TZJ1312002	物価資料	147

(2) 特殊くぎ

名 称	規 格	単 位	コード	単 価	
				本 土	佐 渡
鉄丸くぎ	N75 #10×75	kg	TZJ1330007	物価資料	152
鉄丸くぎ	N90 #9×90	kg	TN4214	物価資料	149

(3) ワイヤロープ - J I S G 3 5 2 5 -

名 称	規 格	単 位	コード	単 価	
				本 土	佐 渡
ワイヤロープ(O/O)	6×19 径10	m	TZJ1350066	物価資料	231
ワイヤ 3号品 O/O A種	φ 12mm 6×19	m	T4921	物価資料	252
ワイヤ 3号品 O/O A種	φ 14mm 6×19	m	T4922	物価資料	313
ワイヤ 3号品 O/O A種	φ 16mm 6×19	m	T4923	物価資料	388
ワイヤ 3号品 O/O A種	φ 18mm 6×19	m	T4924	物価資料	470
ワイヤ 3号品 O/O A種	φ 20mm 6×19	m	T4937	物価資料	586
ワイヤ 1号品 C/L A種	φ 20mm 6×7	m	T4925	物価資料	593
ワイヤ 1号品 C/L A種	φ 22mm 6×7	m	T4926	物価資料	709
ワイヤ 1号品 C/L A種	φ 24mm 6×7	m	T4927	物価資料	826
ワイヤ 1号品 C/L A種	φ 26mm 6×7	m	T4929	物価資料	956
ワイヤ 1号品 C/L A種	φ 28mm 6×7	m	T4930	物価資料	1,100
ワイヤロープ(4号品 6×24)	径6 A種	m	TZJ1350001	物価資料	136
ワイヤロープ(4号品 6×24)	径9 A種	m	TZJ1350003	物価資料	170
ワイヤロープ(4号品 6×24)	径12 A種	m	TZJ1350005	物価資料	245
ワイヤロープ(4号品 6×24)	径16 A種	m	TZJ1350007	物価資料	367
ワイヤークリップ(鋳製)	φ 12mm	個	TN5387	物価資料	*

(4) 溶接金網 - J I S G 3 5 5 1 -

名 称	規 格	単 位	コード	単 価	
				本 土	佐 渡
溶接金網	4.0×150×150mm	m2	T3485	物価資料	183
溶接金網(G3551)	径5.0×150×150	m2	TZJ1450007	物価資料	220
溶接金網(G3551)	径6.0×150×150	m2	TZJ1450009	物価資料	309

(5) 異形鉄筋金網

名 称	規 格	単 位	コード	単 価	
				本 土	佐 渡
鉄筋金網(SD295)	D6×150×150	m2	TZJ1452002	物価資料	442
鉄筋金網(SD295)	D13×100~250	t	TZJ1452005	物価資料	124,000

(6) ひし形金網 - J I S G 3 5 5 2 -

名 称	規 格	単 位	コード	単 価	
				本 土	佐 渡
ひし形金網(亜鉛引き)	径2.0 網目52(50)	m2	TZJ1454001	物価資料	

(7) きつ甲金網

名 称	規 格	単位	コード	単 価	
				本 土	佐 渡
亜鉛引亀甲金網	1.6mm×26mm	m ²	T3488	物価資料	493

(8) エキスパンドメタル

名 称	規 格	単位	コード	単 価	
				本 土	佐 渡
エキスパンドメタル(亜鉛メッキ)	JIS XS43	m ²	TR5065	物価資料	2,370

(9) 摩擦接合用高力ボルト

名 称	規 格	単位	コード	単 価	
				本 土	佐 渡
高力ボルト F10T M20	JIS B1186(現場渡し)	t	T7382	260,000	
摩擦接合用高力ボルト(六角)	F10T M20×60	組	TZJ1370004	物価資料	
摩擦接合用高力ボルト(六角)	F10T M20×65	組	TZJ1370005	物価資料	
摩擦接合用高力ボルト(六角)	F10T M20×70	組	TZJ1370006	物価資料	
摩擦接合用高力ボルト(六角)	F10T M20×75	組	TZJ1370007	物価資料	
摩擦接合用高力ボルト(六角)	F10T M20×80	組	TZJ1370008	物価資料	
高力ボルト F10T M22	JIS B1186(現場渡し)	t	T7383	260,000	
摩擦接合用高力ボルト(六角)	F10T M22×50	組	TZJ1370009	物価資料	
摩擦接合用高力ボルト(六角)	F10T M22×55	組	TZJ1370010	物価資料	
摩擦接合用高力ボルト(六角)	F10T M22×60	組	TZJ1370011	物価資料	
摩擦接合用高力ボルト(六角)	F10T M22×65	組	TZJ1370012	物価資料	
摩擦接合用高力ボルト(六角)	F10T M22×70	組	TZJ1370013	物価資料	
摩擦接合用高力ボルト(六角)	F10T M22×75	組	TZJ1370014	物価資料	
摩擦接合用高力ボルト(六角)	F10T M22×80	組	TZJ1370015	物価資料	
摩擦接合用高力ボルト(六角)	F10T M22×85	組	TZJ1370016	物価資料	
摩擦接合用高力ボルト(六角)	F10T M22×90	組	TZJ1370017	物価資料	
摩擦接合用高力ボルト(六角)	F10T M22×95	組	TZJ1370018	物価資料	
摩擦接合用高力ボルト(六角)	F10T M22×100	組	TZJ1370019	物価資料	
摩擦接合用高力ボルト(六角)	F10T M22×105	組	TZJ1370020	物価資料	
摩擦接合用高力ボルト(六角)	F10T M22×110	組	TZJ1370021	物価資料	
摩擦接合用高力ボルト(六角)	F10T M22×115	組	TZJ1370022	物価資料	
摩擦接合用高力ボルト(六角)	F10T M22×120	組	TZJ1370023	物価資料	
摩擦接合用高力ボルト(六角)	F10T M22×125	組	TZJ1370024	物価資料	
摩擦接合用高力ボルト(六角)	F10T M22×130	組	TZJ1370025	物価資料	
摩擦接合用高力ボルト(六角)	F10T M22×135	組	TZJ1370026	物価資料	
摩擦接合用高力ボルト(六角)	F10T M22×140	組	TZJ1370027	物価資料	
摩擦接合用高力ボルト(六角)	F10T M22×145	組	TZJ1370028	物価資料	
摩擦接合用高力ボルト(六角)	F10T M22×150	組	TZJ1370029	物価資料	
摩擦接合用高力ボルト(六角)	F10T M22×155	組	TZJ1370030	*	
摩擦接合用高力ボルト(六角)	F10T M22×160	組	TZJ1370031	*	
摩擦接合用高力ボルト(六角)	F10T M24×60	組	TZJ1370032	物価資料	
摩擦接合用高力ボルト(六角)	F10T M24×65	組	TZJ1370033	物価資料	
摩擦接合用高力ボルト(六角)	F10T M24×70	組	TZJ1370034	物価資料	
摩擦接合用高力ボルト(六角)	F10T M24×75	組	TZJ1370035	物価資料	
摩擦接合用高力ボルト(六角)	F10T M24×80	組	TZJ1370036	物価資料	
摩擦接合用高力ボルト(六角)	F10T M24×85	組	TZJ1370037	物価資料	
摩擦接合用高力ボルト(六角)	F10T M24×90	組	TZJ1370038	物価資料	
摩擦接合用高力ボルト(六角)	F10T M24×95	組	TZJ1370039	物価資料	
摩擦接合用高力ボルト(六角)	F10T M24×100	組	TZJ1370040	物価資料	
摩擦接合用高力ボルト(六角)	F10T M24×105	組	TZJ1370041	物価資料	
摩擦接合用高力ボルト(六角)	耐候性F10TW M22×50	組	TZJ1372001	物価資料	
摩擦接合用高力ボルト(六角)	耐候性F10TW M22×55	組	TZJ1372002	物価資料	
摩擦接合用高力ボルト(六角)	耐候性F10TW M22×60	組	TZJ1372003	物価資料	
摩擦接合用高力ボルト(六角)	耐候性F10TW M22×65	組	TZJ1372004	物価資料	
摩擦接合用高力ボルト(六角)	耐候性F10TW M22×70	組	TZJ1372005	物価資料	
摩擦接合用高力ボルト(六角)	耐候性F10TW M22×75	組	TZJ1372006	物価資料	
摩擦接合用高力ボルト(六角)	耐候性F10TW M22×80	組	TZJ1372007	物価資料	
摩擦接合用高力ボルト(六角)	耐候性F10TW M22×85	組	TZJ1372008	物価資料	
摩擦接合用高力ボルト(六角)	耐候性F10TW M22×90	組	TZJ1372009	物価資料	
摩擦接合用高力ボルト(六角)	耐候性F10TW M22×95	組	TZJ1372010	物価資料	
摩擦接合用高力ボルト(六角)	耐候性F10TW M22×100	組	TZJ1372011	物価資料	

名 称	規 格	単位	コード	単 価		
				本	土	佐 渡
摩擦接合用高力ボルト(六角)	耐候性F10TW M22×105	組	TZJ1372012			物価資料
摩擦接合用高力ボルト(六角)	耐候性F10TW M22×110	組	TZJ1372013			物価資料
摩擦接合用高力ボルト(六角)	耐候性F10TW M22×115	組	TZJ1372014			物価資料
摩擦接合用高力ボルト(六角)	耐候性F10TW M22×120	組	TZJ1372015			物価資料
摩擦接合用高力ボルト(六角)	耐候性F10TW M22×125	組	TZJ1372016			物価資料
摩擦接合用高力ボルト(六角)	耐候性F10TW M22×130	組	TZJ1372017			物価資料
摩擦接合用高力ボルト(六角)	耐候性F10TW M22×135	組	TZJ1372018			物価資料
摩擦接合用高力ボルト(六角)	耐候性F10TW M22×140	組	TZJ1372019			物価資料
摩擦接合用高力ボルト(六角)	耐候性F10TW M22×145	組	TZJ1372020			物価資料
摩擦接合用高力ボルト(六角)	耐候性F10TW M22×150	組	TZJ1372021			物価資料
摩擦接合用高力ボルト(六角)	耐候性F10TW M22×155	組	TZJ1372022	*		
摩擦接合用高力ボルト(六角)	耐候性F10TW M22×160	組	TZJ1372023	*		
トルシアボルト	S10T M20	t	T8270			250,000
摩擦接合用高力ボルト(トルシア)	S10T M20×50	組	TZJ1374001			物価資料
摩擦接合用高力ボルト(トルシア)	S10T M20×55	組	TZJ1374002			物価資料
摩擦接合用高力ボルト(トルシア)	S10T M20×60	組	TZJ1374003			物価資料
摩擦接合用高力ボルト(トルシア)	S10T M20×65	組	TZJ1374004			物価資料
摩擦接合用高力ボルト(トルシア)	S10T M20×70	組	TZJ1374005			物価資料
摩擦接合用高力ボルト(トルシア)	S10T M20×75	組	TZJ1374006			物価資料
トルシアボルト	S10T M22	t	T8271			250,000
摩擦接合用高力ボルト(トルシア)	S10T M22×50	組	TZJ1374007			物価資料
摩擦接合用高力ボルト(トルシア)	S10T M22×55	組	TZJ1374008			物価資料
摩擦接合用高力ボルト(トルシア)	S10T M22×60	組	TZJ1374009			物価資料
摩擦接合用高力ボルト(トルシア)	S10T M22×65	組	TZJ1374010			物価資料
摩擦接合用高力ボルト(トルシア)	S10T M22×70	組	TZJ1374011			物価資料
摩擦接合用高力ボルト(トルシア)	S10T M22×75	組	TZJ1374012			物価資料
摩擦接合用高力ボルト(トルシア)	S10T M22×80	組	TZJ1374013			物価資料
摩擦接合用高力ボルト(トルシア)	S10T M22×85	組	TZJ1374014			物価資料
摩擦接合用高力ボルト(トルシア)	S10T M22×90	組	TZJ1374015			物価資料
摩擦接合用高力ボルト(トルシア)	S10T M22×95	組	TZJ1374016			物価資料
摩擦接合用高力ボルト(トルシア)	S10T M22×100	組	TZJ1374017			物価資料
摩擦接合用高力ボルト(トルシア)	S10T M22×105	組	TZJ1374018			物価資料
摩擦接合用高力ボルト(トルシア)	S10T M22×110	組	TZJ1374019			物価資料
摩擦接合用高力ボルト(トルシア)	S10T M22×115	組	TZJ1374020			物価資料
摩擦接合用高力ボルト(トルシア)	S10T M22×120	組	TZJ1374021			物価資料
摩擦接合用高力ボルト(トルシア)	S10T M22×125	組	TZJ1374022			物価資料
摩擦接合用高力ボルト(トルシア)	S10T M22×130	組	TZJ1374023			物価資料
摩擦接合用高力ボルト(トルシア)	S10T M22×135	組	TZJ1374024			物価資料
摩擦接合用高力ボルト(トルシア)	S10T M22×140	組	TZJ1374025			物価資料
摩擦接合用高力ボルト(トルシア)	S10T M22×145	組	TZJ1374026			物価資料
摩擦接合用高力ボルト(トルシア)	S10T M22×150	組	TZJ1374027	*		
摩擦接合用高力ボルト(トルシア)	S10T M22×155	組	TZJ1374028	*		
摩擦接合用高力ボルト(トルシア)	S10T M22×160	組	TZJ1374029	*		
摩擦接合用高力ボルト(トルシア)	S10T M24×80	組	TZJ1374030			物価資料
摩擦接合用高力ボルト(トルシア)	S10T M24×90	組	TZJ1374031			物価資料
摩擦接合用高力ボルト(トルシア)	S10T M24×100	組	TZJ1374032			物価資料
摩擦接合用高力ボルト(トルシア)	耐候性S10TW M22×50	組	TZJ1376001			物価資料
摩擦接合用高力ボルト(トルシア)	耐候性S10TW M22×55	組	TZJ1376002			物価資料
摩擦接合用高力ボルト(トルシア)	耐候性S10TW M22×60	組	TZJ1376003			物価資料
摩擦接合用高力ボルト(トルシア)	耐候性S10TW M22×65	組	TZJ1376004			物価資料
摩擦接合用高力ボルト(トルシア)	耐候性S10TW M22×70	組	TZJ1376005			物価資料
摩擦接合用高力ボルト(トルシア)	耐候性S10TW M22×75	組	TZJ1376006			物価資料
摩擦接合用高力ボルト(トルシア)	耐候性S10TW M22×80	組	TZJ1376007			物価資料
摩擦接合用高力ボルト(トルシア)	耐候性S10TW M22×85	組	TZJ1376008			物価資料
摩擦接合用高力ボルト(トルシア)	耐候性S10TW M22×90	組	TZJ1376009			物価資料
摩擦接合用高力ボルト(トルシア)	耐候性S10TW M22×95	組	TZJ1376010			物価資料
摩擦接合用高力ボルト(トルシア)	耐候性S10TW M22×100	組	TZJ1376011			物価資料
摩擦接合用高力ボルト(トルシア)	耐候性S10TW M22×105	組	TZJ1376012			物価資料
摩擦接合用高力ボルト(トルシア)	耐候性S10TW M22×110	組	TZJ1376013			物価資料
摩擦接合用高力ボルト(トルシア)	耐候性S10TW M22×115	組	TZJ1376014			物価資料
摩擦接合用高力ボルト(トルシア)	耐候性S10TW M22×120	組	TZJ1376015			物価資料
摩擦接合用高力ボルト(トルシア)	耐候性S10TW M22×125	組	TZJ1376016			物価資料

名 称	規 格	単 位	コード	単 価	
				本 土	佐 渡
摩擦接合用高力ボルト(トルシア)	耐候性S10TW M22×130	組	TZJ1376017	物価資料	
摩擦接合用高力ボルト(トルシア)	耐候性S10TW M22×135	組	TZJ1376018	物価資料	
摩擦接合用高力ボルト(トルシア)	耐候性S10TW M22×140	組	TZJ1376019	物価資料	
摩擦接合用高力ボルト(トルシア)	耐候性S10TW M22×145	組	TZJ1376020	物価資料	
摩擦接合用高力ボルト(トルシア)	耐候性S10TW M22×150	組	TZJ1376021	*	
摩擦接合用高力ボルト(トルシア)	耐候性S10TW M22×155	組	TZJ1376022	*	
摩擦接合用高力ボルト(トルシア)	耐候性S10TW M22×160	組	TZJ1376023	*	

(10) 六角ボルト

名 称	規 格	単 位	コード	単 価	
				本 土	佐 渡
ボルト	W1/2 L=240	本	TZJ1404001	物価資料	
六角ボルト	径M16 長 300mm(ナットなし)JISB1180	本	TN4296	物価資料	
ボルト	長24cm 径13mm	本	T3415	43.5	
ボルト(丸太階段工用)	M12 L=150mm(ナット 丸座金を含む)	組	TR5035	物価資料	
ボルト(防風工用)	M12 L=210mm(ナット 丸座金を含む 電気メッキ)	組	TR5043	75.5	
ボルト類		kg	T3601	178	

(11) コンクリートアンカー・プラグ

名 称	規 格	単 位	コード	単 価	
				本 土	佐 渡
アンカーボルト	M8	個	TZJ1392001	物価資料	
アンカーボルト	M10	個	TZJ1392002	物価資料	
アンカーボルト	スリーブ打込み式 M12×100mm	本	TZJ1392003	物価資料	

(12) 塗装亜鉛めっき鋼板

名 称	規 格	単 位	コード	単 価	
				本 土	佐 渡
着色亜鉛鉄板	厚0.4mm	m2	TZJ7300052	物価資料	

(13) あと施工アンカー

名 称	規 格	単 位	コード	単 価	
				本 土	佐 渡
あと施工アンカー	芯棒打込み式 M12	本	TZP01160000	物価資料	*

9-4 共通資材 (セメント、生コン、骨材)

(1) セメント (バラ)

名 称	規 格	単位	コード	単 価	
				本 土	佐 渡
セメント(普通ポルトランド)	バラ	t	TZJ2002001	物価資料	12,400
セメント(早強ポルトランド)	バラ	t	TZJ2002002	物価資料	14,400
セメント(高炉B)	バラ	t	TZJ2002003	物価資料	12,400
セメント(普通ポルトランド)	25kg袋入	t	TZJ2002006	物価資料	21,000
セメント(早強ポルトランド)	25kg袋入	t	TZJ2002007	物価資料	23,100
セメント(高炉B)	25kg袋入	t	TZJ2002008	物価資料	21,000

- 海上工事等で海上運搬を要する場合は海上運搬を別途計上のこと。
- 袋物の規格が、40kgから25kgに変更になっているので、使用にあたっては充分注意すること。

(2) モルタル

名 称	規 格	単位	コード	単 価	
				本 土	佐 渡
ドライモルタル	(ロックホルト用)	m3	TZJ2024001	物価資料	

(3) コンクリート圧送費

名 称	規 格	単位	コード	単 価	
				本 土	佐 渡
コンクリート運搬(ポンプ車)	50m3/日未満	m3	T6610	1,700	1,730
コンクリート運搬(ポンプ車)	50m3/日以上100m3/日未満	m3	T6611	1,150	1,250
コンクリート運搬(ポンプ車)	100m3/日以上200m3/日未満	m3	T6612	880	1,010
コンクリート運搬(ポンプ車)	200m3/日以上300m3/日未満	m3	T6613	780	930

- 上記単価は、圧送距離30メートルまでの配管設置・撤去費を含む。
- 30m3/日以下の場合を除く。

(4) コンクリート混和剤

名 称	規 格	単位	コード	単 価	
				本 土	佐 渡
AE減水剤(ポゾリスNo.70)	JISA6204標準形	kg	T2041	物価資料	
コンクリート減水剤	ポゾリス	kg	TZJ2056001	物価資料	
減水剤	アルミ粉末入り(プレハック用)	kg	T6510	*	
シール材	エポキシ樹脂	kg	T6319	1,840	
起泡剤	アルミ粉	kg	TZJ2054002	物価資料	
コンクリート混和剤	防水剤 マノール相当	kg	TN3689	物価資料	190
繊維材	モルタル添加剤	kg	TZJ2058001	物価資料	
注入剤	エポキシ樹脂	kg	T6325	2,320	
無収縮材	セメント系 プレミックスタイフ 1875kg/m3	kg	TZJ2050001	物価資料	

9-5 共通資材 (コンクリート矢板・杭)

(1) PHCパイプA種・B種・C種

名 称	規 格	単 位	コード	単 価	
				本 土	佐 渡
PC・PHC杭(A種)	径300 L=5m	本	TNJ150	物価資料	32,600
PC・PHC杭(A種)	径300 L=6m	本	TNJ151	物価資料	34,400
PC・PHC杭(A種)	径300 L=7m	本	T0001	物価資料	30,000
PC・PHC杭(A種)	径300 L=8m	本	T0002	物価資料	33,100
PC・PHC杭(A種)	径300 L=9m	本	T0003	物価資料	36,300
PC・PHC杭(A種)	径300 L=10m	本	T0004	物価資料	39,200
PC・PHC杭(A種)	径300 L=11m	本	T0005	物価資料	42,300
PC・PHC杭(A種)	径300 L=12m	本	T0006	物価資料	45,300
PC・PHC杭(A種)	径300 L=13m	本	T0007	物価資料	48,300
PC・PHC杭(A種)	径350 L=5m	本	TNJ152	物価資料	39,200
PC・PHC杭(A種)	径350 L=6m	本	TNJ153	物価資料	41,300
PC・PHC杭(A種)	径350 L=7m	本	T0008	物価資料	36,200
PC・PHC杭(A種)	径350 L=8m	本	T0009	物価資料	39,700
PC・PHC杭(A種)	径350 L=9m	本	T0010	物価資料	43,500
PC・PHC杭(A種)	径350 L=10m	本	T0011	物価資料	47,200
PC・PHC杭(A種)	径350 L=11m	本	T0012	物価資料	50,700
PC・PHC杭(A種)	径350 L=12m	本	T0013	物価資料	54,300
PC・PHC杭(A種)	径350 L=13m	本	T0014	物価資料	58,100
PC・PHC杭(A種)	径400 L=5m	本	TNJ154	43,200	50,900
PC・PHC杭(A種)	径400 L=6m	本	TNJ155	45,500	53,600
PC・PHC杭(A種)	径400 L=7m	本	T0015	物価資料	46,700
PC・PHC杭(A種)	径400 L=8m	本	T0016	物価資料	51,200
PC・PHC杭(A種)	径400 L=9m	本	T0017	物価資料	55,500
PC・PHC杭(A種)	径400 L=10m	本	T0018	物価資料	60,000
PC・PHC杭(A種)	径400 L=11m	本	T0019	物価資料	64,500
PC・PHC杭(A種)	径400 L=12m	本	T0020	物価資料	69,000
PC・PHC杭(A種)	径400 L=13m	本	T0021	物価資料	73,500
PC・PHC杭(A種)	径400 L=14m	本	T0022	物価資料	77,800
PC・PHC杭(A種)	径400 L=15m	本	T0023	物価資料	82,300
PC・PHC杭(A種)	径450 L=5m	本	TNJ156	51,700	61,000
PC・PHC杭(A種)	径450 L=6m	本	TNJ157	54,400	64,100
PC・PHC杭(A種)	径450 L=7m	本	T0024	物価資料	55,900
PC・PHC杭(A種)	径450 L=8m	本	T0025	物価資料	61,200
PC・PHC杭(A種)	径450 L=9m	本	T0026	物価資料	66,500
PC・PHC杭(A種)	径450 L=10m	本	T0027	物価資料	71,800
PC・PHC杭(A種)	径450 L=11m	本	T0028	物価資料	77,100
PC・PHC杭(A種)	径450 L=12m	本	T0029	物価資料	82,600
PC・PHC杭(A種)	径450 L=13m	本	T0030	物価資料	87,700
PC・PHC杭(A種)	径450 L=14m	本	T0031	物価資料	93,200
PC・PHC杭(A種)	径450 L=15m	本	T0032	物価資料	98,500
PC・PHC杭(A種)	径500 L=7m	本	T0033	物価資料	69,900
PC・PHC杭(A種)	径500 L=8m	本	T0034	物価資料	76,800
PC・PHC杭(A種)	径500 L=9m	本	T0035	物価資料	83,600
PC・PHC杭(A種)	径500 L=10m	本	T0036	物価資料	90,300
PC・PHC杭(A種)	径500 L=11m	本	T0037	物価資料	97,300
PC・PHC杭(A種)	径500 L=12m	本	T0038	物価資料	104,000
PC・PHC杭(A種)	径500 L=13m	本	T0039	物価資料	110,000
PC・PHC杭(A種)	径500 L=14m	本	T0040	物価資料	117,000
PC・PHC杭(A種)	径500 L=15m	本	T0041	物価資料	123,000
PC・PHC杭(A種)	径600 L=7m	本	T0042	物価資料	94,800
PC・PHC杭(A種)	径600 L=8m	本	T0043	物価資料	104,000
PC・PHC杭(A種)	径600 L=9m	本	T0044	物価資料	113,000
PC・PHC杭(A種)	径600 L=10m	本	T0045	物価資料	122,000
PC・PHC杭(A種)	径600 L=11m	本	T0046	物価資料	132,000
PC・PHC杭(A種)	径600 L=12m	本	T0047	物価資料	141,000
PC・PHC杭(A種)	径600 L=13m	本	T0048	物価資料	151,000
PC・PHC杭(B種)	径300 L=7m	本	T0049	物価資料	38,100
PC・PHC杭(B種)	径300 L=8m	本	T0050	物価資料	41,700

1. 上杭、下杭とも上記単価である。

名 称	規 格	単 位	コ ー ド	単 価	
				本 土	佐 渡
PC・PHC杭(B種)	径300 L=9m	本	T0051	物価資料	45,300
PC・PHC杭(B種)	径300 L=10m	本	T0052	物価資料	48,800
PC・PHC杭(B種)	径300 L=11m	本	T0053	物価資料	52,300
PC・PHC杭(B種)	径300 L=12m	本	T0054	物価資料	56,000
PC・PHC杭(B種)	径300 L=13m	本	T0055	物価資料	59,700
PC・PHC杭(B種)	径350 L=7m	本	T0056	物価資料	45,400
PC・PHC杭(B種)	径350 L=8m	本	T0057	物価資料	49,900
PC・PHC杭(B種)	径350 L=9m	本	T0058	物価資料	54,300
PC・PHC杭(B種)	径350 L=10m	本	T0059	物価資料	58,700
PC・PHC杭(B種)	径350 L=11m	本	T0060	物価資料	63,200
PC・PHC杭(B種)	径350 L=12m	本	T0061	物価資料	67,700
PC・PHC杭(B種)	径350 L=13m	本	T0062	物価資料	72,200
PC・PHC杭(B種)	径350 L=14m	本	T0063	物価資料	76,700
PC・PHC杭(B種)	径350 L=15m	本	T0064	物価資料	81,000
PC・PHC杭(B種)	径400 L=7m	本	T0065	物価資料	57,900
PC・PHC杭(B種)	径400 L=8m	本	T0066	物価資料	63,000
PC・PHC杭(B種)	径400 L=9m	本	T0067	物価資料	68,200
PC・PHC杭(B種)	径400 L=10m	本	T0068	物価資料	73,300
PC・PHC杭(B種)	径400 L=11m	本	T0069	物価資料	78,500
PC・PHC杭(B種)	径400 L=12m	本	T0070	物価資料	83,700
PC・PHC杭(B種)	径400 L=13m	本	T0071	物価資料	88,800
PC・PHC杭(B種)	径400 L=14m	本	T0072	物価資料	94,100
PC・PHC杭(B種)	径400 L=15m	本	T0073	物価資料	99,200

1. 上杭、下杭とも上記単価である。

9-6 共通資材 (仮設材)

(1) ネット・シート・パネル

名 称	規 格	単 位	コード	単 価	
				本 土	佐 渡
養生シート	ホリエチレン 3.6×5.4m	枚	TZJ6080001	物価資料	787

(2) 土のう

名 称	規 格	単 位	コード	単 価	
				本 土	佐 渡
大型土のう	φ110(丸型)×H108cm	枚	T5281	物価資料	1,300
大型土のう	耐候性 φ110(丸型)×H110cm 短期型	枚	T5280	物価資料	3,400
土のう	62×48cm	枚	TZJ6082001	物価資料	18
土のう	62×48cm 耐候性	枚	T0100	140	140
麻袋	62×48cm	枚	T5279	物価資料	77
麻袋	105cm×60cm	袋	TZJ4041001	物価資料	110
麻袋	60×38cm	枚	TT529	77	77

(3) 土木型枠用足場

名 称	規 格	単 位	コード	単 価	
				本 土	佐 渡
キャットウォーク	取付ホル径22付	基	TZJ6071001	物価資料	

(4) 仮設用マット

名 称	規 格	単 位	コード	単 価	
				本 土	佐 渡
鋼製マット 50mm(81kg/m ²)	基礎価格	m ²	TLC2310001	物価資料	43,300
鋼製マット 100mm(105kg/m ²)	基礎価格	m ²	TLC2312001	物価資料	41,100

9-7 共通資材 (型枠材)

(1) コンクリート型枠用合板

名 称	規 格	単 位	コード	単 価	
				本 土	佐 渡
型枠用合板	JAS 板面品質B-C 12×900×1800	枚	TZJ6073002	物価資料	1,460
越後杉型枠用合板	JAS 板面品質B-C 12×900×1800mm	枚	TR9590	1,850	2,030
越後杉型枠用合板	表面加工品 12×900×1800mm	枚	TR9591	*	*
型枠 剥離材	木製・鋼製型枠用	l	TZJ6078001	物価資料	

9-8 共通資材 (木材)

(1) 木材

名 称	規 格	単位	コード	単 価	
				本 土	佐 渡
ハタ角	10×10cm	m3	T2171	物価資料	43,000
松丸太	末口10cm L=0.9m	本	TZJ6102009	物価資料	350
松丸太	末口15cm L=1.2m	本	TZJ6102011	物価資料	940
松丸太	末口15cm L=2.0m	本	TZJ6102014	1,350	1,570
松丸太	2.4m×12cm	本	TZJ6102017	物価資料	1,210
松丸太	4.5m×12cm	本	TZJ6102026	物価資料	
松丸太	末口10cm L=3.0m	本	TZJ6102020	物価資料	1,050
松丸太	末口15cm L=3.0m	本	TZJ6102021	2,020	2,360
松丸太	長1.5m 末口12cm	本	TZJ6102029	物価資料	750
松丸太	長1.8m 末口12cm	本	TZJ6102030	物価資料	900
松丸太	長2.0m 末口12cm	本	TZJ6102031	物価資料	1,000
松丸太	長3.0m 末口9cm	本	TZJ6102032	物価資料	940
松丸太	長3.0m 末口12cm	本	TZJ6102033	物価資料	1,510
松丸太	長4.0m 末口9cm	本	TZJ6102034	物価資料	1,260
松丸太	長6.5m 末口9cm	本	TZJ6102035	2,530	2,860
松丸太	末口15cm以下 L=2m以下	m3	TR2215	30,000	35,000
松丸太	末口20cm以下 2m<L<3m	m3	TR2211	30,000	35,000
松丸太	末口20cm以下 3m<L<=4m	m3	TR2209	30,000	35,000
松丸太	末口20cm以下 4m<L<=6m	m3	TR2212	31,000	36,000
松丸太	末口20cm以下 6m<L<=8m	m3	TR2216	31,000	36,000
松丸太	末口20cm以下 6m<L<=10m	m3	TR2208	48,000	53,000
松丸太	末口20cm超 3m<L<=4m	m3	TR2210	45,000	50,000
松丸太	末口20cm超 4m<L<=6m	m3	TR2205	45,000	50,000
松丸太	末口20cm超 6m<L<=8m	m3	TR2217	45,000	50,000
松丸太	末口20cm超 8m<L<=10m	m3	TR2218	48,000	53,000
松杭丸太(先端加工費含む、皮むき料あり)	φ 9cm-2.0m	本	TN4961	物価資料	740
松杭丸太(先端加工費含む、皮むき料あり)	φ 12cm-2.0m	本	TN4962	物価資料	1,200
松杭丸太(先端加工費含む、皮むき料あり)	φ 15cm-2.0m	本	TN4963	物価資料	1,830
松杭丸太(先端加工費含む、皮むき料あり)	φ 18cm-2.0m	本	TN4964	物価資料	2,600
松杭丸太(先端加工費含む、皮むき料あり)	φ 21cm-2.0m	本	TN4965	*	*
松杭丸太(先端加工費含む、皮むき料あり)	φ 9cm-3.0m	本	TN4966	物価資料	1,090
松杭丸太(先端加工費含む、皮むき料あり)	φ 12cm-3.0m	本	TN4967	物価資料	1,760
松杭丸太(先端加工費含む、皮むき料あり)	φ 15cm-3.0m	本	TN4968	物価資料	2,710
松杭丸太(先端加工費含む、皮むき料あり)	φ 18cm-3.0m	本	TN4969	物価資料	3,870
松杭丸太(先端加工費含む、皮むき料あり)	φ 21cm-3.0m	本	TN4970	*	*
松杭丸太(先端加工費含む、皮むき料あり)	φ 9cm-4.0m	本	TN4971	物価資料	1,440
松杭丸太(先端加工費含む、皮むき料あり)	φ 12cm-4.0m	本	TN4972	物価資料	2,320
松杭丸太(先端加工費含む、皮むき料あり)	φ 15cm-4.0m	本	TN4973	物価資料	3,590
松杭丸太(先端加工費含む、皮むき料あり)	φ 18cm-4.0m	本	TN4974	物価資料	5,130
松杭丸太(先端加工費含む、皮むき料あり)	φ 21cm-4.0m	本	TN4975	*	*
松杭丸太(先端加工費含む、皮むき料あり)	φ 9cm-5.0m	本	TN4976	物価資料	1,990
松杭丸太(先端加工費含む、皮むき料あり)	φ 12cm-5.0m	本	TN4977	物価資料	3,240
松杭丸太(先端加工費含む、皮むき料あり)	φ 15cm-5.0m	本	TN4978	物価資料	5,030
松杭丸太(先端加工費含む、皮むき料あり)	φ 18cm-5.0m	本	TN4979	物価資料	7,200
松杭丸太(先端加工費含む、皮むき料あり)	φ 21cm-5.0m	本	TN4980	*	*
松杭丸太(先端加工費含む、皮むき料あり)	φ 9cm-6.0m	本	TN4981	物価資料	2,930
松杭丸太(先端加工費含む、皮むき料あり)	φ 12cm-6.0m	本	TN4982	物価資料	4,540
松杭丸太(先端加工費含む、皮むき料あり)	φ 15cm-6.0m	本	TN4983	物価資料	6,830
松杭丸太(先端加工費含む、皮むき料あり)	φ 18cm-6.0m	本	TN4984	物価資料	9,610
松杭丸太(先端加工費含む、皮むき料あり)	φ 21cm-6.0m	本	TN4985	*	*
松杭丸太(先端加工費含む、皮むき料なし)	φ 6cm-1.2m	本	TN7201	物価資料	230
松杭丸太(先端加工費含む、皮むき料なし)	φ 9cm-1.2m	本	TN7202	物価資料	420
松杭丸太(先端加工費含む、皮むき料なし)	φ 12cm-1.2m	本	TN7203	物価資料	680
松杭丸太(先端加工費含む、皮むき料なし)	φ 6cm-1.5m	本	TN7204	物価資料	280
松杭丸太(先端加工費含む、皮むき料なし)	φ 9cm-1.5m	本	TN7205	物価資料	520
松杭丸太(先端加工費含む、皮むき料なし)	φ 12cm-1.5m	本	TN7206	物価資料	830
松杭丸太(先端加工費含む、皮むき料なし)	φ 15cm-1.5m	本	TN7207	物価資料	1,260
松杭丸太(先端加工費含む、皮むき料なし)	φ 6cm-1.8m	本	TN7208	物価資料	320
松杭丸太(先端加工費含む、皮むき料なし)	φ 9cm-2.0m	本	TN4903	物価資料	680

名 称	規 格	単位	コード	単 価	
				本 土	佐 渡
松杭丸太(先端加工費含む、皮むき料なし)	φ12cm-2.0m	本	TN4904	物価資料	1,080
松杭丸太(先端加工費含む、皮むき料なし)	φ15cm-2.0m	本	TN4905	物価資料	1,650
松杭丸太(先端加工費含む、皮むき料なし)	φ18cm-2.0m	本	TN4906	物価資料	2,340
松杭丸太(先端加工費含む、皮むき料なし)	φ12cm-2.5m	本	TN7211	物価資料	1,340
松杭丸太(先端加工費含む、皮むき料なし)	φ12cm-2.6m	本	TN7212	物価資料	1,380
松杭丸太(先端加工費含む、皮むき料なし)	φ12cm-2.8m	本	TN7213	物価資料	1,490
松杭丸太(先端加工費含む、皮むき料なし)	φ9cm-3.0m	本	TN4908	物価資料	990
松杭丸太(先端加工費含む、皮むき料なし)	φ12cm-3.0m	本	TN4909	物価資料	1,590
松杭丸太(先端加工費含む、皮むき料なし)	φ15cm-3.0m	本	TN4910	物価資料	2,440
松杭丸太(先端加工費含む、皮むき料なし)	φ18cm-3.0m	本	TN4911	物価資料	3,480
松杭丸太(先端加工費含む、皮むき料なし)	φ12cm-3.2m	本	TN7215	物価資料	1,690
松杭丸太(先端加工費含む、皮むき料なし)	φ12cm-3.3m	本	TN7216	物価資料	1,740
松杭丸太(先端加工費含む、皮むき料なし)	φ15cm-3.7m	本	TN7217	物価資料	2,990
松杭丸太(先端加工費含む、皮むき料なし)	φ9cm-4.0m	本	TN4912	物価資料	1,310
松杭丸太(先端加工費含む、皮むき料なし)	φ12cm-4.0m	本	TN4913	物価資料	2,090
松杭丸太(先端加工費含む、皮むき料なし)	φ15cm-4.0m	本	TN4914	物価資料	3,230
松杭丸太(先端加工費含む、皮むき料なし)	φ18cm-4.0m	本	TN4915	物価資料	4,610
松杭丸太(先端加工費含む、皮むき料なし)	φ15cm-5.0m	本	TN4916	物価資料	4,580
松杭丸太(先端加工費含む、皮むき料なし)	φ18cm-5.0m	本	TN4917	物価資料	6,560
松杭丸太(先端加工費含む、皮むき料なし)	φ15cm-6.0m	本	TN4918	物価資料	6,220
松杭丸太(先端加工費含む、皮むき料なし)	φ18cm-6.0m	本	TN4919	物価資料	8,740
板材(松1等)	2.4×21cm-2m	m3	TN5054	*	*
松板材	L=3.0 t=1.0 w=15.0	m3	T2201	*	*
板材(内地材)	松 1.8~2m×1.5cm×18cm 特1等	m3	TZJ6116027	*	*
板材(内地材)	松 4m×2.4cm×24cm 特1等	m3	TZJ6116028	*	*
板材(杉1等)	3.0×30cm-2m	m3	TN5042	*	*
杉板材	L=4.0 t=1.8 w=24.0	m3	T2182	*	*
正角材(松)	L=4.0m t=w=10.5~15cm 2等	m3	TR2230	*	*
正角材(内地材)	杉 3m×7.5cm×7.5cm 1等	m3	TZJ6111002	*	*
正角材(内地材)	杉 4m×9cm×9cm 1等	m3	TZJ6111014	*	*
正角材(内地材)	杉 4m×10.5cm×10.5 1等	m3	TZJ6111017	物価資料	*
正割材	杉 3m×6cm×6cm 特1等	m3	TZJ6114004	物価資料	*
正割材	杉 3m×6cm×6cm 1等	m3	TZJ6114005	*	*
正割材	杉 4m×6cm×6cm 特1等	m3	TZJ6114009	物価資料	*
平角材	松 3m×12cm×15cm 1等	m3	TZJ6113013	*	*
切丸太	2.0m×7.5cm	本	TZJ6104004	物価資料	460
切丸太	4.0m×9cm	本	TZJ6104009	物価資料	1,180
切丸太	4.0m×7.5cm	本	TZJ6104010	物価資料	880
杉丸太	2.4m×12cm	本	TZJ6101012	物価資料	1,190
素材 杉丸太(1,2等込)	末口10~13cm-3.6~4.0m	m3	TN4957	22,000	
素材 杉丸太(1,2等込)	末口14~22cm-3.6~4.0m	m3	TN4958	22,000	
素材 杉丸太(1,2等込)	末口24~28cm-3.6~4.0m	m3	TN4959	24,000	
矢板(松)	1.5m×3.6cm×15cm	m3	TZJ6109001	物価資料	41,000
矢板(松)	1.5m×6.0cm×15cm	m3	TZJ6109002	物価資料	42,000
松矢板	厚5~6.0cm 長2m 幅12cm	m3	TN4941	物価資料	42,000
松矢板	厚5~6.0cm 長3m 幅15cm	m3	TN4942	物価資料	44,000
松矢板	厚5~6.0cm 長4m 幅15cm	m3	TN4943	物価資料	45,000
松矢板	厚3~4.5cm 長2m 幅12cm	m3	TN4944	物価資料	41,000
松矢板	厚3~4.5cm 長3m 幅15cm	m3	TN4945	物価資料	44,000
松矢板	厚3~4.5cm 長4m 幅15cm	m3	TN4946	物価資料	44,000
雑矢板	2.0m×3~4.5cm×12cm	m3	TZJ6110001	物価資料	36,000

(2) 県産スギ(間伐材を含む)

名 称	規 格	単位	コード	単 価	
				本 土	佐 渡
県産スギ(間伐材含)杭木 仕拵・皮剥ぎ等含	心持材 L=1.8m d=7.5cm 止杭用	本	TR2173	720	
県産スギ(間伐材含)杭木 仕拵・皮剥ぎ等含	心持材 L=0.6m d=9cm 止杭用	本	TR2182	350	
県産スギ(間伐材含)杭木 仕拵・皮剥ぎ等含	心持材 L=1.5m d=9cm 止杭用	本	TR2171	700	
県産スギ(間伐材含)杭木 仕拵・皮剥ぎ等含	心持材 L=1.8m d=9cm 止杭用	本	TR2174	850	
県産スギ(間伐材含)杭木 仕拵・皮剥ぎ等含	心持材 L=2.0m d=9cm 止杭用	本	TR2183	850	
県産スギ(間伐材含)杭木 仕拵・皮剥ぎ等含	心持材 L=3.0m d=9cm 止杭用	本	TR2184	1,250	
県産スギ(間伐材含)杭木 仕拵・皮剥ぎ等含	心持材 L=4.0m d=9cm 止杭用	本	TR2185	1,370	

名 称	規 格	単位	コード	単 価	
				本 土	佐 渡
県産ｽｷﾞ(間伐材含)杭木 仕拵・皮剥ぎ等含	心持材 L=1.5m d=12cm 止杭用	本	TR2186	1,250	
県産ｽｷﾞ(間伐材含)杭木 仕拵・皮剥ぎ等含	心持材 L=2.0m d=12cm 止杭用	本	TR2187	1,650	
県産ｽｷﾞ(間伐材含)杭木 仕拵・皮剥ぎ等含	心持材 L=2.5m d=12cm 止杭用	本	TR2177	1,770	
県産ｽｷﾞ(間伐材含)杭木 仕拵・皮剥ぎ等含	心持材 L=3.0m d=12cm 止杭用	本	TR2179	2,150	
県産ｽｷﾞ(間伐材含)杭木 仕拵・皮剥ぎ等含	心持材 L=4.0m d=12cm 止杭用	本	TR2188	2,850	
県産ｽｷﾞ(間伐材含)杭木 仕拵・皮剥ぎ等含	心持材 L=1.5m d=15cm 止杭用	本	TR2189	1,750	
県産ｽｷﾞ(間伐材含)杭木 仕拵・皮剥ぎ等含	心持材 L=2.0m d=15cm 止杭用	本	TR2190	2,270	
県産ｽｷﾞ(間伐材含)杭木 仕拵・皮剥ぎ等含	心持材 L=3.0m d=15cm 止杭用	本	TR2191	3,400	
県産ｽｷﾞ(間伐材含)杭木 仕拵・皮剥ぎ等含	心持材 L=4.0m d=15cm 止杭用	本	TR2192	4,300	
県産ｽｷﾞ(間伐材含)杭木 仕拵・皮剥ぎ等含	心持材 L=0.7m d=6cm 竇垣用	本	TR2168	260	
県産ｽｷﾞ(間伐材含)杭木 仕拵・皮剥ぎ等含	心持材 L=1.2m d=6cm 止杭・竇垣用	本	TR2169	480	
県産ｽｷﾞ(間伐材含)杭木 仕拵・皮剥ぎ等含	心持材 L=1.8m d=6cm 竇垣用	本	TR2172	660	
県産ｽｷﾞ(間伐材含)杭木 仕拵・皮剥ぎ等含	心持材 L=2.3m d=6cm 竇垣用	本	TR2176	900	
杉杭丸太(先端加工費含む、皮むき料なし)	φ 6cm-1.2m 県産杉(間伐材含)	本	TN7231	380	380
杉杭丸太(先端加工費含む、皮むき料なし)	φ 6cm-1.5m 県産杉(間伐材含)	本	TN7232	480	480
杉杭丸太(先端加工費含む、皮むき料なし)	φ 6cm-1.8m 県産杉(間伐材含)	本	TN7233	580	580
杉杭丸太(先端加工費含む、皮むき料なし)	φ 9cm-1.2m 県産杉(間伐材含)	本	TN7234	540	540
杉杭丸太(先端加工費含む、皮むき料なし)	φ 9cm-1.5m 県産杉(間伐材含)	本	TN7235	680	680
杉杭丸太(先端加工費含む、皮むき料なし)	φ 12cm-1.2m 県産杉(間伐材含)	本	TN7236	980	980
杉杭丸太(先端加工費含む、皮むき料なし)	φ 12cm-1.5m 県産杉(間伐材含)	本	TN7237	1,100	1,100
杉杭丸太(先端加工費含む、皮むき料なし)	φ 12cm-2.6m 県産杉(間伐材含)	本	TN7238	2,080	2,080
杉杭丸太(先端加工費含む、皮むき料なし)	φ 12cm-2.8m 県産杉(間伐材含)	本	TN7239	2,250	2,250
杉杭丸太(先端加工費含む、皮むき料なし)	φ 12cm-3.3m 県産杉(間伐材含)	本	TN7240	2,690	2,690
杉杭丸太(先端加工費含む、皮むき料なし)	φ 15cm-1.5m 県産杉(間伐材含)	本	TN7241	1,910	1,910
杉杭丸太(先端加工費含む、皮むき料なし)	φ 15cm-3.7m 県産杉(間伐材含)	本	TN7242	4,710	4,710
杉杭丸太(先端加工費含む、皮むき料あり)	φ 9cm-5.0m 県産杉(間伐材含)	本	TN7243	*	*
杉杭丸太(先端加工費含む、皮むき料あり)	φ 9cm-6.0m 県産杉(間伐材含)	本	TN7244	*	*
杉杭丸太(先端加工費含む、皮むき料あり)	φ 12cm-5.0m 県産杉(間伐材含)	本	TN7245	*	*
杉杭丸太(先端加工費含む、皮むき料あり)	φ 12cm-6.0m 県産杉(間伐材含)	本	TN7246	*	*
杉杭丸太(先端加工費含む、皮むき料あり)	φ 15cm-5.0m 県産杉(間伐材含)	本	TN7247	*	*
杉杭丸太(先端加工費含む、皮むき料あり)	φ 15cm-6.0m 県産杉(間伐材含)	本	TN7248	*	*
杉杭丸太(先端加工費含む、皮むき料あり)	φ 18cm-2.0m 県産杉(間伐材含)	本	TN7249	3,780	3,780
杉杭丸太(先端加工費含む、皮むき料あり)	φ 18cm-3.0m 県産杉(間伐材含)	本	TN7250	5,680	5,680
杉杭丸太(先端加工費含む、皮むき料あり)	φ 18cm-4.0m 県産杉(間伐材含)	本	TN7251	7,560	7,560
杉杭丸太(先端加工費含む、皮むき料あり)	φ 18cm-5.0m 県産杉(間伐材含)	本	TN7252	*	*
杉杭丸太(先端加工費含む、皮むき料あり)	φ 18cm-6.0m 県産杉(間伐材含)	本	TN7253	*	*
杉杭丸太(先端加工費含む、皮むき料あり)	φ 21cm-2.0m 県産杉(間伐材含)	本	TN7254	5,160	*
杉杭丸太(先端加工費含む、皮むき料あり)	φ 21cm-3.0m 県産杉(間伐材含)	本	TN7255	7,720	*
杉杭丸太(先端加工費含む、皮むき料あり)	φ 21cm-4.0m 県産杉(間伐材含)	本	TN7256	10,300	*
杉杭丸太(先端加工費含む、皮むき料あり)	φ 21cm-5.0m 県産杉(間伐材含)	本	TN7257	*	*
杉杭丸太(先端加工費含む、皮むき料あり)	φ 21cm-6.0m 県産杉(間伐材含)	本	TN7258	*	*
県産ｽｷﾞ(間伐材含)丸太 皮むき含	L=0.6m d=4.5~7.5cm 防腐処理	本	TR3950	250	
県産ｽｷﾞ(間伐材含)丸太 皮むき含	L=0.7~0.8m d=4.5~7.5cm 防腐処理	本	TR3952	330	
県産ｽｷﾞ(間伐材含)丸太 皮むき含	L=1.8m d=4.5~7.5cm 防腐処理	本	TR3954	670	
県産ｽｷﾞ(間伐材含)丸太 皮むき含	L=2.0~2.1m d=4.5~7.5cm 防腐処理	本	TR3955	890	
県産ｽｷﾞ(間伐材含)丸太 皮むき含	L=6.3m d=6cm(支柱工)	本	TR3987	4,280	
県産ｽｷﾞ(間伐材含)丸太 皮むき含	L=2.0m d=6~8cm 防腐処理なし	本	TR4011	920	
県産ｽｷﾞ(間伐材含)丸太 皮むき含	L=1.5m d=9cm 防腐処理	本	TR4030	650	
県産ｽｷﾞ(間伐材含)丸太 皮むき含	L=2.0m d=9cm 防腐処理	本	TR4031	790	
県産ｽｷﾞ(間伐材含)丸太 皮むき含	L=3.0m d=9cm 防腐処理	本	TR4032	1,370	
県産ｽｷﾞ(間伐材含)丸太 皮むき含	L=4.0m d=9cm 防腐処理	本	TR4033	1,850	
県産ｽｷﾞ(間伐材含)丸太 皮むき含	L=1.5m d=9~12cm 防腐処理なし	本	TR4010	660	
県産ｽｷﾞ(間伐材含)丸太 皮むき含	L=2.0m d=9~12cm 防腐処理なし	本	TR4008	900	
県産ｽｷﾞ(間伐材含)丸太 皮むき含	L=2.7m d=9~12cm 防腐処理なし	本	TR4007	1,320	
県産ｽｷﾞ(間伐材含)丸太 皮むき含	L=3.0m d=9~12cm 防腐処理なし	本	TR4009	1,410	
県産ｽｷﾞ(間伐材含)丸太 皮むき含	L=1.5m d=12cm 防腐処理	本	TR4034	1,060	
県産ｽｷﾞ(間伐材含)丸太 皮むき含	L=2.0m d=12cm 防腐処理	本	TR4035	1,510	
県産ｽｷﾞ(間伐材含)丸太 皮むき含	L=3.0m d=12cm 防腐処理	本	TR4036	2,250	
県産ｽｷﾞ(間伐材含)丸太 皮むき含	L=4.0m d=12cm 防腐処理	本	TR4037	2,940	
県産ｽｷﾞ(間伐材含)丸太 皮むき含	L=1.5m d=12cm 防腐処理なし	本	TR4042	960	
県産ｽｷﾞ(間伐材含)丸太 皮むき含	L=4.0m d=12cm 防腐処理なし	本	TR3986	3,000	
県産ｽｷﾞ(間伐材含)丸太 皮むき含	L=1.5m d=15cm 防腐処理	本	TR4038	1,610	

名 称	規 格	単位	コード	単 価	
				本 土	佐 渡
県産スギ(間伐材含)丸太 皮むき含	L=2.0m d=15cm 防腐処理	本	TR4039	2,160	
県産スギ(間伐材含)丸太 皮むき含	L=3.0m d=15cm 防腐処理	本	TR4040	3,250	
県産スギ(間伐材含)丸太 皮むき含	L=4.0m d=15cm 防腐処理	本	TR4041	4,350	
県産スギ(間伐材含)丸太 皮むき含	L=1.5m d=15cm 防腐処理なし	本	TR4043	1,350	
県産スギ(間伐材含)丸太 皮むき含	L=2.0m d=15cm 防腐処理なし	本	TR4044	1,810	
県産スギ(間伐材含)丸太 皮むき含	L=3.0m d=15cm 防腐処理なし	本	TR4045	2,710	
県産スギ(間伐材含)丸太 皮むき含	L=4.0m d=15cm 防腐処理なし	本	TR4046	3,610	
県産スギ(間伐材含)太鼓落し	L=1.5m d=9cm	本	TR4047	810	
県産スギ(間伐材含)太鼓落し	L=2.0m d=9cm	本	TR4048	1,080	
県産スギ(間伐材含)太鼓落し	L=3.0m d=9cm	本	TR4049	1,740	
県産スギ(間伐材含)太鼓落し	L=1.5m d=12cm	本	TR4050	1,210	
県産スギ(間伐材含)太鼓落し	L=2.0m d=12cm	本	TR4051	1,610	
県産スギ(間伐材含)太鼓落し	L=3.0m d=12cm	本	TR4052	2,420	
県産スギ(間伐材含)太鼓落し	L=4.0m d=12cm	本	TR4053	3,350	
県産スギ(間伐材含)太鼓落し	L=1.5m d=15cm	本	TR4054	1,930	
県産スギ(間伐材含)太鼓落し	L=2.0m d=15cm	本	TR4055	2,520	
県産スギ(間伐材含)太鼓落し	L=3.0m d=15cm	本	TR4056	3,840	
県産スギ(間伐材含)太鼓落し	L=4.0m d=15cm	本	TR4057	5,040	
県産スギ(間伐材含)型枠用丸太	末口 8~14cm L=2.0m	m3	TR4061	28,000	
県産スギ(間伐材含)平割材	W=9cm t=4.5cm L=3.6~4.0m	m3	TR4062	67,000	

(3) 県産スギ(間伐材を含む)製品

名 称	規 格	単位	コード	単 価	
				本 土	佐 渡
ウッドパネル(WP-200)	防腐処理無し 県産スギ(間伐材含)	枚	TR8011	20,800	
ウッドパネル端(WP-200)	防腐処理無し 県産スギ(間伐材含)	枚	TR8014	23,700	
ハーフパネル(HP-1800)	防腐処理無し 県産スギ(間伐材含)	枚	TR8060	13,400	
ハーフパネル(HP-1200)	防腐処理無し 県産スギ(間伐材含)	枚	TR8070	9,580	
パネル柵(0.5mタイプ)	防腐処理無し(かすがい) 県産スギ(間伐材含)	枚	TR8080	7,200	
パネル柵(0.5mタイプ)	防腐処理無し(ボルト) 県産スギ(間伐材含)	枚	TR8081	7,600	
パネル柵(0.8mタイプ)	防腐処理無し(かすがい) 県産スギ(間伐材含)	枚	TR8085	10,100	
パネル柵(0.8mタイプ)	防腐処理無し(ボルト) 県産スギ(間伐材含)	枚	TR8086	10,300	
木製ブロック	0.75×0.30×0.75m 県産スギ(間伐材含)	個	TR8090	4,900	
天端・基礎材(木製ブロック用)	W=10cm、L=200cm 県産スギ(間伐材含)	本	TR8095	2,200	
ウッドカーブ(擁壁用・0.85mタイプ)	防腐処理 県産スギ(間伐材含)	本	TR8200	700	
ウッドカーブ(擁壁用・1.00mタイプ)	防腐処理 県産スギ(間伐材含)	本	TR8202	810	
ウッドカーブ(盛土用)	防腐処理 県産スギ(間伐材含)	m	TR8206	3,000	
木製駒止め(φ=14cm・1.0mタイプ)	防腐処理 L=0.5m 県産スギ(間伐材含)	本	TR8210	2,500	
木製駒止め(φ=14cm・1.5mタイプ)	防腐処理 L=1.0m 県産スギ(間伐材含)	本	TR8212	3,500	
法面パネル	L=2.0m W=0.5m 県産スギ(間伐材含)	枚	TR8220	3,650	
県産スギ(間伐材含)丸太 皮むき含(防風工用)	L=3.0m d=9cm 太鼓落し(ボルト穴加工含む)	本	TR4024	3,170	
県産スギ(間伐材含)八角・丸棒(防風工用)	L=2.7m d=9cm(ボルト穴加工含む)6穴	本	TR4025	2,050	
県産スギ(間伐材含)八角・丸棒(防風工用)	L=2.7m d=9cm(ボルト穴加工含む)4穴	本	TR4026	1,960	
県産スギ(間伐材含)八角・丸棒(防風工用)	L=2.0m d=9cm(ボルト穴加工含む)	本	TR4027	1,090	
県産スギ(間伐材含)八角・丸棒(防風工用)	L=1.5m d=9cm(ボルト穴加工含む)	本	TR4028	1,020	
県産杉(間伐材含)杭木八角・丸棒(丸太階段工)	心持材 L=0.6m d=9cm(ボルト穴加工含む)	本	TR4058	610	
県産スギ(間伐材含)八角・丸棒(丸太階段工)	L=1.5m d=9cm(ボルト穴加工含む)	本	TR4060	1,080	

(4) 越後杉ブランド材

名 称	規 格	単位	コード	単 価	
				本 土	佐 渡
柱廻り	管柱(特一) 120mm×120mm×3000mm	m3	TR9500	68,000	73,000
柱廻り	管柱(特一) 120mm×120mm×4000mm	m3	TR9501	68,000	73,000
柱廻り	間柱(特一) 30mm×120mm×4000mm	m3	TR9502	68,000	73,000
柱廻り	通柱(特一) 120mm×120mm×6000mm	m3	TR9503	100,000	105,000
柱廻り	筋違い(特一) 45mm×120mm×4000mm	m3	TR9504	68,000	73,000
柱廻り	貫(特一) 18mm×105mm×4000mm	m3	TR9505	68,000	73,000
梁・桁・胴差	(特一) 120mm×120mm×4000mm	m3	TR9510	68,000	73,000
梁・桁・胴差	(特一) 120mm×120mm×6000mm	m3	TR9511	100,000	105,000
梁・桁・胴差	(特一) 120mm×180mm×4000mm	m3	TR9512	85,000	90,000
梁・桁・胴差	(特一) 120mm×180mm×5000mm	m3	TR9513	102,000	107,000
梁・桁・胴差	(特一) 120mm×180mm×6000mm	m3	TR9514	120,000	125,000

名 称	規 格	単位	コード	単 価	
				本 土	佐 渡
梁・桁・胴差	(特一)120mm×240mm×4000mm	m3	TR9515	85,000	90,000
梁・桁・胴差	(特一)120mm×240mm×5000mm	m3	TR9516	102,000	107,000
梁・桁・胴差	(特一)120mm×240mm×6000mm	m3	TR9517	120,000	125,000
梁・桁・胴差	(特一)120mm×300mm×4000mm	m3	TR9518	101,000	106,000
梁・桁・胴差	(特一)120mm×300mm×5000mm	m3	TR9519	120,000	125,000
梁・桁・胴差	(特一)120mm×360mm×4000mm	m3	TR9520	109,000	114,000
梁・桁・胴差	(特一)120mm×360mm×5000mm	m3	TR9521	142,000	147,000
母屋	(特一)105mm×105mm×4000mm	m3	TR9530	68,000	73,000
小屋束・棟束	(特一)105mm×105mm×4000mm	m3	TR9531	68,000	73,000
棟木	(特一)105mm×105mm×4000mm	m3	TR9532	68,000	73,000
棟木	(特一)120mm×120mm×4000mm	m3	TR9533	68,000	73,000
垂木	(特一)45mm×60mm×4000mm	m3	TR9534	68,000	73,000
垂木	(特一)45mm×75mm×4000mm	m3	TR9535	68,000	73,000
大引	(特一)105mm×105mm×4000mm	m3	TR9540	68,000	73,000
根太	(特一)45mm×60mm×4000mm	m3	TR9541	68,000	73,000
根太	(特一)45mm×105mm×4000mm	m3	TR9542	68,000	73,000
根太	(特一)45mm×120mm×4000mm	m3	TR9543	68,000	73,000
火打梁	(特一)105mm×105mm×4000mm	m3	TR9544	68,000	73,000
造作・下地材	破風板(特一)30mm×180mm×4000mm	m3	TR9550	84,000	89,000
造作・下地材	巾木(特一)24mm×65mm×4000mm	m3	TR9551	68,000	73,000
造作・下地材	鼻隠し(特一)30mm×180mm×4000mm	m3	TR9552	84,000	89,000
造作・下地材	野縁(特一)36mm×36mm×4000mm	m3	TR9553	68,000	73,000
造作・下地材	胴縁(特一)18mm×45mm×4000mm	m3	TR9554	68,000	73,000
内装材	羽目板(特一)12mm×105mm×3900mm	m3	TR9560	270,000	275,000
内装材	羽目板(上小節)12mm×105mm×3900mm	m3	TR9561	315,000	320,000
内装材	羽目板(特一)12mm×120mm×3900mm	m3	TR9562	252,000	257,000
内装材	羽目板(上小節)12mm×120mm×3900mm	m3	TR9563	297,000	302,000
内装材	羽目板(特一)15mm×105mm×3900mm	m3	TR9564	252,000	257,000
内装材	羽目板(上小節)15mm×105mm×3900mm	m3	TR9565	297,000	302,000
内装材	羽目板(特一)15mm×120mm×3900mm	m3	TR9566	225,000	230,000
内装材	羽目板(上小節)15mm×120mm×3900mm	m3	TR9567	279,000	284,000
越後杉集成材(梁・桁・胴差)	E75-F240(対象構成)120×150×4000mm	m3	TR9570	130,000	135,000
越後杉集成材(梁・桁・胴差)	E75-F240(対象構成)120×210×4000mm	m3	TR9571	130,000	135,000
越後杉集成材(梁・桁・胴差)	E75-F240(対象構成)120×240×4000mm	m3	TR9572	130,000	135,000
越後杉集成材(梁・桁・胴差)	E75-F240(対象構成)120×150×5000mm	m3	TR9573	148,000	153,000
越後杉集成材(梁・桁・胴差)	E75-F240(対象構成)120×210×5000mm	m3	TR9574	148,000	153,000
越後杉集成材(梁・桁・胴差)	E75-F240(対象構成)120×240×5000mm	m3	TR9575	148,000	153,000
越後杉集成材(梁・桁・胴差)	E75-F240(対象構成)120×150×6000mm	m3	TR9576	166,000	171,000
越後杉集成材(梁・桁・胴差)	E75-F240(対象構成)120×210×6000mm	m3	TR9577	166,000	171,000
越後杉集成材(梁・桁・胴差)	E75-F240(対象構成)120×240×6000mm	m3	TR9578	166,000	171,000
越後杉合板	構造用1類2級c-d 9mm×910mm×1820mm	枚	TR9580	1,500	1,650
越後杉合板	構造用1類2級c-d 12mm×910mm×1820mm	枚	TR9581	1,550	1,700
越後杉合板	構造用1類2級c-d 15mm×910mm×1820mm	枚	TR9582	2,100	2,310
越後杉合板	構造用1類2級c-d 24mm×910mm×1820mm	枚	TR9583	3,300	3,630
越後杉合板	構造用1類2級c-d 28mm×910mm×1820mm	枚	TR9584	3,700	4,070

9-9 共通資材 (塗料)

(1) 鋼構造物用塗料

名 称	規 格	単位	コード	単 価		
				本	土	佐 渡
エッチングプライマー	K-5633 2種 長バク型	kg	KN7011			物価資料
エッチングプライマー	K-5633 1種 短バク型	kg	TZJ6142001			物価資料
エッチングプライマー	原板ブラスト	m2	TZJ6142003			340
エポキシ樹脂MIO塗料	下塗り	kg	TZJ6155001			物価資料
エポキシ樹脂塗料	下塗り	kg	TZJ6154001			物価資料
エポキシ樹脂塗料	下塗り 水中部用	kg	KN7050			物価資料
エポキシ樹脂系塗料	中塗り 赤系	kg	KN7038			物価資料
エポキシ樹脂系塗料	中塗り 青・緑系	kg	KN7039			物価資料
エポキシ樹脂系塗料	中塗り 淡彩色	kg	KN7040			物価資料
エポキシ樹脂系塗料	上塗り 赤系	kg	KN7041			物価資料
エポキシ樹脂系塗料	上塗り 青・緑系	kg	KN7042			物価資料
エポキシ樹脂系塗料	上塗り 淡彩色	kg	KN7043			物価資料
ジnkリッチペイント	有機厚膜	kg	TZJ6152001			物価資料
ジnkリッチペイント	無機厚膜	kg	TZJ6152002			物価資料
ジnkリッチプライマー	無機系	kg	KN7013			物価資料
ジnkリッチプライマー	有機系	kg	TZJ6143001			物価資料
ジnkリッチプライマー	原板ブラスト	m2	TZJ6143003			340
タールエポキシ樹脂塗料	下塗り	kg	TZJ6162001			物価資料
タールエポキシ樹脂塗料	K5664 1種 黒・ブラウン	kg	TZJ6162002			物価資料
フェノール樹脂MIO塗料	下塗り	kg	TZJ6159001			物価資料
フェノール樹脂MIO塗料	中・上塗り	kg	TZJ6159002			物価資料
弱溶剤型ふっ素樹脂塗料	中塗り 青・緑系	kg	KN7059			物価資料
弱溶剤型ふっ素樹脂塗料	中塗り 淡彩系	kg	KN7060			物価資料
弱溶剤型ふっ素樹脂塗料	上塗り 青・緑系	kg	KN7061			物価資料
弱溶剤型ふっ素樹脂塗料	上塗り 淡彩系	kg	KN7062			物価資料
ふっ素樹脂塗料	中塗り用 淡彩色	kg	TZJ6163001			物価資料
ふっ素樹脂塗料	上塗り用 淡彩色	kg	TZJ6163002			物価資料
ふっ素樹脂塗料	中塗り用 赤系	kg	TZJ6163003			物価資料
ふっ素樹脂塗料	上塗り用 赤系	kg	TZJ6163004			物価資料
ふっ素樹脂塗料	中塗り用 青・緑系	kg	TZJ6163005			物価資料
ふっ素樹脂塗料	上塗り用 青・緑系	kg	TZJ6163006			物価資料
ふっ素樹脂塗料	中塗り用 黄・オレンジ系	kg	TZJ6163007			物価資料
ふっ素樹脂塗料	上塗り用 黄・オレンジ系	kg	TZJ6163008			物価資料
ふっ素樹脂塗料	中塗り用 中彩A	kg	TZJ6163009			物価資料
ふっ素樹脂塗料	上塗り用 中彩A	kg	TZJ6163010			物価資料
ふっ素樹脂塗料	中塗り用 中彩B	kg	TZJ6163011			物価資料
ふっ素樹脂塗料	上塗り用 中彩B	kg	TZJ6163012			物価資料
ふっ素樹脂塗料	中塗り用 白	kg	TZJ6163013			物価資料
ふっ素樹脂塗料	上塗り用 白	kg	TZJ6163014			物価資料
弱溶剤型ポリウレタン樹脂塗料	中塗り 赤系	kg	KN7052			物価資料
弱溶剤型ポリウレタン樹脂塗料	中塗り 青・緑系	kg	KN7053			物価資料
弱溶剤型ポリウレタン樹脂塗料	中塗り 淡彩系	kg	KN7054			物価資料
弱溶剤型ポリウレタン樹脂塗料	上塗り 赤系	kg	KN7055			物価資料
弱溶剤型ポリウレタン樹脂塗料	上塗り 青・緑系	kg	KN7056			物価資料
弱溶剤型ポリウレタン樹脂塗料	上塗り 淡彩系	kg	KN7057			物価資料
ポリウレタン樹脂塗料	中塗り用 淡彩色	kg	TZJ6157002			物価資料
ポリウレタン樹脂塗料	上塗り用 淡彩色	kg	TZJ6157003			物価資料
ポリウレタン樹脂塗料	中塗り用 赤系	kg	TZJ6157004			物価資料
ポリウレタン樹脂塗料	上塗り用 赤系	kg	TZJ6157005			物価資料
ポリウレタン樹脂塗料	中塗り用 青・緑系	kg	TZJ6157006			物価資料
ポリウレタン樹脂塗料	上塗り用 青・緑系	kg	TZJ6157007			物価資料
ポリウレタン樹脂塗料	中塗り用 黄・オレンジ系	kg	TZJ6157008			物価資料
ポリウレタン樹脂塗料	上塗り用 黄・オレンジ系	kg	TZJ6157009			物価資料
ポリウレタン樹脂塗料	中塗り用 中彩A	kg	TZJ6157010			物価資料
ポリウレタン樹脂塗料	上塗り用 中彩A	kg	TZJ6157011			物価資料
ポリウレタン樹脂塗料	中塗り用 中彩B	kg	TZJ6157012			物価資料
ポリウレタン樹脂塗料	上塗り用 中彩B	kg	TZJ6157013			物価資料
ポリウレタン樹脂塗料	中塗り用 白	kg	TZJ6157014			物価資料
ポリウレタン樹脂塗料	上塗り用 白	kg	TZJ6157015			物価資料

名 称	規 格	単位	コード	単 価		
				本	土	佐 渡
一般さび止めペイント	JIS K 5621 1種	kg	TZJ7300051			物価資料
亜酸化鉛さび止めペイント	JIS K5623 合成樹脂系 2種 赤錆	kg	KN7021			物価資料
鉛・クロムフリーさび止めペイント		kg	KN7120			物価資料
塩化ゴム系塗料	中塗り用 赤系	kg	TZJ6160002			物価資料
塩化ゴム系塗料	上塗り用 赤系	kg	TZJ6160003			物価資料
塩化ゴム系塗料	中塗り用 青・緑系	kg	TZJ6160004			物価資料
塩化ゴム系塗料	上塗り用 青・緑系	kg	TZJ6160005			物価資料
塩化ゴム系塗料	中塗り用 黄・オレンジ系	kg	TZJ6160006			物価資料
塩化ゴム系塗料	上塗り用 黄・オレンジ系	kg	TZJ6160007			物価資料
塩化ゴム系塗料	中塗り用 中彩A	kg	TZJ6160008			物価資料
塩化ゴム系塗料	上塗り用 中彩A	kg	TZJ6160009			物価資料
塩化ゴム系塗料	中塗り用 中彩B	kg	TZJ6160010			物価資料
塩化ゴム系塗料	上塗り用 中彩B	kg	TZJ6160011			物価資料
塩化ゴム系塗料	中塗り用 淡彩	kg	TZJ6160012			物価資料
塩化ゴム系塗料	上塗り用 淡彩	kg	TZJ6160013			物価資料
塩化ゴム系塗料	中塗り用 白	kg	TZJ6160014			物価資料
塩化ゴム系塗料	上塗り用 白	kg	TZJ6160015			物価資料
下塗りさび止め塗料	K-5623-1 油性系	kg	TZJ6150003	*		
下塗りさび止め塗料	K-5623-2 合成樹脂系	kg	TZJ6150004			物価資料
下塗りさび止め塗料	鉛・クロムフリーさび止め JIS K 5674	kg	TZJ6150009			物価資料
合成樹脂調合ペイント K5516	2種 中塗り用 赤系	kg	TZJ6161001			物価資料
合成樹脂調合ペイント K5516	2種 上塗り用 赤系	kg	TZJ6161002			物価資料
合成樹脂調合ペイント K5516	2種 中塗り用 青・緑系	kg	TZJ6161003			物価資料
合成樹脂調合ペイント K5516	2種 上塗り用 青・緑系	kg	TZJ6161004			物価資料
合成樹脂調合ペイント K5516	2種 中塗り用 黄・オレンジ系	kg	TZJ6161005			物価資料
合成樹脂調合ペイント K5516	2種 上塗り用 黄・オレンジ系	kg	TZJ6161006			物価資料
合成樹脂調合ペイント K5516	2種 中塗り用 中彩A	kg	TZJ6161007			物価資料
合成樹脂調合ペイント K5516	2種 上塗り用 中彩A	kg	TZJ6161008			物価資料
合成樹脂調合ペイント K5516	2種 中塗り用 中彩B	kg	TZJ6161009			物価資料
合成樹脂調合ペイント K5516	2種 上塗り用 中彩B	kg	TZJ6161010			物価資料
合成樹脂調合ペイント K5516	2種 中塗り用 淡彩	kg	TZJ6161011			物価資料
合成樹脂調合ペイント K5516	2種 上塗り用 淡彩	kg	TZJ6161012			物価資料
合成樹脂調合ペイント K5516	2種 中塗り用 白	kg	TZJ6161013			物価資料
合成樹脂調合ペイント K5516	2種 上塗り用 白	kg	TZJ6161014			物価資料
変性エポキシ樹脂塗料	下塗り 水中部用	kg	KN7058			物価資料
変性エポキシ樹脂塗料	下塗り用	kg	KN7045			物価資料
変性エポキシ樹脂塗料	中・上塗り用(淡彩色)	kg	KN7048			1,010
変性エポキシ樹脂塗料	内面用	kg	TZJ6156002			物価資料
弱溶剤型変性エポキシ樹脂塗料	下塗り 大気部用	kg	KN7051			物価資料
液状エポキシ樹脂塗料		kg	TN5230			物価資料
環境対応型長油性フタル酸樹脂塗料	中塗り 赤系	kg	KN7064			物価資料
環境対応型長油性フタル酸樹脂塗料	中塗り 青・緑系	kg	KN7065			物価資料
環境対応型長油性フタル酸樹脂塗料	中塗り 淡彩系	kg	KN7066			物価資料
環境対応型長油性フタル酸樹脂塗料	上塗り 赤系	kg	KN7067			物価資料
環境対応型長油性フタル酸樹脂塗料	上塗り 青・緑系	kg	KN7068			物価資料
環境対応型長油性フタル酸樹脂塗料	上塗り 淡彩系	kg	KN7069			物価資料
ケレン材料(ショット)	ショット	kg	KN7003			物価資料
ステンレス酸洗い費	(材料、工数込み)	m2	KN7004			5,780

(2) 希釈剤

名 称	規 格	単 位	コード	単 価	
				本 土	佐 渡
エッチングプライマー用シンナー		kg	KN7151	物価資料	
ジソクリッチプライマー用シンナー	有機	l	TZJ6170005	物価資料	
ジソクリッチプライマー用シンナー	無機	l	TZJ6170004	物価資料	
鉛系錆止め塗料用シンナー		kg	KN7155	物価資料	
エポキシ樹脂塗料用シンナー		kg	KN7158	物価資料	
エポキシ樹脂塗料用シンナー		l	TZJ6170007	物価資料	
変性エポキシ樹脂塗料用シンナー		kg	KN7160	物価資料	
長油性フタル酸樹脂塗料用シンナー		kg	KN7161	物価資料	
塩化ゴム系塗料用シンナー		l	TZJ6170012	物価資料	
ポリウレタン樹脂塗料用シンナー	上塗り用	kg	KN7164	物価資料	
ポリウレタン樹脂塗料用シンナー		l	TZJ6170011	物価資料	
塗料用シンナー	ふっ素樹脂塗料用シンナー 中塗り用	l	TZJ6170014	物価資料	
塗料用シンナー	ふっ素樹脂塗料用シンナー 上塗り用	l	TZJ6170015	物価資料	
ふっ素樹脂塗料用シンナー	上塗り用	kg	KN7165	物価資料	
ポリウレタン樹脂塗料用シンナー	中塗り用	kg	KN7169	物価資料	
ふっ素樹脂塗料用シンナー	中塗り用	kg	KN7170	物価資料	
鉛・クロムフリー錆止め塗料用シンナー		kg	KN7171	物価資料	
液状エポキシ樹脂塗料用シンナー		kg	TN5229	物価資料	
タールエポキシ樹脂塗料用シンナー		l	TZJ6170010	物価資料	
塗料用シンナー	K-2201	l	TZJ6170001	物価資料	

(3) 路面標示用塗料

名 称	規 格	単 位	コード	単 価	
				本 土	佐 渡
ドラフックペイント 溶融型	3種1号 ビーズ15~18 白	kg	TZJ4350001	物価資料	164
ドラフックペイント 溶融型	3種1号 ビーズ15~18黄色	kg	TZJ4350002	物価資料	175
ドラフックペイント 溶融型	3種2号 ビーズ20~23 白	kg	TZJ4350003	物価資料	180
ドラフックペイント 溶融型	3種2号 ビーズ20~23黄色	kg	TZJ4350004	物価資料	190
ドラフックペイント 加熱型	溶剤型 2種B 白	l	TZJ4350005	物価資料	659
ドラフックペイント 加熱型	溶剤型 2種B 黄色	l	TZJ4350006	物価資料	690
ドラフックペイント 常温型	溶剤型 1種B 白	l	TZJ4350007	物価資料	618
ドラフックペイント 常温型	溶剤型 1種B 黄色	l	TZJ4350008	物価資料	648
ドラフックペイント 常温型	水性型 1種A 白	l	TZJ4350010	物価資料	824
ドラフックペイント 常温型	水性型 1種A 黄色	l	TZJ4350011	物価資料	916
ドラフックペイント 加熱型	水性型 2種A 白	l	TZJ4350014	物価資料	824
ドラフックペイント 加熱型	水性型 2種A 黄色	l	TZJ4350015	物価資料	916
ガラスビーズ	0.106~0.850mm	kg	TZJ4352001	物価資料	154
接着用プライマー	区画線用	kg	TZJ4354001	物価資料	370

9-10 共通資材 (運賃)

(1) 荷造費・積み卸し費

名 称	規 格	単位	コード	単 価		
				本	土	佐 渡
積み込み・取卸し費(仮設材等)		t	TZJ6800001	1,500		
積み込み費(仮設材等)		t	TZJ6800002	750		
取卸し費(仮設材等)		t	TZJ6800003	750		

(2) 車扱距離制運賃

名 称	規 格	単位	コード	単 価		
				本	土	佐 渡
車扱距離制運賃	1トﾝ車以下 10kmまで	台	KNU001	3,840		
車扱距離制運賃	2トﾝ車以下 10kmまで	台	KNU002	5,470		
車扱距離制運賃	3トﾝ車以下 10kmまで	台	KNU003	6,390		
車扱距離制運賃	4トﾝ車以下 10kmまで	台	KNU004	7,340		
車扱距離制運賃	5トﾝ車以下 10kmまで	台	KNU005	8,760		
車扱距離制運賃	6トﾝ車以下 10kmまで	台	KNU006	9,260		
車扱距離制運賃	8トﾝ車以下 10kmまで	台	KNU007	12,380		
車扱距離制運賃	10トﾝ車以下 10kmまで	台	KNU008	13,760		
車扱距離制運賃	12トﾝ車以下 10kmまで	台	KNU009	14,980		
車扱距離制運賃	14トﾝ車以下 10kmまで	台	KNU010	16,320		
車扱距離制運賃	16トﾝ車以下 10kmまで	台	KNU011	17,660		
車扱距離制運賃	18トﾝ車以下 10kmまで	台	KNU012	19,000		
車扱距離制運賃	20トﾝ車以下 10kmまで	台	KNU013	20,340		
車扱距離制運賃	22トﾝ車以下 10kmまで	台	KNU014	21,680		
車扱距離制運賃	24トﾝ車以下 10kmまで	台	KNU015	23,020		
車扱距離制運賃	26トﾝ車以下 10kmまで	台	KNU016	24,360		
車扱距離制運賃	28トﾝ車以下 10kmまで	台	KNU017	25,700		
車扱距離制運賃	30トﾝ車以下 10kmまで	台	KNU018	27,040		
車扱距離制運賃	32トﾝ車以下 10kmまで	台	KNU019	28,380		
車扱距離制運賃	34トﾝ車以下 10kmまで	台	KNU020	29,720		
車扱距離制運賃	1トﾝ車以下 20kmまで	台	KNU021	6,430		
車扱距離制運賃	2トﾝ車以下 20kmまで	台	KNU022	8,020		
車扱距離制運賃	3トﾝ車以下 20kmまで	台	KNU023	8,610		
車扱距離制運賃	4トﾝ車以下 20kmまで	台	KNU024	9,530		
車扱距離制運賃	5トﾝ車以下 20kmまで	台	KNU025	10,560		
車扱距離制運賃	6トﾝ車以下 20kmまで	台	KNU026	11,330		
車扱距離制運賃	8トﾝ車以下 20kmまで	台	KNU027	12,380		
車扱距離制運賃	10トﾝ車以下 20kmまで	台	KNU028	13,760		
車扱距離制運賃	12トﾝ車以下 20kmまで	台	KNU029	14,980		
車扱距離制運賃	14トﾝ車以下 20kmまで	台	KNU030	16,320		
車扱距離制運賃	16トﾝ車以下 20kmまで	台	KNU031	17,660		
車扱距離制運賃	18トﾝ車以下 20kmまで	台	KNU032	19,000		
車扱距離制運賃	20トﾝ車以下 20kmまで	台	KNU033	20,340		
車扱距離制運賃	22トﾝ車以下 20kmまで	台	KNU034	21,680		
車扱距離制運賃	24トﾝ車以下 20kmまで	台	KNU035	23,020		
車扱距離制運賃	26トﾝ車以下 20kmまで	台	KNU036	24,360		
車扱距離制運賃	28トﾝ車以下 20kmまで	台	KNU037	25,700		
車扱距離制運賃	30トﾝ車以下 20kmまで	台	KNU038	27,040		
車扱距離制運賃	32トﾝ車以下 20kmまで	台	KNU039	28,380		
車扱距離制運賃	34トﾝ車以下 20kmまで	台	KNU040	29,720		
車扱距離制運賃	1トﾝ車以下 30kmまで	台	KNU041	7,850		
車扱距離制運賃	2トﾝ車以下 30kmまで	台	KNU042	9,310		
車扱距離制運賃	3トﾝ車以下 30kmまで	台	KNU043	9,990		
車扱距離制運賃	4トﾝ車以下 30kmまで	台	KNU044	11,090		
車扱距離制運賃	5トﾝ車以下 30kmまで	台	KNU045	12,280		
車扱距離制運賃	6トﾝ車以下 30kmまで	台	KNU046	13,430		
車扱距離制運賃	8トﾝ車以下 30kmまで	台	KNU047	14,700		
車扱距離制運賃	10トﾝ車以下 30kmまで	台	KNU048	16,330		
車扱距離制運賃	12トﾝ車以下 30kmまで	台	KNU049	17,430		
車扱距離制運賃	14トﾝ車以下 30kmまで	台	KNU050	19,100		
車扱距離制運賃	16トﾝ車以下 30kmまで	台	KNU051	20,760		

1. 単価表に記載のないケースを算出する場合は本単価表の参考資料〔貨物自動車運送事業運賃料金〕によること。

名 称	規 格	単 位	コード	単 価		
				本	土	佐 渡
車扱距離制運賃	18ト車以下 30kmまで	台	KNU052			22,420
車扱距離制運賃	20ト車以下 30kmまで	台	KNU053			24,080
車扱距離制運賃	22ト車以下 30kmまで	台	KNU054			25,740
車扱距離制運賃	24ト車以下 30kmまで	台	KNU055			27,400
車扱距離制運賃	26ト車以下 30kmまで	台	KNU056			29,060
車扱距離制運賃	28ト車以下 30kmまで	台	KNU057			30,720
車扱距離制運賃	30ト車以下 30kmまで	台	KNU058			32,380
車扱距離制運賃	32ト車以下 30kmまで	台	KNU059			34,040
車扱距離制運賃	34ト車以下 30kmまで	台	KNU060			35,700
車扱距離制運賃	1ト車以下 40kmまで	台	KNU061			9,140
車扱距離制運賃	2ト車以下 40kmまで	台	KNU062			10,620
車扱距離制運賃	3ト車以下 40kmまで	台	KNU063			11,380
車扱距離制運賃	4ト車以下 40kmまで	台	KNU064			12,630
車扱距離制運賃	5ト車以下 40kmまで	台	KNU065			13,990
車扱距離制運賃	6ト車以下 40kmまで	台	KNU066			15,350
車扱距離制運賃	8ト車以下 40kmまで	台	KNU067			17,060
車扱距離制運賃	10ト車以下 40kmまで	台	KNU068			18,600
車扱距離制運賃	12ト車以下 40kmまで	台	KNU069			19,880
車扱距離制運賃	14ト車以下 40kmまで	台	KNU070			21,870
車扱距離制運賃	16ト車以下 40kmまで	台	KNU071			23,860
車扱距離制運賃	18ト車以下 40kmまで	台	KNU072			25,850
車扱距離制運賃	20ト車以下 40kmまで	台	KNU073			27,840
車扱距離制運賃	22ト車以下 40kmまで	台	KNU074			29,830
車扱距離制運賃	24ト車以下 40kmまで	台	KNU075			31,820
車扱距離制運賃	26ト車以下 40kmまで	台	KNU076			33,810
車扱距離制運賃	28ト車以下 40kmまで	台	KNU077			35,800
車扱距離制運賃	30ト車以下 40kmまで	台	KNU078			37,790
車扱距離制運賃	32ト車以下 40kmまで	台	KNU079			39,780
車扱距離制運賃	34ト車以下 40kmまで	台	KNU080			41,770
車扱距離制運賃	1ト車以下 50kmまで	台	KNU081			10,420
車扱距離制運賃	2ト車以下 50kmまで	台	KNU082			11,930
車扱距離制運賃	3ト車以下 50kmまで	台	KNU083			12,760
車扱距離制運賃	4ト車以下 50kmまで	台	KNU084			14,200
車扱距離制運賃	5ト車以下 50kmまで	台	KNU085			15,710
車扱距離制運賃	6ト車以下 50kmまで	台	KNU086			17,230
車扱距離制運賃	8ト車以下 50kmまで	台	KNU087			19,430
車扱距離制運賃	10ト車以下 50kmまで	台	KNU088			20,870
車扱距離制運賃	12ト車以下 50kmまで	台	KNU089			22,330
車扱距離制運賃	14ト車以下 50kmまで	台	KNU090			24,630
車扱距離制運賃	16ト車以下 50kmまで	台	KNU091			26,930
車扱距離制運賃	18ト車以下 50kmまで	台	KNU092			29,230
車扱距離制運賃	20ト車以下 50kmまで	台	KNU093			31,530
車扱距離制運賃	22ト車以下 50kmまで	台	KNU094			33,830
車扱距離制運賃	24ト車以下 50kmまで	台	KNU095			36,130
車扱距離制運賃	26ト車以下 50kmまで	台	KNU096			38,430
車扱距離制運賃	28ト車以下 50kmまで	台	KNU097			40,730
車扱距離制運賃	30ト車以下 50kmまで	台	KNU098			43,030
車扱距離制運賃	32ト車以下 50kmまで	台	KNU099			45,330
車扱距離制運賃	34ト車以下 50kmまで	台	KNU100			47,630
車扱距離制運賃	1ト車以下 60kmまで	台	KNU101			11,710
車扱距離制運賃	2ト車以下 60kmまで	台	KNU102			13,220
車扱距離制運賃	3ト車以下 60kmまで	台	KNU103			14,160
車扱距離制運賃	4ト車以下 60kmまで	台	KNU104			15,760
車扱距離制運賃	5ト車以下 60kmまで	台	KNU105			17,440
車扱距離制運賃	6ト車以下 60kmまで	台	KNU106			19,110
車扱距離制運賃	8ト車以下 60kmまで	台	KNU107			21,520
車扱距離制運賃	10ト車以下 60kmまで	台	KNU108			23,140
車扱距離制運賃	12ト車以下 60kmまで	台	KNU109			24,780
車扱距離制運賃	14ト車以下 60kmまで	台	KNU110			27,260
車扱距離制運賃	16ト車以下 60kmまで	台	KNU111			29,730
車扱距離制運賃	18ト車以下 60kmまで	台	KNU112			32,200

1. 単価表に記載のないケースを算出する場合は本単価表の参考資料〔貨物自動車運送事業運賃料金〕によること。

名 称	規 格	単 位	コード	単 価		
				本	土	佐 渡
車扱距離制運賃	20ト車以下 60kmまで	台	KNU113			34,670
車扱距離制運賃	22ト車以下 60kmまで	台	KNU114			37,140
車扱距離制運賃	24ト車以下 60kmまで	台	KNU115			39,610
車扱距離制運賃	26ト車以下 60kmまで	台	KNU116			42,080
車扱距離制運賃	28ト車以下 60kmまで	台	KNU117			44,550
車扱距離制運賃	30ト車以下 60kmまで	台	KNU118			47,020
車扱距離制運賃	32ト車以下 60kmまで	台	KNU119			49,490
車扱距離制運賃	34ト車以下 60kmまで	台	KNU120			51,960
車扱距離制運賃	1ト車以下 70kmまで	台	KNU121			12,900
車扱距離制運賃	2ト車以下 70kmまで	台	KNU122			14,500
車扱距離制運賃	3ト車以下 70kmまで	台	KNU123			15,540
車扱距離制運賃	4ト車以下 70kmまで	台	KNU124			17,300
車扱距離制運賃	5ト車以下 70kmまで	台	KNU125			19,150
車扱距離制運賃	6ト車以下 70kmまで	台	KNU126			21,010
車扱距離制運賃	8ト車以下 70kmまで	台	KNU127			23,610
車扱距離制運賃	10ト車以下 70kmまで	台	KNU128			25,410
車扱距離制運賃	12ト車以下 70kmまで	台	KNU129			27,220
車扱距離制運賃	14ト車以下 70kmまで	台	KNU130			29,890
車扱距離制運賃	16ト車以下 70kmまで	台	KNU131			32,550
車扱距離制運賃	18ト車以下 70kmまで	台	KNU132			35,210
車扱距離制運賃	20ト車以下 70kmまで	台	KNU133			37,870
車扱距離制運賃	22ト車以下 70kmまで	台	KNU134			40,530
車扱距離制運賃	24ト車以下 70kmまで	台	KNU135			43,190
車扱距離制運賃	26ト車以下 70kmまで	台	KNU136			45,850
車扱距離制運賃	28ト車以下 70kmまで	台	KNU137			48,510
車扱距離制運賃	30ト車以下 70kmまで	台	KNU138			51,170
車扱距離制運賃	32ト車以下 70kmまで	台	KNU139			53,830
車扱距離制運賃	34ト車以下 70kmまで	台	KNU140			56,490
車扱距離制運賃	1ト車以下 80kmまで	台	KNU141			14,060
車扱距離制運賃	2ト車以下 80kmまで	台	KNU142			15,800
車扱距離制運賃	3ト車以下 80kmまで	台	KNU143			16,940
車扱距離制運賃	4ト車以下 80kmまで	台	KNU144			18,860
車扱距離制運賃	5ト車以下 80kmまで	台	KNU145			20,880
車扱距離制運賃	6ト車以下 80kmまで	台	KNU146			22,880
車扱距離制運賃	8ト車以下 80kmまで	台	KNU147			25,680
車扱距離制運賃	10ト車以下 80kmまで	台	KNU148			27,710
車扱距離制運賃	12ト車以下 80kmまで	台	KNU149			29,660
車扱距離制運賃	14ト車以下 80kmまで	台	KNU150			32,500
車扱距離制運賃	16ト車以下 80kmまで	台	KNU151			35,330
車扱距離制運賃	18ト車以下 80kmまで	台	KNU152			38,160
車扱距離制運賃	20ト車以下 80kmまで	台	KNU153			40,990
車扱距離制運賃	22ト車以下 80kmまで	台	KNU154			43,820
車扱距離制運賃	24ト車以下 80kmまで	台	KNU155			46,650
車扱距離制運賃	26ト車以下 80kmまで	台	KNU156			49,480
車扱距離制運賃	28ト車以下 80kmまで	台	KNU157			52,310
車扱距離制運賃	30ト車以下 80kmまで	台	KNU158			55,140
車扱距離制運賃	32ト車以下 80kmまで	台	KNU159			57,970
車扱距離制運賃	34ト車以下 80kmまで	台	KNU160			60,800
車扱距離制運賃	1ト車以下 90kmまで	台	KNU161			15,190
車扱距離制運賃	2ト車以下 90kmまで	台	KNU162			17,090
車扱距離制運賃	3ト車以下 90kmまで	台	KNU163			18,330
車扱距離制運賃	4ト車以下 90kmまで	台	KNU164			20,420
車扱距離制運賃	5ト車以下 90kmまで	台	KNU165			22,590
車扱距離制運賃	6ト車以下 90kmまで	台	KNU166			24,770
車扱距離制運賃	8ト車以下 90kmまで	台	KNU167			27,760
車扱距離制運賃	10ト車以下 90kmまで	台	KNU168			30,020
車扱距離制運賃	12ト車以下 90kmまで	台	KNU169			32,130
車扱距離制運賃	14ト車以下 90kmまで	台	KNU170			35,140
車扱距離制運賃	16ト車以下 90kmまで	台	KNU171			38,150
車扱距離制運賃	18ト車以下 90kmまで	台	KNU172			41,160
車扱距離制運賃	20ト車以下 90kmまで	台	KNU173			44,170

1. 単価表に記載のないケースを算出する場合は本単価表の参考資料〔貨物自動車運送事業運賃料金〕によること。

名 称	規 格	単位	コード	単 価	
				本 土	佐 渡
車扱距離制運賃	22トﾝ車以下 90kmまで	台	KNU174	47,180	
車扱距離制運賃	24トﾝ車以下 90kmまで	台	KNU175	50,190	
車扱距離制運賃	26トﾝ車以下 90kmまで	台	KNU176	53,200	
車扱距離制運賃	28トﾝ車以下 90kmまで	台	KNU177	56,210	
車扱距離制運賃	30トﾝ車以下 90kmまで	台	KNU178	59,220	
車扱距離制運賃	32トﾝ車以下 90kmまで	台	KNU179	62,230	
車扱距離制運賃	34トﾝ車以下 90kmまで	台	KNU180	65,240	
車扱距離制運賃	1トﾝ車以下 100kmまで	台	KNU181	16,500	
車扱距離制運賃	2トﾝ車以下 100kmまで	台	KNU182	18,400	
車扱距離制運賃	3トﾝ車以下 100kmまで	台	KNU183	19,710	
車扱距離制運賃	4トﾝ車以下 100kmまで	台	KNU184	21,980	
車扱距離制運賃	5トﾝ車以下 100kmまで	台	KNU185	24,320	
車扱距離制運賃	6トﾝ車以下 100kmまで	台	KNU186	26,700	
車扱距離制運賃	8トﾝ車以下 100kmまで	台	KNU187	29,910	
車扱距離制運賃	10トﾝ車以下 100kmまで	台	KNU188	32,340	
車扱距離制運賃	12トﾝ車以下 100kmまで	台	KNU189	34,570	
車扱距離制運賃	14トﾝ車以下 100kmまで	台	KNU190	37,740	
車扱距離制運賃	16トﾝ車以下 100kmまで	台	KNU191	40,920	
車扱距離制運賃	18トﾝ車以下 100kmまで	台	KNU192	44,100	
車扱距離制運賃	20トﾝ車以下 100kmまで	台	KNU193	47,280	
車扱距離制運賃	22トﾝ車以下 100kmまで	台	KNU194	50,460	
車扱距離制運賃	24トﾝ車以下 100kmまで	台	KNU195	53,640	
車扱距離制運賃	26トﾝ車以下 100kmまで	台	KNU196	56,820	
車扱距離制運賃	28トﾝ車以下 100kmまで	台	KNU197	60,000	
車扱距離制運賃	30トﾝ車以下 100kmまで	台	KNU198	63,180	
車扱距離制運賃	32トﾝ車以下 100kmまで	台	KNU199	66,360	
車扱距離制運賃	34トﾝ車以下 100kmまで	台	KNU200	69,540	
車扱距離制運賃	1トﾝ車以下 110kmまで	台	KNU201	17,200	
車扱距離制運賃	2トﾝ車以下 110kmまで	台	KNU202	19,190	
車扱距離制運賃	3トﾝ車以下 110kmまで	台	KNU203	20,580	
車扱距離制運賃	4トﾝ車以下 110kmまで	台	KNU204	22,960	
車扱距離制運賃	5トﾝ車以下 110kmまで	台	KNU205	25,380	
車扱距離制運賃	6トﾝ車以下 110kmまで	台	KNU206	27,880	
車扱距離制運賃	8トﾝ車以下 110kmまで	台	KNU207	31,270	
車扱距離制運賃	10トﾝ車以下 110kmまで	台	KNU208	33,770	
車扱距離制運賃	12トﾝ車以下 110kmまで	台	KNU209	36,080	
車扱距離制運賃	14トﾝ車以下 110kmまで	台	KNU210	39,480	
車扱距離制運賃	16トﾝ車以下 110kmまで	台	KNU211	42,880	
車扱距離制運賃	18トﾝ車以下 110kmまで	台	KNU212	46,280	
車扱距離制運賃	20トﾝ車以下 110kmまで	台	KNU213	49,680	
車扱距離制運賃	22トﾝ車以下 110kmまで	台	KNU214	53,080	
車扱距離制運賃	24トﾝ車以下 110kmまで	台	KNU215	56,480	
車扱距離制運賃	26トﾝ車以下 110kmまで	台	KNU216	59,880	
車扱距離制運賃	28トﾝ車以下 110kmまで	台	KNU217	63,280	
車扱距離制運賃	30トﾝ車以下 110kmまで	台	KNU218	66,680	
車扱距離制運賃	32トﾝ車以下 110kmまで	台	KNU219	70,080	
車扱距離制運賃	34トﾝ車以下 110kmまで	台	KNU220	73,480	
車扱距離制運賃	1トﾝ車以下 120kmまで	台	KNU221	17,930	
車扱距離制運賃	2トﾝ車以下 120kmまで	台	KNU222	20,000	
車扱距離制運賃	3トﾝ車以下 120kmまで	台	KNU223	21,420	
車扱距離制運賃	4トﾝ車以下 120kmまで	台	KNU224	23,910	
車扱距離制運賃	5トﾝ車以下 120kmまで	台	KNU225	26,420	
車扱距離制運賃	6トﾝ車以下 120kmまで	台	KNU226	29,060	
車扱距離制運賃	8トﾝ車以下 120kmまで	台	KNU227	32,560	
車扱距離制運賃	10トﾝ車以下 120kmまで	台	KNU228	35,170	
車扱距離制運賃	12トﾝ車以下 120kmまで	台	KNU229	37,580	
車扱距離制運賃	14トﾝ車以下 120kmまで	台	KNU230	41,180	
車扱距離制運賃	16トﾝ車以下 120kmまで	台	KNU231	44,780	
車扱距離制運賃	18トﾝ車以下 120kmまで	台	KNU232	48,380	
車扱距離制運賃	20トﾝ車以下 120kmまで	台	KNU233	51,980	
車扱距離制運賃	22トﾝ車以下 120kmまで	台	KNU234	55,580	

1. 単価表に記載のないケースを算出する場合は本単価表の参考資料〔貨物自動車運送事業運賃料金〕によること。

名 称	規 格	単位	コード	単 価		
				本	土	佐 渡
車扱距離制運賃	24ト車以下 120kmまで	台	KNU235		59,180	
車扱距離制運賃	26ト車以下 120kmまで	台	KNU236		62,780	
車扱距離制運賃	28ト車以下 120kmまで	台	KNU237		66,380	
車扱距離制運賃	30ト車以下 120kmまで	台	KNU238		69,980	
車扱距離制運賃	32ト車以下 120kmまで	台	KNU239		73,580	
車扱距離制運賃	34ト車以下 120kmまで	台	KNU240		77,180	
車扱距離制運賃	1ト車以下 130kmまで	台	KNU241		18,650	
車扱距離制運賃	2ト車以下 130kmまで	台	KNU242		20,800	
車扱距離制運賃	3ト車以下 130kmまで	台	KNU243		22,280	
車扱距離制運賃	4ト車以下 130kmまで	台	KNU244		24,880	
車扱距離制運賃	5ト車以下 130kmまで	台	KNU245		27,470	
車扱距離制運賃	6ト車以下 130kmまで	台	KNU246		30,230	
車扱距離制運賃	8ト車以下 130kmまで	台	KNU247		33,880	
車扱距離制運賃	10ト車以下 130kmまで	台	KNU248		36,580	
車扱距離制運賃	12ト車以下 130kmまで	台	KNU249		39,070	
車扱距離制運賃	14ト車以下 130kmまで	台	KNU250		42,880	
車扱距離制運賃	16ト車以下 130kmまで	台	KNU251		46,690	
車扱距離制運賃	18ト車以下 130kmまで	台	KNU252		50,500	
車扱距離制運賃	20ト車以下 130kmまで	台	KNU253		54,310	
車扱距離制運賃	22ト車以下 130kmまで	台	KNU254		58,120	
車扱距離制運賃	24ト車以下 130kmまで	台	KNU255		61,930	
車扱距離制運賃	26ト車以下 130kmまで	台	KNU256		65,740	
車扱距離制運賃	28ト車以下 130kmまで	台	KNU257		69,550	
車扱距離制運賃	30ト車以下 130kmまで	台	KNU258		73,360	
車扱距離制運賃	32ト車以下 130kmまで	台	KNU259		77,170	
車扱距離制運賃	34ト車以下 130kmまで	台	KNU260		80,980	
車扱距離制運賃	1ト車以下 140kmまで	台	KNU261		19,360	
車扱距離制運賃	2ト車以下 140kmまで	台	KNU262		21,590	
車扱距離制運賃	3ト車以下 140kmまで	台	KNU263		23,140	
車扱距離制運賃	4ト車以下 140kmまで	台	KNU264		25,850	
車扱距離制運賃	5ト車以下 140kmまで	台	KNU265		28,520	
車扱距離制運賃	6ト車以下 140kmまで	台	KNU266		31,420	
車扱距離制運賃	8ト車以下 140kmまで	台	KNU267		35,190	
車扱距離制運賃	10ト車以下 140kmまで	台	KNU268		37,990	
車扱距離制運賃	12ト車以下 140kmまで	台	KNU269		40,570	
車扱距離制運賃	14ト車以下 140kmまで	台	KNU270		44,590	
車扱距離制運賃	16ト車以下 140kmまで	台	KNU271		48,610	
車扱距離制運賃	18ト車以下 140kmまで	台	KNU272		52,630	
車扱距離制運賃	20ト車以下 140kmまで	台	KNU273		56,650	
車扱距離制運賃	22ト車以下 140kmまで	台	KNU274		60,670	
車扱距離制運賃	24ト車以下 140kmまで	台	KNU275		64,690	
車扱距離制運賃	26ト車以下 140kmまで	台	KNU276		68,710	
車扱距離制運賃	28ト車以下 140kmまで	台	KNU277		72,730	
車扱距離制運賃	30ト車以下 140kmまで	台	KNU278		76,750	
車扱距離制運賃	32ト車以下 140kmまで	台	KNU279		80,770	
車扱距離制運賃	34ト車以下 140kmまで	台	KNU280		84,790	
車扱距離制運賃	1ト車以下 150kmまで	台	KNU281		20,080	
車扱距離制運賃	2ト車以下 150kmまで	台	KNU282		22,400	
車扱距離制運賃	3ト車以下 150kmまで	台	KNU283		24,010	
車扱距離制運賃	4ト車以下 150kmまで	台	KNU284		26,820	
車扱距離制運賃	5ト車以下 150kmまで	台	KNU285		29,580	
車扱距離制運賃	6ト車以下 150kmまで	台	KNU286		32,590	
車扱距離制運賃	8ト車以下 150kmまで	台	KNU287		36,510	
車扱距離制運賃	10ト車以下 150kmまで	台	KNU288		39,400	
車扱距離制運賃	12ト車以下 150kmまで	台	KNU289		42,070	
車扱距離制運賃	14ト車以下 150kmまで	台	KNU290		46,300	
車扱距離制運賃	16ト車以下 150kmまで	台	KNU291		50,530	
車扱距離制運賃	18ト車以下 150kmまで	台	KNU292		54,760	
車扱距離制運賃	20ト車以下 150kmまで	台	KNU293		58,990	
車扱距離制運賃	22ト車以下 150kmまで	台	KNU294		63,220	
車扱距離制運賃	24ト車以下 150kmまで	台	KNU295		67,450	

1. 単価表に記載のないケースを算出する場合は本単価表の参考資料〔貨物自動車運送事業運賃料金〕によること。

名 称	規 格	単位	コード	単 価		
				本	土	佐 渡
車扱距離制運賃	26ト車以下 150kmまで	台	KNU296		71,680	
車扱距離制運賃	28ト車以下 150kmまで	台	KNU297		75,910	
車扱距離制運賃	30ト車以下 150kmまで	台	KNU298		80,140	
車扱距離制運賃	32ト車以下 150kmまで	台	KNU299		84,370	
車扱距離制運賃	34ト車以下 150kmまで	台	KNU300		88,600	
車扱距離制運賃	1ト車以下 160kmまで	台	KNU301		20,800	
車扱距離制運賃	2ト車以下 160kmまで	台	KNU302		23,200	
車扱距離制運賃	3ト車以下 160kmまで	台	KNU303		24,860	
車扱距離制運賃	4ト車以下 160kmまで	台	KNU304		27,780	
車扱距離制運賃	5ト車以下 160kmまで	台	KNU305		30,640	
車扱距離制運賃	6ト車以下 160kmまで	台	KNU306		33,770	
車扱距離制運賃	8ト車以下 160kmまで	台	KNU307		37,830	
車扱距離制運賃	10ト車以下 160kmまで	台	KNU308		40,800	
車扱距離制運賃	12ト車以下 160kmまで	台	KNU309		43,580	
車扱距離制運賃	14ト車以下 160kmまで	台	KNU310		48,020	
車扱距離制運賃	16ト車以下 160kmまで	台	KNU311		52,450	
車扱距離制運賃	18ト車以下 160kmまで	台	KNU312		56,880	
車扱距離制運賃	20ト車以下 160kmまで	台	KNU313		61,310	
車扱距離制運賃	22ト車以下 160kmまで	台	KNU314		65,740	
車扱距離制運賃	24ト車以下 160kmまで	台	KNU315		70,170	
車扱距離制運賃	26ト車以下 160kmまで	台	KNU316		74,600	
車扱距離制運賃	28ト車以下 160kmまで	台	KNU317		79,030	
車扱距離制運賃	30ト車以下 160kmまで	台	KNU318		83,460	
車扱距離制運賃	32ト車以下 160kmまで	台	KNU319		87,890	
車扱距離制運賃	34ト車以下 160kmまで	台	KNU320		92,320	
車扱距離制運賃	1ト車以下 170kmまで	台	KNU321		21,520	
車扱距離制運賃	2ト車以下 170kmまで	台	KNU322		24,010	
車扱距離制運賃	3ト車以下 170kmまで	台	KNU323		25,710	
車扱距離制運賃	4ト車以下 170kmまで	台	KNU324		28,740	
車扱距離制運賃	5ト車以下 170kmまで	台	KNU325		31,690	
車扱距離制運賃	6ト車以下 170kmまで	台	KNU326		34,940	
車扱距離制運賃	8ト車以下 170kmまで	台	KNU327		39,160	
車扱距離制運賃	10ト車以下 170kmまで	台	KNU328		42,200	
車扱距離制運賃	12ト車以下 170kmまで	台	KNU329		45,090	
車扱距離制運賃	14ト車以下 170kmまで	台	KNU330		49,700	
車扱距離制運賃	16ト車以下 170kmまで	台	KNU331		54,320	
車扱距離制運賃	18ト車以下 170kmまで	台	KNU332		58,940	
車扱距離制運賃	20ト車以下 170kmまで	台	KNU333		63,560	
車扱距離制運賃	22ト車以下 170kmまで	台	KNU334		68,180	
車扱距離制運賃	24ト車以下 170kmまで	台	KNU335		72,800	
車扱距離制運賃	26ト車以下 170kmまで	台	KNU336		77,420	
車扱距離制運賃	28ト車以下 170kmまで	台	KNU337		82,040	
車扱距離制運賃	30ト車以下 170kmまで	台	KNU338		86,660	
車扱距離制運賃	32ト車以下 170kmまで	台	KNU339		91,280	
車扱距離制運賃	34ト車以下 170kmまで	台	KNU340		95,900	
車扱距離制運賃	1ト車以下 180kmまで	台	KNU341		22,230	
車扱距離制運賃	2ト車以下 180kmまで	台	KNU342		24,790	
車扱距離制運賃	3ト車以下 180kmまで	台	KNU343		26,580	
車扱距離制運賃	4ト車以下 180kmまで	台	KNU344		29,740	
車扱距離制運賃	5ト車以下 180kmまで	台	KNU345		32,750	
車扱距離制運賃	6ト車以下 180kmまで	台	KNU346		36,120	
車扱距離制運賃	8ト車以下 180kmまで	台	KNU347		40,460	
車扱距離制運賃	10ト車以下 180kmまで	台	KNU348		43,620	
車扱距離制運賃	12ト車以下 180kmまで	台	KNU349		46,590	
車扱距離制運賃	14ト車以下 180kmまで	台	KNU350		51,390	
車扱距離制運賃	16ト車以下 180kmまで	台	KNU351		56,190	
車扱距離制運賃	18ト車以下 180kmまで	台	KNU352		60,990	
車扱距離制運賃	20ト車以下 180kmまで	台	KNU353		65,790	
車扱距離制運賃	22ト車以下 180kmまで	台	KNU354		70,590	
車扱距離制運賃	24ト車以下 180kmまで	台	KNU355		75,390	
車扱距離制運賃	26ト車以下 180kmまで	台	KNU356		80,190	

1. 単価表に記載のないケースを算出する場合は本単価表の参考資料〔貨物自動車運送事業運賃料金〕によること。

名 称	規 格	単位	コード	単 価		
				本	土	佐 渡
車扱距離制運賃	28ト車以下 180kmまで	台	KNU357		84,990	
車扱距離制運賃	30ト車以下 180kmまで	台	KNU358		89,790	
車扱距離制運賃	32ト車以下 180kmまで	台	KNU359		94,590	
車扱距離制運賃	34ト車以下 180kmまで	台	KNU360		99,390	
車扱距離制運賃	1ト車以下 190kmまで	台	KNU361		22,960	
車扱距離制運賃	2ト車以下 190kmまで	台	KNU362		25,600	
車扱距離制運賃	3ト車以下 190kmまで	台	KNU363		27,420	
車扱距離制運賃	4ト車以下 190kmまで	台	KNU364		30,680	
車扱距離制運賃	5ト車以下 190kmまで	台	KNU365		33,800	
車扱距離制運賃	6ト車以下 190kmまで	台	KNU366		37,300	
車扱距離制運賃	8ト車以下 190kmまで	台	KNU367		41,780	
車扱距離制運賃	10ト車以下 190kmまで	台	KNU368		45,020	
車扱距離制運賃	12ト車以下 190kmまで	台	KNU369		48,080	
車扱距離制運賃	14ト車以下 190kmまで	台	KNU370		53,090	
車扱距離制運賃	16ト車以下 190kmまで	台	KNU371		58,100	
車扱距離制運賃	18ト車以下 190kmまで	台	KNU372		63,110	
車扱距離制運賃	20ト車以下 190kmまで	台	KNU373		68,120	
車扱距離制運賃	22ト車以下 190kmまで	台	KNU374		73,130	
車扱距離制運賃	24ト車以下 190kmまで	台	KNU375		78,140	
車扱距離制運賃	26ト車以下 190kmまで	台	KNU376		83,150	
車扱距離制運賃	28ト車以下 190kmまで	台	KNU377		88,160	
車扱距離制運賃	30ト車以下 190kmまで	台	KNU378		93,170	
車扱距離制運賃	32ト車以下 190kmまで	台	KNU379		98,180	
車扱距離制運賃	34ト車以下 190kmまで	台	KNU380		103,190	
車扱距離制運賃	1ト車以下 200kmまで	台	KNU381		23,660	
車扱距離制運賃	2ト車以下 200kmまで	台	KNU382		26,400	
車扱距離制運賃	3ト車以下 200kmまで	台	KNU383		28,290	
車扱距離制運賃	4ト車以下 200kmまで	台	KNU384		31,660	
車扱距離制運賃	5ト車以下 200kmまで	台	KNU385		34,850	
車扱距離制運賃	6ト車以下 200kmまで	台	KNU386		38,470	
車扱距離制運賃	8ト車以下 200kmまで	台	KNU387		43,100	
車扱距離制運賃	10ト車以下 200kmまで	台	KNU388		46,430	
車扱距離制運賃	12ト車以下 200kmまで	台	KNU389		49,590	
車扱距離制運賃	14ト車以下 200kmまで	台	KNU390		54,780	
車扱距離制運賃	16ト車以下 200kmまで	台	KNU391		59,970	
車扱距離制運賃	18ト車以下 200kmまで	台	KNU392		65,160	
車扱距離制運賃	20ト車以下 200kmまで	台	KNU393		70,350	
車扱距離制運賃	22ト車以下 200kmまで	台	KNU394		75,540	
車扱距離制運賃	24ト車以下 200kmまで	台	KNU395		80,730	
車扱距離制運賃	26ト車以下 200kmまで	台	KNU396		85,920	
車扱距離制運賃	28ト車以下 200kmまで	台	KNU397		91,110	
車扱距離制運賃	30ト車以下 200kmまで	台	KNU398		96,300	
車扱距離制運賃	32ト車以下 200kmまで	台	KNU399		101,490	
車扱距離制運賃	34ト車以下 200kmまで	台	KNU400		106,680	
車扱距離制運賃	36ト車以下 10kmまで	台	KNU501		31,060	
車扱距離制運賃	38ト車以下 10kmまで	台	KNU502		32,400	
車扱距離制運賃	40ト車以下 10kmまで	台	KNU503		33,740	
車扱距離制運賃	36ト車以下 20kmまで	台	KNU511		31,060	
車扱距離制運賃	38ト車以下 20kmまで	台	KNU512		32,400	
車扱距離制運賃	40ト車以下 20kmまで	台	KNU513		33,740	
車扱距離制運賃	36ト車以下 30kmまで	台	KNU521		37,360	
車扱距離制運賃	38ト車以下 30kmまで	台	KNU522		39,020	
車扱距離制運賃	40ト車以下 30kmまで	台	KNU523		40,680	
車扱距離制運賃	36ト車以下 40kmまで	台	KNU531		43,760	
車扱距離制運賃	38ト車以下 40kmまで	台	KNU532		45,750	
車扱距離制運賃	40ト車以下 40kmまで	台	KNU533		47,740	
車扱距離制運賃	36ト車以下 50kmまで	台	KNU541		49,930	
車扱距離制運賃	38ト車以下 50kmまで	台	KNU542		52,230	
車扱距離制運賃	40ト車以下 50kmまで	台	KNU543		54,530	
車扱距離制運賃	36ト車以下 60kmまで	台	KNU551		54,430	
車扱距離制運賃	38ト車以下 60kmまで	台	KNU552		56,900	

1. 単価表に記載のないケースを算出する場合は本単価表の参考資料〔貨物自動車運送事業運賃料金〕によること。

名 称	規 格	単位	コード	単 価		
				本	土	佐 渡
車扱距離制運賃	40ト車以下 60kmまで	台	KNU553		59,370	
車扱距離制運賃	36ト車以下 70kmまで	台	KNU561		59,150	
車扱距離制運賃	38ト車以下 70kmまで	台	KNU562		61,810	
車扱距離制運賃	40ト車以下 70kmまで	台	KNU563		64,470	
車扱距離制運賃	36ト車以下 80kmまで	台	KNU571		63,630	
車扱距離制運賃	38ト車以下 80kmまで	台	KNU572		66,460	
車扱距離制運賃	40ト車以下 80kmまで	台	KNU573		69,290	
車扱距離制運賃	36ト車以下 90kmまで	台	KNU581		68,250	
車扱距離制運賃	38ト車以下 90kmまで	台	KNU582		71,260	
車扱距離制運賃	40ト車以下 90kmまで	台	KNU583		74,270	
車扱距離制運賃	36ト車以下 100kmまで	台	KNU591		72,720	
車扱距離制運賃	38ト車以下 100kmまで	台	KNU592		75,900	
車扱距離制運賃	40ト車以下 100kmまで	台	KNU593		79,080	
車扱距離制運賃	36ト車以下 110kmまで	台	KNU601		76,880	
車扱距離制運賃	38ト車以下 110kmまで	台	KNU602		80,280	
車扱距離制運賃	40ト車以下 110kmまで	台	KNU603		83,680	
車扱距離制運賃	36ト車以下 120kmまで	台	KNU611		80,780	
車扱距離制運賃	38ト車以下 120kmまで	台	KNU612		84,380	
車扱距離制運賃	40ト車以下 120kmまで	台	KNU613		87,980	
車扱距離制運賃	36ト車以下 130kmまで	台	KNU621		84,790	
車扱距離制運賃	38ト車以下 130kmまで	台	KNU622		88,600	
車扱距離制運賃	40ト車以下 130kmまで	台	KNU623		92,410	
車扱距離制運賃	36ト車以下 140kmまで	台	KNU631		88,810	
車扱距離制運賃	38ト車以下 140kmまで	台	KNU632		92,830	
車扱距離制運賃	40ト車以下 140kmまで	台	KNU633		96,850	
車扱距離制運賃	36ト車以下 150kmまで	台	KNU641		92,830	
車扱距離制運賃	38ト車以下 150kmまで	台	KNU642		97,060	
車扱距離制運賃	40ト車以下 150kmまで	台	KNU643		101,290	
車扱距離制運賃	36ト車以下 160kmまで	台	KNU651		96,750	
車扱距離制運賃	38ト車以下 160kmまで	台	KNU652		101,180	
車扱距離制運賃	40ト車以下 160kmまで	台	KNU653		105,610	
車扱距離制運賃	36ト車以下 170kmまで	台	KNU661		100,520	
車扱距離制運賃	38ト車以下 170kmまで	台	KNU662		105,140	
車扱距離制運賃	40ト車以下 170kmまで	台	KNU663		109,760	
車扱距離制運賃	36ト車以下 180kmまで	台	KNU671		104,190	
車扱距離制運賃	38ト車以下 180kmまで	台	KNU672		108,990	
車扱距離制運賃	40ト車以下 180kmまで	台	KNU673		113,790	
車扱距離制運賃	36ト車以下 190kmまで	台	KNU681		108,200	
車扱距離制運賃	38ト車以下 190kmまで	台	KNU682		113,210	
車扱距離制運賃	40ト車以下 190kmまで	台	KNU683		118,220	
車扱距離制運賃	36ト車以下 200kmまで	台	KNU691		111,870	
車扱距離制運賃	38ト車以下 200kmまで	台	KNU692		117,060	
車扱距離制運賃	40ト車以下 200kmまで	台	KNU693		122,250	
車扱距離制運賃	1ト車以下 200～500km 20km毎	台	KNU401		1,280	
車扱距離制運賃	2ト車以下 200～500km 20km毎	台	KNU402		1,410	
車扱距離制運賃	3ト車以下 200～500km 20km毎	台	KNU403		1,520	
車扱距離制運賃	4ト車以下 200～500km 20km毎	台	KNU404		1,700	
車扱距離制運賃	5ト車以下 200～500km 20km毎	台	KNU405		1,890	
車扱距離制運賃	6ト車以下 200～500km 20km毎	台	KNU406		2,060	
車扱距離制運賃	8ト車以下 200～500km 20km毎	台	KNU407		2,330	
車扱距離制運賃	10ト車以下 200～500km 20km毎	台	KNU408		2,510	
車扱距離制運賃	12ト車以下 200～500km 20km毎	台	KNU409		2,850	
車扱距離制運賃	12ト超2ト毎 200～500km 20km毎	台	KNU410		390	
車扱距離制運賃	1ト車以下 500km超 50km毎	台	KNU421		3,180	
車扱距離制運賃	2ト車以下 500km超 50km毎	台	KNU422		3,560	
車扱距離制運賃	3ト車以下 500km超 50km毎	台	KNU423		3,810	
車扱距離制運賃	4ト車以下 500km超 50km毎	台	KNU424		4,240	
車扱距離制運賃	5ト車以下 500km超 50km毎	台	KNU425		4,680	
車扱距離制運賃	6ト車以下 500km超 50km毎	台	KNU426		5,170	
車扱距離制運賃	8ト車以下 500km超 50km毎	台	KNU427		5,810	
車扱距離制運賃	10ト車以下 500km超 50km毎	台	KNU428		6,260	

1. 単価表に記載のないケースを算出する場合は本単価表の参考資料〔貨物自動車運送事業運賃料金〕によること。

名 称	規 格	単位	コード	単 価	
				本 土	佐 渡
車扱距離制運賃	12ト車以下 500km超 50km毎	台	KNU429	7,130	
車扱距離制運賃	12ト超2ト毎 500km超 50km毎	台	KNU430	890	

1. 単価表に記載のないケースを算出する場合は本単価表の参考資料〔貨物自動車運送事業運賃料金〕によること。

(3) 基本運賃表 (鋼材の運送にかかる運賃料金)

名 称	規 格	単位	コード	単 価	
				本 土	佐 渡
基本運賃(仮設材運搬)	製品長12m以内 距離10kmまで	t	T9901	2,070	
基本運賃(仮設材運搬)	製品長12m以内 距離20kmまで	t	T9902	2,200	
基本運賃(仮設材運搬)	製品長12m以内 距離30kmまで	t	T9903	2,450	
基本運賃(仮設材運搬)	製品長12m以内 距離40kmまで	t	T9904	2,690	
基本運賃(仮設材運搬)	製品長12m以内 距離50kmまで	t	T9905	2,940	
基本運賃(仮設材運搬)	製品長12m以内 距離60kmまで	t	T9906	3,150	
基本運賃(仮設材運搬)	製品長12m以内 距離70kmまで	t	T9907	3,380	
基本運賃(仮設材運搬)	製品長12m以内 距離80kmまで	t	T9908	3,610	
基本運賃(仮設材運搬)	製品長12m以内 距離90kmまで	t	T9909	3,830	
基本運賃(仮設材運搬)	製品長12m以内 距離100kmまで	t	T9910	4,060	
基本運賃(仮設材運搬)	製品長12m以内 距離110kmまで	t	T9911	4,250	
基本運賃(仮設材運搬)	製品長12m以内 距離120kmまで	t	T9912	4,270	
基本運賃(仮設材運搬)	製品長12m以内 距離130kmまで	t	T9913	4,550	
基本運賃(仮設材運搬)	製品長12m以内 距離140kmまで	t	T9914	4,550	
基本運賃(仮設材運搬)	製品長12m以内 距離150kmまで	t	T9915	4,830	
基本運賃(仮設材運搬)	製品長12m以内 距離160kmまで	t	T9916	4,830	
基本運賃(仮設材運搬)	製品長12m以内 距離170kmまで	t	T9917	5,110	
基本運賃(仮設材運搬)	製品長12m以内 距離180kmまで	t	T9918	5,200	
基本運賃(仮設材運搬)	製品長12m以内 距離190kmまで	t	T9919	5,400	
基本運賃(仮設材運搬)	製品長12m以内 距離200kmまで	t	T9920	5,600	
基本運賃(仮設材運搬)	製品長12m超～15m以内 距離10kmまで	t	T9921	2,540	
基本運賃(仮設材運搬)	製品長12m超～15m以内 距離20kmまで	t	T9922	2,700	
基本運賃(仮設材運搬)	製品長12m超～15m以内 距離30kmまで	t	T9923	2,700	
基本運賃(仮設材運搬)	製品長12m超～15m以内 距離40kmまで	t	T9924	2,940	
基本運賃(仮設材運搬)	製品長12m超～15m以内 距離50kmまで	t	T9925	3,220	
基本運賃(仮設材運搬)	製品長12m超～15m以内 距離60kmまで	t	T9926	3,550	
基本運賃(仮設材運搬)	製品長12m超～15m以内 距離70kmまで	t	T9927	3,820	
基本運賃(仮設材運搬)	製品長12m超～15m以内 距離80kmまで	t	T9928	4,150	
基本運賃(仮設材運搬)	製品長12m超～15m以内 距離90kmまで	t	T9929	4,390	
基本運賃(仮設材運搬)	製品長12m超～15m以内 距離100kmまで	t	T9930	4,540	
基本運賃(仮設材運搬)	製品長12m超～15m以内 距離110kmまで	t	T9931	4,670	
基本運賃(仮設材運搬)	製品長12m超～15m以内 距離120kmまで	t	T9932	4,820	
基本運賃(仮設材運搬)	製品長12m超～15m以内 距離130kmまで	t	T9933	4,960	
基本運賃(仮設材運搬)	製品長12m超～15m以内 距離140kmまで	t	T9934	5,120	
基本運賃(仮設材運搬)	製品長12m超～15m以内 距離150kmまで	t	T9935	5,330	
基本運賃(仮設材運搬)	製品長12m超～15m以内 距離160kmまで	t	T9936	5,500	
基本運賃(仮設材運搬)	製品長12m超～15m以内 距離170kmまで	t	T9937	5,650	
基本運賃(仮設材運搬)	製品長12m超～15m以内 距離180kmまで	t	T9938	5,860	
基本運賃(仮設材運搬)	製品長12m超～15m以内 距離190kmまで	t	T9939	6,050	
基本運賃(仮設材運搬)	製品長12m超～15m以内 距離200kmまで	t	T9940	6,270	
基本運賃(仮設材運搬)	製品長15m超 距離10kmまで	t	T9941	2,950	
基本運賃(仮設材運搬)	製品長15m超 距離20kmまで	t	T9942	3,220	
基本運賃(仮設材運搬)	製品長15m超 距離30kmまで	t	T9943	3,460	
基本運賃(仮設材運搬)	製品長15m超 距離40kmまで	t	T9944	3,670	
基本運賃(仮設材運搬)	製品長15m超 距離50kmまで	t	T9945	3,920	
基本運賃(仮設材運搬)	製品長15m超 距離60kmまで	t	T9946	4,150	
基本運賃(仮設材運搬)	製品長15m超 距離70kmまで	t	T9947	4,380	
基本運賃(仮設材運搬)	製品長15m超 距離80kmまで	t	T9948	4,610	
基本運賃(仮設材運搬)	製品長15m超 距離90kmまで	t	T9949	4,840	
基本運賃(仮設材運搬)	製品長15m超 距離100kmまで	t	T9950	5,050	
基本運賃(仮設材運搬)	製品長15m超 距離110kmまで	t	T9951	5,260	
基本運賃(仮設材運搬)	製品長15m超 距離120kmまで	t	T9952	5,460	
基本運賃(仮設材運搬)	製品長15m超 距離130kmまで	t	T9953	5,630	
基本運賃(仮設材運搬)	製品長15m超 距離140kmまで	t	T9954	5,820	

1. 単価表に記載のないケースを算出する場合は本単価表の参考資料〔貨物自動車運送事業運賃料金〕によること。

名 称	規 格	単位	コード	単 価	
				本 土	佐 渡
基本運賃(仮設材運搬)	製品長15m超 距離150kmまで	t	T9955	6,030	
基本運賃(仮設材運搬)	製品長15m超 距離160kmまで	t	T9956	6,210	
基本運賃(仮設材運搬)	製品長15m超 距離170kmまで	t	T9957	6,390	
基本運賃(仮設材運搬)	製品長15m超 距離180kmまで	t	T9958	6,560	
基本運賃(仮設材運搬)	製品長15m超 距離190kmまで	t	T9959	6,740	
基本運賃(仮設材運搬)	製品長15m超 距離200kmまで	t	T9960	6,910	

1. 単価表に記載のないケースを算出する場合は本単価表の参考資料〔貨物自動車運送事業運賃料金〕によること。

(4) 海上運搬費

名 称	規 格	単位	コード	単 価	
				本 土	佐 渡
海上運賃	鋼材 新潟～両津	t	T9971	*	
海上運賃	鋼材 直江津～小木	t	T9972	*	
海上運賃	コンクリート製品 新潟～両津	t	T9973	*	
海上運賃	コンクリート製品 直江津～小木	t	T9974	*	

1. 運賃は積卸料を含む。
2. 運賃はトン扱（1口1t以上）である。
3. 特殊車両等により運搬する場合は適用できない。
4. 陸上運送料金については本単価表の参考資料〔貨物自動車運送事業運賃料金〕によること。

10-1 土木資材 (道路資材)

(1) 舗装用石灰石粉

名 称	規 格	単位	コード	単 価	
				本 土	佐 渡
石粉	JIS-A-5008	kg	TZJ2160001	物価資料	

(2) アスファルト乳剤・改質アスファルト

名 称	規 格	単位	コード	単 価	
				本 土	佐 渡
アスファルト乳剤	PK-1,2	t	T5704	物価資料	110,000
アスファルト乳剤	PK-3 プライムコート用	l	TZJ4130002	物価資料	105
アスファルト乳剤	PK-4 タックコート用	l	TZJ4130003	物価資料	105
ゴム入りアスファルト乳剤	PKR	l	TZJ4130004	物価資料	117

(3) 瀝青ゴム系接着剤

名 称	規 格	単位	コード	単 価	
				本 土	佐 渡
瀝青ゴム系接着剤		l	TZJ4158001	580	

(4) 生アスファルト混合物加算金

名 称	規 格	単位	コード	単 価	
				本 土	佐 渡
生アスファルト小型車補正	4t車以下	t	T5690	1,000	

小型車(4t車以下)で運搬の場合は上記金額を加算する。

(5) アスファルト舗装廃材処理費

名 称	規 格	単位	コード	単 価	
				本 土	佐 渡
アスファルト舗装廃材処理費	(投棄料)	t	T5695	1,200	

中間処理場(再生プラント)への運搬費は別途計上のこと。

(6) コンクリート舗装用材

名 称	規 格	単位	コード	単 価	
				本 土	佐 渡
スリップバー	19×500mm(キャップなし)	本	T5720	187	
スリップバー	19×600mm(キャップなし)	本	T5721	物価資料	
スリップバー	22×500mm(キャップなし)	本	T5722	260	
スリップバー	25×600mm(キャップなし)	本	T5723	物価資料	
スリップバー	25×500mm(キャップなし)	本	T5727	物価資料	
スリップバー	25×700mm(キャップなし)	本	T5724	物価資料	
スリップバー	28×700mm(キャップなし)	本	T5725	物価資料	
スリップバー	32×600mm(キャップなし)	本	T5726	物価資料	
タイバー	D19mm×1100mmソケット付	本	T5730	725	
タイバー	D22mm×1000mmソケット付	本	T5731	物価資料	
キャップ	19mm	個	T5749	物価資料	
キャップ	22mm~25mm	個	T5750	物価資料	
キャップ	28mm~32mm	個	T5751	物価資料	
路盤紙	クラフト紙系	m ²	TN4803	物価資料	
路盤紙	ターボリン紙系	m ²	T5752	物価資料	

(7) 標準型ガードレール

名 称	規 格	単位	コード	単 価	
				本 土	佐 渡
ガードレール 路側用(土中用)	Gr-A-4E 塗装	m	TZJ4220001	物価資料	8,280
ガードレール 路側用(土中用)	Gr-B-4E 塗装	m	TZJ4220003	物価資料	6,310
ガードレール 路側用(土中用)	Gr-C-4E 塗装	m	TZJ4220005	物価資料	5,320
ガードレール 路側用(CO用)	Gr-A-2B 塗装	m	TZJ4220008	物価資料	8,190
ガードレール 路側用(CO用)	Gr-B-2B 塗装	m	TZJ4220010	物価資料	6,350
ガードレール 路側用(CO用)	Gr-C-2B 塗装	m	TZJ4220012	物価資料	5,450
ガードレール 路側用(土中用)	Gr-A-4E ムッキ	m	TZJ4220015	物価資料	8,960
ガードレール 路側用(土中用)	Gr-B-4E ムッキ	m	TZJ4220017	物価資料	6,890
ガードレール 路側用(CO用)	Gr-A-2B ムッキ	m	TZJ4220020	物価資料	8,860

1. 標準支柱、巻ぞでレール(有効長500mm)、付属品(ボルト、ナット等)一式を含む現場渡し単価である。

名 称	規 格	単位	コード	単 価	
				本 土	佐 渡
ガードレール 路側用(CO用)	Gr-B-2B ムッキ	m	TZJ4220022	物価資料	6,940
ガードレール(分離帯用) 土中用	Gr-Am-4E 塗装	m	TZJ4223001	物価資料	14,900
ガードレール(分離帯用) 土中用	Gr-Bm-4E 塗装	m	TZJ4223002	物価資料	12,200
ガードレール(分離帯用) 土中用	Gr-Am-4E ムッキ	m	TZJ4223005	物価資料	16,100
ガードレール(分離帯用) 土中用	Gr-Bm-4E ムッキ	m	TZJ4223006	物価資料	13,200
ガードレール(分離帯用) Co建	Gr-Am-2B 塗装	m	TZJ4223009	物価資料	15,000
ガードレール(分離帯用) Co建	Gr-Bm-2B 塗装	m	TZJ4223010	物価資料	12,300
ガードレール(分離帯用) Co建	Gr-Am-2B ムッキ	m	TZJ4223013	物価資料	16,300
ガードレール(分離帯用) Co建	Gr-Bm-2B ムッキ	m	TZJ4223014	物価資料	13,200

1. 標準支柱、巻そでレール(有効長500mm)、付属品(ボルト、ナット等)一式を含む現場渡し単価である。

(8) 標準型ガードケーブル

名 称	規 格	単位	コード	単 価	
				本 土	佐 渡
ガードケーブル 中間支柱 標準型	Gc-A-E 塗装	本	TZJ4226002	物価資料	21,600
ガードケーブル 端末支柱 標準・耐雪型	Gc-A 塗装	本	TZJ4226003	物価資料	90,200
ガードケーブル 中間支柱 標準型	Gc-B-E 塗装	本	TZJ4226006	物価資料	16,000
ガードケーブル 端末支柱 標準・耐雪型	Gc-B 塗装	本	TZJ4226007	物価資料	55,400
ガードケーブル 中間支柱 標準型	Gc-C-E 塗装	本	TZJ4226010	物価資料	13,500
ガードケーブル 端末支柱 標準・耐雪型	Gc-C 塗装	本	TZJ4226011	物価資料	45,300
ガードケーブル ケーブル 標準・耐雪型	Gc-A ムッキ 5条	m	TZJ4226017	物価資料	2,690
ガードケーブル 中間支柱 標準型	Gc-A-E ムッキ	本	TZJ4226018	物価資料	22,300
ガードケーブル 端末支柱 標準・耐雪型	Gc-A ムッキ	本	TZJ4226019	物価資料	92,000
ガードケーブル ケーブル 標準・耐雪型	Gc-B ムッキ 4条	m	TZJ4226021	物価資料	2,160
ガードケーブル 中間支柱 標準型	Gc-B-E ムッキ	本	TZJ4226022	物価資料	16,500
ガードケーブル 端末支柱 標準・耐雪型	Gc-B ムッキ	本	TZJ4226023	物価資料	56,300
ガードケーブル ケーブル 標準・耐雪型	Gc-C ムッキ 3条	m	TZJ4226025	物価資料	1,610
ガードケーブル 中間支柱 標準型	Gc-C-E ムッキ	本	TZJ4226026	物価資料	14,100
ガードケーブル 端末支柱 標準・耐雪型	Gc-C ムッキ	本	TZJ4226027	物価資料	46,200
ガードケーブル 中間支柱 標準型	Gc-Bm-E 塗装	本	TZJ4226038	物価資料	26,200
ガードケーブル 端末支柱 標準・耐雪型	Gc-Bm 塗装	本	TZJ4226039	物価資料	108,000
ガードケーブル ケーブル 標準・耐雪型	Gc-Bm ムッキ 6条	m	TZJ4226045	物価資料	3,240
ガードケーブル 中間支柱 標準型	Gc-Bm-E ムッキ	本	TZJ4226046	物価資料	26,800
ガードケーブル 端末支柱 標準・耐雪型	Gc-Bm ムッキ	本	TZJ4226047	物価資料	110,000
ガードケーブル(CO建)中間支柱	Gc-A-B 塗装	本	TZJ4227002	物価資料	14,900
ガードケーブル(CO建)中間支柱	Gc-B-B 塗装	本	TZJ4227006	物価資料	11,300
ガードケーブル(CO建)中間支柱	Gc-C-B 塗装	本	TZJ4227010	物価資料	9,340
ガードケーブル(CO建)中間支柱	Gc-A-B ムッキ	本	TZJ4227018	物価資料	15,300
ガードケーブル(CO建)中間支柱	Gc-B-B ムッキ	本	TZJ4227022	物価資料	11,600
ガードケーブル(CO建)中間支柱	Gc-C-B ムッキ	本	TZJ4227026	物価資料	9,620
ガードケーブル(Co建)中間支柱	Gc-Bm-B 塗装	本	TZJ4227038	物価資料	21,500
ガードケーブル(Co建)中間支柱	Gc-Bm-B ムッキ	本	TZJ4227046	物価資料	21,800

1. 付属品一式を含む現場渡し単価である。

2. 端末支柱は種別・設置年月日及び道路管理者名等の表示を含んだ単価である。

3. 端末支柱は埋込方式で、索端金具を含む。

(9) 標準型ガードパイプ

名 称	規 格	単位	コード	単 価	
				本 土	佐 渡
ガードパイプ 歩車道境界用	GP-AP-2E 土中建込 塗装	m	TZJ4230001	物価資料	14,200
ガードパイプ 歩車道境界用	GP-BP-2E 土中建込 塗装	m	TZJ4230002	物価資料	10,200
ガードパイプ 歩車道境界用	GP-CP-2E 土中建込 塗装	m	TZJ4230003	物価資料	9,070
ガードパイプ 歩車道境界用	GP-AP-2B CO建込 塗装	m	TZJ4230004	物価資料	10,600
ガードパイプ 歩車道境界用	GP-BP-2B CO建込 塗装	m	TZJ4230005	物価資料	7,650
ガードパイプ 歩車道境界用	GP-CP-2B CO建込 塗装	m	TZJ4230006	物価資料	6,680
ガードパイプ 歩車道境界用	GP-AP-2E 土中建込 ムッキ	m	TZJ4230007	物価資料	15,300
ガードパイプ 歩車道境界用	GP-BP-2E 土中建込 ムッキ	m	TZJ4230008	物価資料	10,900
ガードパイプ 歩車道境界用	GP-AP-2B CO建込 ムッキ	m	TZJ4230009	物価資料	11,400
ガードパイプ 歩車道境界用	GP-BP-2B CO建込 ムッキ	m	TZJ4230010	物価資料	8,190

1. 標準支柱、巻そでレール(有効長500mm)、付属品(ボルト、ナット等)一式を含む現場渡し単価である。

(10) 耐雪型ガードレール

名 称	規 格	単 位	コード	単 価	
				本 土	佐 渡
ガードレール(耐雪型) 路側用	土中建込 Gr-A2-4E 塗装	m	TZJ4224001	物価資料	8,460
ガードレール(耐雪型) 路側用	土中建込 Gr-A3-3E 塗装	m	TZJ4224002	物価資料	9,670
ガードレール(耐雪型) 路側用	土中建込 Gr-A4-2E 塗装	m	TZJ4224003	物価資料	11,600
ガードレール(耐雪型) 路側用	土中建込 Gr-A5-2E 塗装	m	TZJ4224004	物価資料	11,600
ガードレール(耐雪型) 路側用	土中建込 Gr-B2-4E 塗装	m	TZJ4224005	物価資料	6,540
ガードレール(耐雪型) 路側用	土中建込 Gr-B3-3E 塗装	m	TZJ4224006	物価資料	7,470
ガードレール(耐雪型) 路側用	土中建込 Gr-B4-2E 塗装	m	TZJ4224007	物価資料	9,000
ガードレール(耐雪型) 路側用	土中建込 Gr-C2-3E 塗装	m	TZJ4224008	物価資料	6,400
ガードレール(耐雪型) 路側用	土中建込 Gr-C3-2E 塗装	m	TZJ4224009	物価資料	7,970
ガードレール(耐雪型) 路側用	CO建込 Gr-A2-2B 塗装	m	TZJ4224010	物価資料	8,370
ガードレール(耐雪型) 路側用	CO建込 Gr-A3-2B 塗装	m	TZJ4224011	物価資料	8,370
ガードレール(耐雪型) 路側用	CO建込 Gr-A4-2B 塗装	m	TZJ4224012	物価資料	8,370
ガードレール(耐雪型) 路側用	CO建込 Gr-A5-2B 塗装	m	TZJ4224013	物価資料	8,370
ガードレール(耐雪型) 路側用	CO建込 Gr-B2-2B 塗装	m	TZJ4224014	物価資料	6,540
ガードレール(耐雪型) 路側用	CO建込 Gr-B3-2B 塗装	m	TZJ4224015	物価資料	6,540
ガードレール(耐雪型) 路側用	CO建込 Gr-B4-2B 塗装	m	TZJ4224016	物価資料	6,540
ガードレール(耐雪型) 路側用	CO建込 Gr-C2-2B 塗装	m	TZJ4224017	物価資料	5,640
ガードレール(耐雪型) 路側用	CO建込 Gr-C3-2B 塗装	m	TZJ4224018	物価資料	5,640

1. 標準支柱、巻そでレール(有効長500mm)、付属品(ボルト、ナット等)一式を含む現場渡し単価である。

(11) 耐雪型ガードケーブル

名 称	規 格	単 位	コード	単 価	
				本 土	佐 渡
ガードケーブル 中間支柱 耐雪型	Gc-A-B 塗装	本	TZJ4227049	物価資料	17,000
ガードケーブル 中間支柱 耐雪型	Gc-B-B 塗装	本	TZJ4227050	物価資料	13,000
ガードケーブル 中間支柱 耐雪型	Gc-C-B 塗装	本	TZJ4227051	物価資料	10,700
ガードケーブル 中間支柱 耐雪型	Gc-A-B メッキ	本	TZJ4227052	物価資料	17,500
ガードケーブル 中間支柱 耐雪型	Gc-B-B メッキ	本	TZJ4227053	物価資料	13,300
ガードケーブル 中間支柱 耐雪型	Gc-C-B メッキ	本	TZJ4227054	物価資料	10,900
ガードケーブル 中間支柱 耐雪型	Gc-A-E 塗装	本	TZJ4226049	物価資料	24,100
ガードケーブル 中間支柱 耐雪型	Gc-B-E 塗装	本	TZJ4226050	物価資料	18,100
ガードケーブル 中間支柱 耐雪型	Gc-C-E 塗装	本	TZJ4226051	物価資料	15,300
ガードケーブル 中間支柱 耐雪型	Gc-A-E メッキ	本	TZJ4226052	物価資料	24,900
ガードケーブル 中間支柱 耐雪型	Gc-B-E メッキ	本	TZJ4226053	物価資料	18,700
ガードケーブル 中間支柱 耐雪型	Gc-C-E メッキ	本	TZJ4226054	物価資料	15,700
ガードケーブル 端末補助支柱 耐雪型	Gc-A-E 塗装	本	TZJ4228001	物価資料	17,000
ガードケーブル 端末補助支柱 耐雪型	Gc-B-E 塗装	本	TZJ4228002	物価資料	13,000
ガードケーブル 端末補助支柱 耐雪型	Gc-C-E 塗装	本	TZJ4228003	物価資料	10,700
ガードケーブル 端末補助支柱 耐雪型	Gc-A-E メッキ	本	TZJ4228004	物価資料	17,500
ガードケーブル 端末補助支柱 耐雪型	Gc-B-E メッキ	本	TZJ4228005	物価資料	13,300
ガードケーブル 端末補助支柱 耐雪型	Gc-C-E メッキ	本	TZJ4228006	物価資料	10,900
中間端末支柱(標準・耐雪Gc)	C種	本	T4006	物価資料	76,900
中間端末支柱(標準・耐雪Gc)	B種	本	T4007	物価資料	100,000
曲柱加算金(標準・耐雪Gc)	B種、C種	本	T4016	物価資料	
曲柱加算金(標準・耐雪Gc)	A種	本	T4017	物価資料	
中間支柱 標準型Gc着脱式土中	B種	本	T4030	物価資料	23,400
中間支柱 標準型Gc着脱式土中	C種	本	T4031	物価資料	21,100
中間支柱 標準型Gc着脱式Co	B種	本	T4032	物価資料	20,200
中間支柱 標準型Gc着脱式Co	C種	本	T4033	物価資料	18,300

1. 付属品一式を含む現場渡し単価である。

2. 端末支柱は種別・設置年月日及び道路管理者名等の表示を含んだ単価である。

3. 端末支柱は埋込方式で、索端金具を含む。

(12) 標準型ガードレール (景観型)

名 称	規 格	単位	コード	単 価	
				本 土	佐 渡
ガードレール 路側用(土中用)	Gr-A-4E 塗装(景観型)	m	T4201	物価資料	9,530
ガードレール 路側用(土中用)	Gr-B-4E 塗装(景観型)	m	T4203	物価資料	7,570
ガードレール 路側用(土中用)	Gr-C-4E 塗装(景観型)	m	T4205	物価資料	6,580
ガードレール 路側用(CO用)	Gr-A-2B 塗装(景観型)	m	T4208	物価資料	9,440
ガードレール 路側用(CO用)	Gr-B-2B 塗装(景観型)	m	T4210	物価資料	7,610
ガードレール 路側用(CO用)	Gr-C-2B 塗装(景観型)	m	T4212	物価資料	6,710

- 標準支柱、巻そでレール(有効長500mm)、付属品(ボルト、ナット等)一式を含む現場渡し単価である。
- 景観型の色は、ダークブラウン、ダークグレー、グレーベージュ、オフホワイトの4色である。

(13) 標準型ガードパイプ (景観型)

名 称	規 格	単位	コード	単 価	
				本 土	佐 渡
ガードパイプ 歩車道境界用	GP-AP-2E 土中建込 塗装(景観型)	m	T4130	物価資料	15,500
ガードパイプ 歩車道境界用	GP-BP-2E 土中建込 塗装(景観型)	m	T4131	物価資料	11,400
ガードパイプ 歩車道境界用	GP-CP-2E 土中建込 塗装(景観型)	m	T4132	物価資料	10,300
ガードパイプ 歩車道境界用	GP-AP-2B CO建込 塗装(景観型)	m	T4133	物価資料	11,900
ガードパイプ 歩車道境界用	GP-BP-2B CO建込 塗装(景観型)	m	T4134	物価資料	8,930
ガードパイプ 歩車道境界用	GP-CP-2B CO建込 塗装(景観型)	m	T4135	物価資料	7,970
ガードパイプ(標準型)	Gp2-B1-3E 土中建込 塗装(景観型)	m	T4184	10,100	10,400
ガードパイプ(標準型)	Gp3-B1-3E 土中建込 塗装(景観型)	m	T4185	12,000	12,300
ガードパイプ(標準型)	Gp2-C1-3E 土中建込 塗装(景観型)	m	T4186	9,180	9,450
ガードパイプ(標準型)	Gp3-C1-3E 土中建込 塗装(景観型)	m	T4187	10,100	10,400
ガードパイプ(標準型)	Gp2-B1-2B CO建込 塗装(景観型)	m	T4188	11,900	12,200
ガードパイプ(標準型)	Gp3-B1-2B CO建込 塗装(景観型)	m	T4189	14,500	14,900
ガードパイプ(標準型)	Gp2-C1-2B CO建込 塗装(景観型)	m	T4190	10,200	10,500
ガードパイプ(標準型)	Gp3-C1-2B CO建込 塗装(景観型)	m	T4191	12,900	13,200

- 標準支柱、巻そでレール(有効長500mm)、付属品(ボルト、ナット等)一式を含む現場渡し単価である。
- 景観型の色は、ダークブラウン、ダークグレー、グレーベージュ、オフホワイトの4色である。

(14) 耐雪型ガードレール (景観型)

名 称	規 格	単位	コード	単 価	
				本 土	佐 渡
ガードレール(耐雪型) 路側用	土中建込 Gr-A2-4E 塗装(景観型)	m	T4401	物価資料	9,710
ガードレール(耐雪型) 路側用	土中建込 Gr-A3-3E 塗装(景観型)	m	T4402	物価資料	10,900
ガードレール(耐雪型) 路側用	土中建込 Gr-A4-2E 塗装(景観型)	m	T4403	物価資料	12,900
ガードレール(耐雪型) 路側用	土中建込 Gr-A5-2E 塗装(景観型)	m	T4404	物価資料	12,900
ガードレール(耐雪型) 路側用	土中建込 Gr-B2-4E 塗装(景観型)	m	T4405	物価資料	7,780
ガードレール(耐雪型) 路側用	土中建込 Gr-B3-3E 塗装(景観型)	m	T4406	物価資料	8,730
ガードレール(耐雪型) 路側用	土中建込 Gr-B4-2E 塗装(景観型)	m	T4407	物価資料	10,200
ガードレール(耐雪型) 路側用	土中建込 Gr-C2-3E 塗装(景観型)	m	T4408	物価資料	7,650
ガードレール(耐雪型) 路側用	土中建込 Gr-C3-2E 塗装(景観型)	m	T4409	物価資料	9,220
ガードレール(耐雪型) 路側用	CO建込 Gr-A2-2B 塗装(景観型)	m	T4410	物価資料	9,630
ガードレール(耐雪型) 路側用	CO建込 Gr-A3-2B 塗装(景観型)	m	T4411	物価資料	9,630
ガードレール(耐雪型) 路側用	CO建込 Gr-A4-2B 塗装(景観型)	m	T4412	物価資料	9,630
ガードレール(耐雪型) 路側用	CO建込 Gr-A5-2B 塗装(景観型)	m	T4413	物価資料	9,630
ガードレール(耐雪型) 路側用	CO建込 Gr-B2-2B 塗装(景観型)	m	T4414	物価資料	7,780
ガードレール(耐雪型) 路側用	CO建込 Gr-B3-2B 塗装(景観型)	m	T4415	物価資料	7,780
ガードレール(耐雪型) 路側用	CO建込 Gr-B4-2B 塗装(景観型)	m	T4416	物価資料	7,780
ガードレール(耐雪型) 路側用	CO建込 Gr-C2-2B 塗装(景観型)	m	T4417	物価資料	6,890
ガードレール(耐雪型) 路側用	CO建込 Gr-C3-2B 塗装(景観型)	m	T4418	物価資料	6,890

- 標準支柱、巻そでレール(有効長500mm)、付属品(ボルト、ナット等)一式を含む現場渡し単価である。
- 景観型の色は、ダークブラウン、ダークグレー、グレーベージュ、オフホワイトの4色である。

(15) 耐雪型ガードケーブル (景観型)

名 称	規 格	単位	コード	単 価	
				本 土	佐 渡
中間支柱(耐雪型Gc) 土中用	Gc-C-6543E(景観型)	本	T3960	18,600	*
中間支柱(耐雪型Gc) 土中用	Gc-B-6543E(景観型)	本	T3961	21,400	*
中間支柱(耐雪型Gc) CO用	Gc-C-43B(景観型)	本	T3962	14,100	*
中間支柱(耐雪型Gc) CO用	Gc-B-43B(景観型)	本	T3963	16,500	*
中間支柱(標準型Gc) 土中用	Gc-B-6E(景観型)	本	T3964	19,300	19,800
中間支柱(標準型Gc) 土中用	Gc-C-6E(景観型)	本	T3965	16,900	17,400
中間支柱(標準型Gc) CO用	Gc-B-4B(景観型)	本	T3966	14,800	15,200
中間支柱(標準型Gc) CO用	Gc-C-4B(景観型)	本	T3967	12,800	13,100
端末補助支柱(耐雪型Gc)	C種(景観型)	本	T3968	14,100	*
端末補助支柱(耐雪型Gc)	B種(景観型)	本	T3969	16,500	*
中間端末支柱(標準・耐雪Gc)	C種(景観型)	本	T3970	79,000	81,300
中間端末支柱(標準・耐雪Gc)	B種(景観型)	本	T3971	102,000	105,000
端末支柱(標準・耐雪Gc) 土中用	固定 B種(景観型)	本	T3972	58,100	59,800
端末支柱(標準・耐雪Gc) 土中用	着脱 B種(景観型)	本	T3973	116,000	119,000
端末支柱(標準・耐雪Gc) 土中用	固定 C種(景観型)	本	T3974	48,300	49,700
端末支柱(標準・耐雪Gc) 土中用	着脱 C種(景観型)	本	T3975	106,000	109,000
端末支柱(標準・耐雪Gc) CO用	固定 B種(景観型)	本	T3976	58,100	59,800
端末支柱(標準・耐雪Gc) CO用	着脱 B種(景観型)	本	T3977	116,000	119,000
端末支柱(標準・耐雪Gc) CO用	固定 C種(景観型)	本	T3978	48,300	49,700
端末支柱(標準・耐雪Gc) CO用	着脱 C種(景観型)	本	T3979	106,000	109,000

1. 附属品一式を含む現場渡し単価である。
2. 端末支柱は種別・設置年月日及び道路管理者名等の表示を含んだ単価である。
3. 端末支柱は埋込方式で、索端金具を含む。
4. 景観型の色は、ダークブラウン、ダークグレー、グレーベージュ、オフホワイトの4色である。

(16) 耐雪型ガードパイプ (景観型)

名 称	規 格	単位	コード	単 価	
				本 土	佐 渡
ガードパイプ(耐雪型)	Gp2-B3-2E 土中建込 塗装(景観型)	m	T4160	13,700	*
ガードパイプ(耐雪型)	Gp2-B4-1.5E 土中建込 塗装(景観型)	m	T4161	19,200	*
ガードパイプ(耐雪型)	Gp2-B5-1.5E 土中建込 塗装(景観型)	m	T4162	19,200	*
ガードパイプ(耐雪型)	Gp3-B3-2E 土中建込 塗装(景観型)	m	T4163	16,400	*
ガードパイプ(耐雪型)	Gp3-B4-1.5E 土中建込 塗装(景観型)	m	T4164	21,500	*
ガードパイプ(耐雪型)	Gp3-B5-1.5E 土中建込 塗装(景観型)	m	T4165	21,500	*
ガードパイプ(耐雪型)	Gp2-C3-2E 土中建込 塗装(景観型)	m	T4166	12,500	*
ガードパイプ(耐雪型)	Gp2-C4-1.5E 土中建込 塗装(景観型)	m	T4167	17,700	*
ガードパイプ(耐雪型)	Gp2-C5-1.5E 土中建込 塗装(景観型)	m	T4168	17,700	*
ガードパイプ(耐雪型)	Gp3-C3-2E 土中建込 塗装(景観型)	m	T4169	15,200	*
ガードパイプ(耐雪型)	Gp3-C4-1.5E 土中建込 塗装(景観型)	m	T4170	19,900	*
ガードパイプ(耐雪型)	Gp3-C5-1.5E 土中建込 塗装(景観型)	m	T4171	19,900	*
ガードパイプ(耐雪型)	Gp2-B3-2B CO建込 塗装(景観型)	m	T4172	11,900	*
ガードパイプ(耐雪型)	Gp2-B4-1.5B CO建込 塗装(景観型)	m	T4173	15,800	*
ガードパイプ(耐雪型)	Gp2-B5-1.5B CO建込 塗装(景観型)	m	T4174	15,800	*
ガードパイプ(耐雪型)	Gp3-B3-2B CO建込 塗装(景観型)	m	T4175	14,500	*
ガードパイプ(耐雪型)	Gp3-B4-1.5B CO建込 塗装(景観型)	m	T4176	18,500	*
ガードパイプ(耐雪型)	Gp3-B5-1.5B CO建込 塗装(景観型)	m	T4177	18,500	*
ガードパイプ(耐雪型)	Gp2-C3-2B CO建込 塗装(景観型)	m	T4178	11,000	*
ガードパイプ(耐雪型)	Gp2-C4-1.5B CO建込 塗装(景観型)	m	T4179	14,800	*
ガードパイプ(耐雪型)	Gp2-C5-1.5B CO建込 塗装(景観型)	m	T4180	14,800	*
ガードパイプ(耐雪型)	Gp3-C3-2B CO建込 塗装(景観型)	m	T4181	13,600	*
ガードパイプ(耐雪型)	Gp3-C4-1.5B CO建込 塗装(景観型)	m	T4182	17,100	*
ガードパイプ(耐雪型)	Gp3-C5-1.5B CO建込 塗装(景観型)	m	T4183	17,100	*

1. 標準支柱、巻そでレール(有効長500mm)、付属品(ボルト、ナット等)一式を含む現場渡し単価である。
2. 景観型の色は、ダークブラウン、ダークグレー、グレーベージュ、オフホワイトの4色である。

(17) 耐雪型ガードパイプ (転落防止)

名 称	規 格	単位	コード	単 価	
				本 土	佐 渡
耐雪型ガードパイプ(転落防止柵)土中用	P3-1.1-2.0E-f	m	T4046	16,900	*
耐雪型ガードパイプ(転落防止柵)土中用	P4-1.1-1.5E-f	m	T4047	19,800	*

1. 標準支柱、巻そでレール(有効長500mm)、付属品(ボルト、ナット等)一式を含む現場渡し単価である。

名 称	規 格	単位	コード	単 価	
				本 土	佐 渡
耐雪型ガードパイプ(転落防止柵)土中用	P5-1.1-1.0E-f	m	T4048	25,900	*
耐雪型ガードパイプ(転落防止柵)CO用	P3-1.1-2.0B-f	m	T4049	13,600	*
耐雪型ガードパイプ(転落防止柵)CO用	P4-1.1-1.5B-f	m	T4050	15,500	*
耐雪型ガードパイプ(転落防止柵)CO用	P5-1.1-1.0B-f	m	T4051	19,700	*
耐雪型ガードパイプ(転落防止柵)土中用	P1-1.1-2.0E-f	m	T4152	8,360	*
耐雪型ガードパイプ(転落防止柵)土中用	P2-1.1-1.5E-f	m	T4153	*	*
耐雪型ガードパイプ(転落防止柵)CO用	P1-1.1-2.0E-B	m	T4154	7,600	*
耐雪型ガードパイプ(転落防止柵)CO用	P2-1.1-1.5E-B	m	T4155	*	*

1. 標準支柱、巻そでレール(有効長500mm)、付属品(ボルト、ナット等)一式を含む現場渡し単価である。

(18) 標準型ガードパイプ(転落防止・景観型)

名 称	規 格	単位	コード	単 価	
				本 土	佐 渡
標準型ガードパイプ(転落防止柵)土中用	P1-1.1-3.0E-f(景観型)	m	T4144	6,700	6,900
標準型ガードパイプ(転落防止柵)CO用	P1-1.1-3.0B-f(景観型)	m	T4145	6,200	6,380

1. 標準支柱、巻そでレール(有効長500mm)、付属品(ボルト、ナット等)一式を含む現場渡し単価である。
2. 景観型の色は、ダークブラウン、ダークグレー、グレーベージュ、オフホワイトの4色である。

(19) 耐雪型ガードパイプ(転落防止・景観型)

名 称	規 格	単位	コード	単 価	
				本 土	佐 渡
耐雪型ガードパイプ(転落防止柵)土中用	P3-1.1-2.0E-f(景観型)	m	T4146	18,200	*
耐雪型ガードパイプ(転落防止柵)土中用	P4-1.1-1.5E-f(景観型)	m	T4147	21,100	*
耐雪型ガードパイプ(転落防止柵)土中用	P5-1.1-1.0E-f(景観型)	m	T4148	27,200	*
耐雪型ガードパイプ(転落防止柵)CO用	P3-1.1-2.0B-f(景観型)	m	T4149	14,900	*
耐雪型ガードパイプ(転落防止柵)CO用	P4-1.1-1.5B-f(景観型)	m	T4150	16,800	*
耐雪型ガードパイプ(転落防止柵)CO用	P5-1.1-1.0B-f(景観型)	m	T4151	20,900	*

1. 標準支柱、巻そでレール(有効長500mm)、付属品(ボルト、ナット等)一式を含む現場渡し単価である。
2. 景観型の色は、ダークブラウン、ダークグレー、グレーベージュ、オフホワイトの4色である。

(20) 歩道用横断防止柵

名 称	規 格	単位	コード	単 価	
				本 土	佐 渡
歩道用横断防止柵 門型 白塗装	L=1.0m 厚3.2mm×60.5mm×800mm	個	TNJ880	9,750	10,000
歩道用横断防止柵 門型 白塗装	L=2.0m 厚3.2mm×60.5mm×800mm	個	TNJ881	13,400	13,800
歩道用横断防止柵 門型 白塗装	L=3.0m 厚3.2mm×60.5mm×800mm	個	TNJ882	物価資料	15,100
歩道用横断防止柵 門型 赤白塗装	L=0.6m 厚3.2mm×60.5mm×800mm	個	T4052	7,560	7,780
歩道用横断防止柵 門型 赤白塗装	L=1.0m 厚3.2mm×60.5mm×800mm	個	T4053	9,750	10,000
歩道用横断防止柵 門型 赤白塗装	L=1.5m 厚3.2mm×60.5mm×800mm	個	T4054	11,000	11,300
歩道用横断防止柵 門型 赤白塗装	L=2.0m 厚3.2mm×60.5mm×800mm	個	T4055	13,400	13,800
歩道用横断防止柵用基礎ブロック(1穴)	300×300×400	個	T4056	2,800	*
歩道用横断防止柵用基礎ブロック(2穴)	300×500×400	個	T4057	8,280	*

(21) その他防護柵資材

名 称	規 格	単位	コード	単 価	
				本 土	佐 渡
反射シート	赤又は黄色	cm ²	T4370	2.2	
防護柵用根巻きブロック	w40×t25cm80kg	個	T3180	2,080	2,390
防護柵用根巻きブロック	w45×t30cm120kg	個	T3181	3,100	3,560
防護柵用根巻きブロック	w50×t35cm180kg	個	T3182	4,670	5,370
プレキャストガードレール基礎	B1100×H480×L2000	個	T3980	34,500	39,600
プレキャストガードレール基礎	B800×H480×L2000	個	T3981	29,000	33,300
ガードケابل 根巻きコンクリートブロック	W400 D400 H250	個	TZJ4229001	2,080	2,140
ガードケابل 根巻きコンクリートブロック	W450 D450 H300	個	TZJ4229002	3,100	3,190
ガードケابل 根巻きコンクリートブロック	W500 D500 H350	個	TZJ4229004	4,670	4,810
支柱 Am-2E メッキ	高さ125×辺60×厚6×長さ1960mm	m	TZP11880010	物価資料	*
ビーム Am メッキ	厚4.5×横200×縦200×長さ5990mm	m	TZP11880020	物価資料	*
ボックスビーム 土中建込	Gb-Am-2E メッキ	m	TZP11881010	物価資料	*

1. 反射シートは部材単価で計上する場合に計上する。

(22) 遮音壁

名 称	規 格	単位	コード	単 価	
				本 土	佐 渡
遮音壁(標準型吸音パネル)	95×500×1960	枚	TZJ4250001	物価資料	10,800
遮音壁(標準型吸音パネル)	95×500×3960	枚	TZJ4250002	物価資料	21,600
遮音壁用落下防止索	径6×2500	個	TZJ4252001	物価資料	2,280
遮音壁用落下防止索	径6×4500	個	TZJ4252002	物価資料	3,270
遮音壁用落下防止索	径6×6500	個	TZJ4252003	物価資料	4,260
遮音壁用落下防止索	径6×8500	個	TZJ4252004	物価資料	5,250
遮音壁用下段パネル	W=255	m	TZJ4255001	物価資料	5,330
透光板	1000×1960×95	枚	TZJ4270001	物価資料	
透光板	1000×3960×95	枚	TZJ4270002	物価資料	

(23) 道路標識板

名 称	規 格	単位	コード	単 価	
				本 土	佐 渡
警戒標識(アルミ板)	全面反射、カプセルレンズ型	m ²	T4060	物価資料	
警戒標識(アルミ板)	全面反射、広角プリズム型	m ²	T4062	物価資料	
規制標識(アルミ、カプセル)	1.0倍301～325の4.328	枚	T4080	物価資料	
規制標識(アルミ、カプセル)	1.5倍301～325の4.328	枚	T4081	物価資料	
規制標識(アルミ、カプセル)	1.0倍326	枚	T4084	物価資料	
規制標識(アルミ、カプセル)	1.5倍326	枚	T4085	物価資料	
規制標識(アルミ、カプセル)	1.0倍329～330の2	枚	T4088	物価資料	
規制標識(アルミ、カプセル)	1.5倍329～330の2	枚	T4089	物価資料	
規制標識(アルミ、広角プリズム)	1.0倍301～325の4.328	枚	T4092	20,400	
規制標識(アルミ、広角プリズム)	1.5倍301～325の4.328	枚	T4093	45,300	
規制標識(アルミ、広角プリズム)	1.0倍326	枚	T4094	14,800	
規制標識(アルミ、広角プリズム)	1.5倍326	枚	T4095	37,700	
規制標識(アルミ、広角プリズム)	1.0倍329～330の2	枚	T4096	23,200	
規制標識(アルミ、広角プリズム)	1.5倍329～330の2	枚	T4097	51,300	
路線番号標識(アルミ板)	全面反射、広角プリズム型	m ²	T4100	110,000	
路線番号標識(アルミ板)	全面反射、カプセルレンズ型	m ²	T4101	物価資料	
指示標識(アルミ、カプセル)	1.0倍401～405、408	枚	T4120	物価資料	
指示標識(アルミ、カプセル)	1.5倍401～405、408	枚	T4121	物価資料	
指示標識(アルミ、広角プリズム)	1.0倍401～405、408	枚	T4124	24,400	
指示標識(アルミ、広角プリズム)	1.5倍401～405、408	枚	T4125	55,000	
指示標識(アルミ、広角プリズム)	1.0倍409A	枚	T4128	42,800	
指示標識(アルミ、広角プリズム)	1.5倍409A	枚	T4129	97,500	

1. 取付金具付の単価である。

(24) 道路標識柱

名 称	規 格	単位	コード	単 価	
				本 土	佐 渡
建柱・片持式(材料費)	メッキ品 架台なし	kg	T4240	物価資料	
建柱・門型式(材料費)	メッキ品 架台なし	kg	T4241	物価資料	
道路標識柱 オーバーハング 鋼管	F型 逆L型 T型 亜鉛メッキ	t	TZJ4202002	物価資料	839,500
道路標識柱 オーバーハング 鋼管	F型 逆L型 T型 静電粉体塗装	t	TZJ4202005	物価資料	1,308,500
道路標識柱 オーバーハング 鋼管	F型 逆L型 T型 ホリウレタン樹脂塗装	t	TZJ4202006	物価資料	1,208,500
道路標識柱 オーバーハング 鋼管	F型 逆L型 T型 ステンフレーク塗装	t	TZJ4202007	物価資料	1,398,500
道路標識柱 オーバーハング 鋼管	F型 逆L型 T型 フッ素樹脂塗装	t	TZJ4202008	物価資料	1,858,500
道路標識柱 オーバーヘッド 鋼管	トラス型 亜鉛メッキ	t	TZJ4202003	物価資料	1,148,500
道路標識柱 オーバーヘッド 鋼管	トラス型 静電粉体塗装	t	TZJ4202010	物価資料	1,688,500
道路標識柱 オーバーヘッド 鋼管	トラス型 ホリウレタン樹脂塗装	t	TZJ4202011	物価資料	1,648,500
道路標識柱 オーバーヘッド 鋼管	トラス型 ステンフレーク塗装	t	TZJ4202012	物価資料	1,818,500
道路標識柱 オーバーヘッド 鋼管	トラス型 フッ素樹脂塗装	t	TZJ4202013	物価資料	2,478,500

(25) 車線分離標

名 称	規 格	単位	コード	単 価	
				本 土	佐 渡
車線分離標(ラバーボール)可変式	穿孔式・1本脚 φ80 h400	本	TZJ4210001	物価資料	
車線分離標(ラバーボール)可変式	穿孔式・1本脚 φ80 h650	本	TZJ4210002	物価資料	
車線分離標(ラバーボール)可変式	穿孔式・1本脚 φ80 h800	本	TZJ4210003	物価資料	
車線分離標(ラバーボール)着脱式	穿孔式・3本脚 φ80 h400	本	TZJ4210004	物価資料	
車線分離標(ラバーボール)着脱式	穿孔式・3本脚 φ80 h650	本	TZJ4210005	物価資料	

名 称	規 格	単位	コード	単 価	
				本 土	佐 渡
車線分離標(ラバーボール)着脱式	穿孔式・3本脚 φ80 h800	本	TZJ4210006	物価資料	
車線分離標(ラバーボール)固定式	貼付式 φ80 h400	本	TZJ4210007	物価資料	
車線分離標(ラバーボール)固定式	貼付式 φ80 h650	本	TZJ4210008	物価資料	
車線分離標(ラバーボール)固定式	貼付式 φ80 h800	本	TZJ4210009	物価資料	

(26) 道路鋸

名 称	規 格	単位	コード	単 価	
				本 土	佐 渡
道路鋸 大型 両面	30<高さ≤50 設置幅30cm	個	TZJ4212001	物価資料	
道路鋸 大型 両面	30<高さ≤50 設置幅20cm	個	TZJ4212002	物価資料	
道路鋸 大型 片面	30<高さ≤50 設置幅30cm	個	TZJ4212003	物価資料	
道路鋸 大型 片面	30<高さ≤50 設置幅20cm	個	TZJ4212004	物価資料	
道路鋸 小型 両面 穿孔式	高さ≤30 設置幅15cm	個	TZJ4212005	物価資料	
道路鋸 小型 両面 貼付式	高さ≤30 設置幅10cm	個	TZJ4212006	物価資料	
道路鋸 小型 片面 穿孔式	高さ≤30 設置幅15cm	個	TZJ4212007	物価資料	
道路鋸 小型 片面 貼付式	高さ≤30 設置幅10cm	個	TZJ4212008	物価資料	

(27) 道路用コンクリート製品

名 称	規 格	単位	コード	単 価	
				本 土	佐 渡
歩車道境界ブロック	フラット型 L=2.0m	個	T2754	9,590	11,000
歩車道境界ブロック	フラット型L=2.0m	m	T2755	4,795	5,500
歩車道境界ブロック	片面 150/170×200×600(A)	個	TZJ2352001	物価資料	1,050
歩車道境界ブロック	片面 180/205×250×600(B)	個	TZJ2352002	物価資料	1,410
歩車道境界ブロック	片面 180/210×300×600(C)	個	TZJ2352003	物価資料	1,670
歩車道境界ブロック	片面150/170×200×600(A)	個	TZP02352001	物価資料	1,050
地先境界ブロック	120×120×600(A)	個	TZJ2354001	物価資料	529
地先境界ブロック	150×120×600(B)	個	TZJ2354002	物価資料	609
地先境界ブロック	150×150×600(C)	個	TZJ2354003	物価資料	793

(28) 道路用鉄筋コンクリート側溝

名 称	規 格	単位	コード	単 価	
				本 土	佐 渡
道路用鉄筋コンクリート側溝	1種 250 250×250×2000	個	TZJ2308001	物価資料	6,630
道路用鉄筋コンクリート側溝	1種 300A 300×300×2000	個	TZJ2308002	物価資料	7,790
道路用鉄筋コンクリート側溝	1種 300B 300×400×2000	個	TZJ2308003	物価資料	9,860
道路用鉄筋コンクリート側溝	1種 300C 300×500×2000	個	TZJ2308004	物価資料	12,400
道路用鉄筋コンクリート側溝	1種 400A 400×400×2000	個	TZJ2308005	物価資料	10,300
道路用鉄筋コンクリート側溝	1種 400B 400×500×2000	個	TZJ2308006	物価資料	12,600
道路用鉄筋コンクリート側溝	1種 500A 500×500×2000	個	TZJ2308007	物価資料	13,400
道路用鉄筋コンクリート側溝	1種 500B 500×600×2000	個	TZJ2308008	物価資料	17,100
道路用鉄筋コンクリート側溝	3種 250 250×250×2000	個	TZJ2308009	物価資料	8,870
道路用鉄筋コンクリート側溝	3種 300A 300×300×2000	個	TZJ2308010	物価資料	11,400
道路用鉄筋コンクリート側溝	3種 300B 300×400×2000	個	TZJ2308011	物価資料	13,600
道路用鉄筋コンクリート側溝	3種 300C 300×500×2000	個	TZJ2308012	物価資料	17,000
道路用鉄筋コンクリート側溝	3種 400A 400×400×2000	個	TZJ2308013	物価資料	14,900
道路用鉄筋コンクリート側溝	3種 400B 400×500×2000	個	TZJ2308014	物価資料	18,200
道路用鉄筋コンクリート側溝	3種 500A 500×500×2000	個	TZJ2308015	物価資料	21,000
道路用鉄筋コンクリート側溝	3種 500B 500×600×2000	個	TZJ2308016	物価資料	25,900
道路用側溝蓋(1種)	250 36.2×9×50	枚	TZJ2324001	物価資料	1,060
道路用側溝蓋(1種)	300 41.2×9.5×50	枚	TZJ2324002	物価資料	1,250
道路用側溝蓋(1種)	400 51.2×11×50	枚	TZJ2324003	物価資料	1,960
道路用側溝蓋(1種)	500 62.2×12.5×50	枚	TZJ2324004	物価資料	2,690
道路用側溝蓋 3種	250 36.2×9×50	枚	TZJ2324005	物価資料	1,110
道路用側溝蓋 3種	300 41.2×9.5×50	枚	TZJ2324006	物価資料	1,380
道路用側溝蓋 3種	400 51.2×11×50	枚	TZJ2324007	物価資料	2,100
道路用側溝蓋 3種	500 62.2×12.5×50	枚	TZJ2324008	物価資料	2,770
鉄筋コンクリートL形側溝	JIS 250×350×600 PL2	個	T2732	物価資料	1,130
鉄筋コンクリートL型側溝 PL3-B500	B=500,H=200,L=600	個	T2739	5,520*	
コンクリートL形	250A 350×175×600	個	TN3508	物価資料	1,310
コンクリートL形	250B 450×175×600	個	TZJ2302001	*	*
鉄筋コンクリートL形	250B 450×155×600	個	TZJ2304001	物価資料	1,380

名 称	規 格	単位	コード	単 価	
				本 土	佐 渡
鉄筋コンクリートL形	300 500×155×600	個	TZJ2304002	物価資料	1,560
鉄筋コンクリートL形	350 550×155×600	個	TZJ2304003	物価資料	1,800
鉄筋コンクリートL形	GB-3-200 320×500	個	TZJ2304004	*	*
鉄筋コンクリートL形	250A 350×155×600	個	TZJ2304006	物価資料	1,130
鉄筋コンクリートL形	500A 665×270×600	個	TZJ2304007	物価資料	5,480
鉄筋コンクリートU型	150 150×150×600	本	TN3461	物価資料	1,000
鉄筋コンクリートU型	180 180×180×600	本	TN3462	物価資料	1,040
鉄筋コンクリートU形	240 240×240×600	個	TZJ2306001	物価資料	1,380
鉄筋コンクリートU形	300A 300×240×600	個	TZJ2306002	物価資料	1,560
鉄筋コンクリートU形	300B 300×300×600	個	TZJ2306003	物価資料	1,800
鉄筋コンクリートU形	300C 300×360×600	個	TZJ2306004	物価資料	2,240
鉄筋コンクリートU形	360A 360×300×600	個	TZJ2306005	物価資料	1,900
鉄筋コンクリートU形	360B 360×360×600	個	TZJ2306006	物価資料	2,330
鉄筋コンクリートU形	450 450×450×600	個	TZJ2306007	物価資料	3,130
鉄筋コンクリートU形	600 600×600×600	個	TZJ2306008	物価資料	4,860
U形用蓋(1種)	240 33×4.5×60	枚	TZJ2320001	物価資料	621
U形用蓋(1種)	300 40×6×60	枚	TZJ2320002	物価資料	931
U形用蓋(1種)	360 46×6.5×60	枚	TZJ2320003	物価資料	1,380
U形用蓋(1種)	450 56×7×60	枚	TZJ2320004	物価資料	1,710
U形用蓋(1種)	600 74×7.5×60	枚	TZJ2320005	物価資料	2,330
U形用蓋(2種)	240 33×10×60	枚	TZJ2320006	物価資料	1,560
U形用蓋(2種)	300 40×10×60	枚	TZJ2320007	物価資料	1,710
U形用蓋(2種)	360 46×10×60	枚	TZJ2320008	物価資料	1,950
U形用蓋(2種)	450 56×12×60	枚	TZJ2320009	物価資料	2,760
U形用蓋(2種)	600 74×15×60	枚	TZJ2320010	物価資料	4,710
U形側溝 250 JIS 1種	a=0.25c=0.25L=1.0m落蓋型	本	T6940	3,440	3,950
U形側溝300A JIS 1種	a=0.3c=0.3L=1m落蓋型	本	T6942	4,050	4,650
U形側溝300B JIS 1種	a=0.3c=0.4L=1m落蓋型	本	T6944	5,330	6,120
U形側溝300C JIS 1種	a=0.3c=0.5L=1m落蓋型	本	T6946	6,680	7,680
U形側溝400A JIS 1種	a=0.4c=0.4L=1m落蓋型	本	T6948	5,610	6,450
U形側溝400B JIS 1種	a=0.4c=0.5L=1m落蓋型	本	T6950	7,330	8,420
U形側溝500A JIS 1種	a=0.5c=0.5L=1m落蓋型	本	T6952	7,420	8,530
U形側溝500B JIS 1種	a=0.5c=0.6L=1m落蓋型	本	T6954	9,430	10,800
U形側溝 250 JIS 3種	a=0.25c=0.25L=1.0m落蓋型	本	T6980	4,790	5,500
U形側溝300A JIS 3種	a=0.3c=0.3L=1m落蓋型	本	T6982	6,150	7,070
U形側溝300B JIS 3種	a=0.3c=0.4L=1m落蓋型	本	T6984	7,420	8,530
U形側溝300C JIS 3種	a=0.3c=0.5L=1m落蓋型	本	T6986	9,340	10,700
U形側溝400A JIS 3種	a=0.4c=0.4L=1m落蓋型	本	T6988	8,280	9,520
U形側溝400B JIS 2種	a=0.4c=0.5L=1m落蓋型	本	T6990	10,100	11,600
U形側溝500A JIS 3種	a=0.5c=0.5L=1m落蓋型	本	T6992	11,200	12,800
U形側溝500B JIS 3種	a=0.5c=0.6L=1m落蓋型	本	T6994	14,100	16,200
鉄筋コンクリートU型	240 長2000mm	本	TN8803	物価資料	3,850
鉄筋コンクリートU型	300A 長2000mm	本	TN8804	5,040	5,790
鉄筋コンクリートU型	300B 長2000mm	本	TN8805	物価資料	6,040
鉄筋コンクリートU型	360B 長2000mm	本	TN8808	6,880	7,910
鉄筋コンクリートU型	450 長2000mm	本	TN8809	物価資料	9,590
鉄筋コンクリートU型	600 長2000mm	本	TN8810	物価資料	14,700
U型側溝 JIS規格外PU3型	240×240×1000mm	本	TR2608	物価資料	1,920
U型側溝 JIS規格外PU3型	240×240×2000mm	本	TR2609	物価資料	3,850
U型側溝 320型:カップルガードリング'含	320×200×1000mm	本	TR2664	*	*
U型側溝 320型:カップルガードリング'含	320×200×2000mm	本	TR2665	*	*
U型側溝 片肉厚320型:カップルガードリング'含	320×200×1000mm	本	TR2666	*	*
U型側溝 片肉厚320型:カップルガードリング'含	320×200×2000mm	本	TR2667	*	*
U型側溝 300A	300×240×1000mm	本	TR2668	3,000	3,450
U型側溝 300A	300×240×2000mm	本	TR2669	5,040	5,790

(29) 横断用道路用鉄筋コンクリート側溝

名 称	規 格	単位	コード	単 価	
				本 土	佐 渡
道路用鉄筋コンクリート側溝 横断用	300A 30×30×100	個	T6920	24,100	27,700
道路用鉄筋コンクリート側溝 横断用	300B 30×40×100	個	T6921	27,300	31,300
道路用鉄筋コンクリート側溝 横断用	300C 30×50×100	個	T6922	31,400	36,100

名 称	規 格	単位	コード	単 価	
				本 土	佐 渡
道路用鉄筋コンクリート側溝 横断用	400A 40×40×100	個	T6923	31,400	36,100
道路用鉄筋コンクリート側溝 横断用	400B 40×50×100	個	T6924	35,600	40,900
道路用鉄筋コンクリート側溝 横断用	500A 50×50×100	個	T6925	39,900	45,800
道路用鉄筋コンクリート側溝 横断用	500B 50×60×100	個	T6926	44,400	51,000
グレーチング付鉄筋コンクリートU型横断溝	300A 300*300*1000	組	TR2680	45,200	51,900
グレーチング付鉄筋コンクリートU型横断溝	300B 300*400*1000	組	TR2681	48,400	55,600
グレーチング付鉄筋コンクリートU型横断溝	300C 300*500*1000	組	TR2682	52,500	60,300
グレーチング付鉄筋コンクリートU型横断溝	400A 400*400*1000	組	TR2683	59,500	68,400
グレーチング付鉄筋コンクリートU型横断溝	400B 400*500*1000	組	TR2684	63,700	73,200
グレーチング付鉄筋コンクリートU型横断溝	500A 500*500*1000	組	TR2685	84,000	96,600
グレーチング付鉄筋コンクリートU型横断溝	500B 500*600*1000	組	TR2686	88,500	101,000
グレーチング付鉄筋コンクリートU型横断溝	300A 300*300*2000	組	TR2687	90,400	103,000
グレーチング付鉄筋コンクリートU型横断溝	300B 300*400*2000	組	TR2688	96,900	111,000
グレーチング付鉄筋コンクリートU型横断溝	300 300*280*1000	組	TR2694	40,700	46,800
グレーチング付鉄筋コンクリートU型横断溝	300 300*280*1000(5%用)	組	TR2695	43,000	49,400
グレーチング付鉄筋コンクリートU型横断溝	300 300*280*1000(10%用)	組	TR2696	43,800	50,300
グレーチング付鉄筋コンクリートU型横断溝	300 300*280*2000	組	TR2697	65,500	75,300
グレーチング付鉄筋コンクリートU型横断溝	300 300*280*2000(5%用)	組	TR2698	68,000	78,200
グレーチング付鉄筋コンクリートU型横断溝	300 300*280*2000(10%用)	組	TR2699	68,000	78,200

(30) 自由勾配側溝

名 称	規 格	単位	コード	単 価	
				本 土	佐 渡
自由勾配側溝 (L=2.0m)	a300×c800mm	本	T3118	物価資料	17,800
自由勾配側溝 (L=2.0m)	a300×c300mm	本	T3119	物価資料	7,600
自由勾配側溝 (L=2.0m)	a300×c400mm	本	T3120	物価資料	9,490
自由勾配側溝 (L=2.0m)	a300×c500mm	本	T3121	物価資料	10,700
自由勾配側溝 (L=2.0m)	a300×c600mm	本	T3122	物価資料	13,000
自由勾配側溝 (L=2.0m)	a300×c700mm	本	T3123	物価資料	14,700
自由勾配側溝 (L=2.0m)	a400×c500mm	本	T3124	物価資料	12,500
自由勾配側溝 (L=2.0m)	a400×c600mm	本	T3125	物価資料	13,900
自由勾配側溝 (L=2.0m)	a400×c700mm	本	T3126	物価資料	16,800
自由勾配側溝 (L=2.0m)	a400×c800mm	本	T3127	物価資料	18,300
自由勾配側溝 (L=2.0m)	a300×c900mm	本	T3128	物価資料	20,700
自由勾配側溝 (L=2.0m)	a300×c1000mm	本	T3129	物価資料	23,000
自由勾配側溝 (L=2.0m)	a300×c1100mm	本	T3130	物価資料	27,500
自由勾配側溝 (L=2.0m)	a400×c400mm	本	T3131	物価資料	10,800
自由勾配側溝 (L=2.0m)	a400×c900mm	本	T3132	物価資料	21,400
自由勾配側溝 (L=2.0m)	a400×c1000mm	本	T3133	物価資料	23,100
自由勾配側溝 (L=2.0m)	a400×c1100mm	本	T3134	物価資料	28,400
自由勾配側溝 (L=2.0m)	a400×c1200mm	本	T3146	物価資料	30,700
自由勾配側溝 (L=2.0m)	a500×c400mm	本	T3147	物価資料	13,500
自由勾配側溝 (L=2.0m)	a500×c500mm	本	T3148	物価資料	13,700
自由勾配側溝 (L=2.0m)	a500×c1100mm	本	T3149	物価資料	28,100
自由勾配側溝 (L=2.0m)	a500×c1200mm	本	T3150	物価資料	30,300
自由勾配側溝 (L=2.0m)	a500×c1300mm	本	T3151	物価資料	37,900
自由勾配側溝 (L=2.0m)	a500×c1400mm	本	T3152	物価資料	41,200
自由勾配側溝 (L=2.0m)	a600×c400mm	本	T3153	物価資料	18,000
自由勾配側溝 (L=2.0m)	a600×c500mm	本	T3154	物価資料	18,100
自由勾配側溝 (L=2.0m)	a500×c600mm	本	T3155	物価資料	15,800
自由勾配側溝 (L=2.0m)	a500×c700mm	本	T3156	物価資料	17,000
自由勾配側溝 (L=2.0m)	a500×c800mm	本	T3157	物価資料	18,400
自由勾配側溝 (L=2.0m)	a500×c900mm	本	T3158	物価資料	24,200
自由勾配側溝 (L=2.0m)	a500×c1000mm	本	T3159	物価資料	25,700
自由勾配側溝 (L=2.0m)	a600×c700mm	本	T3160	物価資料	19,600
自由勾配側溝 (L=2.0m)	a600×c800mm	本	T3161	物価資料	20,900
自由勾配側溝 (L=2.0m)	a600×c900mm	本	T3162	物価資料	24,700
自由勾配側溝 (L=2.0m)	a600×c1000mm	本	T3163	物価資料	29,500
自由勾配側溝 (L=2.0m)	a600×c1100mm	本	T3164	25,100	31,500
自由勾配側溝 (L=2.0m)	a600×c1200mm	本	T3165	物価資料	33,100
自由勾配側溝 (L=2.0m)	a600×c600mm	本	T3166	物価資料	18,500
自由勾配側溝 (L=2.0m)	a600×c1300mm	本	T3167	物価資料	42,900

名 称	規 格	単位	コード	単 価	
				本 土	佐 渡
自由勾配側溝(L=2.0m)	a600×c1400mm	本	T3168	物価資料	45,600
自由勾配側溝(L=2.0m)	a600×c1500mm	本	T3169	物価資料	48,100
自由勾配側溝(L=2.0m)	a700×c500mm	本	T3800	物価資料	37,800
自由勾配側溝(L=2.0m)	a700×c600mm	本	T3087	物価資料	39,600
自由勾配側溝(L=2.0m)	a700×c700mm	本	T3088	物価資料	41,300
自由勾配側溝(L=2.0m)	a700×c800mm	本	T3089	物価資料	43,900
自由勾配側溝(L=2.0m)	a700×c900mm	本	T3090	物価資料	47,200
自由勾配側溝(L=2.0m)	a700×c1000mm	本	T3091	物価資料	50,100
自由勾配側溝(L=2.0m)	a700×c1100mm	本	T3801	42,300	53,100
自由勾配側溝(L=2.0m)	a700×c1200mm	本	T3802	44,700	56,200
自由勾配側溝(L=2.0m)	a700×c1300mm	本	T3803	48,300	60,800
自由勾配側溝(L=2.0m)	a700×c1400mm	本	T3804	50,800	63,900
自由勾配側溝(L=2.0m)	a700×c1500mm	本	T3805	53,100	66,700
自由勾配側溝(L=2.0m)	a700×c1600mm	本	T3806	55,500	69,900
自由勾配側溝(L=2.0m)	a700×c1700mm	本	T3807	57,800	72,700
自由勾配側溝	a800×c600	本	T3225	物価資料	42,300
自由勾配側溝(L=2.0m)	a800×c700mm	本	T3092	物価資料	45,500
自由勾配側溝(L=2.0m)	a800×c800mm	本	T3093	物価資料	48,600
自由勾配側溝(L=2.0m)	a800×c900mm	本	T3094	物価資料	51,600
自由勾配側溝(L=2.0m)	a800×c1000mm	本	T3095	物価資料	55,100
自由勾配側溝(L=2.0m)	a800×c1100mm	本	T3808	46,100	58,000
自由勾配側溝(L=2.0m)	a800×c1200mm	本	T3809	48,600	61,200
自由勾配側溝(L=2.0m)	a800×c1300mm	本	T3810	51,000	64,100
自由勾配側溝(L=2.0m)	a800×c1400mm	本	T3811	53,700	67,700
自由勾配側溝(L=2.0m)	a800×c1500mm	本	T3812	57,500	72,300
自由勾配側溝(L=2.0m)	a800×c1600mm	本	T3813	60,300	75,800
自由勾配側溝(L=2.0m)	a800×c1700mm	本	T3814	62,700	78,900
自由勾配側溝(L=2.0m)	a800×c1800mm	本	T3815	65,100	81,900
自由勾配側溝(L=2.0m)	a900×c700mm	本	T3816	物価資料	49,800
自由勾配側溝(L=2.0m)	a900×c800mm	本	T3096	物価資料	53,100
自由勾配側溝(L=2.0m)	a900×c900mm	本	T3097	物価資料	56,700
自由勾配側溝(L=2.0m)	a900×c1000mm	本	T3098	物価資料	59,600
自由勾配側溝(L=2.0m)	a900×c1100mm	本	T3817	50,000	62,900
自由勾配側溝(L=2.0m)	a900×c1200mm	本	T3818	52,900	66,400
自由勾配側溝(L=2.0m)	a900×c1300mm	本	T3819	55,500	69,900
自由勾配側溝(L=2.0m)	a900×c1400mm	本	T3820	58,100	73,000
自由勾配側溝(L=2.0m)	a900×c1500mm	本	T3821	60,900	76,700
自由勾配側溝(L=2.0m)	a900×c1600mm	本	T3822	63,500	79,900
自由勾配側溝(L=2.0m)	a900×c1700mm	本	T3823	67,300	84,600
自由勾配側溝(L=2.0m)	a900×c1800mm	本	T3824	70,500	88,800
自由勾配側溝(L=2.0m)	a900×c1900mm	本	T3825	73,300	92,200
自由勾配側溝(L=2.0m)	a1000×c800mm	本	T3826	物価資料	58,000
自由勾配側溝(L=2.0m)	a1000×c900mm	本	T3099	物価資料	61,400
自由勾配側溝(L=2.0m)	a1000×c1000mm	本	T3100	物価資料	65,000
自由勾配側溝(L=2.0m)	a1000×c1100mm	本	T3827	54,200	68,300
自由勾配側溝(L=2.0m)	a1000×c1200mm	本	T3828	57,300	72,100
自由勾配側溝(L=2.0m)	a1000×c1300mm	本	T3829	60,600	76,200
自由勾配側溝(L=2.0m)	a1000×c1400mm	本	T3830	62,900	79,100
自由勾配側溝(L=2.0m)	a1000×c1500mm	本	T3831	65,700	82,700
自由勾配側溝(L=2.0m)	a1000×c1600mm	本	T3832	68,500	86,200
自由勾配側溝(L=2.0m)	a1000×c1700mm	本	T3833	71,600	90,100
自由勾配側溝(L=2.0m)	a1000×c1800mm	本	T3834	75,900	95,600
自由勾配側溝(L=2.0m)	a1000×c1900mm	本	T3835	78,700	99,000
自由勾配側溝(L=2.0m)	a1000×c2000mm	本	T3836	81,400	102,000
自由勾配側溝 コンクリート蓋	300×500 車道用	枚	T3101	物価資料	1,290
自由勾配側溝 コンクリート蓋	400×500 車道用	枚	T3102	物価資料	1,750
自由勾配側溝 コンクリート蓋	500×500 車道用	枚	T3103	物価資料	2,310
自由勾配側溝 コンクリート蓋	600×500 車道用	枚	T3104	物価資料	3,020
自由勾配側溝 コンクリート蓋	300×500 歩道用	枚	T3105	840	1,010
自由勾配側溝 コンクリート蓋	400×500 歩道用	枚	T3106	1,290	1,560
自由勾配側溝 コンクリート蓋	500×500 歩道用	枚	T3107	1,690	2,040
自由勾配側溝 コンクリート蓋	600×500 歩道用	枚	T3108	2,160	2,610

名 称	規 格	単位	コード	単 価	
				本 土	佐 渡
自由勾配側溝 コンクリート蓋	700×500 車道用	枚	T3109	物価資料	5,730
自由勾配側溝 コンクリート蓋	800×500 車道用	枚	T3110	物価資料	7,220
自由勾配側溝 コンクリート蓋	900×500 車道用	枚	T3111	物価資料	8,820
自由勾配側溝 コンクリート蓋	1000×500 車道用	枚	T3112	物価資料	10,500
自由勾配側溝 コンクリート蓋	700×500 歩道用	枚	T3113	3,880	4,700
自由勾配側溝 コンクリート蓋	800×500 歩道用	枚	T3114	4,680	5,670
自由勾配側溝 コンクリート蓋	900×500 歩道用	枚	T3115	5,650	6,840
自由勾配側溝 コンクリート蓋	1000×500 歩道用	枚	T3116	6,660	8,070

(31) 横断用自由勾配側溝

名 称	規 格	単位	コード	単 価	
				本 土	佐 渡
横断用自由勾配側溝 (L=2.0m)	a300×c300mm	本	T3200	物価資料	45,300
横断用自由勾配側溝 (L=2.0m)	a300×c400mm	本	T3201	物価資料	49,600
横断用自由勾配側溝 (L=2.0m)	a300×c500mm	本	T3202	物価資料	51,800
横断用自由勾配側溝 (L=2.0m)	a300×c600mm	本	T3203	物価資料	59,400
横断用自由勾配側溝 (L=2.0m)	a300×c700mm	本	T3204	物価資料	62,700
横断用自由勾配側溝 (L=2.0m)	a300×c800mm	本	T3850	物価資料	67,300
横断用自由勾配側溝 (L=2.0m)	a300×c900mm	本	T3851	物価資料	77,800
横断用自由勾配側溝 (L=2.0m)	a300×c1000mm	本	T3852	物価資料	83,000
横断用自由勾配側溝 (L=2.0m)	a300×c1100mm	本	T3853	69,700	88,400
横断用自由勾配側溝 (L=2.0m)	a400×c500mm	本	T3205	物価資料	57,000
横断用自由勾配側溝 (L=2.0m)	a400×c600mm	本	T3206	物価資料	61,200
横断用自由勾配側溝 (L=2.0m)	a400×c700mm	本	T3207	物価資料	70,000
横断用自由勾配側溝 (L=2.0m)	a400×c800mm	本	T3208	物価資料	75,100
横断用自由勾配側溝 (L=2.0m)	a400×c900mm	本	T3854	物価資料	79,900
横断用自由勾配側溝 (L=2.0m)	a400×c1000mm	本	T3855	物価資料	91,200
横断用自由勾配側溝 (L=2.0m)	a400×c1100mm	本	T3856	77,900	98,800
横断用自由勾配側溝 (L=2.0m)	a400×c1200mm	本	T3857	83,300	105,000
横断用自由勾配側溝 (L=2.0m)	a500×c600mm	本	T3209	物価資料	70,800
横断用自由勾配側溝 (L=2.0m)	a500×c700mm	本	T3210	物価資料	75,500
横断用自由勾配側溝 (L=2.0m)	a500×c800mm	本	T3211	物価資料	80,300
横断用自由勾配側溝 (L=2.0m)	a500×c900mm	本	T3212	物価資料	91,000
横断用自由勾配側溝 (L=2.0m)	a500×c1000mm	本	T3213	物価資料	96,900
横断用自由勾配側溝 (L=2.0m)	a500×c1100mm	本	T3858	82,500	104,000
横断用自由勾配側溝 (L=2.0m)	a500×c1200mm	本	T3859	93,000	117,000
横断用自由勾配側溝 (L=2.0m)	a500×c1300mm	本	T3860	97,500	123,000
横断用自由勾配側溝 (L=2.0m)	a500×c1400mm	本	T3861	102,000	129,000
横断用自由勾配側溝 (L=2.0m)	a600×c400mm	本	T3862	物価資料	68,900
横断用自由勾配側溝 (L=2.0m)	a600×c700mm	本	T3214	物価資料	83,600
横断用自由勾配側溝 (L=2.0m)	a600×c800mm	本	T3215	物価資料	88,800
横断用自由勾配側溝 (L=2.0m)	a600×c900mm	本	T3216	物価資料	93,800
横断用自由勾配側溝 (L=2.0m)	a600×c1000mm	本	T3217	物価資料	106,000
横断用自由勾配側溝 (L=2.0m)	a600×c1100mm	本	T3218	90,000	114,000
横断用自由勾配側溝 (L=2.0m)	a600×c1200mm	本	T3219	94,500	119,000
横断用自由勾配側溝 (L=2.0m)	a600×c1300mm	本	T3863	105,000	132,000
横断用自由勾配側溝 (L=2.0m)	a600×c1400mm	本	T3864	111,000	140,000
横断用自由勾配側溝 (L=2.0m)	a600×c1500mm	本	T3865	117,000	147,000
横断用自由勾配側溝 (L=2.0m)	a400*c400	本	T3220	物価資料	53,100
横断用自由勾配側溝 (L=2.0m)	a500*c400	本	T3221	物価資料	61,600
横断用自由勾配側溝 (L=2.0m)	a500*c500	本	T3222	物価資料	66,200
横断用自由勾配側溝 (L=2.0m)	a600*c500	本	T3223	物価資料	74,200
横断用自由勾配側溝 (L=2.0m)	a600*c600	本	T3224	物価資料	79,000

(32) 法止側溝

名 称	規 格	単位	コード	単 価	
				本 土	佐 渡
法止側溝 320型	FL-S80(320) L=1m	個	TR2711	10,000	11,500
法止側溝 320型	FL-S80(320) L=2m	個	TR2712	17,700	20,300
法止側溝 320型	FL-S100(320) L=1m	個	TR2713	14,400	16,500
法止側溝 320型	FL-S100(320) L=2m	個	TR2714	26,100	30,000
法止側溝 320型	FL-S150(320) L=1m	個	TR2715	23,100	26,500

名 称	規 格	単位	コード	単 価	
				本 土	佐 渡
法止側溝 320型	FL-S150(320) L=2m	個	TR2716	40,000	46,000
法止側溝 320型	FL-S200(320) L=1m	個	TR2717	43,500	50,000
法止側溝 320型	FL-S200(320) L=2m	個	TR2718	75,000	86,200
法止側溝 300型	FL-S80(300) L=1m	個	TR2722	物価資料	12,700
法止側溝 300型	FL-S80(300) L=2m	個	TR2723	物価資料	22,400
法止側溝 300型	FL-S100(300) L=1m	個	TR2724	物価資料	19,300
法止側溝 300型	FL-S100(300) L=2m	個	TR2725	物価資料	32,500
法止側溝 300型	FL-S150(300) L=1m	個	TR2726	物価資料	30,500
法止側溝 300型	FL-S150(300) L=2m	個	TR2727	物価資料	50,800
法止側溝 300型	FL-S200(300) L=1m	個	TR2728	物価資料	53,900
法止側溝 300型	FL-S200(300) L=2m	個	TR2729	物価資料	91,700
傾斜法止側溝 320型	270°~1000×2000mm	個	TR2741	26,100	30,000
傾斜法止側溝 320型	280°~1500×2000mm	個	TR2742	40,000	46,000
傾斜法止側溝 320型	1000°~1500×2000mm	個	TR2743	40,000	46,000
傾斜法止側溝 320型	1500°~2000×2000mm	個	TR2744	75,000	86,200
法止L型側溝 250A	1250×780×1000mm	個	TR2745	物価資料	32,200
法止L型側溝 250A	1250×780×2000mm	個	TR2746	物価資料	55,200
法止L型側溝 250A	1750×1170×1000mm	個	TR2747	物価資料	48,900
法止L型側溝 250A	1750×1170×2000mm	個	TR2748	物価資料	85,200

(33) 遠心ボックスカルバート

名 称	規 格	単位	コード	単 価	
				本 土	佐 渡
遠心ボックスカルバート	I 形 φ150×L2000mm	個	T6845	10,400	11,900
遠心ボックスカルバート	I 形 φ200×L2000mm	個	T6846	14,100	16,200
遠心ボックスカルバート	I 形 φ250×L2400mm	個	T6847	21,500	24,700
遠心ボックスカルバート	I 形 φ300×L2400mm	個	T6850	物価資料	31,300
遠心ボックスカルバート	I 形 φ350×L2400mm	個	T6848	33,400	38,400
遠心ボックスカルバート	I 形 φ400×L2400mm	個	T6851	物価資料	45,700
遠心ボックスカルバート	I 形 φ450×L2400mm	個	T6849	48,400	55,600
遠心ボックスカルバート	I 形 φ500×L2400mm	個	T6852	55,100	63,300
遠心ボックスカルバート	I 形 φ600×L2400mm	個	T6853	物価資料	84,400
遠心ボックスカルバート	I 形 φ700×L2400mm	個	T6854	94,600	108,000
遠心ボックスカルバート	I 形 φ800×L2400mm	個	T6855	116,000	133,000
遠心ボックスカルバート	I 形 φ900×L2400mm	個	T6856	143,000	164,000
遠心ボックスカルバート	I 形 φ1000×L2400mm	個	T6857	171,000	196,000
遠心ボックスカルバート	I 形 φ1100×L2400mm	個	T6858	209,000	240,000

(34) 組合せ暗渠ブロック

名 称	規 格	単位	コード	単 価	
				本 土	佐 渡
組合せ暗渠ブロック 300	T-25t	m	T7150	7,770	8,930
組合せ暗渠ブロック 450	T-25t	m	T7151	17,200	19,700
組合せ暗渠ブロック 600	T-25t	m	T7152	21,400	24,600

(35) プレキャスト集水枡

名 称	規 格	単位	コード	単 価	
				本 土	佐 渡
プレキャスト集水枡(U型側溝320型用)	外寸 1100×700×700	個	TR2700	38,600	44,300
プレキャスト集水枡(U型側溝320型用)(5%用)	外寸 1100×700×755(700)	個	TR2701	41,000	47,100
プレキャスト集水枡(U型側溝320型用)(10%用)	外寸 1100×700×810(700)	個	TR2702	42,000	48,300
プレキャスト集水枡(L型側溝用)	外寸 1100×700×700	個	TR2703	38,600	44,300
プレキャスト集水枡(L型側溝用)(5%用)	外寸 1100×700×755(700)	個	TR2704	41,000	47,100
プレキャスト集水枡(L型側溝用)(10%用)	外寸 1100×700×810(700)	個	TR2705	42,000	48,300

1. () 書きの勾配は、道路縦断勾配である。
2. 蓋がかりはない。

(36) プレキャスト集水枡 (路側用)

名 称	規 格	単位	コード	単 価	
				本 土	佐 渡
集水枡(蓋無し) 開口部加工費含む	内寸500×500×500 参考質量:684kg/基	基	T0150	34,200	39,300
集水枡(蓋無し) 開口部加工費含む	内寸500×500×600 参考質量:776kg/基	基	T0151	38,800	44,600
集水枡(蓋無し) 開口部加工費含む	内寸500×500×700 参考質量:867kg/基	基	T0152	43,300	49,700
集水枡(蓋無し) 開口部加工費含む	内寸500×500×800 参考質量:958kg/基	基	T0153	47,900	55,000
集水枡(蓋無し) 開口部加工費含む	内寸600×600×600 参考質量:922kg/基	基	T0160	46,100	53,000
集水枡(蓋無し) 開口部加工費含む	内寸600×600×700 参考質量:1028kg/基	基	T0161	51,400	59,100
集水枡(蓋無し) 開口部加工費含む	内寸600×600×800 参考質量:1132kg/基	基	T0162	56,600	65,000
集水枡(蓋無し) 開口部加工費含む	内寸600×600×900 参考質量:1237kg/基	基	T0163	61,800	71,000
集水枡(蓋無し) 開口部加工費含む	内寸700×700×700 参考質量:1191kg/基	基	T0170	59,500	68,400
集水枡(蓋無し) 開口部加工費含む	内寸700×700×800 参考質量:1311kg/基	基	T0171	65,500	75,300
集水枡(蓋無し) 開口部加工費含む	内寸700×700×900 参考質量:1431kg/基	基	T0172	71,500	82,200
集水枡(蓋無し) 開口部加工費含む	内寸700×700×1000 参考質量:1551kg/基	基	T0173	77,500	89,100
集水枡(蓋無し) 開口部加工費含む	内寸800×800×800 参考質量:1498kg/基	基	T0180	74,900	86,100
集水枡(蓋無し) 開口部加工費含む	内寸800×800×900 参考質量:1632kg/基	基	T0181	81,600	93,800
集水枡(蓋無し) 開口部加工費含む	内寸800×800×1000 参考質量:1766kg/基	基	T0182	88,300	101,000
集水枡(蓋無し) 開口部加工費含む	内寸800×800×1100 参考質量:1900kg/基	基	T0183	95,000	109,000
集水枡(蓋無し) 開口部加工費含む	内寸1000×1000×1000 参考質量:2217kg/基	基	T0200	110,000	126,000
集水枡(蓋無し) 開口部加工費含む	内寸1000×1000×1100 参考質量:2369kg/基	基	T0201	118,000	135,000
集水枡(蓋無し) 開口部加工費含む	内寸1000×1000×1200 参考質量:2541kg/基	基	T0202	127,000	146,000
集水枡(蓋無し) 開口部加工費含む	内寸1000×1000×1300 参考質量:2703kg/基	基	T0203	135,000	155,000

(37) インターロッキングブロック

名 称	規 格	単位	コード	単 価	
				本 土	佐 渡
インターロッキングブロック	ブロック厚6cm 標準品	m2	TZJ2360001	物価資料	3,560
インターロッキングブロック	ブロック厚8cm 標準品	m2	TZJ2360002	物価資料	3,790

(38) 鋼製グレーチング

名 称	規 格	単位	コード	単 価	
				本 土	佐 渡
横断側溝用鋼製グレーチング300型	固定式 1m T-25	枚	T3517	21,100	22,100
横断側溝用鋼製グレーチング400型	固定式 1m T-25	枚	T3518	28,100	29,500
横断側溝用鋼製グレーチング500型	固定式 1m T-25	枚	T3519	44,100	46,300
横断溝グレーチング 300細目	400×44×995mm T25	枚	T3575	25,400	26,600
横断溝グレーチング 400細目	500×50×995mm T25	枚	T3577	38,400	40,300
横断用グレーチング蓋 細目(U型側溝用)	300型 1m	枚	T3580	29,400	30,800
横断用グレーチング蓋 細目(U型側溝用)	400型 1m	枚	T3581	41,300	43,300
横断用グレーチング蓋 細目(自由勾配側溝用)	300型 1m	枚	T3582	29,400	30,800
横断用グレーチング蓋 細目(自由勾配側溝用)	400型 1m	枚	T3583	41,300	43,300
鋼製グレーチング300型 固定式	横断自由勾配側溝用 1m T-25	枚	T3520	14,900	15,600
鋼製グレーチング400型 固定式	横断自由勾配側溝用 1m T-25	枚	T3521	20,000	21,000
鋼製グレーチング500型 固定式	横断自由勾配側溝用 1m T-25	枚	T3522	24,800	26,000
鋼製グレーチング600型 固定式	横断自由勾配側溝用 1m T-25	枚	T3523	37,900	39,700
鋼製グレーチング300型 固定式	横断自由勾配側溝用 50cm T-25	枚	TR5074	7,570	7,940
鋼製グレーチング400型 固定式	横断自由勾配側溝用 50cm T-25	枚	TR5075	10,500	11,000
鋼製グレーチング500型 固定式	横断自由勾配側溝用 50cm T-25	枚	TR5076	14,900	15,600
鋼製グレーチング600型 固定式	横断自由勾配側溝用 50cm T-25	枚	TR5077	24,600	25,800
鋼製グレーチング300型嵩上げ	JIS側溝用 1m長 T-2	枚	T7100	物価資料	11,000
鋼製グレーチング400型嵩上げ	JIS側溝用 1m長 T-2	枚	T7101	物価資料	13,100
鋼製グレーチング500型嵩上げ	JIS側溝用 1m長 T-2	枚	T7102	物価資料	14,200
鋼製グレーチング300型嵩上げ	JIS側溝用 50cm長T-2	枚	T7103	物価資料	6,680
鋼製グレーチング400型嵩上げ	JIS側溝用 50cm長T-2	枚	T7104	物価資料	7,920
鋼製グレーチング500型嵩上げ	JIS側溝用 50cm長T-2	枚	T7105	物価資料	8,610
鋼製グレーチング300型嵩上げ	自由勾配側溝用1m長 T-2	枚	T7106	9,260	9,720
鋼製グレーチング400型嵩上げ	自由勾配側溝用1m長 T-2	枚	T7107	11,600	12,100
鋼製グレーチング500型嵩上げ	自由勾配側溝用1m長 T-2	枚	T7108	14,800	15,500
鋼製グレーチング600型嵩上げ	自由勾配側溝用1m長 T-2	枚	T7051	17,100	17,900
鋼製グレーチング700型嵩上げ	自由勾配側溝用1m長 T-2	枚	T3866	22,100	23,200
鋼製グレーチング800型嵩上げ	自由勾配側溝用1m長 T-2	枚	T3874	29,300	30,700
鋼製グレーチング900型嵩上げ	自由勾配側溝用1m長 T-2	枚	T3882	32,500	34,100

1. 横断側溝用、横断用自由勾配側溝用及び集水枡用は受枠等の附属品を含む単価である。

名 称	規 格	単位	コード	単 価	
				本 土	佐 渡
鋼製グレーチング1000型嵩上げ	自由勾配側溝用1m長 T-2	枚	T3890	37,300	39,100
鋼製グレーチング300型嵩上げ	自由勾配側溝用50cm長T-2	枚	T7109	5,540	5,810
鋼製グレーチング400型嵩上げ	自由勾配側溝用50cm長T-2	枚	T7110	6,840	7,180
鋼製グレーチング500型嵩上げ	自由勾配側溝用50cm長T-2	枚	T7111	8,670	9,100
鋼製グレーチング600型嵩上げ	自由勾配側溝用50cm長T-2	枚	T7052	10,500	11,000
鋼製グレーチング700型嵩上げ	自由勾配側溝用50cm長T-2	枚	T3867	11,400	11,900
鋼製グレーチング800型嵩上げ	自由勾配側溝用50cm長T-2	枚	T3875	16,100	16,900
鋼製グレーチング900型嵩上げ	自由勾配側溝用50cm長T-2	枚	T3883	17,800	18,600
鋼製グレーチング1000型嵩上げ	自由勾配側溝用50cm長T-2	枚	T3891	20,100	21,100
鋼製グレーチング300型嵩上げ	JIS側溝用 1m長 車道用 T-25	枚	T7120	物価資料	13,100
鋼製グレーチング400型嵩上げ	JIS側溝用 1m長 車道用 T-25	枚	T7121	物価資料	17,700
鋼製グレーチング500型嵩上げ	JIS側溝用 1m長 車道用 T-25	枚	T7122	物価資料	30,300
鋼製グレーチング300型嵩上げ	JIS側溝用 50cm長 車道用 T-25	枚	T7123	物価資料	7,540
鋼製グレーチング400型嵩上げ	JIS側溝用 50cm長 車道用 T-25	枚	T7124	物価資料	10,700
鋼製グレーチング500型嵩上げ	JIS側溝用 50cm長 車道用 T-25	枚	T7125	物価資料	18,200
鋼製グレーチング300型嵩上げ	自由勾配側溝用1m長 車道用 T-25	枚	T7126	12,500	13,100
鋼製グレーチング400型嵩上げ	自由勾配側溝用1m長 車道用 T-25	枚	T7127	17,500	18,300
鋼製グレーチング500型嵩上げ	自由勾配側溝用1m長 車道用 T-25	枚	T7128	26,100	27,400
鋼製グレーチング600型嵩上げ	自由勾配側溝用1m長 車道用 T-25	枚	T7053	36,900	38,700
鋼製グレーチング700型嵩上げ	自由勾配側溝用1m長 車道用 T-25	枚	T3868	37,200	39,000
鋼製グレーチング800型嵩上げ	自由勾配側溝用1m長 車道用 T-25	枚	T3876	39,300	41,200
鋼製グレーチング900型嵩上げ	自由勾配側溝用1m長 車道用 T-25	枚	T3884	49,200	51,600
鋼製グレーチング1000型嵩上げ	自由勾配側溝用1m長 車道用 T-25	枚	T3892	51,400	53,900
鋼製グレーチング300型嵩上げ	自由勾配側溝用50cm長車道用 T-25	枚	T7129	7,670	8,050
鋼製グレーチング400型嵩上げ	自由勾配側溝用50cm長車道用 T-25	枚	T7130	10,600	11,100
鋼製グレーチング500型嵩上げ	自由勾配側溝用50cm長車道用 T-25	枚	T7131	15,800	16,500
鋼製グレーチング600型嵩上げ	自由勾配側溝用50cm長車道用 T-25	枚	T7054	22,300	23,400
鋼製グレーチング700型嵩上げ	自由勾配側溝用50cm長車道用 T-25	枚	T3869	23,300	24,400
鋼製グレーチング800型嵩上げ	自由勾配側溝用50cm長車道用 T-25	枚	T3877	24,800	26,000
鋼製グレーチング900型嵩上げ	自由勾配側溝用50cm長車道用 T-25	枚	T3885	31,300	32,800
鋼製グレーチング1000型嵩上げ	自由勾配側溝用50cm長車道用 T-25	枚	T3893	32,800	34,400
鋼グレーチング300嵩上・細目	JIS側溝用 1m長 T-2	枚	T7500	物価資料	12,100
鋼グレーチング400嵩上・細目	JIS側溝用 1m長 T-2	枚	T7501	物価資料	14,800
鋼グレーチング500嵩上・細目	JIS側溝用 1m長 T-2	枚	T7502	物価資料	18,600
鋼グレーチング300嵩上・細目	JIS側溝用 50cm長T-2	枚	T7503	物価資料	6,330
鋼グレーチング400嵩上・細目	JIS側溝用 50cm長T-2	枚	T7504	物価資料	7,610
鋼グレーチング500嵩上・細目	JIS側溝用 50cm長T-2	枚	T7505	物価資料	9,670
鋼グレーチング300嵩上・細目	自由勾配側溝用1m長 T-2	枚	T7506	12,600	13,200
鋼グレーチング400嵩上・細目	自由勾配側溝用1m長 T-2	枚	T7507	14,700	15,400
鋼グレーチング500嵩上・細目	自由勾配側溝用1m長 T-2	枚	T7508	19,000	19,900
鋼グレーチング600嵩上・細目	自由勾配側溝用1m長 T-2	枚	T7055	24,700	25,900
鋼グレーチング700嵩上・細目	自由勾配側溝用1m長 T-2	枚	T3870	32,400	34,000
鋼グレーチング800嵩上・細目	自由勾配側溝用1m長 T-2	枚	T3878	48,800	51,200
鋼グレーチング900嵩上・細目	自由勾配側溝用1m長 T-2	枚	T3886	54,000	56,700
鋼グレーチング1000嵩上・細目	自由勾配側溝用1m長 T-2	枚	T3894	66,100	69,400
鋼グレーチング300嵩上・細目	自由勾配側溝用50cm長T-2	枚	T7509	6,580	6,900
鋼グレーチング400嵩上・細目	自由勾配側溝用50cm長T-2	枚	T7510	7,680	8,060
鋼グレーチング500嵩上・細目	自由勾配側溝用50cm長T-2	枚	T7511	10,000	10,500
鋼グレーチング600嵩上・細目	自由勾配側溝用50cm長T-2	枚	T7056	13,000	13,600
鋼グレーチング700嵩上・細目	自由勾配側溝用50cm長T-2	枚	T3871	17,000	17,800
鋼グレーチング800嵩上・細目	自由勾配側溝用50cm長T-2	枚	T3879	25,100	26,300
鋼グレーチング900嵩上・細目	自由勾配側溝用50cm長T-2	枚	T3887	27,800	29,100
鋼グレーチング1000嵩上・細目	自由勾配側溝用50cm長T-2	枚	T3895	33,900	35,500
鋼グレーチング300嵩上・細目	JIS側溝用 1m長 車道用 T-25	枚	T7520	物価資料	16,900
鋼グレーチング400嵩上・細目	JIS側溝用 1m長 車道用 T-25	枚	T7521	物価資料	31,600
鋼グレーチング500嵩上・細目	JIS側溝用 1m長 車道用 T-25	枚	T7522	物価資料	40,300
鋼グレーチング300嵩上・細目	JIS側溝用 50cm長 車道用 T-25	枚	T7523	物価資料	8,190
鋼グレーチング400嵩上・細目	JIS側溝用 50cm長 車道用 T-25	枚	T7524	物価資料	15,900
鋼グレーチング500嵩上・細目	JIS側溝用 50cm長 車道用 T-25	枚	T7525	物価資料	20,700
鋼グレーチング300嵩上・細目	自由勾配側溝用1m長 車道用 T-25	枚	T7526	18,600	19,500
鋼グレーチング400嵩上・細目	自由勾配側溝用1m長 車道用 T-25	枚	T7527	33,700	35,300

1. 横断側溝用、横断用自由勾配側溝用及び集水桝用は受枠等の附属品を含む単価である。

名 称	規 格	単位	コード	単 価	
				本 土	佐 渡
鋼グレーチング500嵩上・細目	自由勾配側溝用1m長 車道用 T-25	枚	T7528	43,300	45,400
鋼グレーチング600嵩上・細目	自由勾配側溝用1m長 車道用 T-25	枚	T7057	69,100	72,500
鋼グレーチング700嵩上・細目	自由勾配側溝用1m長 車道用 T-25	枚	T3872	49,200	51,600
鋼グレーチング800嵩上・細目	自由勾配側溝用1m長 車道用 T-25	枚	T3880	64,000	67,200
鋼グレーチング900嵩上・細目	自由勾配側溝用1m長 車道用 T-25	枚	T3888	84,300	88,500
鋼グレーチング1000嵩上・細目	自由勾配側溝用1m長 車道用 T-25	枚	T3896	89,900	94,300
鋼グレーチング300嵩上・細目	自由勾配側溝用50cm長車道用 T-25	枚	T7529	9,880	10,300
鋼グレーチング400嵩上・細目	自由勾配側溝用50cm長車道用 T-25	枚	T7530	17,900	18,700
鋼グレーチング500嵩上・細目	自由勾配側溝用50cm長車道用 T-25	枚	T7531	22,900	24,000
鋼グレーチング600嵩上・細目	自由勾配側溝用50cm長車道用 T-25	枚	T7058	36,600	38,400
鋼グレーチング700嵩上・細目	自由勾配側溝用50cm長車道用 T-25	枚	T3873	26,800	28,100
鋼グレーチング800嵩上・細目	自由勾配側溝用50cm長車道用 T-25	枚	T3881	33,300	34,900
鋼グレーチング900嵩上・細目	自由勾配側溝用50cm長車道用 T-25	枚	T3889	48,300	50,700
鋼グレーチング1000嵩上・細目	自由勾配側溝用50cm長車道用 T-25	枚	T3897	51,800	54,300
鋼グレーチング300 観音開	自由勾配側溝用1m長 流雪溝 T-25	枚	T7540	25,100	26,300
鋼グレーチング400 観音開	自由勾配側溝用1m長 流雪溝 T-25	枚	T7541	31,000	32,500
鋼グレーチング500 観音開	自由勾配側溝用1m長 流雪溝 T-25	枚	T7542	39,700	41,600
鋼グレーチング600 観音開	自由勾配側溝用1m長 流雪溝 T-25	枚	T7543	54,300	57,000
鋼グレーチング300 観音開 細目	自由勾配側溝用1m長 流雪溝 T-25	枚	T7544	29,200	30,600
鋼グレーチング400 観音開 細目	自由勾配側溝用1m長 流雪溝 T-25	枚	T7545	37,300	39,100
鋼グレーチング500 観音開 細目	自由勾配側溝用1m長 流雪溝 T-25	枚	T7546	52,900	55,500
鋼グレーチング600 観音開 細目	自由勾配側溝用1m長 流雪溝 T-25	枚	T7547	61,900	64,900
集水柵用グレーチング蓋 細目	B300×L400mm T-25	枚	T7022	物価資料	8,760
集水柵用グレーチング蓋 細目	B300×L500mm T-25	枚	T7023	物価資料	14,300
集水柵用グレーチング蓋 細目	B300×L600mm T-25	枚	T7024	15,600	16,300
集水柵用グレーチング蓋 細目	B300×L700mm T-25	枚	T7025	23,100	24,200
集水柵用グレーチング蓋 細目	B350×L400mm T-25	枚	T7026	14,300	15,000
集水柵用グレーチング蓋 細目	B350×L500mm T-25	枚	T7027	21,400	22,400
集水柵用グレーチング蓋 細目	B350×L600mm T-25	枚	T7028	25,000	26,200
集水柵用グレーチング蓋 細目	B350×L700mm T-25	枚	T7029	27,400	28,700
集水柵用グレーチング蓋 細目	B400×L400mm T-25	枚	T7030	物価資料	11,200
集水柵用グレーチング蓋 細目	B400×L500mm T-25	枚	T7031	物価資料	18,200
集水柵用グレーチング蓋 細目	B400×L600mm T-25	枚	T7032	19,600	20,500
集水柵用グレーチング蓋 細目	B400×L700mm T-25	枚	T7033	29,500	30,900
集水柵用グレーチング蓋 細目	B400×L800mm T-25	枚	T7034	35,700	37,400
集水柵用グレーチング蓋 細目	B500×L500mm T-25	枚	T7035	22,200	23,300
集水柵用グレーチング蓋 細目	B500×L600mm T-25	枚	T7036	25,300	26,500
集水柵用グレーチング蓋 細目	B500×L700mm T-25	枚	T7037	28,600	30,000
集水柵用グレーチング蓋 細目	B500×L800mm T-25	枚	T7038	56,400	59,200
集水柵用グレーチング蓋 細目	B600×L600mm T-25	枚	T7039	30,200	31,700
集水柵用グレーチング蓋 細目	B600×L800mm T-25	枚	T7040	63,900	67,000
集水柵用グレーチング蓋 細目	B700×L700mm T-25	枚	T7042	49,500	51,900
集水柵用グレーチング蓋 細目	800×800 2枚 T-25	組	T7045	78,100	82,000
集水柵用グレーチング蓋	B300×L400mm T-25	枚	T7072	物価資料	8,720
集水柵用グレーチング蓋	B300×L500mm T-25	枚	T7073	物価資料	11,500
集水柵用グレーチング蓋	B300×L600mm T-25	枚	T7074	物価資料	14,100
集水柵用グレーチング蓋	B300×L700mm T-25	枚	T7075	17,100	17,900
集水柵用グレーチング蓋	B350×L400mm T-25	枚	T7076	11,400	11,900
集水柵用グレーチング蓋	B350×L500mm T-25	枚	T7077	14,700	15,400
集水柵用グレーチング蓋	B350×L600mm T-25	枚	T7078	18,100	19,000
集水柵用グレーチング蓋	B350×L700mm T-25	枚	T7079	20,400	21,400
集水柵用グレーチング蓋	B400×L400mm T-25	枚	T7080	物価資料	10,900
集水柵用グレーチング蓋	B400×L500mm T-25	枚	T7081	物価資料	14,000
集水柵用グレーチング蓋	B400×L600mm T-25	枚	T7082	物価資料	17,400
集水柵用グレーチング蓋	B400×L700mm T-25	枚	T7083	22,000	23,100
集水柵用グレーチング蓋	B400×L800mm T-25	枚	T7084	28,600	30,000
集水柵用グレーチング蓋	B500×L500mm T-25	枚	T7085	物価資料	16,500
集水柵用グレーチング蓋	B500×L600mm T-25	枚	T7086	物価資料	20,700
集水柵用グレーチング蓋	B500×L700mm T-25	枚	T7087	物価資料	22,000
集水柵用グレーチング蓋	B500×L800mm T-25	枚	T7088	38,900	40,800
集水柵用グレーチング蓋	B600×L600mm T-25	枚	T7089	物価資料	24,500

1. 横断側溝用、横断用自由勾配側溝用及び集水柵用は受枠等の附属品を含む単価である。

名 称	規 格	単位	コード	単 価	
				本 土	佐 渡
集水樹用グレーチング蓋	B600×L800mm T-25	枚	T7090	44,200	46,400
集水樹用グレーチング蓋	B600×L900mm T-25	枚	T7091	48,400	50,800
集水樹用グレーチング蓋	B700×L700mm T-25	枚	T7092	31,500	33,000
集水樹用グレーチング蓋	B700×L900mm T-25	枚	T7093	54,800	57,500
集水樹用グレーチング蓋	B700×L1000 T-25	枚	T7094	65,400	68,600
集水樹用グレーチング蓋	800×800 2枚 T-25	組	T7095	51,400	53,900
集水樹用グレーチング蓋	800×1000 2枚 T25	組	T7096	70,500	74,000
集水樹用グレーチング蓋	900×900 2枚 T-25	組	T7097	62,800	65,900
集水樹用グレーチング蓋	900×1000 2枚 T25	組	T7098	78,000	81,900
集水樹用グレーチング蓋	1.0m×1.0m 2枚 T-25	組	T7099	77,400	81,200

1. 横断側溝用、横断用自由勾配側溝用及び集水樹用は受枠等の附属品を含む単価である。

(39) その他

名 称	規 格	単位	コード	単 価	
				本 土	佐 渡
中間支持金物	径14mm用	個	TZJ4030001	*	*
中間支持金物	径16mm用	個	TZJ4030002	*	*
滑車	125mm	個	TZJ4032001	*	*
滑車	150mm	個	TZJ4032002	*	*
滑車	180mm	個	TZJ4032003	*	*
キャレリ	3.0t用	台	TZJ4033003	130,000	*
誘導輪	径	個	TZJ4034001	*	*
受索装置付柱鈎	φ12mm	個	TZJ4036001	*	*
受索装置付柱鈎	φ24mm	個	TZJ4036002	*	*
受索装置付柱鈎	押込用 径12mm	個	TZJ4036003	*	*
受索装置付柱鈎	押込用 径24mm	個	TZJ4036004	*	*
カップラーシース	径23用	個	TZJ4441001	物価資料	
カップラーシース	径26用	個	TZJ4441002	物価資料	
区画線消去用カッター	3個/組	組	TZJ6544001	13,600	
ブラシ(ガードレール清掃用)	径500 ホリプロビレン	個	TZJ6553001	物価資料	
ブラシ(トンネル清掃用)	径800 ホリプロビレン	個	TZJ6553002	物価資料	
視線誘導標 土中 両面	反射体径100以下 支柱径34	本	TZJ4206001	物価資料	*
視線誘導標 土中 両面	反射体径100以下 支柱径60.5	本	TZJ4206002	物価資料	*
視線誘導標 土中 両面	反射体径100以下 支柱径89	本	TZJ4206003	物価資料	*
視線誘導標 土中 両面	反射体径300 支柱径60.5	本	TZJ4206004	物価資料	*
視線誘導標 土中 片面	反射体径100以下 支柱径34	本	TZJ4206005	物価資料	*
視線誘導標 土中 片面	反射体径100以下 支柱径60.5	本	TZJ4206006	物価資料	*
視線誘導標 土中 片面	反射体径100以下 支柱径89	本	TZJ4206007	物価資料	*
視線誘導標 土中 片面	反射体径300 支柱径60.5	本	TZJ4206008	物価資料	*
視線誘導標 CO用 両面	反射体径100以下 支柱径34	本	TZJ4206009	物価資料	*
視線誘導標 CO用 両面	反射体径100以下 支柱径60.5	本	TZJ4206010	物価資料	*
視線誘導標 CO用 両面	反射体径100以下 支柱径89	本	TZJ4206011	物価資料	*
視線誘導標 CO用 両面	反射体径300 支柱径60.5	本	TZJ4206012	物価資料	*
視線誘導標 CO用 片面	反射体径100以下 支柱径34	本	TZJ4206013	物価資料	*
視線誘導標 CO用 片面	反射体径100以下 支柱径60.5	本	TZJ4206014	物価資料	*
視線誘導標 CO用 片面	反射体径100以下 支柱径89	本	TZJ4206015	物価資料	*
視線誘導標 CO用 片面	反射体径300 支柱径60.5	本	TZJ4206016	物価資料	*
視線誘導標 防護柵 両面	反射体 径100以下 バンド式	本	TZJ4206017	物価資料	*
視線誘導標 防護柵 両面	反射体 径100以下 ボルト式	本	TZJ4206018	物価資料	*
視線誘導標 防護柵 両面	反射体 径100以下 かぶせ式	本	TZJ4206019	物価資料	*
視線誘導標 防護柵 両面	反射体 径300 バンド式	本	TZJ4206020	物価資料	*
視線誘導標 防護柵 片面	反射体 径100以下 バンド式	本	TZJ4206021	物価資料	*
視線誘導標 防護柵 片面	反射体 径100以下 ボルト式	本	TZJ4206022	物価資料	*
視線誘導標 防護柵 片面	反射体 径100以下 かぶせ式	本	TZJ4206023	物価資料	*
視線誘導標 防護柵 片面	反射体 径300 バンド式	本	TZJ4206024	物価資料	*
視線誘導標 構造物 両面	反射体 径100以下 側壁用	本	TZJ4206025	物価資料	*
視線誘導標 構造物 両面	100以下 ベースプレート式	本	TZJ4206026	物価資料	*
視線誘導標 構造物 両面	反射体径300ベースプレート式	本	TZJ4206027	物価資料	*
視線誘導標 構造物 片面	反射体 径100以下 側壁用	本	TZJ4206028	物価資料	*
視線誘導標 構造物 片面	100以下 ベースプレート式	本	TZJ4206029	物価資料	*
視線誘導標 構造物 片面	反射体径300ベースプレート式	本	TZJ4206030	物価資料	*
視線誘導標(スノーホール併用型)土中2段	両面 φ100以下反射体数1個	本	TZJ4208001	物価資料	*

名 称	規 格	単 位	コード	単 価	
				本 土	佐 渡
視線誘導標(スノーポール併用型)土中2段	片面 φ100以下反射体数2個	本	TZJ4208002	物価資料	*
視線誘導標(スノーポール併用型)土中2段	片面 φ100以下反射体数1個	本	TZJ4208003	物価資料	*
視線誘導標(スノーポール併用型)CO用2段	両面 φ100以下反射体数1個	本	TZJ4208004	物価資料	*
視線誘導標(スノーポール併用型)CO用2段	片面 φ100以下反射体数2個	本	TZJ4208005	物価資料	*
視線誘導標(スノーポール併用型)CO用2段	片面 φ100以下反射体数1個	本	TZJ4208006	物価資料	*
視線誘導標 土中 両面	反射体径100以下 支柱径34(景観型)	本	T4371	4,150	*
視線誘導標 土中 両面	反射体径100以下 支柱径60.5(景観型)	本	T4372	5,040	*
視線誘導標 土中 両面	反射体径100以下 支柱径89(景観型)	本	T4373	4,340	*
視線誘導標 土中 両面	反射体径300 支柱径60.5(景観型)	本	T4374	18,100	*
視線誘導標 土中 片面	反射体径100以下 支柱径34(景観型)	本	T4375	3,610	*
視線誘導標 土中 片面	反射体径100以下 支柱径60.5(景観型)	本	T4376	4,500	*
視線誘導標 土中 片面	反射体径100以下 支柱径89(景観型)	本	T4377	4,130	*
視線誘導標 土中 片面	反射体径300 支柱径60.5(景観型)	本	T4378	10,400	*
視線誘導標 CO用 両面	反射体径100以下 支柱径34(景観型)	本	T4379	3,910	*
視線誘導標 CO用 両面	反射体径100以下 支柱径60.5(景観型)	本	T4380	4,570	*
視線誘導標 CO用 両面	反射体径100以下 支柱径89(景観型)	本	T4381	4,320	*
視線誘導標 CO用 両面	反射体径300 支柱径60.5(景観型)	本	T4382	18,100	*
視線誘導標 CO用 片面	反射体径100以下 支柱径34(景観型)	本	T4383	3,370	*
視線誘導標 CO用 片面	反射体径100以下 支柱径60.5(景観型)	本	T4384	4,030	*
視線誘導標 CO用 片面	反射体径100以下 支柱径89(景観型)	本	T4385	4,110	*
視線誘導標 CO用 片面	反射体径300 支柱径60.5(景観型)	本	T4386	10,400	*
視線誘導標 防護柵 両面	反射体径100以下 ハンド式(景観型)	本	T4387	3,370	*
視線誘導標 防護柵 両面	反射体径100以下 ポルト式(景観型)	本	T4388	3,300	*
視線誘導標 防護柵 両面	反射体径100以下 かぶせ式(景観型)	本	T4389	5,340	*
視線誘導標 防護柵 両面	反射体径300 ハンド式(景観型)	本	T4390	20,700	*
視線誘導標 防護柵 片面	反射体径100以下 ハンド式(景観型)	本	T4391	2,810	*
視線誘導標 防護柵 片面	反射体径100以下 ポルト式(景観型)	本	T4392	2,760	*
視線誘導標 防護柵 片面	反射体径100以下 かぶせ式(景観型)	本	T4393	2,880	*
視線誘導標 防護柵 片面	反射体径300 ハンド式(景観型)	本	T4394	10,300	*
視線誘導標 構造物 両面	反射体径100以下 側壁用(景観型)	本	T4395	3,000	*
視線誘導標 構造物 両面	100以下 ベースプレート式(景観型)	本	T4396	9,520	*
視線誘導標 構造物 両面	反射体径300ベースプレート式(景観型)	本	T4397	18,500	*
視線誘導標 構造物 片面	反射体径100以下 側壁用(景観型)	本	T4398	2,460	*
視線誘導標 構造物 片面	100以下 ベースプレート式(景観型)	本	T4399	8,920	*
視線誘導標 構造物 片面	反射体径300ベースプレート式(景観型)	本	T4400	12,200	*
線形誘導標 AL6 両面仕様	コシ中式 本体・支柱・W金具を含む	式	T4420	14,300	*
線形誘導標 AL6 両面仕様	GR添加式 本体・支柱・W金具を含む	式	T4421	14,500	*
デリネーター用スペーサー(ゴム回転止め)	サヤ管(VP75)に設置するもの	個	T4462	450	*
親子バンド	φ114.3-φ60.5	個	T4422	1,050	*

10-2 土木資材 (上下水道資材)

(1) ジョイントコート (熱収縮タイプ)

名 称	規 格	単位	コード	単 価	
				本 土	佐 渡
ジョイントコート(熱収縮タイプ)	600mm プラスチック系	組	TN8921	物価資料	15,600
ジョイントコート(熱収縮タイプ)	700mm プラスチック系	組	TN8922	物価資料	18,600
ジョイントコート(熱収縮タイプ)	800mm プラスチック系	組	TN8923	物価資料	21,700
ジョイントコート(熱収縮タイプ)	900mm プラスチック系	組	TN8924	物価資料	25,100
ジョイントコート(熱収縮タイプ)	1000mm プラスチック系	組	TN8925	物価資料	28,600
ジョイントコート(熱収縮タイプ)	1100mm プラスチック系	組	TN8926	物価資料	30,600
ジョイントコート(熱収縮タイプ)	1200mm プラスチック系	組	TN8927	物価資料	33,900

(2) ダクタイル鋳鉄管接合部品

名 称	規 格	単位	コード	単 価	
				本 土	佐 渡
ダクタイル鋳鉄管用接合部品	K形 押輪ボルトナット・ゴム輪 径75	組	TN1397	物価資料	1,780
ダクタイル鋳鉄管用接合部品	K形 押輪ボルトナット・ゴム輪 径100	組	TN1398	物価資料	2,280
ダクタイル鋳鉄管用接合部品	K形 押輪ボルトナット・ゴム輪 径150	組	TN1399	物価資料	3,650
ダクタイル鋳鉄管用接合部品	K形 押輪ボルトナット・ゴム輪 径200	組	TN1400	物価資料	4,290
ダクタイル鋳鉄管用接合部品	K形 押輪ボルトナット・ゴム輪 径250	組	TN1401	物価資料	5,840
ダクタイル鋳鉄管用接合部品	K形 押輪ボルトナット・ゴム輪 径300	組	TN1402	物価資料	8,060
ダクタイル鋳鉄管用接合部品	K形 押輪ボルトナット・ゴム輪 径350	組	TN1403	物価資料	10,300
ダクタイル鋳鉄管用接合部品	K形 押輪ボルトナット・ゴム輪 径400	組	TN1404	物価資料	14,100
ダクタイル鋳鉄管用接合部品	K形 押輪ボルトナット・ゴム輪 径450	組	TN1405	物価資料	15,600
ダクタイル鋳鉄管用接合部品	K形 押輪ボルトナット・ゴム輪 径500	組	TN1406	物価資料	17,500
ダクタイル鋳鉄管用接合部品	K形 押輪ボルトナット・ゴム輪 径600	組	TN1407	物価資料	20,200
ダクタイル鋳鉄管用接合部品	K形 押輪ボルトナット・ゴム輪 径700	組	TN1408	物価資料	30,300
ダクタイル鋳鉄管用接合部品	K形 押輪ボルトナット・ゴム輪 径800	組	TN1409	物価資料	37,000
ダクタイル鋳鉄管用接合部品	K形 押輪ボルトナット・ゴム輪 径900	組	TN1410	物価資料	48,500
ダクタイル鋳鉄管用接合部品	K形 押輪ボルトナット・ゴム輪 径1000	組	TN1411	物価資料	55,900
ダクタイル鋳鉄管用接合部品	K形 押輪ボルトナット・ゴム輪 径1100	組	TN1412	物価資料	65,500
ダクタイル鋳鉄管用接合部品	K形 押輪ボルトナット・ゴム輪 径1200	組	TN1413	物価資料	73,400

(3) 硬質塩化ビニル有孔管

名 称	規 格	単位	コード	単 価	
				本 土	佐 渡
硬質ポリ塩化ビニル有孔管 VU	径50 長4.0m	本	TN2403	物価資料	873
硬質ポリ塩化ビニル有孔管 VU	径65 長4.0m	本	TN2404	物価資料	1,300
硬質ポリ塩化ビニル有孔管 VU	径75 長4.0m	本	TN2405	物価資料	1,740
硬質ポリ塩化ビニル有孔管 VU	径100 長4.0m	本	TN2406	物価資料	2,460
硬質ポリ塩化ビニル有孔管 VU	径125 長4.0m	本	TN2407	物価資料	4,240
硬質ポリ塩化ビニル有孔管 VU	径150 長4.0m	本	TN2408	物価資料	5,740
硬質ポリ塩化ビニル有孔管 VU	径200 長4.0m	本	TN2409	物価資料	8,060
硬質ポリ塩化ビニル有孔管 VU	径250 長4.0m	本	TN2410	物価資料	14,100
硬質ポリ塩化ビニル有孔管 VU	径300 長4.0m	本	TN2411	物価資料	21,000
硬質ポリ塩化ビニル有孔管 VP	径40mm 長4.0m	本	TN2415	物価資料	1,390

(4) 水道用空気弁

名 称	規 格	単位	コード	単 価	
				本 土	佐 渡
急速空気弁 合成樹脂塗装	FC製 7.5K 呼び径13	個	TN3836	物価資料	26,800
急速空気弁 合成樹脂塗装	FC製 7.5K 呼び径20	個	TN3837	物価資料	30,100
急速空気弁 合成樹脂塗装	FC製 7.5K 呼び径25	個	TN3838	物価資料	33,400
急速空気弁 合成樹脂塗装	FC製 7.5K 径75 ボール式補修弁含む	個	TN3840	物価資料	74,100
急速空気弁 合成樹脂塗装	FC製 7.5K 径100 ボール式補修弁含む	個	TN3841	物価資料	101,000
急速空気弁 合成樹脂塗装	FC製 7.5K 径150 ボール式補修弁含む	個	TN3842	297,000	305,000
空気弁(双口) 合成樹脂塗装	FC製 7.5K 呼び径75	個	TN3831	物価資料	83,300
空気弁(双口) 合成樹脂塗装	FC製 7.5K 呼び径100	個	TN3832	物価資料	101,000
空気弁(双口) 合成樹脂塗装	FC製 7.5K 呼び径150	個	TN3833	物価資料	165,000

(5) 水道用仕切弁

名 称	規 格	単位	コード	単 価	
				本 士	佐 渡
水道用仕切弁(手動)	径50 7.5K FC 合成樹脂塗装 立形	個	TN3849	物価資料	20,200
水道用仕切弁(手動)	径75 7.5K FC 合成樹脂塗装 立形	個	TN3850	物価資料	25,200
水道用仕切弁(手動)	径100 7.5K FC 合成樹脂塗装 立形	個	TN3851	物価資料	33,600
水道用仕切弁(手動)	径125 7.5K FC 合成樹脂塗装 立形	個	TN3852	物価資料	43,700
水道用仕切弁(手動)	径150 7.5K FC 合成樹脂塗装 立形	個	TN3853	物価資料	57,800
水道用仕切弁(手動)	径200 7.5K FC 合成樹脂塗装 立形	個	TN3854	物価資料	87,000
水道用仕切弁(手動)	径250 7.5K FC 合成樹脂塗装 立形	個	TN3855	物価資料	133,000
水道用仕切弁(手動)	径300 7.5K FC 合成樹脂塗装 立形	個	TN3856	物価資料	170,000
水道用仕切弁(手動)	径350 7.5K FC 合成樹脂塗装 立形	個	TN3857	物価資料	242,000
水道用仕切弁(手動)	径400 7.5K FC 合成樹脂塗装 立形	個	TN3858	物価資料	349,000
水道用仕切弁(手動)	径450 7.5K FC 合成樹脂塗装 立形	個	TN3859	物価資料	459,000
水道用仕切弁(手動)	径500 7.5K FC 合成樹脂塗装 立形	個	TN3860	物価資料	592,000
水道用仕切弁(手動)	径600 7.5K FC 合成樹脂塗装 立形	個	TN3861	物価資料	1,600,000
水道用仕切弁(電動)	径100 外ねじ 7.5K FC 合成樹脂塗装 立形	個	TN3862	物価資料	802,000
水道用仕切弁(電動)	径125 外ねじ 7.5K FC 合成樹脂塗装 立形	個	TN3863	物価資料	903,000
水道用仕切弁(電動)	径150 外ねじ 7.5K FC 合成樹脂塗装 立形	個	TN3864	物価資料	1,030,000
水道用仕切弁(電動)	径200 外ねじ 7.5K FC 合成樹脂塗装 立形	個	TN3865	物価資料	1,060,000
水道用仕切弁(電動)	径250 外ねじ 7.5K FC 合成樹脂塗装 立形	個	TN3866	物価資料	1,190,000
水道用仕切弁(電動)	径300 外ねじ 7.5K FC 合成樹脂塗装 立形	個	TN3867	物価資料	1,320,000
水道用仕切弁(電動)	径350 外ねじ 7.5K FC 合成樹脂塗装 立形	個	TN3868	物価資料	1,410,000
水道用仕切弁(電動)	径400 外ねじ 7.5K FC 合成樹脂塗装 立形	個	TN3869	物価資料	1,730,000
水道用仕切弁(電動)	径450 外ねじ 7.5K FC 合成樹脂塗装 立形	個	TN3870	物価資料	2,170,000
水道用仕切弁(電動)	径500 外ねじ 7.5K FC 合成樹脂塗装 立形	個	TN3871	物価資料	2,340,000
水道用仕切弁(電動)	径600 外ねじ 7.5K FC 合成樹脂塗装 立形	個	TN3872	4,650,000	4,780,000
水道用仕切弁(電動)	径700 外ねじ 7.5K FC 合成樹脂塗装 立形	個	TN3873	5,990,000	6,160,000
水道用仕切弁(電動)	径800 外ねじ 7.5K FC 合成樹脂塗装 立形	個	TN3874	7,500,000	7,720,000
水道用仕切弁(電動)	径900 外ねじ 7.5K FC 合成樹脂塗装 立形	個	TN3875	9,980,000	10,200,000
水道用仕切弁(電動)	径1000 外ねじ 7.5K FC 合成樹脂塗装 立形	個	TN3876	12,400,000	12,700,000

(6) バタフライ弁

名 称	規 格	単位	コード	単 価	
				本 士	佐 渡
バタフライ弁(手動)	径200 7.5K FC 合成樹脂塗装 立形	個	TN3891	物価資料	424,000
バタフライ弁(手動)	径250 7.5K FC 合成樹脂塗装 立形	個	TN3892	物価資料	497,000
バタフライ弁(手動)	径300 7.5K FC 合成樹脂塗装 立形	個	TN3893	物価資料	595,000
バタフライ弁(手動)	径350 7.5K FC 合成樹脂塗装 立形	個	TN3894	物価資料	726,000
バタフライ弁(手動)	径400 7.5K FC 合成樹脂塗装 立形	個	TN3895	物価資料	803,000
バタフライ弁(手動)	径450 7.5K FC 合成樹脂塗装 立形	個	TN3896	物価資料	955,000
バタフライ弁(手動)	径500 7.5K FC 合成樹脂塗装 立形	個	TN3897	物価資料	1,040,000
バタフライ弁(手動)	径600 7.5K FC 合成樹脂塗装 立形	個	TN3898	物価資料	1,330,000
バタフライ弁(電動)	径100 7.5K FC 合成樹脂塗装 立形	個	TN3901	1,130,000	1,160,000
バタフライ弁(電動)	径150 7.5K FC 合成樹脂塗装 立形	個	TN3902	1,150,000	1,180,000
バタフライ弁(電動)	径200 7.5K FC 合成樹脂塗装 立形	個	TN3903	物価資料	1,220,000
バタフライ弁(電動)	径250 7.5K FC 合成樹脂塗装 立形	個	TN3904	物価資料	1,310,000
バタフライ弁(電動)	径300 7.5K FC 合成樹脂塗装 立形	個	TN3905	物価資料	1,430,000
バタフライ弁(電動)	径350 7.5K FC 合成樹脂塗装 立形	個	TN3906	物価資料	1,560,000
バタフライ弁(電動)	径400 7.5K FC 合成樹脂塗装 立形	個	TN3907	物価資料	1,640,000
バタフライ弁(電動)	径450 7.5K FC 合成樹脂塗装 立形	個	TN3908	物価資料	1,830,000
バタフライ弁(電動)	径500 7.5K FC 合成樹脂塗装 立形	個	TN3909	物価資料	1,930,000
バタフライ弁(電動)	径600 7.5K FC 合成樹脂塗装 立形	個	TN3910	物価資料	2,370,000
バタフライ弁(電動)	径700 7.5K FC 合成樹脂塗装 立形	個	TN3911	物価資料	2,880,000
バタフライ弁(電動)	径800 7.5K FC 合成樹脂塗装 立形	個	TN3912	物価資料	3,320,000
バタフライ弁(電動)	径900 7.5K FC 合成樹脂塗装 立形	個	TN3913	物価資料	4,060,000
バタフライ弁(電動)	径1000 7.5K FC 合成樹脂塗装 立形	個	TN3914	物価資料	4,940,000
バタフライ弁(電動)	径1100 7.5K FC 合成樹脂塗装 立形	個	TN3915	物価資料	5,800,000
バタフライ弁(電動)	径1200 7.5K FC 合成樹脂塗装 立形	個	TN3916	物価資料	6,600,000
バタフライ弁(電動)	径1350 7.5K FC 合成樹脂塗装 立形	個	TN3917	物価資料	7,780,000
バタフライ弁(電動)	径1500 7.5K FC 合成樹脂塗装 立形	個	TN3918	物価資料	9,450,000

(7) 遠心力鉄筋コンクリート管

名 称	規 格	単位	コード	単 価	
				本 土	佐 渡
ヒューム管 C形 2種	1650×120×2360	本	T6831	*	*
ヒューム管 C形 2種	1800×127×2360	本	T6832	*	*
ヒューム管 C形 2種	2000×145×2360	本	T6833	*	*
ヒューム管 C形 2種	2200×160×2360	本	T6834	*	*
ヒューム管 C形 2種	2400×175×2360	本	T6835	*	*
ヒューム管 C形 2種	2600×190×2360	本	T6836	*	*
ヒューム管 C形 2種	2800×205×2360	本	T6837	*	*
ヒューム管 C形 2種	3000×220×2360	本	T6838	*	*
ヒューム管(外圧管1種)B形	150×26×2000	本	TZJ2500001	*	*
ヒューム管(外圧管1種)B形	200×27×2000	本	TZJ2500002	*	*
ヒューム管(外圧管1種)B形	250×28×2000	本	TZJ2500003	*	*
ヒューム管(外圧管1種)B形	300×30×2000	本	TZJ2500004	*	*
ヒューム管(外圧管1種)B形	350×32×2000	本	TZJ2500005	*	*
ヒューム管(外圧管1種)B形	400×35×2430	本	TZJ2500006	物価資料	15,000
ヒューム管(外圧管1種)B形	450×38×2430	本	TZJ2500007	物価資料	18,400
ヒューム管(外圧管1種)B形	500×42×2430	本	TZJ2500008	物価資料	22,500
ヒューム管(外圧管1種)B形	600×50×2430	本	TZJ2500009	物価資料	30,500
ヒューム管(外圧管1種)B形	700×58×2430	本	TZJ2500010	物価資料	40,300
ヒューム管(外圧管1種)B形	800×66×2430	本	TZJ2500011	物価資料	52,600
ヒューム管(外圧管1種)B形	900×75×2430	本	TZJ2500012	物価資料	66,100
ヒューム管(外圧管1種)B形	1000×82×2430	本	TZJ2500013	物価資料	71,400
ヒューム管(外圧管1種)B形	1100×88×2430	本	TZJ2500014	物価資料	92,400
ヒューム管(外圧管1種)B形	1200×95×2430	本	TZJ2500015	物価資料	109,000
ヒューム管(外圧管1種)B形	1350×103×2430	本	TZJ2500016	物価資料	135,000
ヒューム管(外圧管1種)C形	1500×112×2360	本	TZJ2500017	*	*
ヒューム管(外圧管1種)C形	1650×120×2360	本	TZJ2500018	*	*
ヒューム管(外圧管1種)C形	1800×127×2360	本	TZJ2500019	*	*
ヒューム管(外圧管1種)C形	2000×145×2360	本	TZJ2500020	*	*
ヒューム管(外圧管1種)C形	2200×160×2360	本	TZJ2500021	*	*
ヒューム管(外圧管1種)C形	2400×175×2360	本	TZJ2500022	*	*
ヒューム管(外圧管1種)C形	2600×190×2360	本	TZJ2500023	*	*
ヒューム管(外圧管1種)C形	2800×205×2360	本	TZJ2500024	*	*
ヒューム管(外圧管1種)C形	3000×220×2360	本	TZJ2500025	*	*
ヒューム管(外圧管2種)B形	150×26×2000	本	TZJ2500026	*	*
ヒューム管(外圧管2種)B形	200×27×2000	本	TZJ2500027	*	*
ヒューム管(外圧管2種)B形	250×28×2000	本	TZJ2500028	*	*
ヒューム管(外圧管2種)B形	300×30×2000	本	TZJ2500029	*	*
ヒューム管(外圧管2種)B形	350×32×2000	本	TZJ2500030	*	*
ヒューム管(外圧管2種)B形	400×35×2430	本	TZJ2500031	物価資料	17,800
ヒューム管(外圧管2種)B形	450×38×2430	本	TZJ2500032	物価資料	21,500
ヒューム管(外圧管2種)B形	500×42×2430	本	TZJ2500033	物価資料	25,300
ヒューム管(外圧管2種)B形	600×50×2430	本	TZJ2500034	物価資料	35,100
ヒューム管(外圧管2種)B形	700×58×2430	本	TZJ2500035	物価資料	47,800
ヒューム管(外圧管2種)B形	800×66×2430	本	TZJ2500036	物価資料	61,800
ヒューム管(外圧管2種)B形	900×75×2430	本	TZJ2500037	物価資料	77,200
ヒューム管(外圧管2種)B形	1000×82×2430	本	TZJ2500038	物価資料	94,300
ヒューム管(外圧管2種)B形	1100×88×2430	本	TZJ2500039	物価資料	112,000
ヒューム管(外圧管2種)B形	1200×95×2430	本	TZJ2500040	物価資料	134,000
ヒューム管(外圧管2種)B形	1350×103×2430	本	TZJ2500041	物価資料	155,000
ヒューム管(外圧管2種)C型	1500×112×2360	本	TZJ2500042	*	*

(8) 足掛金物

名 称	規 格	単位	コード	単 価	
				本 土	佐 渡
ステップ(コンクリート埋込用)	樹脂加工品 径19mm 幅300	個	TN4588	物価資料	2,200

(9) マンホール

名 称	規 格	単位	コード	単 価	
				本 土	佐 渡
鉄筋コンクリート組立1号マンホール I 種	斜壁 600×900×300	個	T1000	物価資料	*
鉄筋コンクリート組立1号マンホール I 種	斜壁 600×900×450	個	T1001	物価資料	*

名 称	規 格	単位	コード	単 価	
				本 土	佐 渡
鉄筋コンクリート組立1号マンホールⅠ種	斜壁 600×900×600	個	T1002	物価資料	*
鉄筋コンクリート組立1号マンホールⅠ種	直壁 900×300	個	T1003	物価資料	*
鉄筋コンクリート組立1号マンホールⅠ種	直壁 900×600	個	T1004	物価資料	*
鉄筋コンクリート組立1号マンホールⅠ種	直壁 900×900	個	T1005	物価資料	*
鉄筋コンクリート組立1号マンホールⅠ種	直壁 900×1200	個	T1006	物価資料	*
鉄筋コンクリート組立1号マンホールⅠ種	直壁 900×1500	個	T1007	物価資料	*
鉄筋コンクリート組立1号マンホールⅠ種	直壁 900×1800	個	T1008	物価資料	*
鉄筋コンクリート組立1号マンホールⅠ種	直壁 900×2100	個	T1009	*	*
鉄筋コンクリート組立1号マンホールⅠ種	直壁 900×2400	個	T1010	*	*
鉄筋コンクリート組立1号マンホールⅠ種	おどり場直壁 900×600	個	T1011	物価資料	*
鉄筋コンクリート組立1号マンホールⅠ種	連結用直壁 900×300	個	T1012	26,000	*
鉄筋コンクリート組立1号マンホールⅠ種	管取付け壁 900×600	個	T1013	物価資料	*
鉄筋コンクリート組立1号マンホールⅠ種	管取付け壁 900×900	個	T1014	物価資料	*
鉄筋コンクリート組立1号マンホールⅠ種	管取付け壁 900×1200	個	T1015	物価資料	*
鉄筋コンクリート組立1号マンホールⅠ種	管取付け壁 900×1500	個	T1016	物価資料	*
鉄筋コンクリート組立1号マンホールⅠ種	管取付け壁 900×1800	個	T1017	物価資料	*
鉄筋コンクリート組立1号マンホールⅠ種	管取付け壁 900×2100	個	T1018	*	*
鉄筋コンクリート組立1号マンホールⅠ種	管取付け壁 900×2400	個	T1019	*	*
鉄筋コンクリート組立1号マンホールⅠ種	スラブ H=150	個	T1020	*	*
鉄筋コンクリート組立1号マンホールⅠ種	底版 H=130	個	T1021	物価資料	*
鉄筋コンクリート組立2号マンホールⅠ種	斜壁 600×1200×300	個	T1022	物価資料	*
鉄筋コンクリート組立2号マンホールⅠ種	斜壁 600×1200×450	個	T1023	物価資料	*
鉄筋コンクリート組立2号マンホールⅠ種	斜壁 600×1200×600	個	T1024	物価資料	*
鉄筋コンクリート組立2号マンホールⅠ種	直壁 1200×300	個	T1025	物価資料	*
鉄筋コンクリート組立2号マンホールⅠ種	直壁 1200×600	個	T1026	物価資料	*
鉄筋コンクリート組立2号マンホールⅠ種	直壁 1200×900	個	T1027	物価資料	*
鉄筋コンクリート組立2号マンホールⅠ種	直壁 1200×1200	個	T1028	物価資料	*
鉄筋コンクリート組立2号マンホールⅠ種	直壁 1200×1500	個	T1029	物価資料	*
鉄筋コンクリート組立2号マンホールⅠ種	直壁 1200×1800	個	T1030	物価資料	*
鉄筋コンクリート組立2号マンホールⅠ種	直壁 1200×2100	個	T1031	物価資料	*
鉄筋コンクリート組立2号マンホールⅠ種	直壁 1200×2400	個	T1032	物価資料	*
鉄筋コンクリート組立2号マンホールⅠ種	おどり場直壁 1200×600	個	T1033	物価資料	*
鉄筋コンクリート組立2号マンホールⅠ種	連結用直壁 1200×300	個	T1034	49,800	*
鉄筋コンクリート組立2号マンホールⅠ種	管取付け壁 1200×900	個	T1035	物価資料	*
鉄筋コンクリート組立2号マンホールⅠ種	管取付け壁 1200×1200	個	T1036	物価資料	*
鉄筋コンクリート組立2号マンホールⅠ種	管取付け壁 1200×1500	個	T1037	物価資料	*
鉄筋コンクリート組立2号マンホールⅠ種	管取付け壁 1200×1800	個	T1038	物価資料	*
鉄筋コンクリート組立2号マンホールⅠ種	管取付け壁 1200×2100	個	T1039	物価資料	*
鉄筋コンクリート組立2号マンホールⅠ種	管取付け壁 1200×2400	個	T1040	物価資料	*
鉄筋コンクリート組立2号マンホールⅠ種	スラブ H=150	個	T1041	*	*
鉄筋コンクリート組立2号マンホールⅠ種	底版 H=150	個	T1042	物価資料	*
鉄筋コンクリート組立3号マンホールⅠ種	斜壁 900×1500×300	個	T1043	物価資料	*
鉄筋コンクリート組立3号マンホールⅠ種	直壁 1500×600	個	T1044	物価資料	*
鉄筋コンクリート組立3号マンホールⅠ種	直壁 1500×900	個	T1045	物価資料	*
鉄筋コンクリート組立3号マンホールⅠ種	直壁 1500×1200	個	T1046	物価資料	*
鉄筋コンクリート組立3号マンホールⅠ種	直壁 1500×1500	個	T1047	物価資料	*
鉄筋コンクリート組立3号マンホールⅠ種	直壁 1500×1800	個	T1048	物価資料	*
鉄筋コンクリート組立3号マンホールⅠ種	直壁 1500×2100	個	T1049	物価資料	*
鉄筋コンクリート組立3号マンホールⅠ種	直壁 1500×2400	個	T1050	物価資料	*
鉄筋コンクリート組立3号マンホールⅠ種	管取付け壁 1500×1200	個	T1051	物価資料	*
鉄筋コンクリート組立3号マンホールⅠ種	管取付け壁 1500×1500	個	T1052	物価資料	*
鉄筋コンクリート組立3号マンホールⅠ種	管取付け壁 1500×1800	個	T1053	物価資料	*
鉄筋コンクリート組立3号マンホールⅠ種	管取付け壁 1500×2100	個	T1054	物価資料	*
鉄筋コンクリート組立3号マンホールⅠ種	管取付け壁 1500×2400	個	T1055	物価資料	*
鉄筋コンクリート組立3号マンホールⅠ種	スラブ H=150	個	T1056	*	*
鉄筋コンクリート組立3号マンホールⅠ種	底版 H=150	個	T1057	物価資料	*
鉄筋コンクリート組立1号マンホールⅡ種	直壁 900×300	個	T1058	14,200	*
鉄筋コンクリート組立1号マンホールⅡ種	直壁 900×600	個	T1059	25,200	*
鉄筋コンクリート組立1号マンホールⅡ種	直壁 900×900	個	T1060	35,700	*
鉄筋コンクリート組立1号マンホールⅡ種	直壁 900×1200	個	T1061	46,200	*
鉄筋コンクリート組立1号マンホールⅡ種	直壁 900×1500	個	T1062	57,000	*
鉄筋コンクリート組立1号マンホールⅡ種	直壁 900×1800	個	T1063	67,500	*

名 称	規 格	単位	コード	単 価	
				本 土	佐 渡
鉄筋コンクリート組立1号マンホールⅡ種	直壁 900×2100	個	T1064	*	*
鉄筋コンクリート組立1号マンホールⅡ種	直壁 900×2400	個	T1065	*	*
鉄筋コンクリート組立1号マンホールⅡ種	管取付け壁 900×600	個	T1066	26,000	*
鉄筋コンクリート組立1号マンホールⅡ種	管取付け壁 900×900	個	T1067	36,800	*
鉄筋コンクリート組立1号マンホールⅡ種	管取付け壁 900×1200	個	T1068	47,300	*
鉄筋コンクリート組立1号マンホールⅡ種	管取付け壁 900×1500	個	T1069	58,100	*
鉄筋コンクリート組立1号マンホールⅡ種	管取付け壁 900×1800	個	T1070	68,700	*
鉄筋コンクリート組立1号マンホールⅡ種	管取付け壁 900×2100	個	T1071	*	*
鉄筋コンクリート組立1号マンホールⅡ種	管取付け壁 900×2400	個	T1072	*	*
鉄筋コンクリート組立1号マンホールⅡ種	底版	個	T1073	19,500	*
鉄筋コンクリート組立2号マンホールⅡ種	直壁 1200×300	個	T1074	*	*
鉄筋コンクリート組立2号マンホールⅡ種	直壁 1200×600	個	T1075	38,500	*
鉄筋コンクリート組立2号マンホールⅡ種	直壁 1200×900	個	T1076	55,200	*
鉄筋コンクリート組立2号マンホールⅡ種	直壁 1200×1200	個	T1077	72,100	*
鉄筋コンクリート組立2号マンホールⅡ種	直壁 1200×1500	個	T1078	88,800	*
鉄筋コンクリート組立2号マンホールⅡ種	直壁 1200×1800	個	T1079	105,000	*
鉄筋コンクリート組立2号マンホールⅡ種	直壁 1200×2100	個	T1080	122,000	*
鉄筋コンクリート組立2号マンホールⅡ種	直壁 1200×2400	個	T1081	138,000	*
鉄筋コンクリート組立2号マンホールⅡ種	管取付け壁 1200×900	個	T1082	60,100	*
鉄筋コンクリート組立2号マンホールⅡ種	管取付け壁 1200×1200	個	T1083	78,400	*
鉄筋コンクリート組立2号マンホールⅡ種	管取付け壁 1200×1500	個	T1084	95,000	*
鉄筋コンクリート組立2号マンホールⅡ種	管取付け壁 1200×1800	個	T1085	111,000	*
鉄筋コンクリート組立2号マンホールⅡ種	管取付け壁 1200×2100	個	T1086	127,000	*
鉄筋コンクリート組立2号マンホールⅡ種	管取付け壁 1200×2400	個	T1087	144,000	*
鉄筋コンクリート組立2号マンホールⅡ種	底版	個	T1088	34,400	*
鉄筋コンクリート組立3号マンホールⅡ種	直壁 1500×600	個	T1089	57,100	*
鉄筋コンクリート組立3号マンホールⅡ種	直壁 1500×900	個	T1090	81,500	*
鉄筋コンクリート組立3号マンホールⅡ種	直壁 1500×1200	個	T1091	106,000	*
鉄筋コンクリート組立3号マンホールⅡ種	直壁 1500×1500	個	T1092	130,000	*
鉄筋コンクリート組立3号マンホールⅡ種	直壁 1500×1800	個	T1093	154,000	*
鉄筋コンクリート組立3号マンホールⅡ種	直壁 1500×2100	個	T1094	183,000	*
鉄筋コンクリート組立3号マンホールⅡ種	直壁 1500×2400	個	T1095	204,000	*
鉄筋コンクリート組立3号マンホールⅡ種	管取付け壁 1500×1200	個	T1096	124,000	*
鉄筋コンクリート組立3号マンホールⅡ種	管取付け壁 1500×1500	個	T1097	148,000	*
鉄筋コンクリート組立3号マンホールⅡ種	管取付け壁 1500×1800	個	T1098	174,000	*
鉄筋コンクリート組立3号マンホールⅡ種	管取付け壁 1500×2100	個	T1099	200,000	*
鉄筋コンクリート組立3号マンホールⅡ種	管取付け壁 1500×2400	個	T1100	224,000	*
鉄筋コンクリート組立3号マンホールⅡ種	底版	個	T1101	58,000	*
FRP中間スラブ 1号用	MK-FG900-6	組	T1102	183,000	*
FRP中間スラブ 1号用	MK-FG900-6(分割型)2分割	組	T1103	211,000	*
FRP中間スラブ 2号用	MK-FG1200-6	組	T1104	197,000	*
FRP中間スラブ 2号用	MK-FG1200-6(分割型)2分割	組	T1105	225,000	*
FRP中間スラブ 3号用	MK-FG1500-6	組	T1106	204,000	*
FRP中間スラブ 3号用	MK-FG1500-6(分割型)3分割	組	T1107	251,000	*
調整リング φ900	H=100	個	T1108	11,000	*
調整リング φ900	H=150	個	T1109	16,300	*
調整リング φ600	H= 50	個	T1110	物価資料	*
調整リング φ600	H=100	個	T1111	物価資料	*
調整リング φ600	H=150	個	T1112	物価資料	*
鉄筋コンクリート製組立マンホール調整金具	調整高25mmまで	組	T1113	物価資料	*
鉄筋コンクリート製組立マンホール調整金具	調整高45mmまで	組	T1114	物価資料	*
マンホール削孔費 1号(I種)	ヒューム管用 径100用	箇所	T1115	物価資料	*
マンホール削孔費 1号(I種)	ヒューム管用 径150用	箇所	T1116	物価資料	*
マンホール削孔費 1号(I種)	ヒューム管用 径200用	箇所	T1117	物価資料	*
マンホール削孔費 1号(I種)	ヒューム管用 径250用	箇所	T1118	物価資料	*
マンホール削孔費 1号(I種)	ヒューム管用 径300用	箇所	T1119	物価資料	*
マンホール削孔費 1号(I種)	ヒューム管用 径350用	箇所	T1120	物価資料	*
マンホール削孔費 1号(I種)	ヒューム管用 径400用	箇所	T1121	物価資料	*
マンホール削孔費 1号(I種)	ヒューム管用 径450用	箇所	T1122	物価資料	*
マンホール削孔費 1号(I種)	塩ビ管用 径100用	箇所	T1123	物価資料	*
マンホール削孔費 1号(I種)	塩ビ管用 径150用	箇所	T1124	物価資料	*
マンホール削孔費 1号(I種)	塩ビ管用 径200用	箇所	T1125	物価資料	*

名 称	規 格	単 位	コード	単 価	
				本 土	佐 渡
マンホール削孔費 1号(I種)	塩ビ管用 径250用	箇所	T1126	物価資料	*
マンホール削孔費 1号(I種)	塩ビ管用 径300用	箇所	T1127	物価資料	*
マンホール削孔費 1号(I種)	塩ビ管用 径350用	箇所	T1128	物価資料	*
マンホール削孔費 1号(I種)	塩ビ管用 径400用	箇所	T1129	物価資料	*
マンホール削孔費 1号(I種)	塩ビ管用 径450用	箇所	T1130	物価資料	*
マンホール削孔費 1号(I種)	塩ビ管用 径500用	箇所	T1131	物価資料	*
マンホール削孔費 2号(I種)	ヒューム管用 径100用	箇所	T1132	物価資料	*
マンホール削孔費 2号(I種)	ヒューム管用 径150用	箇所	T1133	物価資料	*
マンホール削孔費 2号(I種)	ヒューム管用 径200用	箇所	T1134	物価資料	*
マンホール削孔費 2号(I種)	ヒューム管用 径250用	箇所	T1135	物価資料	*
マンホール削孔費 2号(I種)	ヒューム管用 径300用	箇所	T1136	物価資料	*
マンホール削孔費 2号(I種)	ヒューム管用 径350用	箇所	T1137	物価資料	*
マンホール削孔費 2号(I種)	ヒューム管用 径400用	箇所	T1138	物価資料	*
マンホール削孔費 2号(I種)	ヒューム管用 径450用	箇所	T1139	物価資料	*
マンホール削孔費 2号(I種)	ヒューム管用 径500用	箇所	T1140	物価資料	*
マンホール削孔費 2号(I種)	ヒューム管用 径600用	箇所	T1141	物価資料	*
マンホール削孔費 2号(I種)	塩ビ管用 径100用	箇所	T1142	物価資料	*
マンホール削孔費 2号(I種)	塩ビ管用 径150用	箇所	T1143	物価資料	*
マンホール削孔費 2号(I種)	塩ビ管用 径200用	箇所	T1144	物価資料	*
マンホール削孔費 2号(I種)	塩ビ管用 径250用	箇所	T1145	物価資料	*
マンホール削孔費 2号(I種)	塩ビ管用 径300用	箇所	T1146	物価資料	*
マンホール削孔費 2号(I種)	塩ビ管用 径350用	箇所	T1147	物価資料	*
マンホール削孔費 2号(I種)	塩ビ管用 径400用	箇所	T1148	物価資料	*
マンホール削孔費 2号(I種)	塩ビ管用 径450用	箇所	T1149	物価資料	*
マンホール削孔費 2号(I種)	塩ビ管用 径500用	箇所	T1150	物価資料	*
マンホール削孔費 3号(I種)	ヒューム管用 径300用	箇所	T1151	物価資料	*
マンホール削孔費 3号(I種)	ヒューム管用 径350用	箇所	T1152	物価資料	*
マンホール削孔費 3号(I種)	ヒューム管用 径400用	箇所	T1153	物価資料	*
マンホール削孔費 3号(I種)	ヒューム管用 径450用	箇所	T1154	物価資料	*
マンホール削孔費 3号(I種)	ヒューム管用 径500用	箇所	T1155	物価資料	*
マンホール削孔費 3号(I種)	ヒューム管用 径900用	箇所	T1156	物価資料	*
マンホール削孔費 3号(I種)	ヒューム管用 径1000用	箇所	T1157	物価資料	*
マンホール削孔費 3号(I種)	塩ビ管用 径300用	箇所	T1158	物価資料	*
マンホール削孔費 3号(I種)	塩ビ管用 径350用	箇所	T1159	物価資料	*
マンホール削孔費 3号(I種)	塩ビ管用 径400用	箇所	T1160	物価資料	*
マンホール削孔費 3号(I種)	塩ビ管用 径450用	箇所	T1161	物価資料	*
マンホール削孔費 3号(I種)	塩ビ管用 径500用	箇所	T1162	物価資料	*
マンホール削孔費 3号(I種)	塩ビ管用 径600用	箇所	T1163	物価資料	*
自硬性滑材	CBGR 25kg入り	袋	T1164	物価資料	*
小型立坑 刃先製作取付費	鋼製方式 呼び径2000 外刃	個	T1169	物価資料	
ケーシング	鋼製方式 呼び径2000 厚12mm	m	T1170	物価資料	
取付管用継手15° 30° 自在曲管	SRF φ100mm	個	T1165	物価資料	
取付管用継手15° 30° 自在曲管	SRF φ150mm	個	T1166	物価資料	
接着受口カラー	WTB φ100mm	個	T1167	物価資料	
接着受口カラー	WTB φ150mm	個	T1168	物価資料	

(10) 下水道用可とう支管継手

名 称	規 格	単 位	コード	単 価	
				本 土	佐 渡
下水道用可とう支管継手	VU 150×100	個	T0401	物価資料	5,070
下水道用可とう支管継手	VU 200×150	個	T0402	物価資料	6,060

(11) 水質分析

名 称	規 格	単 位	コード	単 価	
				本 土	佐 渡
水素イオン試験費	pH	検体	T0408	物価資料	

(12) 埋設標識シート

名 称	規 格	単 位	コード	単 価	
				本 土	佐 渡
埋設標識シート	幅150mm×長50m 2倍 上下水道用	m	T0407	126	*

(13) 下水道推進工法用硬質塩化ビニル管

名 称	規 格	単 位	コ ー ド	単 価	
				本 土	佐 渡
SUSカラー付直管(SUSR)標準管・先頭管	呼び径150mm 有効長1m	本	T0403	物価資料	
SUSカラー付直管(SUSR)標準管・先頭管	呼び径200mm 有効長1m	本	T0404	物価資料	
SUSカラー付直管(SUSR)最終管	呼び径150mm 有効長1m	本	T0405	物価資料	
SUSカラー付直管(SUSR)最終管	呼び径200mm 有効長1m	本	T0406	物価資料	

10-3 土木資材 (橋梁・トンネル資材)

(1) 橋梁用床版

名 称	規 格	単位	コード	単 価		
				本	土	佐 渡
橋梁用床版(グレーチング床版)	リッドタイプ(本体パネル)	t	TZJ4409001	物価資料		
橋梁用床版(グレーチング床版)	リッドタイプ(異形パネル)	t	TZJ4409002	物価資料		
橋梁用床版(グレーチング床版)	ハンチ部	t	TZJ4409003	物価資料		
橋梁用床版(グレーチング床版)	地覆型枠	t	TZJ4409004	物価資料		

(2) PC鋼線・PC鋼より線

名 称	規 格	単位	コード	単 価		
				本	土	佐 渡
PC鋼より線	SWPR7B 径12.7	kg	TZJ4432002	物価資料		
PC鋼より線	SWPR7B 径15.2	kg	TZJ4432003	物価資料		
PC鋼より線	SWPR7A 径12.4	kg	TZJ4432004	物価資料		
PC鋼より線	SWPR7A 径15.2	kg	TZJ4432005	物価資料		
PC鋼より線	1S17.8 (SWPR19)	kg	TZJ4432006	物価資料		
PC鋼より線	1S19.3 (SWPR19)	kg	TZJ4432007	物価資料		
PC鋼より線	1S21.8 (SWPR19)	kg	TZJ4432009	物価資料		
PC鋼より線	1S28.6 (SWPR19)	kg	TZJ4432010	物価資料		

1. 上記単価はロス含まず。
2. 上記単価は車上渡し価格である。

(3) PC鋼棒

名 称	規 格	単位	コード	単 価		
				本	土	佐 渡
PC鋼棒 (A種2号)	径26	kg	TZJ4436001	物価資料		
PC鋼棒 (A種2号)	径32	kg	TZJ4436002	物価資料		
PC鋼棒(B種1号)	径23 4m ≤ L < 5m (SBPR930/1080)	kg	T7725	物価資料		
PC鋼棒(B種1号)	径26 4m ≤ L < 5m (SBPR930/1080)	kg	T7726	物価資料		
PC鋼棒(B種1号)	径32 4m ≤ L < 5m (SBPR930/1080)	kg	T7727	物価資料		
PC鋼棒(B種1号)	径23 3m ≤ L < 4m (SBPR930/1080)	kg	T7728	物価資料		
PC鋼棒(B種1号)	径26 3m ≤ L < 4m (SBPR930/1080)	kg	T7729	物価資料		
PC鋼棒(B種1号)	径32 3m ≤ L < 4m (SBPR930/1080)	kg	T7730	物価資料		
PC鋼棒(B種1号)	径17 5m ≤ L < 8m	kg	TZJ4436013	物価資料		
PC鋼棒(B種1号)	径23 5m ≤ L ≤ 8m	kg	TZJ4436014	物価資料		
PC鋼棒(B種1号)	径26 5m ≤ L < 8m	kg	TZJ4436015	物価資料		
PC鋼棒(B種1号)	径32 5m ≤ L < 8m	kg	TZJ4436016	物価資料		
PC鋼棒(B種1号)	径17 L ≥ 8m	kg	TZJ4436017	物価資料		
PC鋼棒(B種1号)	径23 L ≥ 8m	kg	TZJ4436018	物価資料		
PC鋼棒(B種1号)	径26 L ≥ 8m	kg	TZJ4436019	物価資料		
PC鋼棒(B種1号)	径32 L ≥ 8m	kg	TZJ4436020	物価資料		
PC鋼棒 (B種2号)	径26	kg	TZJ4436003	物価資料		
PC鋼棒 (B種2号)	径32	kg	TZJ4436004	物価資料		
PC鋼棒(C種1号)	径17 5m ≤ L < 8m	kg	TZJ4436021	物価資料		
PC鋼棒(C種1号)	径23 5m ≤ L < 8m	kg	TZJ4436022	物価資料		
PC鋼棒(C種1号)	径26 5m ≤ L < 8m	kg	TZJ4436023	物価資料		
PC鋼棒(C種1号)	径32 5m ≤ L < 8m	kg	TZJ4436024	物価資料		
PC鋼棒(C種1号)	径17 L ≥ 8m	kg	TZJ4436025	物価資料		
PC鋼棒(C種1号)	径23 L ≥ 8m	kg	TZJ4436026	物価資料		
PC鋼棒(C種1号)	径26 L ≥ 8m	kg	TZJ4436027	物価資料		
PC鋼棒(C種1号)	径32 L ≥ 8m	kg	TZJ4436028	物価資料		
PC鋼棒(ナット付) φ200	φ23 × 1.5m	本	T8074	3,420		
PC鋼棒(ナット付) φ250	φ26 × 1.5m	本	T8075	4,530		
PC鋼棒(ナット付) φ300	φ32 × 1.5m	本	T8076	7,280		

1. 上記単価はロス含まず。

(4) PC用定着装置

名 称	規 格	単位	コード	単 価		
				本	土	佐 渡
PC鋼より線 アンカプレート	スリーブ付1S17.8用	組	TZJ4435001	物価資料		
PC鋼より線 アンカプレート	スリーブ付1S19.3用	組	TZJ4435002	物価資料		
PC鋼より線 アンカプレート	スリーブ付1S21.8用	組	TZJ4435004	物価資料		

名 称	規 格	単位	コード	単 価		
				本	土	佐 渡
PC鋼より線 アンカープレート	1S12.4用	個	TZJ4435005	物価資料		
PC鋼より線 アンカープレート	1S15.2用	個	TZJ4435006	物価資料		
PC鋼より線 アンカープレート	1S17.8用	個	TZJ4435007	物価資料		
PC鋼より線 アンカープレート	1S19.3用	個	TZJ4435008	物価資料		
PC鋼より線 アンカープレート	1S21.8用	個	TZJ4435010	物価資料		
PC鋼より線 定着具	緊張側用 130t型	組	TZJ4433001	物価資料		
PC鋼より線 定着具	緊張側用 320t型	組	TZJ4433005	物価資料		
PC鋼より線 定着具	固定側用 130t型	組	TZJ4433006	物価資料		
PC鋼より線 定着具	後付用 60T型	組	TZJ4433010	物価資料		
PC鋼より線 定着具	埋込用 60T型	組	TZJ4433011	物価資料		
PC鋼より線 定着具	1S17.8 後付用	組	TZJ4433012	物価資料		
PC鋼より線 定着具	1S19.3 後付用	組	TZJ4433013	物価資料		
PC鋼より線 定着具	1S21.8 後付用	組	TZJ4433014	物価資料		
PC鋼棒 定着具	径23 後付用	組	TZJ4437009	物価資料		
PC鋼棒 定着具	径26 後付用	組	TZJ4437010	物価資料		
PC鋼棒 定着具	径32 後付用	組	TZJ4437011	物価資料		
PC鋼棒 定着具	径23 埋込用	組	TZJ4437012	物価資料		
PC鋼棒 定着具	径26 埋込用	組	TZJ4437013	物価資料		
PC鋼棒 定着具	径32 埋込用	組	TZJ4437014	物価資料		
アンカープレート(ナット等含む)	25×120×120 φ23鋼棒	個	T7795	物価資料		
アンカープレート(ナット等含む)	28×135×135 φ26鋼棒	個	T7796	物価資料		
アンカープレート(ナット等含む)	36×165×165 φ32鋼棒	個	T7797	物価資料		
フレシネー工法用定着装置	緊張側 115・130T型 7T13M130 グラウトキャップ付	組	TZJ4574101	物価資料	16,200	
フレシネー工法用定着装置	緊張側 195・225T型 12T13M220 グラウトキャップ付	組	TZJ4574102	物価資料	26,200	
フレシネー工法用定着装置	緊張側 290・320T型 12T15M319 グラウトキャップ付	組	TZJ4574103	物価資料	41,200	
フレシネー工法用定着具	12-φ7 120×120mm	組	TZJ4574104	物価資料	26,200	

(5) PC用接続具

名 称	規 格	単位	コード	単 価		
				本	土	佐 渡
PC鋼棒 附属品(カップラー)	径23 (A`C種 1号)	個	TZJ4439006	物価資料		
PC鋼棒 附属品(カップラー)	径26 (A`C種 1号)	個	TZJ4439007	物価資料		
PC鋼棒 附属品(ワッシャー)	径17 (A`C種 1号)	個	TZJ4439008	物価資料		
PC鋼棒 附属品(ワッシャー)	径23 (A`C種 1号)	個	TZJ4439009	物価資料		
PC鋼棒 附属品(ワッシャー)	径26 (A`C種 1号)	個	TZJ4439010	物価資料		
PC鋼棒 附属品(ワッシャー)	径32 (A`C種 1号)	個	TZJ4439011	物価資料		
PC鋼棒 附属品(鋼ナット)	径17 (A`C種 1号)	個	TZJ4439001	物価資料		
PC鋼棒 附属品(鋼ナット)	径23 (A`C種 1号)	個	TZJ4439002	物価資料		
PC鋼棒 附属品(鋼ナット)	径26 (A`C種 1号)	個	TZJ4439003	物価資料		
PC鋼棒 附属品(鋼ナット)	径32 (A`C種 1号)	個	TZJ4439004	物価資料		
PC鋼棒附属品(アンカープレート)	径17 (A`C種 1号)	個	TZJ4439012	物価資料		
PC鋼棒附属品(アンカープレート)	径23 (A`C種 1号)	個	TZJ4439013	物価資料		
PC鋼棒附属品(アンカープレート)	径26 (A`C種 1号)	個	TZJ4439014	物価資料		
PC鋼棒附属品(アンカープレート)	径32 (A`C種 1号)	個	TZJ4439015	物価資料		
カッタービット	RM8-25	個	TZJ4444001	9,540		
カップラー(ナット・ワッシャ付)	一般PC鋼棒用 φ23	組	T7772	物価資料		
カップラー(ナット・ワッシャ付)	一般PC鋼棒用 φ26	組	T7773	物価資料		
カップラー(ナット・ワッシャ付)	一般PC鋼棒用 φ32	組	T7774	物価資料		
グリッド筋 シングルストランド	1-T17.8	組	T7818	150		
グリッド筋 シングルストランド	1-T21.8	組	T7819	320		
グリッド筋 一般用	12-φ7	組	T7814	330		
グリップ	スタンド用 S12.4用	個	TZJ4442001	物価資料		
グリップ	スタンド用 S15.2用	個	TZJ4442002	物価資料		
グリップ	スタンド用 S17.8用	個	TZJ4442003	物価資料		
グリップ	スタンド用 S19.3用	個	TZJ4442004	物価資料		
グリップ	スタンド用 S21.8用	個	TZJ4442005	物価資料		

(6) 橋梁排水装置関連

名 称	規 格	単位	コード	単 価		
				本	土	佐 渡
鑄造排水装置	FC150	t	T7386	*		
鑄造排水装置	FC250	t	T7387	1,030,000		

(7) 落橋防止装置資材

名 称	規 格	単位	コード	単 価	
				本 土	佐 渡
伸縮スポンジ φ200	伸縮量 50mm	組	T8053	7,000	
伸縮スポンジ φ200	伸縮量 60mm	組	T8054	8,400	
緩衝パッキン	φ200 t=25mm	組	T8065	8,260	
支圧板	φ200 t=34mm	組	T8068	8,120	
シース	φ200用(定尺2m)	本	T8077	308	
座金 φ200用	φ200 t=18mm	組	T8081	4,200	

1. 一カ所当たりの合計は、伸縮スポンジ（2枚/組）+緩衝パッキン（2枚/組）+パッキン（2枚/組）
支圧板（2枚/組）+座金（2ヶ組）+PC鋼棒（ナット付）+シースである。

(8) H形鋼支保

名 称	規 格	単位	コード	単 価	
				本 土	佐 渡
H形鋼支保工 曲げ本体	SS400 H-100	t	TZJ4405005	物価資料	136,000
H形鋼支保工 曲げ本体	SS400 H-125	t	TZJ4405006	物価資料	134,000
H形鋼支保工 曲げ本体	SS400 H-150	t	TZJ4405007	物価資料	131,000
H形鋼支保工 曲げ本体	SS400 H-175	t	TZJ4405008	物価資料	131,000
H形鋼支保工 曲げ本体	SS400 H-200	t	TZJ4405009	物価資料	131,000
H形鋼支保工 曲げ本体	SS400 H-250	t	TZJ4405010	物価資料	133,000
H形鋼支保工 附属品及び加工費	継手板(頂板)・底板	t	TZJ4406001	物価資料	
H形鋼支保工 附属品及び加工費	溶接費 H100×100	箇所	TZJ4406002	物価資料	
H形鋼支保工 附属品及び加工費	溶接費 H125×125	箇所	TZJ4406003	物価資料	
H形鋼支保工 附属品及び加工費	溶接費 H150×150	箇所	TZJ4406004	物価資料	
H形鋼支保工 附属品及び加工費	溶接費 H175×175	箇所	TZJ4406005	物価資料	
H形鋼支保工 附属品及び加工費	溶接費 H200×200	箇所	TZJ4406006	物価資料	
H形鋼支保工 附属品及び加工費	孔あけ	箇所	TZJ4406008	物価資料	
H形鋼支保工 R止りエクストラ		t	TZJ4407004	物価資料	

(9) ロックボルト

名 称	規 格	単位	コード	単 価	
				本 土	佐 渡
ロックボルト L=2m	耐力117.7KN以上附属品含	組	TZJ1406001	物価資料	
ロックボルト L=3m	耐力117.7KN以上附属品含	組	TZJ1406002	物価資料	
ロックボルト L=3m	耐力176.5KN以上附属品含	組	TZJ1406003	物価資料	
ロックボルト L=4m	耐力176.5KN以上附属品含	組	TZJ1406004	物価資料	
ロックボルト L=4m	耐力117.7KN以上附属品含 L=4m	組	TZJ1406005	物価資料	
ロックボルト L=6m	耐力176.5KN以上附属品含 L=6m	組	TZJ1406006	物価資料	

(10) 橋暦板・橋名板(橋梁関連)

名 称	規 格	単位	コード	単 価	
				本 土	佐 渡
橋暦板(鋳鉄)	300×200×13mm	枚	TNQ586	30,900	
橋名板(ブロンズ)	400×150×15mm	枚	T7390	33,000	
橋名板(真ちゅう)	400×150×15~18mm	枚	T7391	33,000	
橋名板(黒御影石)	400×150×30mm	枚	T7392	23,800	

(11) 橋梁製作工準抛工種の工場製品単価

名 称	規 格	単位	コード	単 価	
				本 土	佐 渡
ケーン用刃口金物	円形	t	TZJ6575003	498,000	*
ケーン用刃口金物	矩形	t	TZJ6575002	446,000	*
ケーン用刃口金物	小判形	t	TZJ6575001	475,000	*

1. 材質：SS400
製品は分割して現場に持ち込むため、現場で組み立て、溶接作業が必要である。
2. 鋼板の加工を対象とする。
3. 間接労務費・工場管理費込みで現場着単価とする。但し、離島の場合は適用できない。

名 称	規 格	単位	コード	単 価	
				本 土	佐 渡
鋼板接着用鋼板	床版補強工用(A-5系)	t	TZJ4411003	359,000	*
鋼板接着用鋼板	床版補強工用(C-5系)	t	TZJ4411004	525,000	*

1. 取付用アンカーボルトは別途。A-5系は下塗、C-5系は上塗りまでの塗装を含む。
但し、鋼板接着面は、プライマーのみで設定している。
2. 間接労務費・工場管理費込みで現場着単価とする。但し、離島の場合は適用できない。

名 称	規 格	単位	コード	単 価	
				本 土	佐 渡
増桁架設工用桁	床版補強工用(A-5系)	t	TZJ4412003	349,000	*
増桁架設工用桁	床版補強工用(C-5系)	t	TZJ4412004	458,000	*

1. 取付用アンカーボルトは別途。A-5系は下塗、C-5系は上塗りまでの塗装を含む。
但し、鋼板接着面は、プライマーのみで設定している。
2. H形鋼の加工材を対象とする。
3. 間接労務費・工場管理費込みで現場着単価とする。但し、離島の場合は適用できない。

名 称	規 格	単位	コード	単 価	
				本 土	佐 渡
遮音壁用支柱	取付部	t	TZJ4251003	441,000	*
遮音壁用支柱	支柱本体 直部	t	TZJ4251001	315,000	*
遮音壁用支柱	支柱本体 曲部	t	TZJ4251002	408,000	*

1. 材質：SS400
取付用アンカーボルトは別途。溶融亜鉛メッキを含む。
2. 支柱取付部の対象は、支柱取付に必要な鋼材（ベースプレート、リブプレート等）とする。
また、支柱本体において1本の支柱に直部と曲部がある場合は、直部と曲部別に算出し、1本の単価とする。
3. 間接労務費・工場管理費込みで現場着単価とする。但し、離島の場合は適用できない。

名 称	規 格	単位	コード	単 価	
				本 土	佐 渡
PC片持桁製作用鋼製型枠	外型枠	m2	TZJ4454002	37,300	*
PC片持桁製作用鋼製型枠	底型枠	m2	TZJ4454001	32,700	*

1. スクラップ控除は考慮している。プライマー処理を含む。
2. 間接労務費・工場管理費込みで現場着単価とする。但し、離島の場合は適用できない。

名 称	規 格	単位	コード	単 価	
				本 土	佐 渡
鋼管矢板	コネクター	t	TZJ1230003	*	*

1. プライマー処理含む。鋼板はSM400A、棒鋼はSD345とする。
2. 鋼管矢板への取り付けは含まない。
3. 単価はスクラップ控除を含まない。
4. 間接労務費・工場管理費込みで現場着単価とする。但し、離島の場合は適用できない。

名 称	規 格	単位	コード	単 価	
				本 土	佐 渡
鋼管矢板	導枠、井筒内支保円弧部(H形鋼)	t	TZJ1230001	420,000	*

1. プライマー処理含む。
2. 単価はスクラップ控除を含まない。
3. 井筒支保の円弧部腹起しR加工費は含む。
4. 間接労務費・工場管理費込みで現場着単価とする。但し、離島の場合は適用できない。

名 称	規 格	単位	コード	単 価	
				本 土	佐 渡
補強鋼板	円形(C-5系,上塗りまで)ブラケット有	t	TZJ1234005	446,000	*
補強鋼板	円形(C-5系,上塗りまで)ブラケット無	t	TZJ1234006	437,000	*
補強鋼板	矩形(C-5系,上塗りまで)ブラケット有	t	TZJ1234007	427,000	*
補強鋼板	矩形(C-5系,上塗りまで)ブラケット無	t	TZJ1234008	413,000	*

1. 取付アンカーボルト、取付ボルトは別途。
製品は分割して現場に持ち込むため、現場で組み立て、溶接作業が必要である。
また、溶接に係わる鋼材はSM400A材とする。
2. 間接労務費・工場管理費込みで現場着単価とする。但し、離島の場合は適用できない。
3. 溶接部及び土中部はプライマーのみである。
4. 充填材及び、コンクリートに接する部分の工場塗装は、二次素地調整（製品ブラスト）と防食下地（無機シリケートペイント）とする。
5. 補強鋼板外面の根巻きコンクリート巻立部の接触面は30%以下とする。
6. 橋脚柱の形状が小判形の場合は、直線部重量を矩形、曲線部重量を円形で算出し、合算する。

名 称	規 格	単位	コード	単 価	
				本 土	佐 渡
下端拘束用円形鋼板	鋼板内面はC-5系,上塗りまで	t	TZJ1236001	435,000	*

1. 取付アンカーボルト、取付ボルトは別途。
製品は分割して現場に持ち込むため、現場で組み立て、溶接作業が必要である。
また、溶接に係わる鋼材はSM400A材とする。
2. 間接労務費・工場管理費込みで現場着単価とする。但し、離島の場合は適用できない。
3. 溶接部及び土中部はプライマーのみである。
4. 外面はプライマーのみ（土中部は前処理のみ）
5. 充填材及び、コンクリートに接する部分の工場塗装は、二次素地調整（製品ブラスト）と防食下地（無機シリケートペイント）とする。
6. 補強鋼板外面の根巻きコンクリート巻立部の接触面は30%以下とする。
7. ブレ止め鉄筋は含み、アンカー筋とスタッドジベルに係わる帯鉄筋及び中詰めコンクリートの補強鉄筋は別途加算とする。

名 称	規 格	単位	コード	単 価	
				本 土	佐 渡
下端拘束用形鋼	H形鋼(C-5系,上塗りまで)	t	TZJ1238002	393,000	*

1. 取付アンカーボルト、取付ボルトは別途。
製品は分割して現場に持ち込むため、現場で組み立て、溶接作業が必要である。
また、溶接に係わる鋼材はSM400A材とする。
2. 間接労務費・工場管理費込みで現場着単価とする。但し、離島の場合は適用できない。
3. 溶接部及び土中部はプライマーのみである。
4. 充填材及び、コンクリートに接する部分の工場塗装は、二次素地調整（製品ブラスト）と防食下地（無機シリケートペイント）とする。
5. 補強鋼板外面の根巻きコンクリート巻立部の接触面は30%以下とする。
6. H形鋼(H250*250*9*14, H300*300*10*15, H350*350*12*19, H400*400*13*21)の加工材を対象とする。

名 称	規 格	単位	コード	単 価	
				本 土	佐 渡
スタッドジベル(設置費含む)	無収縮モルタル(φ19×250)	本	TZJ1410001	351	*
スタッドジベル(設置費含む)	無収縮モルタル(φ22×250)	本	TZJ1410002	452	*
スタッドジベル(設置費含む)	無収縮モルタル(φ19×150)	本	TZJ1410003	278	*
スタッドジベル(設置費含む)	無収縮モルタル(φ22×150)	本	TZJ1410004	342	*
スタッドジベル(設置費含む)	無収縮モルタル(φ22×200)	本	TZJ1410005	399	*

1. 設置は工場とする。
2. スタッド溶接費用及び間接労務費・工場管理費を含む。但し、離島の場合は適用できない。
3. 鋼構造物製作工場における設置費であり、現場における設置には適用できない。

(12) PC連結装置(2桁連結 橋脚(台))

名 称	規 格	単位	コード	単 価	
				本 土	佐 渡
PC連結装置	A系塗装(A-5)	t	T7961	650,000	*
PC連結装置	C系塗装(C-5)	t	T7962	720,000	*
PC連結装置	亜鉛メッキ(HDZ55)	t	T7963	741,000	*

1. PCケーブル、緩衝材及び取付用アンカーボルトは別途。
2. 溶接に係わる鋼材はSM400A材とする。
3. 鋼板接着面・溶接部は、プライマーのみで設定している。
4. A-5系塗料は、下塗り(2回)までを含み、中塗り、上塗りを含まない。C-5系塗料は、上塗りまで含む。
5. 上記一覧表に掲載するものはすべて間接労務費・工場管理費込みで、現場着単価とする。
但し、離島の場合は適用できない。

(13) チェーン連結装置(橋脚(台)・桁連結)

名 称	規 格	単位	コード	単 価	
				本 土	佐 渡
チェーン連結装置	A系塗装(A-5)	t	T7971	650,000	*
チェーン連結装置	C系塗装(C-5)	t	T7972	720,000	*
チェーン連結装置	亜鉛メッキ(HDZ55)	t	T7973	741,000	*

1. チェーン材、緩衝材及び取付用アンカーボルトは別途。
2. 溶接に係わる鋼材はSM400A材とする。
3. 鋼板接着面・溶接部は、プライマーのみで設定している。
4. A-5系塗料は、下塗り(2回)までを含み、中塗り、上塗りを含まない。C-5系塗料は、上塗りまで含む。
5. 上記一覧表に掲載するものはすべて間接労務費・工場管理費込みで、現場着単価とする。
但し、離島の場合は適用できない。

(14) 変位制限装置(橋軸方向変位制限装置)

名 称	規 格	単位	コード	単 価	
				本 土	佐 渡
橋軸方向変位制限装置	A系塗装(A-5)	t	T7981	650,000	*
橋軸方向変位制限装置	C系塗装(C-5)	t	T7982	720,000	*
橋軸方向変位制限装置	亜鉛メッキ(HDZ55)	t	T7983	741,000	*

1. 緩衝材及び取付用アンカーボルトは別途。
2. 溶接に係わる鋼材はSM400A材とする。
3. 鋼板接着面・溶接部は、プライマーのみで設定している。
4. A-5系塗料は、下塗り(2回)までを含み、中塗り、上塗りを含まない。C-5系塗料は、上塗りまで含む。
5. 上記一覧表に掲載するものはすべて間接労務費・工場管理費込みで、現場着単価とする。
但し、離島の場合は適用できない。

(15) 変位制限装置(橋軸直角方向変位制限装置)

名 称	規 格	単位	コード	単 価	
				本 土	佐 渡
橋軸直角方向変位制限装置	A系塗装(A-5)	t	T7991	650,000	*
橋軸直角方向変位制限装置	C系塗装(C-5)	t	T7992	720,000	*
橋軸直角方向変位制限装置	亜鉛メッキ(HDZ55)	t	T7993	741,000	*

1. 緩衝材及び取付用アンカーボルトは別途。
2. 溶接に係わる鋼材はSM400A材とする。
3. 鋼板接着面・溶接部は、プライマーのみで設定している。
4. A-5系塗料は、下塗り(2回)までを含み、中塗り、上塗りを含まない。C-5系塗料は、上塗りまで含む。
5. 上記一覧表に掲載するものはすべて間接労務費・工場管理費込みで、現場着単価とする。
但し、離島の場合は適用できない。

(16) 損料(橋梁関連)

名 称	規 格	単位	コード	単 価	
				本 土	佐 渡
架設桁設備損料(1組桁)	主桁25m以下	日	TZJ4574105	23,700	
架設桁設備損料(1組桁)	主桁27.5m以下	日	TZJ4574106	28,800	
架設桁設備損料(1組桁)	主桁30m以下	日	TZJ4574107	34,700	
架設桁設備損料(1組桁)	主桁32.5m以下	日	TZJ4574108	42,000	
架設桁設備損料(1組桁)	主桁35m以下	日	TZJ4574109	47,900	
架設桁設備損料(1組桁)	主桁37.5m以下	日	TZJ4574110	60,200	
架設桁設備損料(1組桁)	主桁40m以下	日	TZJ4574111	69,500	
架設桁設備損料(1組桁)	主桁42.5m以下	日	TZJ4574112	83,100	
架設桁設備損料(1組桁)	主桁45m以下	日	TZJ4574113	92,500	

名 称	規 格	単位	コード	単 価		
				本	土	佐 渡
架設桁設備損料(2組桁)	主桁35m以下	日	TZJ4574114			91,500
架設桁設備損料(2組桁)	主桁37.5m以下	日	TZJ4574115			107,600
架設桁設備損料(2組桁)	主桁40m以下	日	TZJ4574116			130,400
架設桁設備損料(2組桁)	主桁42.5m以下	日	TZJ4574117			149,100
架設桁設備損料(2組桁)	主桁45m以下	日	TZJ4574118			175,400
桁吊装置設備損料(1組桁)	定格荷重147.1kN×2基	日	TZJ4574119			31,600
桁吊装置設備損料(1組桁)	定格荷重196.1kN×2基	日	TZJ4574120			36,600
桁吊装置設備損料(1組桁)	定格荷重294.2kN×2基	日	TZJ4574121			50,200
桁吊装置設備損料(1組桁)	定格荷重392.3kN×2基	日	TZJ4574122			62,800
桁吊装置設備損料(1組桁)	定格荷重490.3kN×2基	日	TZJ4574123			82,600
桁吊装置設備損料(1組桁)	定格荷重588.4kN×2基	日	TZJ4574124			93,200
桁吊装置設備損料(1組桁)	定格荷重686.5kN×2基	日	TZJ4574125			114,000
桁吊装置設備損料(1組桁)	定格荷重784.5kN×2基	日	TZJ4574126			122,200
桁吊装置設備損料(2組桁)	定格荷重294.2kN×2基	日	TZJ4574127			43,400
桁吊装置設備損料(2組桁)	定格荷重392.3kN×2基	日	TZJ4574128			53,200
桁吊装置設備損料(2組桁)	定格荷重490.3kN×2基	日	TZJ4574129			68,200
桁吊装置設備損料(2組桁)	定格荷重588.4kN×2基	日	TZJ4574130			91,200
桁吊装置設備損料(2組桁)	定格荷重686.5kN×2基	日	TZJ4574131			103,000
桁吊装置設備損料(2組桁)	定格荷重784.5kN×2基	日	TZJ4574132			121,800
横引出設備損料	桁質量30t以下	日	TZJ4574133			29,400
横引出設備損料	桁質量40t以下	日	TZJ4574134			32,800
横引出設備損料	桁質量60t以下	日	TZJ4574135			39,600
横引出設備損料	桁質量80t以下	日	TZJ4574136			42,800
横引出設備損料	桁質量100t以下	日	TZJ4574137			49,700
横引出設備損料	桁質量120t以下	日	TZJ4574138			50,100
横引出設備損料	桁質量140t以下	日	TZJ4574139			59,200
横引出設備損料	桁質量160t以下	日	TZJ4574140			59,200
架設用工具損料		日	TZJ4574141			5,400
軌条設備損料	30kg/m級 100m当り	日	TZJ4574142			2,040
軌条設備損料	37kg/m級 100m当り	日	TZJ4574143			2,480
PC 緊張ジャッキ損料	7S12.7B(ポンプ含む)	供用日	TZJ4501007			5,700
PC 緊張ジャッキ損料	12S12.7B(ポンプ含む)	供用日	TZJ4501008			6,300
PC緊張ジャッキ 損料	12径7用(ポンプ含む)	供用日	TZJ4501010			3,800
PC緊張ジャッキ 損料	12S12.4A(ポンプ含む)	供用日	TZJ4501012			6,300
PC緊張ジャッキ 損料	12S15.2A(ポンプ含む)	供用日	TZJ4501013	*		
PC緊張ジャッキ 損料	径26型用(ポンプ含む)	供用日	TZJ4501016			3,300
PC緊張ジャッキ 損料	径32型用(ポンプ含む)	供用日	TZJ4501017			3,700
PC 緊張ジャッキ 損料	8S12.4A(ポンプ含む)	供用日	TZJ4501019			5,700
PC 緊張ジャッキ 損料	1S28.6(ポンプ含む)	供用日	TZJ4501021	*		
PC緊張ジャッキ損料 ポンプ含む	1S17.8~1S21.8	供用日	TZJ4501014			3,500
PC 緊張ジャッキ 損料	12S15.2B(ポンプ含む)	供用日	TZJ4501020			9,000
PC橋片持架設工具 損料	柱頭部仮支承工	供用日	TZJ4574001			2,060
PC橋片持架設工具 損料	片持橋移動作業車	供用日	TZJ4574002			52,000
PC橋片持架設工具 損料	場所打桁架設工具	供用日	TZJ4574003			8,500
PC橋片持架設工具 損料	クレーン工	供用日	TZJ4574004			170
PC橋片持架設工具 損料	PC工	供用日	TZJ4574005			4,670
門型クレーン損料 電動ホイス含	3t吊(新活荷重用)	供用日	TZJ4540001			11,200
鋼製型枠損料	ポストテンション用	供用日	TZJ4543001			393
副資材費(鋼橋製作用)	溶接材料込み	t	TZJ1001001			12,000
寸法エキストラ(鋼橋製作用)	カーダ型式	t	TZJ1002001			1,000
寸法エキストラ(鋼橋製作用)	ボックス型式	t	TZJ1002002			1,600
寸法エキストラ(鋼橋製作用)	トラス・アーチ型式	t	TZJ1002003			1,600
仮締ボルト損料	径22用	供用日	TZJ4510001			0.48
仮締ボルト損料	径19用	供用日	TZJ4510002			0.19
ドリフトピン損料	径21.5×150	供用日	TZJ4511001			0.97
ドリフトピン損料	径24.5×150	供用日	TZJ4511002			1.1
鋼床版リブ現場溶接機械等損料		供用日	TZJ4512005			3,600
鋼床版現場溶接・機械器具損料		供用日	TZJ4513004			11,200
橋梁用架設工具損料	鋼橋	供用日	TZJ4520001			9,480
主桁応力導入用機械	L<22m	供用日	TZJ4530001			12,900
主桁応力導入用機械	22m≤L<30m	供用日	TZJ4530002			17,500
主桁応力導入用機械	30m≤L<40m	供用日	TZJ4530003			25,500

名 称	規 格	単位	コード	単 価		
				本	土	佐 渡
主桁応力導入用機械	L≧40m	供用日	TZJ4530004	36,300		
主桁製作用機械器具 損料	プレハブ桁用	供用日	TZJ4531001	10,400		
足場損料	プレハブ桁用	供用日	TZJ4532001	36		
橋梁用架設工具損料	PC橋 プレキャスト桁用	供用日	TZJ4561001	5,400		
支保工仮設材 損料	柱頭部・上支保工	供用日	TZJ4570001	14.1		
支保工仮設材 損料	柱頭部・本土工	供用日	TZJ4570002	80		
支保工仮設材 損料	中央閉合部	供用日	TZJ4570003	173		
支保工仮設材 損料	張出し床版部・箱桁内部	供用日	TZJ4570004	4.7		
ジャッキ設備損料	PC床版 390KN(40t)用 床版撤去用	供用日	TZJ4571002	15,000		
主桁製作用雑器具 損料	PC橋片持 型枠工	供用日	TZJ4572001	227		
主桁製作用雑器具 損料	PC橋片持 鉄筋工	供用日	TZJ4572002	3,620		
主桁製作用雑器具 損料	PC橋片持 コンクリート工	供用日	TZJ4572003	1,790		
発動発電機(PC橋片持架設工)	ディーゼル 37/45kVA	供用日	TZJ4573001	2,890		
側径間部くさび支保 L≦10	19.6~29.4KN/m2 0.6~1.2m	空m3	TZJ6021001	2,310		
側径間部くさび支保 L≦10	19.6~29.4KN/m2 1.2~3.6m	空m3	TZJ6021002	1,420		
側径間部くさび支保 L≦10	19.6~29.4KN/m2 3.6~6.0m	空m3	TZJ6021003	1,180		
側径間部くさび支保 L≦10	19.6~29.4KN/m2 6.0~8.4m	空m3	TZJ6021004	1,150		
側径間部くさび支保 L≦10	19.6~29.4KN/m2 8.4~11.0m	空m3	TZJ6021005	990		
側径間部くさび支保 L≦10	19.6~29.4KN/m2 11~13.4m	空m3	TZJ6021006	1,010		
側径間部くさび支保 L≦10	19.6~29.4KN/m2 13.4~15.8m	空m3	TZJ6021007	990		
側径間部くさび支保 L≦10	29.4~39.2KN/m2 0.6~1.2m	空m3	TZJ6021008	2,580		
側径間部くさび支保 L≦10	29.4~39.2KN/m2 1.2~3.6m	空m3	TZJ6021009	1,600		
側径間部くさび支保 L≦10	29.4~39.2KN/m2 3.6~6.0m	空m3	TZJ6021010	1,340		
側径間部くさび支保 L≦10	29.4~39.2KN/m2 6.0~8.4m	空m3	TZJ6021011	1,260		
側径間部くさび支保 L≦10	29.4~39.2KN/m2 8.4~11.0m	空m3	TZJ6021012	1,130		
側径間部くさび支保 L≦10	29.4~39.2KN/m2 11~13.4m	空m3	TZJ6021013	1,140		
側径間部くさび支保 L≦10	29.4~39.2KN/m2 13.4~15.8m	空m3	TZJ6021014	1,120		
側径間部くさび支保 L≦10	39.2~49.0KN/m2 0.6~1.2m	空m3	TZJ6021015	2,650		
側径間部くさび支保 L≦10	39.2~49.0KN/m2 1.2~3.6m	空m3	TZJ6021016	1,760		
側径間部くさび支保 L≦10	39.2~49.0KN/m2 3.6~6.0m	空m3	TZJ6021017	1,470		
側径間部くさび支保 L≦10	39.2~49.0KN/m2 6.0~8.4m	空m3	TZJ6021018	1,380		
側径間部くさび支保 L≦10	39.2~49.0KN/m2 8.4~11.0m	空m3	TZJ6021019	1,190		
側径間部くさび支保 L≦10	39.2~49.0KN/m2 11~13.4m	空m3	TZJ6021020	1,200		
側径間部くさび支保 L≦10	39.2~49.0KN/m2 13.4~15.8m	空m3	TZJ6021021	1,170		
側径間部くさび支保 L≦10	49.0~68.6KN/m2 0.6~1.2m	空m3	TZJ6021022	3,370		
側径間部くさび支保 L≦10	49.0~68.6KN/m2 1.2~3.6m	空m3	TZJ6021023	2,040		
側径間部くさび支保 L≦10	49.0~68.6KN/m2 3.6~6.0m	空m3	TZJ6021024	1,710		
側径間部くさび支保 L≦10	49.0~68.6KN/m2 6.0~8.4m	空m3	TZJ6021025	1,600		
側径間部くさび支保 L≦10	49.0~68.6KN/m2 8.4~11.0m	空m3	TZJ6021026	1,440		
側径間部くさび支保 L≦10	49.0~68.6KN/m2 11~13.4m	空m3	TZJ6021027	1,440		
側径間部くさび支保 L≦10	49.0~68.6KN/m2 13.4~15.8m	空m3	TZJ6021028	1,410		
側径間部くさび支保 L≦10	68.6~78.5KN/m2 0.6~1.2m	空m3	TZJ6021029	3,850		
側径間部くさび支保 L≦10	68.6~78.5KN/m2 1.2~3.6m	空m3	TZJ6021030	2,270		
側径間部くさび支保 L≦10	68.6~78.5KN/m2 3.6~6.0m	空m3	TZJ6021031	1,880		
側径間部くさび支保 L≦10	68.6~78.5KN/m2 6.0~8.4m	空m3	TZJ6021032	1,740		
側径間部くさび支保 L≦10	68.6~78.5KN/m2 8.4~11.0m	空m3	TZJ6021033	1,560		
側径間部くさび支保 L≦10	68.6~78.5KN/m2 11~13.4m	空m3	TZJ6021034	1,560		
側径間部くさび支保 L≦10	68.6~78.5KN/m2 13.4~15.8m	空m3	TZJ6021035	1,520		
側径間部くさび支保10<L≦20	19.6~29.4KN/m2 0.6~1.2m	空m3	TZJ6022001	2,800		
側径間部くさび支保10<L≦20	19.6~29.4KN/m2 1.2~3.6m	空m3	TZJ6022002	1,720		
側径間部くさび支保10<L≦20	19.6~29.4KN/m2 3.6~6.0m	空m3	TZJ6022003	1,430		
側径間部くさび支保10<L≦20	19.6~29.4KN/m2 6.0~8.4m	空m3	TZJ6022004	1,390		
側径間部くさび支保10<L≦20	19.6~29.4KN/m2 8.4~11.0m	空m3	TZJ6022005	1,200		
側径間部くさび支保10<L≦20	19.6~29.4KN/m2 11~13.4m	空m3	TZJ6022006	1,230		
側径間部くさび支保10<L≦20	19.6~29.4KN/m2 13.4~15.8m	空m3	TZJ6022007	1,200		
側径間部くさび支保10<L≦20	29.4~39.2KN/m2 0.6~1.2m	空m3	TZJ6022008	3,140		
側径間部くさび支保10<L≦20	29.4~39.2KN/m2 1.2~3.6m	空m3	TZJ6022009	1,940		
側径間部くさび支保10<L≦20	29.4~39.2KN/m2 3.6~6.0m	空m3	TZJ6022010	1,630		
側径間部くさび支保10<L≦20	29.4~39.2KN/m2 6.0~8.4m	空m3	TZJ6022011	1,530		
側径間部くさび支保10<L≦20	29.4~39.2KN/m2 8.4~11.0m	空m3	TZJ6022012	1,370		
側径間部くさび支保10<L≦20	29.4~39.2KN/m2 11~13.4m	空m3	TZJ6022013	1,380		
側径間部くさび支保10<L≦20	29.4~39.2KN/m2 13.4~15.8m	空m3	TZJ6022014	1,360		

名 称	規 格	単位	コード	単 価		
				本	土	佐 渡
側径間部くさび支保10<L≤20	39.2~49.0KN/m2 0.6~1.2m	空m3	TZJ6022015			3,230
側径間部くさび支保10<L≤20	39.2~49.0KN/m2 1.2~3.6m	空m3	TZJ6022016			2,140
側径間部くさび支保10<L≤20	39.2~49.0KN/m2 3.6~6.0m	空m3	TZJ6022017			1,790
側径間部くさび支保10<L≤20	39.2~49.0KN/m2 6.0~8.4m	空m3	TZJ6022018			1,670
側径間部くさび支保10<L≤20	39.2~49.0KN/m2 8.4~11.0m	空m3	TZJ6022019			1,440
側径間部くさび支保10<L≤20	39.2~49.0KN/m2 11~13.4m	空m3	TZJ6022020			1,460
側径間部くさび支保10<L≤20	39.2~49.0KN/m2 13.4~15.8m	空m3	TZJ6022021			1,420
側径間部くさび支保10<L≤20	49.0~68.6KN/m2 0.6~1.2m	空m3	TZJ6022022			4,110
側径間部くさび支保10<L≤20	49.0~68.6KN/m2 1.2~3.6m	空m3	TZJ6022023			2,490
側径間部くさび支保10<L≤20	49.0~68.6KN/m2 3.6~6.0m	空m3	TZJ6022024			2,080
側径間部くさび支保10<L≤20	49.0~68.6KN/m2 6.0~8.4m	空m3	TZJ6022025			1,950
側径間部くさび支保10<L≤20	49.0~68.6KN/m2 8.4~11.0m	空m3	TZJ6022026			1,750
側径間部くさび支保10<L≤20	49.0~68.6KN/m2 11~13.4m	空m3	TZJ6022027			1,750
側径間部くさび支保10<L≤20	49.0~68.6KN/m2 13.4~15.8m	空m3	TZJ6022028			1,720
側径間部くさび支保10<L≤20	68.6~78.5KN/m2 0.6~1.2m	空m3	TZJ6022029			4,690
側径間部くさび支保10<L≤20	68.6~78.5KN/m2 1.2~3.6m	空m3	TZJ6022030			2,770
側径間部くさび支保10<L≤20	68.6~78.5KN/m2 3.6~6.0m	空m3	TZJ6022031			2,290
側径間部くさび支保10<L≤20	68.6~78.5KN/m2 6.0~8.4m	空m3	TZJ6022032			2,120
側径間部くさび支保10<L≤20	68.6~78.5KN/m2 8.4~11.0m	空m3	TZJ6022033			1,900
側径間部くさび支保10<L≤20	68.6~78.5KN/m2 11~13.4m	空m3	TZJ6022034			1,890
側径間部くさび支保10<L≤20	68.6~78.5KN/m2 13.4~15.8m	空m3	TZJ6022035			1,850
側径間部くさび支保20<L≤30	19.6~29.4KN/m2 0.6~1.2m	空m3	TZJ6023001			3,300
側径間部くさび支保20<L≤30	19.6~29.4KN/m2 1.2~3.6m	空m3	TZJ6023002			2,030
側径間部くさび支保20<L≤30	19.6~29.4KN/m2 3.6~6.0m	空m3	TZJ6023003			1,680
側径間部くさび支保20<L≤30	19.6~29.4KN/m2 6.0~8.4m	空m3	TZJ6023004			1,640
側径間部くさび支保20<L≤30	19.6~29.4KN/m2 8.4~11.0m	空m3	TZJ6023005			1,400
側径間部くさび支保20<L≤30	19.6~29.4KN/m2 11~13.4m	空m3	TZJ6023006			1,440
側径間部くさび支保20<L≤30	19.6~29.4KN/m2 13.4~15.8m	空m3	TZJ6023007			1,410
側径間部くさび支保20<L≤30	29.4~39.2KN/m2 0.6~1.2m	空m3	TZJ6023008			3,700
側径間部くさび支保20<L≤30	29.4~39.2KN/m2 1.2~3.6m	空m3	TZJ6023009			2,290
側径間部くさび支保20<L≤30	29.4~39.2KN/m2 3.6~6.0m	空m3	TZJ6023010			1,920
側径間部くさび支保20<L≤30	29.4~39.2KN/m2 6.0~8.4m	空m3	TZJ6023011			1,810
側径間部くさび支保20<L≤30	29.4~39.2KN/m2 8.4~11.0m	空m3	TZJ6023012			1,610
側径間部くさび支保20<L≤30	29.4~39.2KN/m2 11~13.4m	空m3	TZJ6023013			1,630
側径間部くさび支保20<L≤30	29.4~39.2KN/m2 13.4~15.8m	空m3	TZJ6023014			1,600
側径間部くさび支保20<L≤30	39.2~49.0KN/m2 0.6~1.2m	空m3	TZJ6023015			3,810
側径間部くさび支保20<L≤30	39.2~49.0KN/m2 1.2~3.6m	空m3	TZJ6023016			2,530
側径間部くさび支保20<L≤30	39.2~49.0KN/m2 3.6~6.0m	空m3	TZJ6023017			2,110
側径間部くさび支保20<L≤30	39.2~49.0KN/m2 6.0~8.4m	空m3	TZJ6023018			1,970
側径間部くさび支保20<L≤30	39.2~49.0KN/m2 8.4~11.0m	空m3	TZJ6023019			1,700
側径間部くさび支保20<L≤30	39.2~49.0KN/m2 11~13.4m	空m3	TZJ6023020			1,720
側径間部くさび支保20<L≤30	39.2~49.0KN/m2 13.4~15.8m	空m3	TZJ6023021			1,680
側径間部くさび支保20<L≤30	49.0~68.6KN/m2 0.6~1.2m	空m3	TZJ6023022			4,850
側径間部くさび支保20<L≤30	49.0~68.6KN/m2 1.2~3.6m	空m3	TZJ6023023			2,940
側径間部くさび支保20<L≤30	49.0~68.6KN/m2 3.6~6.0m	空m3	TZJ6023024			2,460
側径間部くさび支保20<L≤30	49.0~68.6KN/m2 6.0~8.4m	空m3	TZJ6023025			2,290
側径間部くさび支保20<L≤30	49.0~68.6KN/m2 8.4~11.0m	空m3	TZJ6023026			2,060
側径間部くさび支保20<L≤30	49.0~68.6KN/m2 11~13.4m	空m3	TZJ6023027			2,060
側径間部くさび支保20<L≤30	49.0~68.6KN/m2 13.4~15.8m	空m3	TZJ6023028			2,030
側径間部くさび支保20<L≤30	68.6~78.5KN/m2 0.6~1.2m	空m3	TZJ6023029			5,520
側径間部くさび支保20<L≤30	68.6~78.5KN/m2 1.2~3.6m	空m3	TZJ6023030			3,260
側径間部くさび支保20<L≤30	68.6~78.5KN/m2 3.6~6.0m	空m3	TZJ6023031			2,700
側径間部くさび支保20<L≤30	68.6~78.5KN/m2 6.0~8.4m	空m3	TZJ6023032			2,500
側径間部くさび支保20<L≤30	68.6~78.5KN/m2 8.4~11.0m	空m3	TZJ6023033			2,240
側径間部くさび支保20<L≤30	68.6~78.5KN/m2 11~13.4m	空m3	TZJ6023034			2,230
側径間部くさび支保20<L≤30	68.6~78.5KN/m2 13.4~15.8m	空m3	TZJ6023035			2,180
側径間部支柱支保L≤10	1.5~4.6,7,19.6~29.4	空m3	TZJ6024001			989
側径間部支柱支保L≤10	4.6~7.6,7,19.6~29.4	空m3	TZJ6024002			617
側径間部支柱支保L≤10	7.6~10.6,7,19.6~29.4	空m3	TZJ6024003			490
側径間部支柱支保L≤10	1.6~4.8,10,19.6~29.4	空m3	TZJ6024004			808
側径間部支柱支保L≤10	4.8~7.8,10,19.6~29.4	空m3	TZJ6024005			497
側径間部支柱支保L≤10	7.8~10.8,10,19.6~29.4	空m3	TZJ6024006			403

名 称	規 格	単位	コード	単 価	
				本 土	佐 渡
側径間部支柱支保L≤10	1.8~4.8,13,19.6~29.4	空m3	TZJ6024007		915
側径間部支柱支保L≤10	4.8~7.8,13,19.6~29.4	空m3	TZJ6024008		580
側径間部支柱支保L≤10	7.8~10.8,13,19.6~29.4	空m3	TZJ6024009		462
側径間部支柱支保L≤10	1.5~4.6,7,29.4~39.2	空m3	TZJ6024010		1,080
側径間部支柱支保L≤10	4.6~7.6,7,29.4~39.2	空m3	TZJ6024011		664
側径間部支柱支保L≤10	7.6~10.6,7,29.4~39.2	空m3	TZJ6024012		522
側径間部支柱支保L≤10	1.6~4.8,10,29.4~39.2	空m3	TZJ6024013		1,130
側径間部支柱支保L≤10	4.8~7.8,10,29.4~39.2	空m3	TZJ6024014		702
側径間部支柱支保L≤10	7.8~10.8,10,29.4~39.2	空m3	TZJ6024015		563
側径間部支柱支保L≤10	1.8~4.8,13,29.4~39.2	空m3	TZJ6024016		915
側径間部支柱支保L≤10	4.8~7.8,13,29.4~39.2	空m3	TZJ6024017		580
側径間部支柱支保L≤10	7.8~10.8,13,29.4~39.2	空m3	TZJ6024018		462
側径間部支柱支保L≤10	1.5~4.6,7,39.2~49.0	空m3	TZJ6024019		1,510
側径間部支柱支保L≤10	4.6~7.6,7,39.2~49.0	空m3	TZJ6024020		931
側径間部支柱支保L≤10	7.6~10.6,7,39.2~49.0	空m3	TZJ6024021		751
側径間部支柱支保L≤10	1.6~4.8,10,39.2~49.0	空m3	TZJ6024022		1,130
側径間部支柱支保L≤10	4.8~7.8,10,39.2~49.0	空m3	TZJ6024023		702
側径間部支柱支保L≤10	7.8~10.8,10,39.2~49.0	空m3	TZJ6024024		563
側径間部支柱支保L≤10	1.8~4.8,13,39.2~49.0	空m3	TZJ6024025		1,140
側径間部支柱支保L≤10	4.8~7.8,13,39.2~49.0	空m3	TZJ6024026		726
側径間部支柱支保L≤10	7.8~10.8,13,39.2~49.0	空m3	TZJ6024027		593
側径間部支柱支保L≤10	1.5~4.6,7,49.0~58.8	空m3	TZJ6024028		1,510
側径間部支柱支保L≤10	4.6~7.6,7,49.0~58.8	空m3	TZJ6024029		931
側径間部支柱支保L≤10	7.6~10.6,7,49.0~58.8	空m3	TZJ6024030		751
側径間部支柱支保L≤10	1.6~4.8,10,49.0~58.8	空m3	TZJ6024031		1,430
側径間部支柱支保L≤10	4.8~7.8,10,49.0~58.8	空m3	TZJ6024032		902
側径間部支柱支保L≤10	7.8~10.8,10,49.0~58.8	空m3	TZJ6024033		726
側径間部支柱支保L≤10	1.8~4.8,13,49.0~58.8	空m3	TZJ6024034		1,360
側径間部支柱支保L≤10	4.8~7.8,13,49.0~58.8	空m3	TZJ6024035		886
側径間部支柱支保L≤10	7.8~10.8,13,49.0~58.8	空m3	TZJ6024036		708
側径間部支柱支保10<L≤20	1.5~4.6,7,19.6~29.4	空m3	TZJ6025001		1,110
側径間部支柱支保10<L≤20	4.6~7.6,7,19.6~29.4	空m3	TZJ6025002		709
側径間部支柱支保10<L≤20	7.6~10.6,7,19.6~29.4	空m3	TZJ6025003		570
側径間部支柱支保10<L≤20	1.6~4.8,10,19.6~29.4	空m3	TZJ6025004		930
側径間部支柱支保10<L≤20	4.8~7.8,10,19.6~29.4	空m3	TZJ6025005		583
側径間部支柱支保10<L≤20	7.8~10.8,10,19.6~29.4	空m3	TZJ6025006		476
側径間部支柱支保10<L≤20	1.8~4.8,13,19.6~29.4	空m3	TZJ6025007		1,050
側径間部支柱支保10<L≤20	4.8~7.8,13,19.6~29.4	空m3	TZJ6025008		679
側径間部支柱支保10<L≤20	7.8~10.8,13,19.6~29.4	空m3	TZJ6025009		546
側径間部支柱支保10<L≤20	1.5~4.6,7,29.4~39.2	空m3	TZJ6025010		1,230
側径間部支柱支保10<L≤20	4.6~7.6,7,29.4~39.2	空m3	TZJ6025011		772
側径間部支柱支保10<L≤20	7.6~10.6,7,29.4~39.2	空m3	TZJ6025012		613
側径間部支柱支保10<L≤20	1.6~4.8,10,29.4~39.2	空m3	TZJ6025013		1,290
側径間部支柱支保10<L≤20	4.8~7.8,10,29.4~39.2	空m3	TZJ6025014		817
側径間部支柱支保10<L≤20	7.8~10.8,10,29.4~39.2	空m3	TZJ6025015		661
側径間部支柱支保10<L≤20	1.8~4.8,13,29.4~39.2	空m3	TZJ6025016		1,050
側径間部支柱支保10<L≤20	4.8~7.8,13,29.4~39.2	空m3	TZJ6025017		679
側径間部支柱支保10<L≤20	7.8~10.8,13,29.4~39.2	空m3	TZJ6025018		546
側径間部支柱支保10<L≤20	1.5~4.6,7,39.2~49.0	空m3	TZJ6025019		1,690
側径間部支柱支保10<L≤20	4.6~7.6,7,39.2~49.0	空m3	TZJ6025020		1,070
側径間部支柱支保10<L≤20	7.6~10.6,7,39.2~49.0	空m3	TZJ6025021		875
側径間部支柱支保10<L≤20	1.6~4.8,10,39.2~49.0	空m3	TZJ6025022		1,290
側径間部支柱支保10<L≤20	4.8~7.8,10,39.2~49.0	空m3	TZJ6025023		817
側径間部支柱支保10<L≤20	7.8~10.8,10,39.2~49.0	空m3	TZJ6025024		661
側径間部支柱支保10<L≤20	1.8~4.8,13,39.2~49.0	空m3	TZJ6025025		1,300
側径間部支柱支保10<L≤20	4.8~7.8,13,39.2~49.0	空m3	TZJ6025026		844
側径間部支柱支保10<L≤20	7.8~10.8,13,39.2~49.0	空m3	TZJ6025027		696
側径間部支柱支保10<L≤20	1.5~4.6,7,49.0~58.8	空m3	TZJ6025028		1,690
側径間部支柱支保10<L≤20	4.6~7.6,7,49.0~58.8	空m3	TZJ6025029		1,070
側径間部支柱支保10<L≤20	7.6~10.6,7,49.0~58.8	空m3	TZJ6025030		875
側径間部支柱支保10<L≤20	1.6~4.8,10,49.0~58.8	空m3	TZJ6025031		1,620
側径間部支柱支保10<L≤20	4.8~7.8,10,49.0~58.8	空m3	TZJ6025032		1,040

名 称	規 格	単位	コード	単 価	
				本 土	佐 渡
側径間部支柱支保10<L≤20	7.8~10.8、10、49.0~58.8	空m3	TZJ6025033		849
側径間部支柱支保10<L≤20	1.8~4.8、13、49.0~58.8	空m3	TZJ6025034	1,530	
側径間部支柱支保10<L≤20	4.8~7.8、13、49.0~58.8	空m3	TZJ6025035	1,020	
側径間部支柱支保10<L≤20	7.8~10.8、13、49.0~58.8	空m3	TZJ6025036	827	
側径間部支柱支保20<L≤30	1.5~4.6、7、19.6~29.4	空m3	TZJ6026001	1,230	
側径間部支柱支保20<L≤30	4.6~7.6、7、19.6~29.4	空m3	TZJ6026002	800	
側径間部支柱支保20<L≤30	7.6~10.6、7、19.6~29.4	空m3	TZJ6026003	652	
側径間部支柱支保20<L≤30	1.6~4.8、10、19.6~29.4	空m3	TZJ6026004	1,060	
側径間部支柱支保20<L≤30	4.8~7.8、10、19.6~29.4	空m3	TZJ6026005	668	
側径間部支柱支保20<L≤30	7.8~10.8、10、19.6~29.4	空m3	TZJ6026006	550	
側径間部支柱支保20<L≤30	1.8~4.8、13、19.6~29.4	空m3	TZJ6026007	1,190	
側径間部支柱支保20<L≤30	4.8~7.8、13、19.6~29.4	空m3	TZJ6026008	778	
側径間部支柱支保20<L≤30	7.8~10.8、13、19.6~29.4	空m3	TZJ6026009	631	
側径間部支柱支保20<L≤30	1.5~4.6、7、29.4~39.2	空m3	TZJ6026010	1,390	
側径間部支柱支保20<L≤30	4.6~7.6、7、29.4~39.2	空m3	TZJ6026011	879	
側径間部支柱支保20<L≤30	7.6~10.6、7、29.4~39.2	空m3	TZJ6026012	705	
側径間部支柱支保20<L≤30	1.6~4.8、10、29.4~39.2	空m3	TZJ6026013	1,460	
側径間部支柱支保20<L≤30	4.8~7.8、10、29.4~39.2	空m3	TZJ6026014	932	
側径間部支柱支保20<L≤30	7.8~10.8、10、29.4~39.2	空m3	TZJ6026015	761	
側径間部支柱支保20<L≤30	1.8~4.8、13、29.4~39.2	空m3	TZJ6026016	1,190	
側径間部支柱支保20<L≤30	4.8~7.8、13、29.4~39.2	空m3	TZJ6026017	778	
側径間部支柱支保20<L≤30	7.8~10.8、13、29.4~39.2	空m3	TZJ6026018	631	
側径間部支柱支保20<L≤30	1.5~4.6、7、39.2~49.0	空m3	TZJ6026019	1,890	
側径間部支柱支保20<L≤30	4.6~7.6、7、39.2~49.0	空m3	TZJ6026020	1,210	
側径間部支柱支保20<L≤30	7.6~10.6、7、39.2~49.0	空m3	TZJ6026021	1,000	
側径間部支柱支保20<L≤30	1.6~4.8、10、39.2~49.0	空m3	TZJ6026022	1,460	
側径間部支柱支保20<L≤30	4.8~7.8、10、39.2~49.0	空m3	TZJ6026023	932	
側径間部支柱支保20<L≤30	7.8~10.8、10、39.2~49.0	空m3	TZJ6026024	761	
側径間部支柱支保20<L≤30	1.8~4.8、13、39.2~49.0	空m3	TZJ6026025	1,460	
側径間部支柱支保20<L≤30	4.8~7.8、13、39.2~49.0	空m3	TZJ6026026	961	
側径間部支柱支保20<L≤30	7.8~10.8、13、39.2~49.0	空m3	TZJ6026027	800	
側径間部支柱支保20<L≤30	1.5~4.6、7、49.0~58.8	空m3	TZJ6026028	1,890	
側径間部支柱支保20<L≤30	4.6~7.6、7、49.0~58.8	空m3	TZJ6026029	1,210	
側径間部支柱支保20<L≤30	7.6~10.6、7、49.0~58.8	空m3	TZJ6026030	1,000	
側径間部支柱支保20<L≤30	1.6~4.8、10、49.0~58.8	空m3	TZJ6026031	1,810	
側径間部支柱支保20<L≤30	4.8~7.8、10、49.0~58.8	空m3	TZJ6026032	1,180	
側径間部支柱支保20<L≤30	7.8~10.8、10、49.0~58.8	空m3	TZJ6026033	974	
側径間部支柱支保20<L≤30	1.8~4.8、13、49.0~58.8	空m3	TZJ6026034	1,720	
側径間部支柱支保20<L≤30	4.8~7.8、13、49.0~58.8	空m3	TZJ6026035	1,160	
側径間部支柱支保20<L≤30	7.8~10.8、13、49.0~58.8	空m3	TZJ6026036	949	
側径間部支柱支保 修損費	1.5~4.6、7、19.6~29.4	空m3	TZJ6027001	183	
側径間部支柱支保 修損費	4.6~7.6、7、19.6~29.4	空m3	TZJ6027002	91.2	
側径間部支柱支保 修損費	7.6~10.6、7、19.6~29.4	空m3	TZJ6027003	61.4	
側径間部支柱支保 修損費	1.5~4.6、7、29.4~39.2	空m3	TZJ6027004	307	
側径間部支柱支保 修損費	4.6~7.6、7、29.4~39.2	空m3	TZJ6027005	154	
側径間部支柱支保 修損費	7.6~10.6、7、29.4~39.2	空m3	TZJ6027006	103	
側径間部支柱支保 修損費	1.5~4.6、7、39.2~49.0	空m3	TZJ6027007	307	
側径間部支柱支保 修損費	4.6~7.6、7、39.2~49.0	空m3	TZJ6027008	154	
側径間部支柱支保 修損費	7.6~10.6、7、39.2~49.0	空m3	TZJ6027009	103	
側径間部支柱支保 修損費	1.5~4.6、7、49.0~58.8	空m3	TZJ6027010	307	
側径間部支柱支保 修損費	4.6~7.6、7、49.0~58.8	空m3	TZJ6027011	154	
側径間部支柱支保 修損費	7.6~10.6、7、49.0~58.8	空m3	TZJ6027012	103	
側径間部支柱支保 修損費	1.6~4.8、10、19.6~29.4	空m3	TZJ6027013	284	
側径間部支柱支保 修損費	4.8~7.8、10、19.6~29.4	空m3	TZJ6027014	144	
側径間部支柱支保 修損費	7.8~10.8、10、19.6~29.4	空m3	TZJ6027015	97.4	
側径間部支柱支保 修損費	1.6~4.8、10、29.4~39.2	空m3	TZJ6027016	280	
側径間部支柱支保 修損費	4.8~7.8、10、29.4~39.2	空m3	TZJ6027017	143	
側径間部支柱支保 修損費	7.8~10.8、10、29.4~39.2	空m3	TZJ6027018	96.5	
側径間部支柱支保 修損費	1.6~4.8、10、39.2~49.0	空m3	TZJ6027019	280	
側径間部支柱支保 修損費	4.8~7.8、10、39.2~49.0	空m3	TZJ6027020	143	
側径間部支柱支保 修損費	7.8~10.8、10、39.2~49.0	空m3	TZJ6027021	96.5	
側径間部支柱支保 修損費	1.6~4.8、10、49.0~58.8	空m3	TZJ6027022	280	

名 称	規 格	単位	コード	単 価		
				本	土	佐 渡
側径間部支柱支保 修損費	4.8~7.8、10、49.0~58.8	空m3	TZJ6027023			143
側径間部支柱支保 修損費	7.8~10.8、10、49.0~58.8	空m3	TZJ6027024			96.5
側径間部支柱支保 修損費	1.8~4.8、13、19.6~29.4	空m3	TZJ6027025			266
側径間部支柱支保 修損費	4.8~7.8、13、19.6~29.4	空m3	TZJ6027026			140
側径間部支柱支保 修損費	7.8~10.8、13、19.6~29.4	空m3	TZJ6027027			94.6
側径間部支柱支保 修損費	1.8~4.8、13、29.4~39.2	空m3	TZJ6027028			266
側径間部支柱支保 修損費	4.8~7.8、13、29.4~39.2	空m3	TZJ6027029			140
側径間部支柱支保 修損費	7.8~10.8、13、29.4~39.2	空m3	TZJ6027030			94.6
側径間部支柱支保 修損費	1.8~4.8、13、39.2~49.0	空m3	TZJ6027031			266
側径間部支柱支保 修損費	4.8~7.8、13、39.2~49.0	空m3	TZJ6027032			140
側径間部支柱支保 修損費	7.8~10.8、13、39.2~49.0	空m3	TZJ6027033			94.6
側径間部支柱支保 修損費	1.8~4.8、13、49.0~58.8	空m3	TZJ6027034			266
側径間部支柱支保 修損費	4.8~7.8、13、49.0~58.8	空m3	TZJ6027035			140
側径間部支柱支保 修損費	7.8~10.8、13、49.0~58.8	空m3	TZJ6027036			94.6
くさび支保 75日	19.6~29.4KN/m2 0.6~1.2m	空m3	TZJ6031001			3,250
くさび支保 75日	19.6~29.4KN/m2 1.2~3.6m	空m3	TZJ6031002			2,000
くさび支保 75日	19.6~29.4KN/m2 3.6~6.0m	空m3	TZJ6031003			1,650
くさび支保 75日	19.6~29.4KN/m2 6.0~8.4m	空m3	TZJ6031004			1,610
くさび支保 75日	19.6~29.4KN/m2 8.4~11.0m	空m3	TZJ6031005			1,380
くさび支保 75日	19.6~29.4KN/m2 11~13.4m	空m3	TZJ6031006			1,420
くさび支保 80日	19.6~29.4KN/m2 0.6~1.2m	空m3	TZJ6032001			3,410
くさび支保 80日	19.6~29.4KN/m2 1.2~3.6m	空m3	TZJ6032002			2,100
くさび支保 80日	19.6~29.4KN/m2 3.6~6.0m	空m3	TZJ6032003			1,740
くさび支保 80日	19.6~29.4KN/m2 6.0~8.4m	空m3	TZJ6032004			1,690
くさび支保 80日	19.6~29.4KN/m2 8.4~11.0m	空m3	TZJ6032005			1,450
くさび支保 80日	19.6~29.4KN/m2 11~13.4m	空m3	TZJ6032006			1,490
くさび支保 85日	19.6~29.4KN/m2 0.6~1.2m	空m3	TZJ6033001			3,580
くさび支保 85日	19.6~29.4KN/m2 1.2~3.6m	空m3	TZJ6033002			2,200
くさび支保 85日	19.6~29.4KN/m2 3.6~6.0m	空m3	TZJ6033003			1,820
くさび支保 85日	19.6~29.4KN/m2 6.0~8.4m	空m3	TZJ6033004			1,770
くさび支保 85日	19.6~29.4KN/m2 8.4~11.0m	空m3	TZJ6033005			1,520
くさび支保 85日	19.6~29.4KN/m2 11~13.4m	空m3	TZJ6033006			1,560
くさび支保 85日	29.4~39.2KN/m2 0.6~1.2m	空m3	TZJ6033007			4,010
くさび支保 85日	29.4~39.2KN/m2 1.2~3.6m	空m3	TZJ6033008			2,480
くさび支保 85日	29.4~39.2KN/m2 3.6~6.0m	空m3	TZJ6033009			2,090
くさび支保 85日	29.4~39.2KN/m2 6.0~8.4m	空m3	TZJ6033010			1,950
くさび支保 85日	29.4~39.2KN/m2 8.4~11.0m	空m3	TZJ6033011			1,750
くさび支保 85日	29.4~39.2KN/m2 11~13.4m	空m3	TZJ6033012			1,770
くさび支保 90日	29.4~39.2KN/m2 0.6~1.2m	空m3	TZJ6034001			4,200
くさび支保 90日	29.4~39.2KN/m2 1.2~3.6m	空m3	TZJ6034002			2,600
くさび支保 90日	29.4~39.2KN/m2 3.6~6.0m	空m3	TZJ6034003			2,180
くさび支保 90日	29.4~39.2KN/m2 6.0~8.4m	空m3	TZJ6034004			2,040
くさび支保 90日	29.4~39.2KN/m2 8.4~11.0m	空m3	TZJ6034005			1,830
くさび支保 90日	29.4~39.2KN/m2 11~13.4m	空m3	TZJ6034006			1,850
くさび支保 95日	29.4~39.2KN/m2 0.6~1.2m	空m3	TZJ6035001			4,380
くさび支保 95日	29.4~39.2KN/m2 1.2~3.6m	空m3	TZJ6035002			2,720
くさび支保 95日	29.4~39.2KN/m2 3.6~6.0m	空m3	TZJ6035003			2,280
くさび支保 95日	29.4~39.2KN/m2 6.0~8.4m	空m3	TZJ6035004			2,140
くさび支保 95日	29.4~39.2KN/m2 8.4~11.0m	空m3	TZJ6035005			1,910
くさび支保 95日	29.4~39.2KN/m2 11~13.4m	空m3	TZJ6035006			1,930
くさび支保 95日	39.2~49.0KN/m2 0.6~1.2m	空m3	TZJ6035007			4,520
くさび支保 95日	39.2~49.0KN/m2 1.2~3.6m	空m3	TZJ6035008			3,000
くさび支保 95日	39.2~49.0KN/m2 3.6~6.0m	空m3	TZJ6035009			2,500
くさび支保 95日	39.2~49.0KN/m2 6.0~8.4m	空m3	TZJ6035010			2,330
くさび支保 95日	39.2~49.0KN/m2 8.4~11.0m	空m3	TZJ6035011			2,020
くさび支保 95日	39.2~49.0KN/m2 11~13.4m	空m3	TZJ6035012			2,040
くさび支保 100日	39.2~49.0KN/m2 0.6~1.2m	空m3	TZJ6036001			4,720
くさび支保 100日	39.2~49.0KN/m2 1.2~3.6m	空m3	TZJ6036002			3,130
くさび支保 100日	39.2~49.0KN/m2 3.6~6.0m	空m3	TZJ6036003			2,610
くさび支保 100日	39.2~49.0KN/m2 6.0~8.4m	空m3	TZJ6036004			2,430
くさび支保 100日	39.2~49.0KN/m2 8.4~11.0m	空m3	TZJ6036005			2,100
くさび支保 100日	39.2~49.0KN/m2 11~13.4m	空m3	TZJ6036006			2,130

名 称	規 格	単位	コード	単 価		
				本	土	佐 渡
くさび支保 100日	49.0~58.8KN/m2 0.6~1.2m	空m3	TZJ6036007			6,000
くさび支保 100日	49.0~58.8KN/m2 1.2~3.6m	空m3	TZJ6036008			3,640
くさび支保 100日	49.0~58.8KN/m2 3.6~6.0m	空m3	TZJ6036009			3,040
くさび支保 100日	49.0~58.8KN/m2 6.0~8.4m	空m3	TZJ6036010			2,830
くさび支保 100日	49.0~58.8KN/m2 8.4~11.0m	空m3	TZJ6036011			2,550
くさび支保 100日	49.0~58.8KN/m2 11~13.4m	空m3	TZJ6036012			2,560
くさび支保 105日	39.2~49.0KN/m2 0.6~1.2m	空m3	TZJ6037001			4,910
くさび支保 105日	39.2~49.0KN/m2 1.2~3.6m	空m3	TZJ6037002			3,250
くさび支保 105日	39.2~49.0KN/m2 3.6~6.0m	空m3	TZJ6037003			2,720
くさび支保 105日	39.2~49.0KN/m2 6.0~8.4m	空m3	TZJ6037004			2,530
くさび支保 105日	39.2~49.0KN/m2 8.4~11.0m	空m3	TZJ6037005			2,190
くさび支保 105日	39.2~49.0KN/m2 11~13.4m	空m3	TZJ6037006			2,210
くさび支保 110日	49.0~58.8KN/m2 0.6~1.2m	空m3	TZJ6038001			6,490
くさび支保 110日	49.0~58.8KN/m2 1.2~3.6m	空m3	TZJ6038002			3,930
くさび支保 110日	49.0~58.8KN/m2 3.6~6.0m	空m3	TZJ6038003			3,290
くさび支保 110日	49.0~58.8KN/m2 6.0~8.4m	空m3	TZJ6038004			3,070
くさび支保 110日	49.0~58.8KN/m2 8.4~11.0m	空m3	TZJ6038005			2,760
くさび支保 110日	49.0~58.8KN/m2 11~13.4m	空m3	TZJ6038006			2,760
くさび支保 110日	58.8~68.6KN/m2 0.6~1.2m	空m3	TZJ6038007			6,490
くさび支保 110日	58.8~68.6KN/m2 1.2~3.6m	空m3	TZJ6038008			3,930
くさび支保 110日	58.8~68.6KN/m2 3.6~6.0m	空m3	TZJ6038009			3,290
くさび支保 110日	58.8~68.6KN/m2 6.0~8.4m	空m3	TZJ6038010			3,070
くさび支保 110日	58.8~68.6KN/m2 8.4~11.0m	空m3	TZJ6038011			2,760
くさび支保 110日	58.8~68.6KN/m2 11~13.4m	空m3	TZJ6038012			2,760
くさび支保 115日	49.0~58.8KN/m2 0.6~1.2m	空m3	TZJ6039001			6,740
くさび支保 115日	49.0~58.8KN/m2 1.2~3.6m	空m3	TZJ6039002			4,080
くさび支保 115日	49.0~58.8KN/m2 3.6~6.0m	空m3	TZJ6039003			3,420
くさび支保 115日	49.0~58.8KN/m2 6.0~8.4m	空m3	TZJ6039004			3,180
くさび支保 115日	49.0~58.8KN/m2 8.4~11.0m	空m3	TZJ6039005			2,870
くさび支保 115日	49.0~58.8KN/m2 11~13.4m	空m3	TZJ6039006			2,870
くさび支保 115日	58.8~68.6KN/m2 0.6~1.2m	空m3	TZJ6039007			6,740
くさび支保 115日	58.8~68.6KN/m2 1.2~3.6m	空m3	TZJ6039008			4,080
くさび支保 115日	58.8~68.6KN/m2 3.6~6.0m	空m3	TZJ6039009			3,420
くさび支保 115日	58.8~68.6KN/m2 6.0~8.4m	空m3	TZJ6039010			3,180
くさび支保 115日	58.8~68.6KN/m2 8.4~11.0m	空m3	TZJ6039011			2,870
くさび支保 115日	58.8~68.6KN/m2 11~13.4m	空m3	TZJ6039012			2,870
くさび支保 120日	58.8~68.6KN/m2 0.6~1.2m	空m3	TZJ6040001			6,980
くさび支保 120日	58.8~68.6KN/m2 1.2~3.6m	空m3	TZJ6040002			4,230
くさび支保 120日	58.8~68.6KN/m2 3.6~6.0m	空m3	TZJ6040003			3,540
くさび支保 120日	58.8~68.6KN/m2 6.0~8.4m	空m3	TZJ6040004			3,300
くさび支保 120日	58.8~68.6KN/m2 8.4~11m	空m3	TZJ6040005			2,970
くさび支保 120日	58.8~68.6KN/m2 11~13.4m	空m3	TZJ6040006			2,970
くさび支保 120日	68.6~78.5KN/m2 0.6~1.2m	空m3	TZJ6040007			7,940
くさび支保 120日	68.6~78.5KN/m2 1.2~3.6m	空m3	TZJ6040008			4,700
くさび支保 120日	68.6~78.5KN/m2 3.6~6.0m	空m3	TZJ6040009			3,880
くさび支保 120日	68.6~78.5KN/m2 6.0~8.4m	空m3	TZJ6040010			3,590
くさび支保 120日	68.6~78.5KN/m2 8.4~11m	空m3	TZJ6040011			3,220
くさび支保 120日	68.6~78.5KN/m2 11~13.4m	空m3	TZJ6040012			3,210
くさび支保 125日	58.8~68.6KN/m2 0.6~1.2m	空m3	TZJ6041001			7,230
くさび支保 125日	58.8~68.6KN/m2 1.2~3.6m	空m3	TZJ6041002			4,380
くさび支保 125日	58.8~68.6KN/m2 3.6~6.0m	空m3	TZJ6041003			3,670
くさび支保 125日	58.8~68.6KN/m2 6.0~8.4m	空m3	TZJ6041004			3,410
くさび支保 125日	58.8~68.6KN/m2 8.4~11m	空m3	TZJ6041005			3,080
くさび支保 125日	58.8~68.6KN/m2 11~13.4m	空m3	TZJ6041006			3,080
くさび支保 125日	68.6~78.5KN/m2 0.6~1.2m	空m3	TZJ6041007			8,220
くさび支保 125日	68.6~78.5KN/m2 1.2~3.6m	空m3	TZJ6041008			4,860
くさび支保 125日	68.6~78.5KN/m2 3.6~6.0m	空m3	TZJ6041009			4,020
くさび支保 125日	68.6~78.5KN/m2 6.0~8.4m	空m3	TZJ6041010			3,710
くさび支保 125日	68.6~78.5KN/m2 8.4~11m	空m3	TZJ6041011			3,340
くさび支保 125日	68.6~78.5KN/m2 11~13.4m	空m3	TZJ6041012			3,320
くさび支保 130日	68.6~78.5KN/m2 0.6~1.2m	空m3	TZJ6042001			8,490
くさび支保 130日	68.6~78.5KN/m2 1.2~3.6m	空m3	TZJ6042002			5,020

名 称	規 格	単位	コード	単 価			
				本	土	佐	渡
くさび支保 130日	68.6~78.5KN/m2 3.6~6.0m	空m3	TZJ6042003				4,160
くさび支保 130日	68.6~78.5KN/m2 6.0~8.4m	空m3	TZJ6042004				3,840
くさび支保 130日	68.6~78.5KN/m2 8.4~11m	空m3	TZJ6042005				3,450
くさび支保 130日	68.6~78.5KN/m2 11~13.4m	空m3	TZJ6042006				3,430
くさび支保 135日	68.6~78.5KN/m2 0.6~1.2m	空m3	TZJ6043001				8,770
くさび支保 135日	68.6~78.5KN/m2 1.2~3.6m	空m3	TZJ6043002				5,190
くさび支保 135日	68.6~78.5KN/m2 3.6~6.0m	空m3	TZJ6043003				4,290
くさび支保 135日	68.6~78.5KN/m2 6.0~8.4m	空m3	TZJ6043004				3,970
くさび支保 135日	68.6~78.5KN/m2 8.4~11m	空m3	TZJ6043005				3,560
くさび支保 135日	68.6~78.5KN/m2 11~13.4m	空m3	TZJ6043006				3,550
支柱支保 75日	7以下 19.6~29.4 1.5~4.6m	空m3	TZJ6045001				1,250
支柱支保 75日	7以下 19.6~29.4 4.6~7.6m	空m3	TZJ6045002				809
支柱支保 75日	7以下 19.6~29.4 7.6~10.6m	空m3	TZJ6045003				661
支柱支保 75日	10以下 19.6~29.4 1.6~4.8m	空m3	TZJ6045004				1,070
支柱支保 75日	10以下 19.6~29.4 4.8~7.8m	空m3	TZJ6045005				679
支柱支保 75日	10以下 19.6~29.4 7.8~10.8m	空m3	TZJ6045006				558
支柱支保 75日	13以下 19.6~29.4 1.8~4.8m	空m3	TZJ6045007				1,220
支柱支保 75日	13以下 19.6~29.4 4.8~7.8m	空m3	TZJ6045008				794
支柱支保 75日	13以下 19.6~29.4 7.8~10.8m	空m3	TZJ6045009				644
支柱支保 80日	7以下 19.6~29.4 1.5~4.6m	空m3	TZJ6046001				1,280
支柱支保 80日	7以下 19.6~29.4 4.6~7.6m	空m3	TZJ6046002				841
支柱支保 80日	7以下 19.6~29.4 7.6~10.6m	空m3	TZJ6046003				688
支柱支保 80日	10以下 19.6~29.4 1.6~4.8m	空m3	TZJ6046004				1,110
支柱支保 80日	10以下 19.6~29.4 4.8~7.8m	空m3	TZJ6046005				707
支柱支保 80日	10以下 19.6~29.4 7.8~10.8m	空m3	TZJ6046006				582
支柱支保 80日	13以下 19.6~29.4 1.8~4.8m	空m3	TZJ6046007				1,260
支柱支保 80日	13以下 19.6~29.4 4.8~7.8m	空m3	TZJ6046008				827
支柱支保 80日	13以下 19.6~29.4 7.8~10.8m	空m3	TZJ6046009				671
支柱支保 85日	7以下 19.6~29.4 1.5~4.6m	空m3	TZJ6047001				1,330
支柱支保 85日	7以下 19.6~29.4 4.6~7.6m	空m3	TZJ6047002				872
支柱支保 85日	7以下 19.6~29.4 7.6~10.6m	空m3	TZJ6047003				715
支柱支保 85日	10以下 19.6~29.4 1.6~4.8m	空m3	TZJ6047004				1,160
支柱支保 85日	10以下 19.6~29.4 4.8~7.8m	空m3	TZJ6047005				737
支柱支保 85日	10以下 19.6~29.4 7.8~10.8m	空m3	TZJ6047006				607
支柱支保 85日	13以下 19.6~29.4 1.8~4.8m	空m3	TZJ6047007				1,310
支柱支保 85日	13以下 19.6~29.4 4.8~7.8m	空m3	TZJ6047008				861
支柱支保 85日	13以下 19.6~29.4 7.8~10.8m	空m3	TZJ6047009				700
支柱支保 85日	7以下 29.4~39.2 1.5~4.6m	空m3	TZJ6047010				1,510
支柱支保 85日	7以下 29.4~39.2 4.6~7.6m	空m3	TZJ6047011				966
支柱支保 85日	7以下 29.4~39.2 7.6~10.6m	空m3	TZJ6047012				778
支柱支保 85日	10以下 29.4~39.2 1.6~4.8m	空m3	TZJ6047013				1,590
支柱支保 85日	10以下 29.4~39.2 4.8~7.8m	空m3	TZJ6047014				1,030
支柱支保 85日	10以下 29.4~39.2 7.8~10.8m	空m3	TZJ6047015				841
支柱支保 85日	13以下 29.4~39.2 1.8~4.8m	空m3	TZJ6047016				1,310
支柱支保 85日	13以下 29.4~39.2 4.8~7.8m	空m3	TZJ6047017				861
支柱支保 85日	13以下 29.4~39.2 7.8~10.8m	空m3	TZJ6047018				700
支柱支保 90日	7以下 29.4~39.2 1.5~4.6m	空m3	TZJ6048001				1,570
支柱支保 90日	7以下 29.4~39.2 4.6~7.6m	空m3	TZJ6048002				1,010
支柱支保 90日	7以下 29.4~39.2 7.6~10.6m	空m3	TZJ6048003				811
支柱支保 90日	10以下 29.4~39.2 1.6~4.8m	空m3	TZJ6048004				1,650
支柱支保 90日	10以下 29.4~39.2 4.8~7.8m	空m3	TZJ6048005				1,070
支柱支保 90日	10以下 29.4~39.2 7.8~10.8m	空m3	TZJ6048006				877
支柱支保 90日	13以下 29.4~39.2 1.8~4.8m	空m3	TZJ6048007				1,360
支柱支保 90日	13以下 29.4~39.2 4.8~7.8m	空m3	TZJ6048008				896
支柱支保 90日	13以下 29.4~39.2 7.8~10.8m	空m3	TZJ6048009				731
支柱支保 95日	7以下 29.4~39.2 1.5~4.6m	空m3	TZJ6049001				1,620
支柱支保 95日	7以下 29.4~39.2 4.6~7.6m	空m3	TZJ6049002				1,040
支柱支保 95日	7以下 29.4~39.2 7.6~10.6m	空m3	TZJ6049003				844
支柱支保 95日	10以下 29.4~39.2 1.6~4.8m	空m3	TZJ6049004				1,710
支柱支保 95日	10以下 29.4~39.2 4.8~7.8m	空m3	TZJ6049005				1,110
支柱支保 95日	10以下 29.4~39.2 7.8~10.8m	空m3	TZJ6049006				912
支柱支保 95日	13以下 29.4~39.2 1.8~4.8m	空m3	TZJ6049007				1,410

名 称	規 格	単位	コード	単 価	
				本 土	佐 渡
支柱支保 95日	13以下 29.4~39.2 4.8~7.8m	空m3	TZJ6049008		930
支柱支保 95日	13以下 29.4~39.2 7.8~10.8m	空m3	TZJ6049009		760
支柱支保 95日	7以下 39.2~49.0 1.5~4.6m	空m3	TZJ6049010		2,180
支柱支保 95日	7以下 39.2~49.0 4.6~7.6m	空m3	TZJ6049011		1,420
支柱支保 95日	7以下 39.2~49.0 7.6~10.6m	空m3	TZJ6049012		1,190
支柱支保 95日	10以下 39.2~49.0 1.6~4.8m	空m3	TZJ6049013		1,710
支柱支保 95日	10以下 39.2~49.0 4.8~7.8m	空m3	TZJ6049014		1,110
支柱支保 95日	10以下 39.2~49.0 7.8~10.8m	空m3	TZJ6049015		912
支柱支保 95日	13以下 39.2~49.0 1.8~4.8m	空m3	TZJ6049016		1,710
支柱支保 95日	13以下 39.2~49.0 4.8~7.8m	空m3	TZJ6049017		1,140
支柱支保 95日	13以下 39.2~49.0 7.8~10.8m	空m3	TZJ6049018		959
支柱支保 100日	7以下 39.2~49.0 1.5~4.6m	空m3	TZJ6050001		2,240
支柱支保 100日	7以下 39.2~49.0 4.6~7.6m	空m3	TZJ6050002		1,470
支柱支保 100日	7以下 39.2~49.0 7.6~10.6m	空m3	TZJ6050003		1,230
支柱支保 100日	10以下 39.2~49.0 1.6~4.8m	空m3	TZJ6050004		1,770
支柱支保 100日	10以下 39.2~49.0 4.8~7.8m	空m3	TZJ6050005		1,140
支柱支保 100日	10以下 39.2~49.0 7.8~10.8m	空m3	TZJ6050006		943
支柱支保 100日	13以下 39.2~49.0 1.8~4.8m	空m3	TZJ6050007		1,770
支柱支保 100日	13以下 39.2~49.0 4.8~7.8m	空m3	TZJ6050008		1,180
支柱支保 100日	13以下 39.2~49.0 7.8~10.8m	空m3	TZJ6050009		991
支柱支保 100日	7以下 49.0~58.8 1.5~4.6m	空m3	TZJ6050010		2,240
支柱支保 100日	7以下 49.0~58.8 4.6~7.6m	空m3	TZJ6050011		1,470
支柱支保 100日	7以下 49.0~58.8 7.6~10.6m	空m3	TZJ6050012		1,230
支柱支保 100日	10以下 49.0~58.8 1.6~4.8m	空m3	TZJ6050013		2,170
支柱支保 100日	10以下 49.0~58.8 4.8~7.8m	空m3	TZJ6050014		1,440
支柱支保 100日	10以下 49.0~58.8 7.8~10.8m	空m3	TZJ6050015		1,200
支柱支保 100日	13以下 49.0~58.8 1.8~4.8m	空m3	TZJ6050016		2,050
支柱支保 100日	13以下 49.0~58.8 4.8~7.8m	空m3	TZJ6050017		1,410
支柱支保 100日	13以下 49.0~58.8 7.8~10.8m	空m3	TZJ6050018		1,170
支柱支保 105日	7以下 39.2~49.0 1.5~4.6m	空m3	TZJ6051001		2,300
支柱支保 105日	7以下 39.2~49.0 4.6~7.6m	空m3	TZJ6051002		1,520
支柱支保 105日	7以下 39.2~49.0 7.6~10.6m	空m3	TZJ6051003		1,280
支柱支保 105日	10以下 39.2~49.0 1.6~4.8m	空m3	TZJ6051004		1,820
支柱支保 105日	10以下 39.2~49.0 4.8~7.8m	空m3	TZJ6051005		1,180
支柱支保 105日	10以下 39.2~49.0 7.8~10.8m	空m3	TZJ6051006		981
支柱支保 105日	13以下 39.2~49.0 1.8~4.8m	空m3	TZJ6051007		1,820
支柱支保 105日	13以下 39.2~49.0 4.8~7.8m	空m3	TZJ6051008		1,220
支柱支保 105日	13以下 39.2~49.0 7.8~10.8m	空m3	TZJ6051009		1,030
支柱支保 110日	7以下 49.0~58.8 1.5~4.6m	空m3	TZJ6052001		2,370
支柱支保 110日	7以下 49.0~58.8 4.6~7.6m	空m3	TZJ6052002		1,570
支柱支保 110日	7以下 49.0~58.8 7.6~10.6m	空m3	TZJ6052003		1,320
支柱支保 110日	10以下 49.0~58.8 1.6~4.8m	空m3	TZJ6052004		2,290
支柱支保 110日	10以下 49.0~58.8 4.8~7.8m	空m3	TZJ6052005		1,540
支柱支保 110日	10以下 49.0~58.8 7.8~10.8m	空m3	TZJ6052006		1,280
支柱支保 110日	13以下 49.0~58.8 1.8~4.8m	空m3	TZJ6052007		2,180
支柱支保 110日	13以下 49.0~58.8 4.8~7.8m	空m3	TZJ6052008		1,510
支柱支保 110日	13以下 49.0~58.8 7.8~10.8m	空m3	TZJ6052009		1,250
支柱支保 115日	7以下 49.0~58.8 1.5~4.6m	空m3	TZJ6053001		2,440
支柱支保 115日	7以下 49.0~58.8 4.6~7.6m	空m3	TZJ6053002		1,610
支柱支保 115日	7以下 49.0~58.8 7.6~10.6m	空m3	TZJ6053003		1,360
支柱支保 115日	10以下 49.0~58.8 1.6~4.8m	空m3	TZJ6053004		2,360
支柱支保 115日	10以下 49.0~58.8 4.8~7.8m	空m3	TZJ6053005		1,580
支柱支保 115日	10以下 49.0~58.8 7.8~10.8m	空m3	TZJ6053006		1,320
支柱支保 115日	13以下 49.0~58.8 1.8~4.8m	空m3	TZJ6053007		2,240
支柱支保 115日	13以下 49.0~58.8 4.8~7.8m	空m3	TZJ6053008		1,550
支柱支保 115日	13以下 49.0~58.8 7.8~10.8m	空m3	TZJ6053009		1,290
支柱支保 修損費	7以下 19.6~29.4 1.5~4.6m	空m3	TZJ6057001		183
支柱支保 修損費	7以下 19.6~29.4 4.6~7.6m	空m3	TZJ6057002		91.2
支柱支保 修損費	7以下 19.6~29.4 7.6~10.6m	空m3	TZJ6057003		61.4
支柱支保 修損費	7以下 29.4~39.2 1.5~4.6m	空m3	TZJ6057004		307
支柱支保 修損費	7以下 29.4~39.2 4.6~7.6m	空m3	TZJ6057005		154
支柱支保 修損費	7以下 29.4~39.2 7.6~10.6m	空m3	TZJ6057006		103

名 称	規 格	単位	コード	単 価		
				本	土	佐 渡
支柱支保 修損費	7以下 39.2~49.0 1.5~4.6m	空m3	TZJ6057007			307
支柱支保 修損費	7以下 39.2~49.0 4.6~7.6m	空m3	TZJ6057008			154
支柱支保 修損費	7以下 39.2~49.0 7.6~10.6m	空m3	TZJ6057009			103
支柱支保 修損費	7以下 49.0~58.8 1.5~4.6m	空m3	TZJ6057010			307
支柱支保 修損費	7以下 49.0~58.8 4.6~7.6m	空m3	TZJ6057011			154
支柱支保 修損費	7以下 49.0~58.8 7.6~10.6m	空m3	TZJ6057012			103
支柱支保 修損費	10以下 19.6~29.4 1.6~4.8m	空m3	TZJ6057013			284
支柱支保 修損費	10以下 19.6~29.4 4.8~7.8m	空m3	TZJ6057014			144
支柱支保 修損費	10以下 19.6~29.4 7.8~10.8m	空m3	TZJ6057015			97.4
支柱支保 修損費	10以下 29.4~39.2 1.6~4.8m	空m3	TZJ6057016			280
支柱支保 修損費	10以下 29.4~39.2 4.8~7.8m	空m3	TZJ6057017			143
支柱支保 修損費	10以下 29.4~39.2 7.8~10.8m	空m3	TZJ6057018			96.5
支柱支保 修損費	10以下 39.2~49.0 1.6~4.8m	空m3	TZJ6057019			280
支柱支保 修損費	10以下 39.2~49.0 4.8~7.8m	空m3	TZJ6057020			143
支柱支保 修損費	10以下 39.2~49.0 7.8~10.8m	空m3	TZJ6057021			96.5
支柱支保 修損費	10以下 49.0~58.8 1.6~4.8m	空m3	TZJ6057022			280
支柱支保 修損費	10以下 49.0~58.8 4.8~7.8m	空m3	TZJ6057023			143
支柱支保 修損費	10以下 49.0~58.8 7.8~10.8m	空m3	TZJ6057024			96.5
支柱支保 修損費	13以下 19.6~29.4 1.8~4.8m	空m3	TZJ6057025			266
支柱支保 修損費	13以下 19.6~29.4 4.8~7.8m	空m3	TZJ6057026			140
支柱支保 修損費	13以下 19.6~29.4 7.8~10.8m	空m3	TZJ6057027			94.6
支柱支保 修損費	13以下 29.4~39.2 1.8~4.8m	空m3	TZJ6057028			266
支柱支保 修損費	13以下 29.4~39.2 4.8~7.8m	空m3	TZJ6057029			140
支柱支保 修損費	13以下 29.4~39.2 7.8~10.8m	空m3	TZJ6057030			94.6
支柱支保 修損費	13以下 39.2~49.0 1.8~4.8m	空m3	TZJ6057031			266
支柱支保 修損費	13以下 39.2~49.0 4.8~7.8m	空m3	TZJ6057032			140
支柱支保 修損費	13以下 39.2~49.0 7.8~10.8m	空m3	TZJ6057033			94.6
支柱支保 修損費	13以下 49.0~58.8 1.8~4.8m	空m3	TZJ6057034			266
支柱支保 修損費	13以下 49.0~58.8 4.8~7.8m	空m3	TZJ6057035			140
支柱支保 修損費	13以下 49.0~58.8 7.8~10.8m	空m3	TZJ6057036			94.6
足場損料(支取替)	損耗費(支取替工)	式	TZJ6060001	*		
足場損料(支取替)	損料(支取替用)	供用日	TZJ6060002	*		
仮囲い仮設材損料	単管土中打込式 H=3.0m	供用日	TZJ6070001			147
原板プラスチック	原板プラスチックのみ	m2	TZJ6144001			82
継施工費	IIw型	箇所	TZJ6740000			7,470
継施工費	II型	箇所	TZJ6740001			6,120
継施工費	IIIw型	箇所	TZJ6740002			7,700
継施工費	III型	箇所	TZJ6740003			6,430
継施工費	IVw型	箇所	TZJ6740004			8,230
継施工費	IV型	箇所	TZJ6740005			6,820
継施工費	VI型	箇所	TZJ6740006			7,970
継施工費	VII型	箇所	TZJ6740007			8,240
継施工費	10H型(ハット)	箇所	TZJ6740008			11,800
継施工費	25H型(ハット)	箇所	TZJ6740009			12,600
継施工費	H250	箇所	TZJ6740011			16,400
継施工費	H300	箇所	TZJ6740012			21,600
継施工費	H350	箇所	TZJ6740013			26,700
継施工費	H400	箇所	TZJ6740014			38,600
チゼル 大型プレーカ	600~800kg級	本	TZJ6530001			物価資料
チゼル	大型プレーカ(1300kg級)	本	TZJ6530002			物価資料
呼吸用保護具	トンネル建設工事用	現場	TZJ4610001	*		
軌条設備損料	30kg/m	日・m	TZJ4541001			10.2
軌道設備損料	30kg/m	日・m	TZJ4551001			20.4

(17) 炭素繊維シート

名 称	規 格	単位	コード	単 価	
				本 土	佐 渡
炭素繊維シート 繊維目付300g/m ²	引張1.9KN/mm ² 弾性540KN/mm ² 厚0.143mm	m ²	T7601	11,200	11,500
炭素繊維シート 繊維目付300g/m ²	引張1.9KN/mm ² 弾性640KN/mm ² 厚0.143mm	m ²	T7602	11,400	11,700
炭素繊維シート 繊維目付300g/m ²	引張2.4KN/mm ² 弾性440KN/mm ² 厚0.163mm	m ²	T7603	物価資料	9,010
炭素繊維シート 繊維目付300g/m ²	引張2.9KN/mm ² 弾性390KN/mm ² 厚0.165mm	m ²	T7604	物価資料	8,650
炭素繊維シート	1方向高強度 目付200g 引張3400N	m ²	TZJ2059001	物価資料	4,180
炭素繊維シート	1方向高強度 目付300g 引張3400N	m ²	TZJ2059002	物価資料	6,200
炭素繊維シート	1方向高強度 目付400g 引張3400N	m ²	TZJ2059003	物価資料	7,060
炭素繊維シート	1方向高強度 目付600g 引張3400N	m ²	TZJ2059005	物価資料	9,730
炭素繊維シート	1方向中弾性 目付300g 引張2900N	m ²	TZJ2059006	物価資料	8,650
炭素繊維シート	1方向中弾性 目付300g 引張2400N	m ²	TZJ2059007	物価資料	9,010
炭素繊維シート	2方向 目付200g 引張2900N	m ²	TZJ2059008	物価資料	4,320
炭素繊維シート	2方向 目付300g 引張2900N	m ²	TZJ2059009	物価資料	6,480

(18) その他橋梁資材

名 称	規 格	単位	コード	単 価	
				本 土	佐 渡
シート系防水層		m ²	T8086	1,090	1,120
塗膜系防水層	溶剤型	m ²	T8087	1,260	1,290
塗膜防水材(填充材)	ゴムアスファルト系	kg	T8088	670	690
橋面導水材 スパイラルパイプ	φ18ステンレス製(φ18:外径)	m	T0301	1,040	1,070
橋面導水材 スパイラルパイプ	φ10樹脂製(φ10:内径)	m	T0302	590	607
エポキシ樹脂系接着剤	コンクリート打ち継用	kg	T8147	2,400	2,470
シール材	エポキシ	kg	TZJ4716001	1,840	
シール材	シリコン系 プライマー含む	l	TZJ4716002	物価資料	*
バックアップ材	ウレタンフォーム	l	TZJ4718001	物価資料	*
バックアップ材	ポリエチレンフォーム	l	TZJ4718002	物価資料	*
注入材	エポキシ	kg	TZJ4720001	2,320	
円形空洞型枠	D75 T=3.0	m	TZJ6002001	物価資料	
円形空洞型枠	D100 T=3.5	m	TZJ6002002	物価資料	
円形空洞型枠	D125 T=4.0	m	TZJ6002003	物価資料	
円形空洞型枠	D150 T=4.0	m	TZJ6002004	物価資料	
円形空洞型枠	D200 T=5.0	m	TZJ6002005	物価資料	
支承用目地材	PC板工用 10mm×15mm	m	TZJ4160001	物価資料	
エポキシ樹脂含浸材		kg	TZJ4460001	物価資料	2,300
プライマー		kg	TZJ6141002	物価資料	2,300
エポキシ樹脂パテ		kg	TZJ6145001	物価資料	1,440
エポキシ樹脂塗料	中塗り	kg	TZJ6164001	物価資料	1,650
ウレタン樹脂塗料	上塗り	kg	TZJ6164002	物価資料	1,940

(19) トンネル資材

名 称	規 格	単位	コード	単 価	
				本 土	佐 渡
トンネル用ケーブル支持具	TA85	個	TVJ1533001	物価資料	
一般用ケーブル受皿	15R ポリエチレン	個	TVJ1534001	物価資料	
一般用ケーブル受皿	25R ポリエチレン	個	TVJ1534002	物価資料	

10-4 土木資材 (河川・港湾資材)

(1) 捨石

名 称	規 格	単 位	コード	単 価		
				本	土	佐 渡
捨石(二見港)	0.01~0.05t	m3	T6640			6,050
捨石(二見港)	0.03~0.2t	m3	T6641			6,250
捨石(二見港)	0.2~0.5t	m3	T6642			6,250
捨石(二見港)	1.0t	m3	T6643			6,450
捨石(二見港)	2.0t	m3	T6644			6,850
捨石(小木港)	0.01~0.05t	m3	T6645			5,950
捨石(小木港)	0.03~0.2t	m3	T6646			6,150
捨石(小木港)	0.2~0.5t	m3	T6647			6,150
捨石(小木港)	1.0t	m3	T6648			6,350
捨石(小木港)	2.0t	m3	T6649			6,750
捨石(羽茂港)	0.01~0.05t	m3	T6650			5,950
捨石(羽茂港)	0.03~0.2t	m3	T6651			6,150
捨石(羽茂港)	0.2~0.5t	m3	T6652			6,150
捨石(羽茂港)	1.0t	m3	T6653			6,350
捨石(羽茂港)	2.0t	m3	T6654			6,750
捨石(赤泊港)	0.01~0.05t	m3	T6655			5,950
捨石(赤泊港)	0.03~0.2t	m3	T6656			6,150
捨石(赤泊港)	0.2~0.5t	m3	T6657			6,150
捨石(赤泊港)	1.0t	m3	T6658			6,350
捨石(赤泊港)	2.0t	m3	T6659			6,750
捨石(両津港)	0.01~0.05t	m3	T6660			6,050
捨石(両津港)	0.03~0.2t	m3	T6661			6,250
捨石(両津港)	0.2~0.5t	m3	T6662			6,250
捨石(両津港)	1.0t	m3	T6663			6,450
捨石(両津港)	2.0t	m3	T6664			6,850
捨石(新潟港)	0.01~0.05t	m3	T6665			6,100
捨石(新潟港)	0.03~0.2t	m3	T6666			6,100
捨石(新潟港)	0.2~0.5t	m3	T6667			6,100
捨石(新潟港)	1.0t	m3	T6668			6,400
捨石(岩船港)	0.01~0.05t	m3	T6670			6,100
捨石(岩船港)	0.03~0.2t	m3	T6671			6,100
捨石(岩船港)	0.2~0.5t	m3	T6672			6,100
捨石(岩船港)	1.0t	m3	T6673			6,400
捨石(姫川港)	0.01~0.05t	m3	T6675			6,300
捨石(姫川港)	0.03~0.2t	m3	T6676			6,200
捨石(姫川港)	0.2~0.5t	m3	T6677			6,200
捨石(姫川港)	1.0t	m3	T6678			6,500
捨石(直江津港)	0.01~0.05t	m3	T6680			6,000
捨石(直江津港)	0.03~0.2t	m3	T6681			6,000
捨石(直江津港)	0.2~0.5t	m3	T6682			6,000
捨石(直江津港)	1.0t	m3	T6683			6,300
捨石(柏崎港)	0.01~0.05t	m3	T6685			6,000
捨石(柏崎港)	0.03~0.2t	m3	T6686			6,000
捨石(柏崎港)	0.2~0.5t	m3	T6687			6,000
捨石(柏崎港)	1.0t	m3	T6688			6,300
捨石(寺泊港)	0.01~0.05t	m3	T6690			6,100
捨石(寺泊港)	0.03~0.2t	m3	T6691			6,100
捨石(寺泊港)	0.2~0.5t	m3	T6692			6,100
捨石(寺泊港)	1.0t	m3	T6693			6,400
捨石(高千港)	0.01~0.05t	m3	T6695			6,100
捨石(高千港)	0.03~0.2t	m3	T6696			6,300
捨石(高千港)	0.2~0.5t	m3	T6697			6,300
捨石(高千港)	1.0t	m3	T6698			6,500
捨石(高千港)	2.0t	m3	T6699			6,900

1. 上記単価は、ガット船により直接海上投入するまでの単価である。
2. 潜水士の投入指示は単価に含まれない。

(2) 港湾用築堤マット

名 称	規 格	単位	コード	単 価	
				本 土	佐 渡
アスファルトマット	t=5cm	m ²	T6500	8,400*	
アスファルトマット	t=7cm	m ²	T6501	9,800*	
アスファルトマット	t=8cm	m ²	T6502	10,600*	
アスファルトマット	t=5cm押抜強度1500kg以上	m ²	T6504	10,100*	
アスファルトマット(摩擦増大)	t=8cm	m ²	T6506	12,000*	
ポリエステル製不織布	引張強度 90kg/5cm以上	m ²	T6549	940	987
合成繊維帆布	引張強度250kgf/3cm以上	m ²	T6550	1,000	1,050
港湾築堤マット	ロータイプ 5t型線径5mm 1×1.5×2	組	TR4288	物価資料	27,700
港湾築堤マット	ロータイプ 10t型線径5mm 1×2×3	組	TR4289	物価資料	37,800

1. 上記アスファルトマット (T6500～T6506) の単価は、海上現場渡し単価である。
2. 上記アスファルトマット (T6500～T6506) の単価は、孔無しタイプである。
3. 上記不織布及び帆布 (T6549、T6550) の単価は、縫台および縫製加工代を含む。
4. 上記不織布及び帆布 (T6549、T6550) の敷込みは別途計上のこと。

(3) 消波根固ブロック

名 称	規 格	単位	コード	単 価	
				本 土	佐 渡
AD平型ブロック 2t型	A形 参考質量:2090kg/個	個	T2500	36,000	41,400
AD平型ブロック 2t型	B形 参考質量:2460kg/個	個	T2501	40,000	46,000
ストーンブロック 平型	2t型 参考質量:2080kg/個	個	T2502	47,000	54,000

(4) ふとんかご

名 称	規 格	単位	コード	単 価	
				本 土	佐 渡
フン籠(パネル式・亜鉛メッキ鉄線製)網目10cm	高40cm #10 (3.2mm) 幅120cm GS-3	m	T3441	物価資料	3,280
フン籠(パネル式・亜鉛メッキ鉄線製)網目10cm	高40cm #8 (4.0mm) 幅120cm GS-3	m	T3442	物価資料	3,960
フン籠(パネル式・亜鉛メッキ鉄線製)網目10cm	高48cm #10 (3.2mm) 幅120cm GS-3	m	T3444	物価資料	3,430
フン籠(パネル式・亜鉛メッキ鉄線製)網目10cm	高48cm #8 (4.0mm) 幅120cm GS-3	m	T3445	物価資料	4,140
フン籠(パネル式・亜鉛メッキ鉄線製)網目10cm	高64cm #10 (3.2mm) 幅120cm GS-3	m	T3447	3,510	3,680
フン籠(パネル式・亜鉛メッキ鉄線製)網目10cm	高64cm #8 (4.0mm) 幅120cm GS-3	m	T3448	4,280	4,490
フン籠(パネル式・亜鉛メッキ鉄線製)網目13cm	高40cm #10 (3.2mm) 幅120cm GS-3	m	T3450	物価資料	2,770
フン籠(パネル式・亜鉛メッキ鉄線製)網目13cm	高40cm #8 (4.0mm) 幅120cm GS-3	m	T3451	物価資料	3,370
フン籠(パネル式・亜鉛メッキ鉄線製)網目13cm	高50cm #10 (3.2mm) 幅120cm GS-3	m	T3453	物価資料	2,890
フン籠(パネル式・亜鉛メッキ鉄線製)網目13cm	高50cm #8 (4.0mm) 幅120cm GS-3	m	T3454	物価資料	3,510
フン籠(パネル式・亜鉛メッキ鉄線製)網目13cm	高60cm #10 (3.2mm) 幅120cm GS-3	m	T3456	物価資料	3,030
フン籠(パネル式・亜鉛メッキ鉄線製)網目13cm	高60cm #8 (4.0mm) 幅120cm GS-3	m	T3457	物価資料	3,690
フン籠(パネル式・亜鉛メッキ鉄線製)網目15cm	高40cm #10 (3.2mm) 幅120cm GS-3	m	T3459	物価資料	2,670
フン籠(パネル式・亜鉛メッキ鉄線製)網目15cm	高40cm #8 (4.0mm) 幅120cm GS-3	m	T3460	物価資料	3,210
フン籠(パネル式・亜鉛メッキ鉄線製)網目15cm	高50cm #10 (3.2mm) 幅120cm GS-3	m	T3462	物価資料	2,810
フン籠(パネル式・亜鉛メッキ鉄線製)網目15cm	高50cm #8 (4.0mm) 幅120cm GS-3	m	T3463	物価資料	3,380
フン籠(パネル式・亜鉛メッキ鉄線製)網目15cm	高60cm #10 (3.2mm) 幅120cm GS-3	m	T3465	物価資料	2,940
フン籠(パネル式・亜鉛メッキ鉄線製)網目15cm	高60cm #8 (4.0mm) 幅120cm GS-3	m	T3466	物価資料	3,540

1. 含銅鉄線は10%増、横菱形は15%増、縦菱形は10%増。

(5) 大型ふとんかご

名 称	規 格	単位	コード	単 価	
				本 土	佐 渡
大型フン籠(網目13cm)	高0.5×幅2×長2m φ13mm GS-5	枚	T3680	76,700	80,500
大型フン籠(網目13cm)	高0.5×幅2×長2m φ16mm GS-5	枚	T3681	86,400	90,700
大型フン籠(網目13cm)	高0.5×幅2×長3m φ13mm GS-5	枚	T3682	103,000	108,000
大型フン籠(網目13cm)	高0.5×幅2×長3m φ16mm GS-5	枚	T3683	117,000	122,000
大型フン籠(網目13cm)	高0.5×幅2×長4m φ13mm GS-5	枚	T3684	129,000	135,000
大型フン籠(網目13cm)	高0.5×幅2×長4m φ16mm GS-5	枚	T3685	147,000	154,000
大型フン籠(網目13cm)	高0.5×幅2×長5m φ13mm GS-5	枚	T3686	155,000	162,000
大型フン籠(網目13cm)	高0.5×幅2×長5m φ16mm GS-5	枚	T3687	175,000	183,000
大型フン籠(網目13cm)	高0.75×幅2×長2m φ13mm GS-5	枚	T3688	85,500	89,700
大型フン籠(網目13cm)	高0.75×幅2×長2m φ16mm GS-5	枚	T3689	97,000	101,000
大型フン籠(網目13cm)	高0.75×幅2×長3m φ13mm GS-5	枚	T3690	114,000	119,000
大型フン籠(網目13cm)	高0.75×幅2×長3m φ16mm GS-5	枚	T3691	130,000	136,000
大型フン籠(網目13cm)	高0.75×幅2×長4m φ13mm GS-5	枚	T3692	144,000	151,000

1. 上記単価は、連結金具を含む。

名 称	規 格	単位	コード	単 価	
				本 土	佐 渡
大型フシ籠(網目13cm)	高0.75×幅2×長4m φ16mm GS-5	枚	T3693	162,000	170,000
大型フシ籠(網目13cm)	高0.75×幅2×長5m φ13mm GS-5	枚	T3694	172,000	180,000
大型フシ籠(網目13cm)	高0.75×幅2×長5m φ16mm GS-5	枚	T3695	194,000	203,000
大型フシ籠(網目13cm)	高1×幅2×長2m φ13mm GS-5	枚	T3696	93,400	98,000
大型フシ籠(網目13cm)	高1×幅2×長2m φ16mm GS-5	枚	T3697	106,000	111,000
大型フシ籠(網目13cm)	高1×幅2×長3m φ13mm GS-5	枚	T3698	124,000	130,000
大型フシ籠(網目13cm)	高1×幅2×長3m φ16mm GS-5	枚	T3699	141,000	148,000
大型フシ籠(網目13cm)	高1×幅2×長4m φ13mm GS-5	枚	T3700	*	*
大型フシ籠(網目13cm)	高1×幅2×長4m φ16mm GS-5	枚	T3701	*	*
大型フシ籠(網目13cm)	高1×幅2×長5m φ13mm GS-5	枚	T3702	186,000	195,000
大型フシ籠(網目13cm)	高1×幅2×長5m φ16mm GS-5	枚	T3703	209,000	219,000
大型フシ籠(網目13cm)	高1.5×幅2×長2m φ13mm GS-5	枚	T3704	112,000	117,000
大型フシ籠(網目13cm)	高1.5×幅2×長2m φ16mm GS-5	枚	T3705	125,000	131,000
大型フシ籠(網目13cm)	高1.5×幅2×長3m φ13mm GS-5	枚	T3706	146,000	153,000
大型フシ籠(網目13cm)	高1.5×幅2×長3m φ16mm GS-5	枚	T3707	164,000	172,000
大型フシ籠(網目13cm)	高1.5×幅2×長4m φ13mm GS-5	枚	T3708	180,000	189,000
大型フシ籠(網目13cm)	高1.5×幅2×長4m φ16mm GS-5	枚	T3709	205,000	215,000
大型フシ籠(網目13cm)	高1.5×幅2×長5m φ13mm GS-5	枚	T3710	215,000	225,000
大型フシ籠(網目13cm)	高1.5×幅2×長5m φ16mm GS-5	枚	T3711	241,000	253,000
大型フシ籠(網目15cm)	高0.5×幅2×長2m φ13mm GS-5	枚	T3712	71,400	74,900
大型フシ籠(網目15cm)	高0.5×幅2×長2m φ16mm GS-5	枚	T3713	81,100	85,100
大型フシ籠(網目15cm)	高0.5×幅2×長3m φ13mm GS-5	枚	T3714	96,100	100,000
大型フシ籠(網目15cm)	高0.5×幅2×長3m φ16mm GS-5	枚	T3715	110,000	115,000
大型フシ籠(網目15cm)	高0.5×幅2×長4m φ13mm GS-5	枚	T3716	119,000	124,000
大型フシ籠(網目15cm)	高0.5×幅2×長4m φ16mm GS-5	枚	T3717	139,000	145,000
大型フシ籠(網目15cm)	高0.5×幅2×長5m φ13mm GS-5	枚	T3718	144,000	151,000
大型フシ籠(網目15cm)	高0.5×幅2×長5m φ16mm GS-5	枚	T3719	166,000	174,000
大型フシ籠(網目15cm)	高0.75×幅2×長2m φ13mm GS-5	枚	T3720	80,200	84,200
大型フシ籠(網目15cm)	高0.75×幅2×長2m φ16mm GS-5	枚	T3721	91,700	96,200
大型フシ籠(網目15cm)	高0.75×幅2×長3m φ13mm GS-5	枚	T3722	106,000	111,000
大型フシ籠(網目15cm)	高0.75×幅2×長3m φ16mm GS-5	枚	T3723	121,000	127,000
大型フシ籠(網目15cm)	高0.75×幅2×長4m φ13mm GS-5	枚	T3724	133,000	139,000
大型フシ籠(網目15cm)	高0.75×幅2×長4m φ16mm GS-5	枚	T3725	153,000	160,000
大型フシ籠(網目15cm)	高0.75×幅2×長5m φ13mm GS-5	枚	T3726	160,000	168,000
大型フシ籠(網目15cm)	高0.75×幅2×長5m φ16mm GS-5	枚	T3727	182,000	191,000
大型フシ籠(網目15cm)	高1×幅2×長2m φ13mm GS-5	枚	T3728	86,400	90,700
大型フシ籠(網目15cm)	高1×幅2×長2m φ16mm GS-5	枚	T3729	物価資料	104,000
大型フシ籠(網目15cm)	高1×幅2×長3m φ13mm GS-5	枚	T3730	114,000	119,000
大型フシ籠(網目15cm)	高1×幅2×長3m φ16mm GS-5	枚	T3731	物価資料	139,000
大型フシ籠(網目15cm)	高1×幅2×長4m φ13mm GS-5	枚	T3732	144,000	151,000
大型フシ籠(網目15cm)	高1×幅2×長4m φ16mm GS-5	枚	T3733	164,000	172,000
大型フシ籠(網目15cm)	高1×幅2×長5m φ13mm GS-5	枚	T3734	171,000	179,000
大型フシ籠(網目15cm)	高1×幅2×長5m φ16mm GS-5	枚	T3735	197,000	206,000
大型フシ籠(網目15cm)	高1.5×幅2×長2m φ13mm GS-5	枚	T3736	103,000	108,000
大型フシ籠(網目15cm)	高1.5×幅2×長2m φ16mm GS-5	枚	T3737	116,000	121,000
大型フシ籠(網目15cm)	高1.5×幅2×長3m φ13mm GS-5	枚	T3738	134,000	140,000
大型フシ籠(網目15cm)	高1.5×幅2×長3m φ16mm GS-5	枚	T3739	154,000	161,000
大型フシ籠(網目15cm)	高1.5×幅2×長4m φ13mm GS-5	枚	T3740	167,000	175,000
大型フシ籠(網目15cm)	高1.5×幅2×長4m φ16mm GS-5	枚	T3741	191,000	200,000
大型フシ籠(網目15cm)	高1.5×幅2×長5m φ13mm GS-5	枚	T3742	199,000	208,000
大型フシ籠(網目15cm)	高1.5×幅2×長5m φ16mm GS-5	枚	T3743	226,000	237,000
大型フシ籠(ユニット式):鉄筋径13mm・網目13cm	線径8mm 5種亜鉛メッキ	m ²	TR2530	物価資料	7,370
大型フシ籠(ユニット式):鉄筋径13mm・網目15cm	線径8mm 5種亜鉛メッキ	m ²	TR2531	物価資料	6,800
大型フシ籠(ユニット式):鉄筋径16mm・網目13cm	線径8mm 5種亜鉛メッキ	m ²	TR2532	物価資料	8,220
大型フシ籠(ユニット式):鉄筋径16mm・網目15cm	線径8mm 5種亜鉛メッキ	m ²	TR2533	物価資料	7,650

1. 上記単価は、連結金具を含む。

(6) ジャカゴ

名 称	規 格	単位	コード	単 価	
				本 土	佐 渡
鉄線蛇籠(網目10cm)	直径60cm #10(3.2mm) GS-3	m	T3633	物価資料	1,020
鉄線蛇籠(網目13cm)	直径45cm#6(5.0mm) GS-3	m	T3638	物価資料	1,300
鉄線蛇籠(網目13cm)	直径60cm #10(3.2mm) GS-3	m	T3639	物価資料	798
鉄線蛇籠(網目13cm)	直径60cm#6(5.0mm) GS-3	m	T3641	物価資料	1,690
鉄線蛇籠(網目15cm)	直径45cm#6(5.0mm) GS-3	m	T3644	物価資料	1,070
鉄線蛇籠(網目15cm)	直径60cm #10(3.2mm) GS-3	m	T3645	物価資料	682
鉄線蛇籠(網目15cm)	直径60cm#6(5.0mm) GS-3	m	T3647	物価資料	1,430
ジャカゴ	3.2 10×45cm GS-3	m	TZJ4002001	物価資料	756
ジャカゴ	3.2 13×45cm GS-3	m	TZJ4002002	物価資料	609
ジャカゴ	3.2 15×45cm GS-3	m	TZJ4002003	物価資料	514
ジャカゴ	4.0 10×45cm GS-3	m	TZJ4002004	物価資料	1,070
ジャカゴ	4.0 10×60cm GS-3	m	TZJ4002005	物価資料	1,470
ジャカゴ	4.0 13×45cm GS-3	m	TZJ4002006	物価資料	840
ジャカゴ	4.0 13×60cm GS-3	m	TZJ4002007	物価資料	1,090
ジャカゴ	4.0 15×45cm GS-3	m	TZJ4002008	物価資料	693
ジャカゴ	4.0 15×60cm GS-3	m	TZJ4002009	物価資料	945

(7) かごマット

名 称	規 格	単位	コード	単 価	
				本 土	佐 渡
かごマット(多段式)	W1.0×H0.5 a部 c部	m	T3431	物価資料	7,640
かごマット(多段式)	W1.0×H0.5 b部	m	T3432	物価資料	6,000
かごマット	H=30cm	m2	TZJ4010001	物価資料	4,700
かごマット	H=50cm	m2	TZJ4010002	物価資料	6,140
かごマット多段積型	A-a型 亜鉛アルミメッキ鉄線 1:0.5	m	TZJ4012004	物価資料	*
かごマット多段積型	A-a型 亜鉛アルミメッキ鉄線 1:1.0	m	TZJ4012005	物価資料	*
かごマット多段積型	A-b型 亜鉛アルミメッキ鉄線 1:0.5	m	TZJ4012006	物価資料	*
かごマット多段積型	A-b型 亜鉛アルミメッキ鉄線 1:1.0	m	TZJ4012007	物価資料	*
かごマット多段積型	A-c型 亜鉛アルミメッキ鉄線	m	TZJ4012008	物価資料	*
かごマット多段積型	B-a型 亜鉛アルミメッキ鉄線 1:0.5	m	TZJ4012009	物価資料	7,640
かごマット多段積型	B-a型 亜鉛アルミメッキ鉄線 1:1.0	m	TZJ4012010	物価資料	7,640
かごマット多段積型	B-b型 亜鉛アルミメッキ鉄線 1:0.5	m	TZJ4012011	物価資料	6,000
かごマット多段積型	B-b型 亜鉛アルミメッキ鉄線 1:1.0	m	TZJ4012012	物価資料	6,270
かごマット多段積型	B-c型 亜鉛アルミメッキ鉄線	m	TZJ4012013	物価資料	7,640
かごマット多段積型	C-a型 亜鉛アルミメッキ鉄線	m	TZJ4012014	物価資料	7,640
かごマット多段積型	C-c型 亜鉛アルミメッキ鉄線	m	TZJ4012015	物価資料	7,640

(8) 張りブロック

名 称	規 格	単位	コード	単 価	
				本 土	佐 渡
ブロックマット	厚さ10cm 125kg/m2以上	m2	T5276	物価資料	6,770
ブロックマット用アンカーピン	D16 600×200×600	本	T5277	物価資料	460
平ブロック	控120	m2	TZJ2416003	物価資料	*

1. ブロックマット(T5276)の単価は、アンカーピンを含まない。

(9) 大型張りブロック

名 称	規 格	単位	コード	単 価	
				本 土	佐 渡
大型平張ブロック	T=120mm,t=70mm	m2	T2521	5,480	6,300
大型平張ブロック	T=200mm,t=150mm	m2	T2522	9,260	10,600
大型平張ブロック	T=250mm,t=200mm	m2	T2523	11,900	13,600
大型平張ブロック	T=150mm,t=100mm	m2	T2524	7,180	8,250
大型平張自然ブロック	t=80mm	m2	T2525	7,000	8,050
大型平張自然ブロック	t=100mm	m2	T2526	8,800	10,100
大型平張自然ブロック	t=120mm	m2	T2527	10,000	11,500
大型平張自然ブロック	t=150mm	m2	T2528	10,800	12,400

(10) 大型連節ブロック

名 称	規 格	単位	コード	単 価	
				本 土	佐 渡
大型連節ブロック	t=200mm ブロック質量150以上770kg/個以下	m2	T2513	6,680	7,680
大型連節ブロック	t=250mm ブロック質量150以上770kg/個以下	m2	T2514	7,010	8,060

(11) 連結ブロック

名 称	規 格	単位	コード	単 価	
				本 土	佐 渡
異形ブロックの連結金具(シャックル)	16mm	個	T3604	700	735
異形ブロックの連結金具(シャックル)	19mm	個	T3605	1,000	1,050

(12) 間知ブロック

名 称	規 格	単位	コード	単 価	
				本 土	佐 渡
間知ブロック	控350	個	TZJ2418001	物価資料	713
間知ブロック	控350	m2	TZJ2418002	物価資料	7,130

(13) 井筒資材

名 称	規 格	単位	コード	単 価	
				本 土	佐 渡
組立式井筒(3.5mA型)	1/3円 W=1340kg	個	T4876	95,000	118,000
組立式井筒(3.5mB型)	1/3円 W=1365kg	個	T4877	109,000	133,000
組立式井筒(3.5mC型)	1/3円 W=1665kg	個	T4878	522,000	600,000
セグメントS型 内径3.5m	1/3円 S1(3ヶ)S2(2ヶ)S3(1ヶ)	m	T4890	502,000	585,000
セグメントS型 内径4.0m	1/3円 S1(5ヶ)S2(1ヶ)S3(1ヶ)	m	T4891	668,000	795,000
井筒用蓋(Co製出入口鋼蓋・点検孔付)	φ 3.5m用 W=3920kg	組	T4894	448,000	541,000
井筒用蓋(Co製出入口鋼蓋・点検孔付)	φ 4.0m用 W=6540kg	組	T4895	630,000	745,000
防護柵5.0m×5.0m(メッキ)	956kg 基礎コン230kg/個	式	T4900	640,000	722,000
階段(亜鉛メッキ仕上)	踊場付 179kg/4.5m	組	T4910	210,000	251,000
階段(亜鉛メッキ仕上)	13kg/m	m	T4911	15,000	17,500
コアチューブ(集排水ボーリング)	径64 L=1.5m	本	TZJ6446002	物価資料	
コアチューブ(集排水ボーリング)	径84 L=1.5m	本	TZJ6446004	物価資料	
コアチューブ(集排水ボーリング)	径99 L=1.5m	本	TZJ6446005	物価資料	
コアチューブ(集排水ボーリング)	径114 L=1.5m	本	TZJ6446006	物価資料	

1. 地すべり土圧10t/m²
2. ボーリング機械の作業台取付用金具を含む。
3. 階段落下防護用蓋、バケツ及びガイドレール振れ止め用金具等の取付用埋込カップラーを含む。

(14) 砂防・地すべり関連プレキャスト

名 称	規 格	単位	コード	単 価	
				本 土	佐 渡
I型プレキャスト集水榭(標準設計)	内空1080×1080×700 2分割	個	T0117	53,600	61,600
円形落差工ブロック	H=2.5m(付属品含む)	基	T6134	463,000	565,000
円形落差工ブロック	H=3.0m(付属品含む)	基	T6135	550,000	672,000
横ボーリング孔ロブロック	1500×480×900(6孔用)	個	T6225	149,000	178,000
横ボーリング孔ロブロック	2500×480×900(9孔用)	個	T6227	217,000	255,000

(15) 名板

名 称	規 格	単位	コード	単 価	
				本 土	佐 渡
堤防・護岸名板(刻印費含む)	ブロンズ 200×300×25	個	T5249	38,200	
堤防・護岸名板(字句刻経費含)	ブロンズ 300×400×25	枚	T5252	76,500	
砂防流路工名板・急傾斜地名板	ブロンズ 300×300×30	枚	T5300	55,200	
集水井名板・横孔ボーリング名板	真ちゆう 200×300×3mm	枚	T5301	34,200	
砂防ダム名板	ブロンズ 400×550×30	個	T5303	120,000	
堤名板(軽合金・黒色焼付塗装)	260mm×170mm×10mm:コンクリート土留用	枚	TR2400	18,000	
堤名板(軽合金・黒色焼付塗装)	400mm×550mm×12mm:コンクリート治山ダム用	枚	TR2402	44,600	
堤名板(軽合金・取付板付・黒色焼付塗装)	260×170×10mm:二次製品土留・ナゲ柵工用	枚	TR2404	20,900	
堤名板(軽合金・取付板付・黒色焼付塗装)	400mm×550mm×12mm:二次製品治山ダム用	枚	TR2407	48,400	

1. 板、ポール、根かせを含む。
2. 字句刻経費含む。
3. 現場持込価格である。

名 称	規 格	単 位	コード	単 価	
				本 土	佐 渡
堤名板(軽合金・黒色焼付塗装)	260mm×360mm×10mm:コンクリート土留用	枚	TR2408	24,700	
堤名板(軽合金・取付板付・黒色焼付塗装)	260mm×360mm×10mm:二次製品土留用	枚	TR2409	28,000	
工事名柱(山腹・海岸工用)	150cm×15cm×15cm4面文字入白ペンキ2回塗	本	TR2399	13,500	

1. 板、ポール、根かせを含む。
2. 字句刻経費含む。
3. 現場持込価格である。

(16) 砂防・地すべり・急傾斜・山地災害危険地区関連標識

名 称	規 格	単 位	コード	単 価	
				本 土	佐 渡
地すべり防止区域標識	(支柱白)	基	T5293	108,000	
急傾斜地崩壊危険区域標識	(支柱白)	基	T5294	108,000	
砂防指定地標識	1号標識(支柱白) アルミ板 t=2.0mm 封入レンズ型	基	T5295	108,000	
砂防指定地標識	2号標識(支柱白) アルミ板 t=2.0mm 封入レンズ型	基	T5296	26,600	
砂防指定地標識	3号標識(支柱白) アルミ板 t=2.0mm 封入レンズ型	基	T5297	98,200	
山地災害危険地区標識	500mm×400mm 1本支柱 3,100mm	基	TR2500	93,600	

1. 板、ポール、根かせを含む。
2. 字句刻経費含む。
3. 現場持込価格である。

(17) その他河川資材

名 称	規 格	単 位	コード	単 価	
				本 土	佐 渡
粗朶	L=2.7m~3.0m	束	T5261	1,170	1,320
柳粗朶	L=1.2m 周0.9m	束	T5262	1,830	1,990
帯梢(柵粗朶)	L=3m 元口2~3cm25本詰	束	T5263	2,850	3,130
袋詰め玉石用袋材	1t用	枚	T0101	6,800	7,480
袋詰め玉石用袋材	2t用	袋	TZJ4014001	物価資料	9,350
袋詰め玉石用袋材	3t用	袋	TZJ4014002	物価資料	15,200
袋詰め玉石用袋材	4t用	枚	T0104	物価資料	15,800
袋詰め玉石用袋材	1t用 強化型	枚	T0105	*	*
袋詰め玉石用袋材	2t用 強化型	枚	T0106	10,800	*
袋詰め玉石用袋材	3t用 強化型	枚	T0107	*	*
袋詰め玉石用袋材	4t用 強化型	枚	T0108	*	*

10-5 土木資材 (一般土木資材)

(1) 大型積ブロック

名 称	規 格	単位	コード	単 価	
				本 土	佐 渡
大型ブロック(IV型)積張用	L0.998×h0.5×w0.35	m ²	T2546	物価資料	8,740
大型積ブロック(Ⅲ型)	L0.998×h1.0×w0.5 勾配積用	m ²	T2542	物価資料	14,300
大型積ブロック(Ⅲ型)	L0.998×h1.0×w0.7 勾配積用	m ²	T2543	物価資料	23,800
大型積ブロック(Ⅲ型)	L0.998×h1.0×w1.0 勾配積用	m ²	T2544	物価資料	28,800
大型積ブロック(Ⅲ型)	L0.998×h1.0×w1.5 勾配積用	m ²	T2545	物価資料	36,800
大型積ブロック(Ⅲ-改型)	h1000×L1500×w750 水平積用	個	T2547	物価資料	37,900
大型積ブロック(Ⅲ-改型)	h1000×L1500×w1000 水平積用	個	T2548	物価資料	48,000
大型積ブロック(Ⅲ-改型)	h1000×L1500×w1500 水平積用	個	T2549	物価資料	59,900
大型積ブロック(Ⅲ-改型)	h1000×L1500×w2000 水平積用	個	T2550	物価資料	82,600
大型積ブロック(Ⅲ-改型)	h1000×L1500×w2500 水平積用	個	T2551	物価資料	96,800
大型積ブロック(Ⅲ-改型)	h1000×L750×w750 水平積用	個	T2552	16,900	19,400
大型積ブロック(Ⅲ-改型)	h1000×L750×w1000 水平積用	個	T2553	23,000	26,400
大型積ブロック(Ⅲ-改型)	h1000×L750×w1500 水平積用	個	T2554	31,400	36,100
大型積ブロック(Ⅲ-改型)	h1000×L750×w2000 水平積用	個	T2555	43,600	50,100
大型積ブロック(Ⅲ-改型)	h1000×L750×w2500 水平積用	個	T2556	52,600	60,400

(2) 井桁ブロック

名 称	規 格	単位	コード	単 価	
				本 土	佐 渡
井桁ブロック(組合せ式)1連 控幅1.00m		m ²	TR2319	24,500	28,100
井桁ブロック(組合せ式)1連 控幅1.66m		m ²	TR2320	34,000	39,100
井桁ブロック(組合せ式)1連 控幅2.32m		m ²	TR2321	48,500	55,700
井桁ブロック(組合せ式)2連 控幅2.98m		m ²	TR2322	57,500	66,100

(3) 鋼製えん堤

名 称	規 格	単位	コード	単 価	
				本 土	佐 渡
鋼製組立枠	塗装仕上げ	t	TR2340	物価資料	370,000

1. 大型車で運搬できない現場は別途小型車(2t、4t車)補正を行う。

(4) コンクリート擁壁

名 称	規 格	単位	コード	単 価	
				本 土	佐 渡
プレキャストL型コンクリート擁壁	H=0.50m L=2.0m q=10kn/m ²	個	TR2770	10,400	11,900
プレキャストL型コンクリート擁壁	H=0.75m L=2.0m q=10kn/m ²	個	TR2777	13,600	15,600
プレキャストL型コンクリート擁壁	H=1.00m L=2.0m q=10kn/m ²	個	TR2771	20,000	23,000
プレキャストL型コンクリート擁壁	H=1.25m L=2.0m q=10kn/m ²	個	TR2778	25,600	29,400
プレキャストL型コンクリート擁壁	H=1.50m L=2.0m q=10kn/m ²	個	TR2772	33,500	38,500
プレキャストL型コンクリート擁壁	H=1.75m L=2.0m q=10kn/m ²	個	TR2779	42,300	48,600
プレキャストL型コンクリート擁壁	H=2.00m L=2.0m q=10kn/m ²	個	TR2773	50,900	58,500
プレキャストL型コンクリート擁壁	H=2.25m L=2.0m q=10kn/m ²	個	TR2780	66,000	75,900
プレキャストL型コンクリート擁壁	H=2.50m L=2.0m q=10kn/m ²	個	TR2774	75,700	87,000
プレキャストL型コンクリート擁壁	H=2.75m L=2.0m q=10kn/m ²	個	TR2781	92,100	105,000
プレキャストL型コンクリート擁壁	H=3.00m L=2.0m q=10kn/m ²	個	TR2775	106,000	121,000
プレキャストL型コンクリート擁壁	H=3.25m L=2.0m q=10kn/m ²	個	TR2782	162,000	186,000
プレキャストL型コンクリート擁壁	H=3.50m L=2.0m q=10kn/m ²	個	TR2776	180,000	207,000

1. 上記資材の設計条件

- (1) 内部摩擦角30°
- (2) 上載荷重10.0KN/m²(路肩まで載荷)
- (3) 背面盛土は擁壁天端と水平

2. 上記資材は北陸地方整備局発行の標準設計プレキャストL型擁壁ではない。

3. L型擁壁天端の傾斜加工費は含まない。

(5) 鉄止ブロック

名 称	規 格	単位	コード	単 価	
				本 土	佐 渡
鉄止ブロック	50cm	m	TNJ937	4,800	5,520
鉄止ブロック	75cm	m	TNJ938	9,180	10,500

(6) 厚肉地すべり抑止鋼管

名 称	規 格	単位	コード	単 価	
				本 土	佐 渡
地すべり抑止杭SCW490CF	φ 406.4×22~40mm	t	T3342	物価資料	220,000
地すべり抑止杭SCW490CF	φ 500~550×24~40mm	t	T3343	物価資料	230,000
充填材 発泡スチロール	加熱充填JISA-9511A種	m3	T7955	*	*

(7) 落石防止網

名 称	規 格	単位	コード	単 価	
				本 土	佐 渡
落石防止柵CO中メッキステール無	5本掛 ケーブル(金網3種)	m	TZJ4320007	物価資料	*
落石防止柵CO中メッキステール無	5本掛 中間支柱(Uボルト付)	本	TZJ4320008	物価資料	*
落石防止柵CO中メッキステール無	5本掛 端末支柱(索端金具付)	本	TZJ4320009	物価資料	*
落石防止柵CO中メッキステール無	6本掛 ケーブル(金網3種)	m	TZJ4320010	物価資料	*
落石防止柵CO中メッキステール無	6本掛 中間支柱(Uボルト付)	本	TZJ4320011	物価資料	*
落石防止柵CO中メッキステール無	6本掛 端末支柱(索端金具付)	本	TZJ4320012	物価資料	*
落石防止柵CO中メッキステール無	8本掛 ケーブル(金網3種)	m	TZJ4320013	物価資料	6,190
落石防止柵CO中メッキステール無	8本掛 中間支柱(Uボルト付)	本	TZJ4320014	物価資料	23,000
落石防止柵CO中メッキステール無	8本掛 端末支柱(索端金具付)	本	TZJ4320015	物価資料	147,000
落石防止柵CO中メッキステール無	9本掛 ケーブル(金網3種)	m	TZJ4320016	*	*
落石防止柵CO中メッキステール無	9本掛 中間支柱(Uボルト付)	本	TZJ4320017	*	*
落石防止柵CO中メッキステール無	9本掛 端末支柱(索端金具付)	本	TZJ4320018	*	*
落石防止柵CO中メッキステール無	11本掛ケーブル(金網3種)	m	TZJ4320019	*	*
落石防止柵CO中メッキステール無	11本掛中間支柱(Uボルト付)	本	TZJ4320020	*	*
落石防止柵CO中メッキステール無	11本掛端末支柱(索端金具)	本	TZJ4320021	*	*
落石防止柵CO中メッキステール無	13本掛ケーブル(金網3種)	m	TZJ4320022	*	*
落石防止柵CO中メッキステール無	13本掛中間支柱(Uボルト付)	本	TZJ4320023	*	*
落石防止柵CO中メッキステール無	13本掛端末支柱(索端金具付)	本	TZJ4320024	*	*
落石防止柵 中間支柱	柵高1.50m(Uボルト付) メッキ	本	TZJ4321001	物価資料	16,000
落石防止柵 中間支柱	柵高2.00m(Uボルト付) メッキ	本	TZJ4321002	物価資料	19,700
落石防止柵 中間支柱	柵高2.50m(Uボルト付) メッキ	本	TZJ4321003	物価資料	23,000
落石防止柵 中間支柱	柵高3.00m(Uボルト付) メッキ	本	TZJ4321004	物価資料	26,700
落石防止柵 中間支柱	柵高3.50m(Uボルト付) メッキ	本	TZJ4321005	*	*
落石防止柵 中間支柱	柵高4.00m(Uボルト付) メッキ	本	TZJ4321006	*	*
落石防止網部材 金網	Z-G3 4.0×50mm	m2	TZJ4332002	物価資料	1,440
落石防止網部材 金網	Z-G3 3.2×50mm	m2	TZJ4332003	物価資料	927
落石防止網部材 金網	Z-G3 2.6×50mm	m2	TZJ4332004	物価資料	659
落石防止網部材 金網	Z-G4 5.0×50mm	m2	TZJ4332005	物価資料	2,330
落石防止網部材 金網	Z-G4 4.0×50mm	m2	TZJ4332006	物価資料	1,520
落石防止網部材 金網	Z-G4 3.2×50mm	m2	TZJ4332007	物価資料	968
落石防止網部材 金網	Z-GS7 5.0×50mm	m2	TZJ4332008	物価資料	2,550
落石防止網部材 金網	Z-GS7 4.0×50mm	m2	TZJ4332009	物価資料	1,720
落石防止網部材 金網	Z-GS7 3.2×50mm	m2	TZJ4332010	物価資料	1,210
落石防止網部材 金網	Z-GS7 2.6×50mm	m2	TZJ4332011	物価資料	885
落石防止網部材	岩盤用アンカー径22×1000	本	TZJ4333005	物価資料	3,800
落石防止網部材	COアンカー 径25×1000	本	TZJ4333006	*	*
落石防止網部材	COアンカー 径22×1000	本	TZJ4333007	*	*
落石防止網部材	羽根付アンカー径25×1500	本	TZJ4333008	物価資料	4,990
落石防止網部材	組立アンカー 径25×1500	組	TZJ4333009	物価資料	12,000
落石防止網部材	ロープ 径18	m	TZJ4334001	物価資料	442
落石防止網部材	ロープ 径16	m	TZJ4334002	物価資料	370
落石防止網部材	ロープ 径14	m	TZJ4334003	物価資料	288
落石防止網部材	ロープ 径12	m	TZJ4334004	物価資料	236
落石防止網部材	クロスクリップ 径16用	個	TZJ4335001	物価資料	597
落石防止網部材	クロスクリップ 径12用	個	TZJ4335002	物価資料	545
落石防止網部材	ワイヤークリップ 径16用	個	TZJ4336001	物価資料	659
落石防止網部材	ワイヤークリップ 径12用	個	TZJ4336002	物価資料	597
落石防止網部材	結合コイル4.0×70×300	個	TZJ4337001	物価資料	247
落石防止網部材	結合コイル3.2×50×300	個	TZJ4337002	物価資料	195

(8) 落石防護柵

名 称	規 格	単位	コード	単 価	
				本 土	佐 渡
ケーブル(18mm 5本掛)	従来型 塗装仕上げ 亜鉛メッキ カラーネット含む	m	T4649	物価資料	*
ケーブル(18mm 6本掛)	従来型 塗装仕上げ 亜鉛メッキ カラーネット含む	m	T4651	物価資料	*
中間支柱(5本掛用)	従来型 塗装仕上げ 200×100×5.5-2200	本	T4662	物価資料	*
中間支柱(6本掛用)	従来型 塗装仕上げ 200×100×5.5-2750	本	T4663	物価資料	*
端末支柱(5本掛用)	従来型 塗装仕上げ L=2200mm 索端金具付	本	T4672	物価資料	*
端末支柱(6本掛用)	従来型 塗装仕上げ L=2750mm 索端金具付	本	T4673	物価資料	*

(9) 防風柵

名 称	規 格	単位	コード	単 価	
				本 土	佐 渡
有孔折板防風柵(支柱)	H-100・L=1.75m H=1.5m用 亜鉛メッキ	本	TR2380	12,600	12,900
有孔折板防風柵(支柱)	H-100・L=2.33m H=2.0m用 亜鉛メッキ	本	TR2381	16,800	17,300
有孔折板防風柵(支柱)	H-100・L=3.50m H=3.0m用 亜鉛メッキ	本	TR2382	25,300	26,000
有孔折板防風柵(パネル)	t-1.6×300×2960mm 遮蔽率60% 亜鉛メッキ	枚	TR2383	5,850	6,020
有孔折板防風柵(取付ボルト・ナット)	M8×25(ワッシャー込み) 遮蔽率60% 亜鉛メッキ	組	TR2384	117	120

(10) なだれ防止柵

名 称	規 格	単位	コード	単 価	
				本 土	佐 渡
雪崩予防柵(H鋼SS400)	角形鋼管STKR400メッキ品	t	T4681	365,000	372,000
雪崩予防柵(H鋼SM490Y)	角形鋼管STKR400メッキ品	t	T4682	379,000	386,000
雪崩予防柵	塗装仕上げ	t	TR2395	物価資料	387,000
雪崩予防柵	亜鉛メッキ処理	t	TR2396	物価資料	457,000

1. T4681及びT4682の価格は、工場渡し製品とする。
2. T4681及びT4682の構造は、新潟県土木部標準設計図集による。
3. TR2395及びTR2396の価格は現場渡しであり、大型車で運搬できない現場は別途小型車（2t、4t車）補正を行う。
4. TR2395及びTR2396の構造は、新潟県林業土木工事標準図集による。

(11) コルゲートパイプ

名 称	規 格	単位	コード	単 価	
				本 土	佐 渡
コルゲートパイプ 円形 I 型	300×1.6mm メッキ仕上げ	m	TR3300	物価資料	6,550
コルゲートパイプ 円形 I 型	300×2.0mm メッキ仕上げ	m	TR3301	物価資料	7,610
コルゲートパイプ 円形 I 型	400×1.6mm メッキ仕上げ	m	TR3303	物価資料	7,970
コルゲートパイプ 円形 I 型	400×2.0mm メッキ仕上げ	m	TR3304	物価資料	9,380
コルゲートパイプ 円形 I 型	400×2.7mm メッキ仕上げ	m	TR3305	物価資料	11,200
コルゲートパイプ 円形 I 型	600×1.6mm メッキ仕上げ	m	TR3306	物価資料	10,900
コルゲートパイプ 円形 I 型	600×2.0mm メッキ仕上げ	m	TR3307	物価資料	12,800
コルゲートパイプ 円形 I 型	600×2.7mm メッキ仕上げ	m	TR3308	物価資料	15,700
コルゲートパイプ 円形 I 型	600×3.2mm メッキ仕上げ	m	TR3309	物価資料	18,400
コルゲートパイプ 円形 I 型	800×1.6mm メッキ仕上げ	m	TR3310	物価資料	14,400
コルゲートパイプ 円形 I 型	800×2.7mm メッキ仕上げ	m	TR3312	物価資料	20,300
コルゲートパイプ 円形 I 型	800×3.2mm メッキ仕上げ	m	TR3313	物価資料	23,800
コルゲートパイプ 円形 I 型	1000×1.6mm メッキ仕上げ	m	TR3315	物価資料	17,400
コルゲートパイプ 円形 I 型	1000×2.0mm メッキ仕上げ	m	TR3316	物価資料	20,600
コルゲートパイプ 円形 I 型	1000×3.2mm メッキ仕上げ	m	TR3318	物価資料	29,000
コルゲートパイプ 円形 I 型	1000×4.0mm メッキ仕上げ	m	TR3319	物価資料	36,000
コルゲートパイプ 円形 I 型	800×2.0mm メッキ仕上げ	m	TR3320	物価資料	16,900
コルゲートパイプ 円形 I 型	800×4.0mm メッキ仕上げ	m	TR3321	物価資料	29,500
コルゲートパイプ 円形 I 型	1000×2.7mm メッキ仕上げ	m	TR3322	物価資料	24,700
バックリング(コルゲートパイプ円形 I 型)	径300mm:パイプ延長1m当り換算単価	m	TR3473	物価資料	1,480
バックリング(コルゲートパイプ円形 I 型)	径400mm:パイプ延長1m当り換算単価	m	TR3474	物価資料	1,670
バックリング(コルゲートパイプ円形 I 型)	径600mm:パイプ延長1m当り換算単価	m	TR3475	物価資料	2,070
バックリング(コルゲートパイプ円形 I 型)	径800mm:パイプ延長1m当り換算単価	m	TR3476	物価資料	2,480
バックリング(コルゲートパイプ円形 I 型)	径1000mm:パイプ延長1m当り換算単価	m	TR3477	物価資料	2,870
角度管 加工費	1型(円周加工延長当たり)	m	TR3493	物価資料	

(12) コルゲートU字フリューム

名 称	規 格	単位	コード	単 価	
				本 士	佐 渡
コルゲートフリューム(A型)	板厚1.6mm 350×350 メッキ	m	TR2790	物価資料	5,810
コルゲートフリューム(A型)	板厚1.6mm 400×400 メッキ	m	TR2791	物価資料	6,800
コルゲートフリューム(A型)	板厚1.6mm 450×450 メッキ	m	TR2792	物価資料	7,430
コルゲートフリューム(A型)	板厚1.6mm 500×500 メッキ	m	TR2793	物価資料	8,240
コルゲートフリューム(A型)	板厚1.6mm 550×550 メッキ	m	TR2794	物価資料	9,040
コルゲートフリューム(A型)	板厚1.6mm 600×600 メッキ	m	TR2795	物価資料	9,670
コルゲートフリューム(A型)	板厚1.6mm 650×650 メッキ	m	TR2796	物価資料	10,700
コルゲートフリューム(A型)	板厚1.6mm 700×700 メッキ	m	TR2797	物価資料	11,200
コルゲートフリューム(A型)	板厚1.6mm 750×750 メッキ	m	TR2798	物価資料	12,200
コルゲートフリューム(A型)	板厚2.0mm 350×350 メッキ	m	TR2799	物価資料	6,890
コルゲートフリューム(A型)	板厚2.0mm 400×400 メッキ	m	TR2800	物価資料	7,870
コルゲートフリューム(A型)	板厚2.0mm 450×450 メッキ	m	TR2801	物価資料	8,960
コルゲートフリューム(A型)	板厚2.0mm 500×500 メッキ	m	TR2802	物価資料	9,670
コルゲートフリューム(A型)	板厚2.0mm 550×550 メッキ	m	TR2803	物価資料	10,700
コルゲートフリューム(A型)	板厚2.0mm 600×600 メッキ	m	TR2804	物価資料	11,700
コルゲートフリューム(A型)	板厚2.0mm 650×650 メッキ	m	TR2805	物価資料	12,400
コルゲートフリューム(A型)	板厚2.0mm 700×700 メッキ	m	TR2806	物価資料	13,500
コルゲートフリューム(A型)	板厚2.0mm 750×750 メッキ	m	TR2807	物価資料	14,400
コルゲートフリューム(B型)	板厚1.6mm 800×450 メッキ	m	TR2820	物価資料	8,600
コルゲートフリューム(B型)	板厚1.6mm 800×750 メッキ	m	TR2821	物価資料	11,300
コルゲートフリューム(B型)	板厚1.6mm 900×800 メッキ	m	TR2822	物価資料	12,500
コルゲートフリューム(B型)	板厚1.6mm 1000×600 メッキ	m	TR2823	物価資料	11,000
コルゲートフリューム(B型)	板厚1.6mm 1000×850 メッキ	m	TR2824	物価資料	13,600
コルゲートフリューム(B型)	板厚1.6mm 1100×900 メッキ	m	TR2825	物価資料	14,700
コルゲートフリューム(B型)	板厚1.6mm 1200×700 メッキ	m	TR2826	物価資料	13,100
コルゲートフリューム(B型)	板厚1.6mm 1200×950 メッキ	m	TR2827	物価資料	15,700
コルゲートフリューム(B型)	板厚1.6mm 1300×1000 メッキ	m	TR2828	物価資料	16,800
コルゲートフリューム(B型)	板厚1.6mm 1400×800 メッキ	m	TR2829	物価資料	15,200
コルゲートフリューム(B型)	板厚1.6mm 1400×1050 メッキ	m	TR2830	物価資料	17,900
コルゲートフリューム(B型)	板厚2.0mm 800×450 メッキ	m	TR2831	物価資料	9,760
コルゲートフリューム(B型)	板厚2.0mm 800×750 メッキ	m	TR2832	物価資料	13,500
コルゲートフリューム(B型)	板厚2.0mm 900×800 メッキ	m	TR2833	物価資料	15,000
コルゲートフリューム(B型)	板厚2.0mm 1000×600 メッキ	m	TR2834	物価資料	13,000
コルゲートフリューム(B型)	板厚2.0mm 1000×850 メッキ	m	TR2835	物価資料	15,900
コルゲートフリューム(B型)	板厚2.0mm 1100×900 メッキ	m	TR2836	物価資料	17,300
コルゲートフリューム(B型)	板厚2.0mm 1200×700 メッキ	m	TR2837	物価資料	15,500
コルゲートフリューム(B型)	板厚2.0mm 1200×950 メッキ	m	TR2838	物価資料	18,600
コルゲートフリューム(B型)	板厚2.0mm 1300×1000 メッキ	m	TR2839	物価資料	19,900
コルゲートフリューム(B型)	板厚2.0mm 1400×800 メッキ	m	TR2840	物価資料	18,000
コルゲートフリューム(B型)	板厚2.0mm 1400×1050 メッキ	m	TR2841	物価資料	21,100
ストラット	A-350×350	本	TR2860	物価資料	515
ストラット	A-400×400	本	TR2861	物価資料	566
ストラット	A-450×450	本	TR2862	物価資料	628
ストラット	A-500×500	本	TR2863	物価資料	679
ストラット	A-550×550	本	TR2864	物価資料	731
ストラット	A-600×600	本	TR2865	物価資料	782
ストラット	A-650×650	本	TR2866	物価資料	854
ストラット	A-700×700	本	TR2867	物価資料	906
ストラット	A-750×750	本	TR2868	物価資料	947
ストラット	B-800×450	m	TR2869	物価資料	947
ストラット	B-800×750	m	TR2870	物価資料	947
ストラット	B-900×800	m	TR2871	物価資料	1,070
ストラット	B-1000×600	m	TR2872	物価資料	1,170
ストラット	B-1000×850	m	TR2873	物価資料	1,170
ストラット	B-1100×900	m	TR2874	物価資料	1,250
ストラット	B-1200×700	m	TR2875	物価資料	1,360
ストラット	B-1200×950	m	TR2876	物価資料	1,360
ストラット	B-1300×1000	m	TR2877	物価資料	1,480
ストラット	B-1400×800	m	TR2878	物価資料	1,570
ストラット	B-1400×1050	m	TR2879	物価資料	1,570
パッキング	A-350×350(フリューム1m当り単価)	m	TR2890	物価資料	412

名 称	規 格	単位	コード	単 価	
				本 土	佐 渡
バックリング	A-400×400(フリューム1m当り単価)	m	TR2891	物価資料	442
バックリング	A-500×500(フリューム1m当り単価)	m	TR2892	物価資料	566
バックリング	A-600×600(フリューム1m当り単価)	m	TR2893	物価資料	679
バックリング	A-700×700(フリューム1m当り単価)	m	TR2894	物価資料	782
バックリング	B-800×750(フリューム1m当り単価)	m	TR2896	物価資料	834
バックリング	B-900×800(フリューム1m当り単価)	m	TR2897	物価資料	844
バックリング	B-1000×850(フリューム1m当り単価)	m	TR2898	物価資料	916
サイドアングル	フリューム長当り両側単価	m	TR2895	物価資料	2,160
ポリエチレン角型U字溝	直壁タイプ240	m	T3745	物価資料	5,800
ポリエチレン角型U字溝	直壁タイプ300	m	T3797	物価資料	7,960
ポリエチレン角型U字溝	直壁タイプ400	m	T3798	物価資料	9,670
ポリエチレン角型U字溝	直壁タイプ500	m	T3746	物価資料	12,800
ポリエチレン角型U字溝	直壁タイプ600	m	T3747	物価資料	17,900
ポリエチレン角型U字溝	直壁タイプ800	m	T3748	物価資料	26,800
ポリエチレン角型U字溝	直壁タイプ1000	m	T3749	物価資料	38,400
ポリエチレン角型U字溝エルボ	300用45°	個	T3750	34,900	36,600
ポリエチレン角型U字溝エルボ	400用45°	個	T3751	42,400	44,500
ポリエチレン角型U字溝エルボ	500用45°	個	T3752	54,900	57,600
ポリエチレン角型U字溝エルボ	300用90°	個	T3753	38,800	40,700
ポリエチレン角型U字溝エルボ	400用90°	個	T3754	47,000	49,300
ポリエチレン角型U字溝エルボ	500用90°	個	T3755	61,000	64,000
ポリエチレン角型U字溝エルボ	300用縦断エルボ角度指定	個	T3756	27,900	29,200
ポリエチレン角型U字溝エルボ	400用縦断エルボ角度指定	個	T3757	33,900	35,500
ポリエチレン角型U字溝エルボ	500用縦断エルボ角度指定	個	T3758	43,900	46,000

(13) 合成樹脂排水材

名 称	規 格	単位	コード	単 価	
				本 土	佐 渡
高密度ポリエチレン管(シングル構造)	内面波状管 φ100	m	TR3201	物価資料	588
高密度ポリエチレン管(シングル構造)	内面波状管 φ200	m	TR3203	物価資料	1,820
高密度ポリエチレン管(ダブル構造)	内面平滑外面波付き二重構造 φ100	m	TR3211	物価資料	631
高密度ポリエチレン管(ダブル構造)	内面平滑外面波付き二重構造 φ150	m	TN2601	物価資料	1,260
高密度ポリエチレン管(ダブル構造)	内面平滑外面波付き二重構造 φ200	m	TN2602	物価資料	1,960
高密度ポリエチレン管(ダブル構造)	内面平滑外面波付き二重構造 φ250	m	TN2603	物価資料	2,720
高密度ポリエチレン管(ダブル構造)	内面平滑外面波付き二重構造 φ300	m	TN2604	物価資料	3,940
高密度ポリエチレン管(ダブル構造)	内面平滑外面波付き二重構造 φ350	m	TN2605	物価資料	5,640
高密度ポリエチレン管(ダブル構造)	内面平滑外面波付き二重構造 φ400	m	TN2606	物価資料	7,000
高密度ポリエチレン管(ダブル構造)	内面平滑外面波付き二重構造 φ450	m	TN2607	物価資料	8,870
高密度ポリエチレン管(ダブル構造)	内面平滑外面波付き二重構造 φ500	m	TN2608	物価資料	10,400
高密度ポリエチレン管(ダブル構造)	内面平滑外面波付き二重構造 φ600	m	TN2609	物価資料	14,200
高密度ポリエチレン管(ダブル構造)	ソケット φ150	個	TN2611	2,100	2,240
高密度ポリエチレン管(ダブル構造)	ソケット φ200	個	TN2612	2,780	2,970
高密度ポリエチレン管(ダブル構造)	ソケット φ250	個	TN2613	4,210	4,500
高密度ポリエチレン管(ダブル構造)	ソケット φ300	個	TN2614	4,820	5,150
高密度ポリエチレン管(ダブル構造)	ソケット φ350	個	TN2615	6,320	6,760
高密度ポリエチレン管(ダブル構造)	ソケット φ400	個	TN2616	6,930	7,410
高密度ポリエチレン管(ダブル構造)	ソケット φ450	個	TN2617	10,300	11,000
高密度ポリエチレン管(ダブル構造)	ソケット φ500	個	TN2618	12,700	13,500
高密度ポリエチレン管(ダブル構造)	ソケット φ600	個	TN2619	15,600	16,600
高密度ポリエチレン管(ダブル構造)	異形ソケット 200×150	個	TN2621	17,000	18,100
高密度ポリエチレン管(ダブル構造)	異形ソケット 250×200	個	TN2622	19,900	21,200
高密度ポリエチレン管(ダブル構造)	異形ソケット 300×250	個	TN2623	26,200	28,000
高密度ポリエチレン管(ダブル構造)	異形ソケット 350×300	個	TN2624	36,300	38,800
高密度ポリエチレン管(ダブル構造)	異形ソケット 400×350	個	TN2625	39,600	42,300
高密度ポリエチレン管(ダブル構造)	異形ソケット 450×400	個	TN2626	46,200	49,400
高密度ポリエチレン管(ダブル構造)	異形ソケット 500×450	個	TN2627	54,800	58,600
高密度ポリエチレン管(ダブル構造)	異形ソケット 600×500	個	TN2628	75,100	80,300
高密度ポリエチレン管(ダブル構造)	ゴム支管(支管:ポリ管) 250×150	個	TN2631	9,940	10,600
高密度ポリエチレン管(ダブル構造)	ゴム支管(支管:ポリ管) 300×150	個	TN2632	9,940	10,600
高密度ポリエチレン管(ダブル構造)	ゴム支管(支管:ポリ管) 350×150	個	TN2633	9,940	10,600
高密度ポリエチレン管(ダブル構造)	ゴム支管(支管:ポリ管) 400×150	個	TN2634	9,940	10,600
高密度ポリエチレン管(ダブル構造)	ゴム支管(支管:ポリ管) 450×150	個	TN2635	9,940	10,600

名 称	規 格	単位	コード	単 価	
				本 土	佐 渡
高密度ポリエチレン管(ダブル構造)	ゴム支管(支管:ポリ管) 500×150	個	TN2636	10,500	11,200
高密度ポリエチレン管(ダブル構造)	ゴム支管(支管:ポリ管) 600×150	個	TN2637	10,500	11,200
硬質ポリ吸・集水管(暗渠用-薄肉)	呼径 50 外径 54.0 有効長4000	m	TN8390	物価資料	181
硬質ポリ吸・集水管(暗渠用-薄肉)	呼径 60 外径 64.4 有効長4000	m	TN8391	物価資料	246
硬質ポリ吸・集水管(暗渠用-薄肉)	呼径 75 外径 80.0 有効長4000	m	TN8392	物価資料	326
硬質ポリ吸・集水管(暗渠用-薄肉)	呼径100 外径106.0 有効長4000	m	TN8393	物価資料	535
硬質ポリ吸・集水管(暗渠用-薄肉)	呼径125 外径131.6 有効長4000	m	TN8394	物価資料	716
硬質ポリ吸・集水管(暗渠用-薄肉)	呼径150 外径157.6 有効長4000	m	TN8395	物価資料	984
硬質ポリ吸・集水管(暗渠用-薄肉)	呼径200 外径209.0 有効長4000	m	TN8396	物価資料	1,640
硬質ポリ吸・集水管(暗渠用-薄肉)	呼径250 外径261.0 有効長4000	m	TN8397	物価資料	2,500
硬質ポリ吸・集水管(暗渠用-薄肉)	呼径300 外径312.0 有効長4000	m	TN8398	物価資料	3,370
暗渠排水用 硬質ポリ製継手	エルボD50	個	TN8408	211	225
暗渠排水用 硬質ポリ製継手	エルボD60	個	TN8409	372	398
暗渠排水用 硬質ポリ製継手	エルボD75	個	TN8410	576	616
暗渠排水用 硬質ポリ製継手	エルボD100	個	TN8411	1,000	1,070
暗渠排水用 硬質ポリ製継手	エルボD125	個	TN8412	*	*
暗渠排水用 硬質ポリ製継手	エルボD150	個	TN8413	2,190	2,340
暗渠排水用 硬質ポリ製継手	エルボD200	個	TN8414	6,570	7,020
暗渠排水用 硬質ポリ製継手	エルボD250	個	TN8415	9,270	9,910
暗渠排水用 硬質ポリ製継手	エルボD300	個	TN8416	13,900	14,800
暗渠排水用 硬質ポリ製継手	チーズD50	個	TN8417	284	303
暗渠排水用 硬質ポリ製継手	チーズD60	個	TN8418	445	476
暗渠排水用 硬質ポリ製継手	チーズD75	個	TN8419	715	765
暗渠排水用 硬質ポリ製継手	チーズD100	個	TN8420	1,510	1,610
暗渠排水用 硬質ポリ製継手	チーズD125	個	TN8421	*	*
暗渠排水用 硬質ポリ製継手	チーズD150	個	TN8422	3,500	3,740
暗渠排水用 硬質ポリ製継手	チーズD200	個	TN8423	6,780	7,250
暗渠排水用 硬質ポリ製継手	チーズD250	個	TN8424	10,200	10,900
暗渠排水用 硬質ポリ製継手	チーズD300	個	TN8425	15,500	16,500
地すべり用暗渠排水パイプ	φ 200mm有孔ポリエチレン製	m	T3794	物価資料	1,820
地すべり用暗渠排水パイプ	φ 300mm有孔ポリエチレン製	m	T3795	物価資料	3,380

(14) 合成樹脂網

名 称	規 格	単位	コード	単 価	
				本 土	佐 渡
合成樹脂網(荒目)	メッシュタイププラスチック系ネット	m ²	TN4807	物価資料	819
合成樹脂網(細目)	メッシュタイププラスチック系ネット	m ²	TN4808	物価資料	420
合成樹脂網	メッシュタイププラスチック系しがらネット 網目3mm	m ²	TN4809	物価資料	924

(15) 軟弱地盤安定・吸い出し防止・洗掘防止材

名 称	規 格	単位	コード	単 価	
				本 土	佐 渡
吸出防止材(合繊不織布)	t=10mm 引張強度9.8KN/m	m ²	T3419	物価資料	567
吸出防止材(合繊不織布)	t=10mm 引張強度117~196N/5cm	m ²	T3420	物価資料	441
吸出防止材(ヤシ繊維系不織布)	t=10mm	m ²	TR5368	物価資料	462

1. 河川護岸に用いる場合は、引張強度9.8kN/m 以上を用いること。

(16) 土木シート・土木遮水シート

名 称	規 格	単位	コード	単 価	
				本 土	佐 渡
土木安定シート 吸出し防止	t=3.0~3.3mm	m ²	TN9118	物価資料	2,850
土木安定シート 吸出し防止	t=4.6~5.0mm	m ²	TN9119	物価資料	4,700
土木安定シート 吸出し防止	t=20mm	m ²	TN9120	物価資料	850
土木安定シート 吸出し防止	t=30mm	m ²	TN9121	物価資料	1,130
土木安定シート 軟弱地盤安定	厚0.37mm	m ²	TN9111	物価資料	189
土木安定シート 軟弱地盤安定	厚0.39mm	m ²	TN9112	物価資料	189
土木安定シート 軟弱地盤安定	厚0.50mm	m ²	TN9113	物価資料	231
土木安定シート 軟弱地盤安定	厚1.1mm	m ²	TN9114	物価資料	220
土木安定シート 軟弱地盤安定	厚1.1~1.3mm	m ²	TN9115	物価資料	262
土木安定シート 軟弱地盤安定	厚1.4~1.5mm	m ²	TN9116	物価資料	325
土木安定シート 軟弱地盤安定	厚2.0~2.1mm	m ²	TN9117	物価資料	378
合成ゴムシート(遮水シート)	加硫ゴム系シート 厚1.0mm	m ²	TN4827	物価資料	1,490

名 称	規 格	単位	コード	単 価	
				本 土	佐 渡
合成ゴムシート(遮水シート)	加硫ゴム系シート 厚1.5mm	m ²	TN4828	物価資料	1,840
吸出防止材	不織布(ヤシ繊維系) t=20mm	m ²	T3840	物価資料	850
吸出防止材	不織布(ヤシ繊維系) t=30mm	m ²	T3841	物価資料	1,130
被覆シート(野芝種子吹付工用)	t=0.03mm,100m巻,有孔径1.8mm(全面有孔)	m ²	T2450	35	*
養生マット	t=5mm	m ²	T7951	*	*
養生マット	1.0×30m×12	m ²	TZJ4730001	物価資料	*
遮水シート	厚1.0+10.0mm	m ²	TZJ4740001	物価資料	2,140
止水シート	t=1mm	m ²	T5269	物価資料	924
防水シート	軟質塩化ビニルシート t=0.5mm	m ²	T3839	物価資料	462
防水シート	軟質塩化ビニルシート t=1.0mm	m ²	T9105	物価資料	924
防水シート	ゴム化アスファルト 厚3.2	m ²	TZJ6205001	1,260	1,320
防水シート(NATM)	0.8mm+3.0mm	m ²	TZJ4604002	物価資料	1,290
保護ボード	アスファルト系 厚10	m ²	TZJ6207001	975	1,020

(17) ウィーブホール

名 称	規 格	単位	コード	単 価	
				本 土	佐 渡
ウィーブホール	φ75mm×長200mm	個	TN9127	物価資料	1,540
ウィーブホール	φ100mm×長200mm	個	TN9128	物価資料	2,890
ウィーブホール	φ125mm×長200mm	個	TN9129	物価資料	3,480
ウィーブホール(鋼矢板用)	φ50mm	個	TNJ125	1,610	1,690
ボックスフィルタ KM型	300×300×250mm	個	TN4830	物価資料	1,190
ウィーブホール用フィルタ	φ50	個	TN4833	物価資料	*

(18) ベントナイト

名 称	規 格	単位	コード	単 価	
				本 土	佐 渡
ベントナイト	#200 25kg/袋	袋	T4860	物価資料	907
ベントナイト	#200	t	T5259	物価資料	36,300
ベントナイト	#250 25kg/袋	袋	TZJ4710001	物価資料	1,040

(19) 止水剤

名 称	規 格	単位	コード	単 価	
				本 土	佐 渡
止水セメント		kg	TZJ2005001	物価資料	472

(20) 泥水調整剤・減摩剤

名 称	規 格	単位	コード	単 価	
				本 土	佐 渡
マットオイル		リットル	T2941	物価資料	950
ハイゲル		kg	T2942	物価資料	2,430
テルセロース	泥水用CMC相当	kg	T2943	物価資料	990
粘土	(下水道推進工用)	kg	T2944	46	49
マットオイル		リットル	TZJ7200001	物価資料	950
ハイゲル		kg	TZJ7200002	物価資料	2,430
CMC		kg	TZJ7200003	物価資料	990
添加材	スルーサー-KM5	kg	TZJ7200004	物価資料	2,680

(21) 止水板

名 称	規 格	単位	コード	単 価	
				本 土	佐 渡
塩ビ止水板	FF 150×5	m	TN4820	物価資料	762
塩ビ止水板	FF 200×5	m	TZJ4752001	物価資料	988
塩ビ止水板	FC 200×5	m	TZJ4752004	物価資料	1,000
塩ビ止水板	CF 150×5	m	TN4814	物価資料	824
塩ビ止水板	CF 200×5	m	TZJ4752006	物価資料	1,090
塩ビ止水板	CF 300×7	m	TZJ4752011	物価資料	2,270
塩ビ止水板	CC 150×5	m	TN4815	物価資料	824
塩ビ止水板	CC 200×5	m	TZJ4752013	物価資料	1,010
塩ビ止水板	CC 300×7	m	TZJ4752017	物価資料	2,150
塩ビ止水板	UC 300×7	m	TZJ4752022	物価資料	2,520
止水板(ゴム製)	幅300mm 厚12.5mm φ30mm	m	TN4824	物価資料	7,720

(22) 目地板

名 称	規 格	単 位	コード	単 価	
				本 土	佐 渡
瀝青質目地板	厚10mm	m2	TZJ4150001	物価資料	1,760
瀝青質目地板	厚20mm	m2	TZJ4150002	物価資料	3,520
瀝青繊維質目地板	厚10mm	m2	TZJ4152001	物価資料	1,130
瀝青繊維質目地板	厚20mm	m2	TZJ4152002	物価資料	2,260
ゴム発泡体目地板	ゴム発泡体 t=10mm 硬度30以上	m2	TZJ4154004	物価資料	1,220
ゴム発泡体目地板	ゴム発泡体 t=20mm 硬度30以上	m2	TZJ4154005	物価資料	2,450
目地板	ゴム発泡体 t=10mm 硬度50以上	m2	TN4788	物価資料	2,260
目地板	ゴム発泡体 t=20mm 硬度50以上	m2	TN4790	物価資料	4,530
樹脂発泡体目地板	厚10mm 15倍	m2	TZJ4156005	物価資料	997
樹脂発泡体目地板	厚10mm 30倍	m2	TZJ4156006	物価資料	714
樹脂発泡体目地板	厚20mm 15倍	m2	TZJ4156008	物価資料	1,990
樹脂発泡体目地板	厚20mm 30倍	m2	TZJ4156009	物価資料	1,420

(23) 産業用火薬 (工場渡卸商価格)

名 称	規 格	単 位	コード	単 価	
				本 土	佐 渡
電気雷管	6号瞬発 脚線3.0m(小口)	個	TZJ4768016	*	

(24) コンクリート岩盤破砕器・他

名 称	規 格	単 位	コード	単 価	
				本 土	佐 渡
コンクリート・岩盤破砕器	CCR 径28×60g(大口)	セット	TZJ4764003	*	*
コンクリート・岩盤破砕器	CCR 径28×60g(小口)	セット	TZJ4764004	*	*

(25) 産業用火薬

名 称	規 格	単 位	コード	単 価	
				本 土	佐 渡
産業用火薬	AN-FO パラ物(大口)	kg	TZJ4760021	598	
産業用火薬	AN-FO パラ物(小口)	kg	TZJ4760024	物価資料	
火薬	2号榎	kg	TR5369	*	*
火薬	3号桐	kg	TR5370	*	*
雷管	瞬発電気雷管 線長3.0m	個	TR5371	物価資料	526
含水爆薬(ケル状)	スリ- 200g(大口)	kg	TZJ4766005	1,380	1,650

10-6 土木資材 (農業用資材)

(1) 鉄筋コンクリートベンチフリューム

名 称	規 格	単位	コード	単 価	
				本 土	佐 渡
ベンチフリューム1種 200	200×150×2000	本	T2570	物価資料	2,340
ベンチフリューム1種 250	250×175×2000	本	T2571	物価資料	2,660
ベンチフリューム1種 300	300×200×2000	本	T2572	物価資料	3,350
ベンチフリューム1種 350	350×235×2000	本	T2573	物価資料	4,270
ベンチフリューム1種 400	400×260×2000	本	T2574	物価資料	5,470
ベンチフリューム1種 450	450×295×2000	本	T2575	物価資料	6,070
ベンチフリューム1種 500	500×320×2000	本	T2576	物価資料	7,720
ベンチフリューム1種 550	550×355×2000	本	T2577	物価資料	8,600
ベンチフリューム1種 600	600×380×2000	本	T2578	物価資料	9,010
ベンチフリューム1種 650	650×415×2000	本	T2579	物価資料	10,300
ベンチフリューム1種 700	700×440×2000	本	T2580	物価資料	11,900
ベンチフリューム1種 800	800×490×2000	本	T2581	物価資料	15,000
ベンチフリューム1種 900	900×550×2000	本	T2582	物価資料	17,500
ベンチフリューム1種1000	1000×600×2000	本	T2583	物価資料	19,300
ベンチフリューム1種 200	200×150×1000	本	T2590	物価資料	1,420
ベンチフリューム1種 250	250×175×1000	本	T2591	物価資料	1,510
ベンチフリューム1種 300	300×200×1000	本	T2592	物価資料	2,020
ベンチフリューム1種 350	350×235×1000	本	T2593	物価資料	2,660
ベンチフリューム1種 400	400×260×1000	本	T2594	物価資料	3,350
ベンチフリューム1種 450	450×295×1000	本	T2595	物価資料	3,680
ベンチフリューム1種 500	500×320×1000	本	T2596	物価資料	4,550
ベンチフリューム1種 550	550×355×1000	本	T2597	物価資料	5,060
ベンチフリューム1種 600	600×380×1000	本	T2598	物価資料	5,290
ベンチフリューム1種 650	650×415×1000	本	T2599	物価資料	6,070
ベンチフリューム1種 700	700×440×1000	本	T2600	物価資料	7,080
ベンチフリューム1種 800	800×490×1000	本	T2601	物価資料	8,410
ベンチフリューム1種 900	900×550×1000	本	T2602	物価資料	10,800
ベンチフリューム1種1000	1000×600×1000	本	T2603	物価資料	11,500

(2) ベンチフリュームボックス

名 称	規 格	単位	コード	単 価	
				本 土	佐 渡
ベンチフリュームボックス	300型 L=1000 T-25	本	T6870	9,180	10,500
ベンチフリュームボックス	350型 L=1000 T-25	本	T6871	10,000	11,500
ベンチフリュームボックス	400型 L=1000 T-25	本	T6872	12,500	14,300
ベンチフリュームボックス	450型 L=1000 T-25	本	T6873	13,900	15,900
ベンチフリュームボックス	500型 L=1000 T-25	本	T6874	16,500	18,900
ベンチフリュームボックス	550型 L=1000 T-25	本	T6875	19,100	21,900
ベンチフリュームボックス	600型 L=1000 T-25	本	T6876	20,300	23,300
ベンチフリュームボックス	700型 L=1000 T-25	本	T6877	35,100	40,300
ベンチフリュームボックス	800型 L=1000 T-25	本	T6878	41,400	47,600
ベンチフリュームボックス	900型 L=1000 T-25	本	T6879	48,800	56,100
ベンチフリュームボックス	1000型 L=1000 T-25	本	T6880	57,500	66,100

(3) 鉄筋コンクリートベンチフリューム暗渠 (新潟県農地部規格)

名 称	規 格	単位	コード	単 価	
				本 土	佐 渡
ベンチフリューム暗渠(県規格)	200×1000	本	TN8521	2,040	2,340
ベンチフリューム暗渠(県規格)	250×1000	本	TN8522	2,720	3,120
ベンチフリューム暗渠(県規格)	300×1000	本	TN8523	3,270	3,760
ベンチフリューム暗渠(県規格)	350×1000	本	TN8524	4,500	5,170
ベンチフリューム暗渠(県規格)	400×1000	本	TN8525	5,560	6,390
ベンチフリューム暗渠(県規格)	450×1000	本	TN8526	6,460	7,420
ベンチフリューム暗渠(県規格)	500×1000	本	TN8527	7,310	8,400
ベンチフリューム暗渠(県規格)	550×1000	本	TN8528	8,670	9,970
ベンチフリューム暗渠(県規格)	600×1000	本	TN8529	9,090	10,400
ベンチフリューム暗渠(県規格)	650×1000	本	TN8530	10,900	12,500
ベンチフリューム暗渠(県規格)	700×1000	本	TN8531	11,900	13,600
ベンチフリューム暗渠(県規格)	800×1000	本	TN8532	14,500	16,600

名 称	規 格	単位	コード	単 価	
				本 土	佐 渡
ベンチリ्यूーム暗渠(県規格)	900×1000	本	TN8533	17,700	20,300
ベンチリ्यूーム暗渠(県規格)	1000×1000	本	TN8534	20,900	24,000
ベンチリ्यूーム暗渠(県規格)	200×2000	本	TNJ531	3,950	4,540
ベンチリ्यूーム暗渠(県規格)	250×2000	本	TNJ532	5,350	6,150
ベンチリ्यूーム暗渠(県規格)	300×2000	本	TNJ533	6,540	7,520
ベンチリ्यूーム暗渠(県規格)	350×2000	本	TNJ534	9,010	10,300
ベンチリ्यूーム暗渠(県規格)	400×2000	本	TNJ535	10,800	12,400
ベンチリ्यूーム暗渠(県規格)	450×2000	本	TNJ536	12,400	14,200
ベンチリ्यूーム暗渠(県規格)	500×2000	本	TNJ537	14,000	16,100

(4) 鉄筋コンクリートベンチリ्यूーム暗渠用蓋(新潟県農地部規格)

名 称	規 格	単位	コード	単 価	
				本 土	佐 渡
ベンチリ्यूーム暗渠蓋(県規格)	200 T-4	枚	TN8551	1,100	1,260
ベンチリ्यूーム暗渠蓋(県規格)	250 T-4	枚	TN8552	1,270	1,460
ベンチリ्यूーム暗渠蓋(県規格)	300 T-4	枚	TN8553	1,530	1,750
ベンチリ्यूーム暗渠蓋(県規格)	350 T-4	枚	TN8554	1,870	2,150
ベンチリ्यूーム暗渠蓋(県規格)	400 T-4	枚	TN8555	2,420	2,780
ベンチリ्यूーム暗渠蓋(県規格)	450 T-4	枚	TN8556	2,800	3,220
ベンチリ्यूーム暗渠蓋(県規格)	500 T-4	枚	TN8557	3,010	3,460
ベンチリ्यूーム暗渠蓋(県規格)	550 T-4	枚	TN8543	3,480	4,000
ベンチリ्यूーム暗渠蓋(県規格)	600 T-4	枚	TN8544	3,650	4,190
ベンチリ्यूーム暗渠蓋(県規格)	650 T-4	枚	TN8545	4,330	4,970
ベンチリ्यूーム暗渠蓋(県規格)	700 T-4	枚	TN8546	4,880	5,610
ベンチリ्यूーム暗渠蓋(県規格)	800 T-4	枚	TN8547	5,140	5,910
ベンチリ्यूーム暗渠蓋(県規格)	900 T-4	枚	TN8548	5,990	6,880
ベンチリ्यूーム暗渠蓋(県規格)	1000 T-4	枚	TN8549	6,840	7,860
ベンチリ्यूーム暗渠蓋(県規格)	200 T-14	枚	TN8536	1,100	1,260
ベンチリ्यूーム暗渠蓋(県規格)	250 T-14	枚	TN8537	1,270	1,460
ベンチリ्यूーム暗渠蓋(県規格)	300 T-14	枚	TN8538	1,530	1,750
ベンチリ्यूーム暗渠蓋(県規格)	350 T-14	枚	TN8539	1,870	2,150
ベンチリ्यूーム暗渠蓋(県規格)	400 T-14	枚	TN8540	2,500	2,870
ベンチリ्यूーム暗渠蓋(県規格)	450 T-14	枚	TN8541	3,010	3,460
ベンチリ्यूーム暗渠蓋(県規格)	500 T-14	枚	TN8542	3,480	4,000
ベンチリ्यूーム暗渠蓋(県規格)	550 T-14	枚	TN8558	4,330	4,970
ベンチリ्यूーム暗渠蓋(県規格)	600 T-14	枚	TN8559	4,590	5,270
ベンチリ्यूーム暗渠蓋(県規格)	650 T-14	枚	TN8560	5,270	6,060
ベンチリ्यूーム暗渠蓋(県規格)	700 T-14	枚	TN8561	6,670	7,670
ベンチリ्यूーム暗渠蓋(県規格)	800 T-14	枚	TN8562	7,310	8,400
ベンチリ्यूーム暗渠蓋(県規格)	900 T-14	枚	TN8563	9,260	10,600
ベンチリ्यूーム暗渠蓋(県規格)	1000 T-14	枚	TN8564	10,400	11,900

(5) 鉄筋コンクリートベンチリ्यूーム改良型(BFB)

名 称	規 格	単位	コード	単 価	
				本 土	佐 渡
ベンチリ्यूーム改良型(BFB)	250×250×1000	本	TN8581	1,480	1,780
ベンチリ्यूーム改良型(BFB)	300×300×1000	本	TN8582	2,140	2,580
ベンチリ्यूーム改良型(BFB)	350×350×1000	本	TN8583	3,120	3,770
ベンチリ्यूーム改良型(BFB)	400×400×1000	本	TN8584	3,540	4,280
ベンチリ्यूーム改良型(BFB)	450×450×1000	本	TN8585	4,480	5,410
ベンチリ्यूーム改良型(BFB)	500×500×1000	本	TN8586	4,830	5,840
ベンチリ्यूーム改良型(BFB)	600×600×1000	本	TN8587	6,430	7,770
ベンチリ्यूーム改良型(BFB)	700×700×1000	本	TN8588	8,110	9,790
ベンチリ्यूーム改良型(BFB)	800×800×1000	本	TN8589	10,000	12,000
ベンチリ्यूーム改良型(BFB)	900×900×1000	本	TN8590	12,700	15,200
ベンチリ्यूーム改良型(BFB)	1000×1000×1000	本	TN8591	14,800	17,800
ベンチリ्यूーム改良型(BFB)	250×250×2000	本	TN8595	2,920	3,530
ベンチリ्यूーム改良型(BFB)	300×300×2000	本	TN8596	4,250	5,120
ベンチリ्यूーム改良型(BFB)	350×350×2000	本	TN8597	5,920	7,160
ベンチリ्यूーム改良型(BFB)	400×400×2000	本	TN8598	6,980	8,420
ベンチリ्यूーム改良型(BFB)	450×450×2000	本	TN8599	8,500	10,200
ベンチリ्यूーム改良型(BFB)	500×500×2000	本	TN8600	9,040	10,900

名 称	規 格	単位	コード	単 価	
				本 土	佐 渡
ベンチフリューム改良型(BFB)	600×600×2000	本	TN8601	12,100	14,600
ベンチフリューム改良型(BFB)	700×700×2000	本	TN8602	16,400	19,800
ベンチフリューム改良型(BFB)	800×800×2000	本	TN8603	18,800	22,700
ベンチフリューム改良型(BFB)	900×900×2000	本	TN8604	24,000	28,900
ベンチフリューム改良型(BFB)	1000×1000×2000	本	TN8605	27,900	33,600

(6) 鉄筋コンクリート分水樹

名 称	規 格	単位	コード	単 価	
				本 土	佐 渡
コンクリート分水樹	I型上 500×60×530mm	個	T2800	6,840	7,860
コンクリート分水樹	I型中 500×60×300mm	個	T2801	3,770	4,330
コンクリート分水樹	I型下 500×60×550mm	個	T2802	7,670	8,820
コンクリート分水樹	II型上 750×80×700mm	個	T2803	16,800	19,300
コンクリート分水樹	II型中 750×80×300mm	個	T2804	7,510	8,630
コンクリート分水樹	II型下 750×80×720mm	個	T2805	20,900	24,000
コンクリート分水樹	III型上 1000×100×915mm	個	T2806	38,000	43,700
コンクリート分水樹	III型中 1000×100×300mm	個	T2807	15,900	18,200
コンクリート分水樹	III型下 1000×100×985mm	個	T2808	47,300	54,300
コンクリート分水樹	IV型上 1400×1400×1200mm	個	TN8619	86,300	99,200
コンクリート分水樹	IV型下 1400×1400×1170mm	個	TN8620	98,700	113,000
排水フリューム用分水樹	I型 850×850×700mm	個	TNJ251	26,300	30,200
排水フリューム用分水樹	II型 1100×1100×1000mm	個	TNJ252	48,800	56,100
用水落差工A型	103kg	個	TNL241	3,100	3,560
用水落差工B型	133kg	個	TNL242	4,410	5,070
用水落差工C型	181kg	個	TNL243	5,850	6,720
田区分水工A型(県規格)	700×700×720	個	TNL246	10,600	12,100
田区分水工B型(県規格)	500×500×720	個	TNL247	8,140	9,360
田区分水工D型	600×600×820	個	TNL251	10,600	12,100

(7) 鉄筋コンクリートベンチフリューム蓋

名 称	規 格	単位	コード	単 価	
				本 土	佐 渡
鉄筋コンクリートベンチフリューム用蓋	BF200 T-4	枚	T2620	1,280	1,550
鉄筋コンクリートベンチフリューム用蓋	BF300 T-4	枚	T2621	1,980	2,400
鉄筋コンクリートベンチフリューム用蓋	BF400 T-4	枚	T2622	3,000	3,620
鉄筋コンクリートベンチフリューム用蓋	BF500 T-4	枚	T2623	4,210	5,080
鉄筋コンクリートベンチフリューム用蓋	BF600 T-4	枚	T2624	4,640	5,600
鉄筋コンクリートベンチフリューム用蓋	BF700 T-4	枚	T2625	5,260	6,350
鉄筋コンクリートベンチフリューム用蓋	BF800 T-4	枚	T2626	6,550	7,910
鉄筋コンクリートベンチフリューム用蓋	BF900 T-4	枚	T2627	7,560	9,140
鉄筋コンクリートベンチフリューム用蓋	BF1000 T-4	枚	T2628	8,340	10,000

(8) 柵板(旧新潟県農地部規格)

名 称	規 格	単位	コード	単 価	
				本 土	佐 渡
柵板(旧県規格)1-1	50×400	枚	TNL111	1,750	2,010
柵板(旧県規格)1-2	60×400	枚	TNL112	2,090	2,400
柵板(旧県規格)1-3	70×400	枚	TNL113	2,510	2,880
柵板(旧県規格)2-1	50×300	枚	TNL114	1,330	1,520
柵板(旧県規格)2-2	60×300	枚	TNL115	1,660	1,900
柵板(旧県規格)2-3	70×300	枚	TNL116	1,900	2,180
柵板(旧県規格)1-4	70×400	枚	TNL117	2,940	3,380

(9) 排水フリューム (新潟県農地部規格)

名 称	規 格	単位	コード	単 価	
				本 土	佐 渡
排水フリューム(2m) (県規格)	300×300	本	TNJ599	4,420	5,390
排水フリューム(2m) (県規格)	400×300	本	TNJ600	6,150	7,490
排水フリューム(2m) (県規格)	400×400	本	TNJ601	7,330	8,940
排水フリューム(2m) (県規格)	500×400	本	TNJ602	8,360	10,200
排水フリューム(2m) (県規格)	600×400	本	TNJ604	11,100	13,500
排水フリューム(2m) (県規格)	600×500	本	TNJ605	11,500	14,000
排水フリューム(2m) (県規格)	600×600	本	TNJ606	11,800	14,400
排水フリューム(2m) (県規格)	800×600	本	TNJ613	18,000	21,900
排水フリューム(2m) (県規格)	800×800	本	TNJ614	19,600	23,900
排水フリューム(2m) (県規格)	1000×800	本	TNJ620	25,700	31,300
排水フリューム(2m) (県規格)	1000×1000	本	TNJ621	27,700	33,800
排水フリューム(2m) (県規格)	1000×1200	本	TNJ622	33,300	40,700
排水フリューム(2m) (県規格)	1000×1300	本	TNJ623	34,100	41,600
排水フリューム(2m) (県規格)	1000×1500	本	TNJ625	36,800	44,800
排水フリューム(2m) (県規格)	1000×1700	本	TNJ626	39,100	47,600
排水フリューム(2m) (県規格)	1000×1900	本	TNJ627	41,000	50,000
排水フリューム(2m) (県規格)	1000×2000	本	TNJ628	42,000	51,200
排水フリューム(2m) (県規格)	1200×1200	本	TNJ631	45,000	54,800
排水フリューム(2m) (県規格)	1200×1300	本	TNJ632	46,100	56,200
排水フリューム(2m) (県規格)	1200×1500	本	TNJ634	49,100	59,900
排水フリューム(2m) (県規格)	1200×1700	本	TNJ635	51,900	63,200
排水フリューム(2m) (県規格)	1200×1900	本	TNJ636	54,500	66,400
排水フリューム(2m) (県規格)	1200×2000	本	TNJ637	55,700	67,900
排水フリューム(2m) (県規格)	1200×2200	本	TNJ638	58,500	71,400
排水フリューム(2m) (県規格)	1400×1500	本	TNJ643	63,400	77,300
排水フリューム(2m) (県規格)	1400×1800	本	TNJ644	68,000	83,000
排水フリューム(2m) (県規格)	1400×2000	本	TNJ646	71,000	86,700
排水フリューム(2m) (県規格)	1400×2200	本	TNJ647	74,500	90,800
排水フリューム(2m) (県規格)	1400×2400	本	TNJ648	77,500	94,600
排水フリューム(2m) (県規格)	1500×1500	本	TNJ652	71,700	87,500
排水フリューム(2m) (県規格)	1500×1800	本	TNJ653	76,900	93,800

(10) 水路用L形 (新潟県農地部規格)

名 称	規 格	単位	コード	単 価	
				本 土	佐 渡
水路用RC L形ブロック(県規格)	I種 高1000mm 長2.0m	個	TN3357	25,800	29,600
水路用RC L形ブロック(県規格)	II種 高1000mm 長2.0m	個	TN3358	27,900	32,000
水路用RC L形ブロック(県規格)	III種 高1000mm 長2.0m	個	TN3359	30,500	35,000
水路用RC L形ブロック(県規格)	I種 高1200mm 長2.0m	個	TN3360	29,700	34,100
水路用RC L形ブロック(県規格)	II種 高1200mm 長2.0m	個	TN3361	32,500	37,300
水路用RC L形ブロック(県規格)	III種 高1200mm 長2.0m	個	TN3362	35,300	40,500
水路用RC L形ブロック(県規格)	I種 高1400mm 長2.0m	個	TN3363	37,700	43,300
水路用RC L形ブロック(県規格)	II種 高1400mm 長2.0m	個	TN3364	41,400	47,600
水路用RC L形ブロック(県規格)	III種 高1400mm 長2.0m	個	TN3365	50,600	58,100
水路用RC L形ブロック(県規格)	I種 高1600mm 長2.0m	個	TN3366	53,800	61,800
水路用RC L形ブロック(県規格)	II種 高1600mm 長2.0m	個	TN3367	59,300	68,100
水路用RC L形ブロック(県規格)	I種 高1800mm 長2.0m	個	TN3368	64,100	73,700
水路用RC L形ブロック(県規格)	II種 高1800mm 長2.0m	個	TN3369	70,800	81,400
水路用RC L形ブロック(県規格)	I種 高2000mm 長2.0m	個	TN3370	90,400	103,000
水路用RC L形ブロック(県規格)	II種 高2000mm 長2.0m	個	TN3371	99,800	114,000
水路用RC L形ブロック(県規格)	I種 高2200mm 長2.0m	個	TN3372	104,000	119,000
水路用RC L形ブロック(県規格)	II種 高2200mm 長2.0m	個	TN3373	115,000	132,000
水路用RC L形ブロック(県規格)	I種 高2400mm 長2.0m	個	TN3374	113,000	129,000
水路用RC L形ブロック(県規格)	II種 高2400mm 長2.0m	個	TN3375	124,000	142,000
水路用RC L形ブロック(県規格)	I種 高2600mm 長2.0m	個	TN3376	128,000	147,000
水路用RC L形ブロック(県規格)	II種 高2600mm 長2.0m	個	TN3377	141,000	162,000

(11) 給水栓類

名 称	規 格	単位	コード	単 価	
				本 土	佐 渡
水田用給水栓 ステンレス製	φ 50mm	個	TN9001	物価資料	5,880
水田用給水栓 ステンレス製	φ 75mm	個	TN9002	物価資料	7,560
水田用給水栓 ステンレス製	φ 100mm	個	TN9003	物価資料	8,650
水田用給水栓 低水圧用	φ 125mm	個	TN9004	19,800	20,700
自動給水栓	φ 75mm	個	TNL615	物価資料	42,400
自動給水栓	φ 50mm	個	TNL616	物価資料	39,900
給水栓ハンドル	T型ハンドル	個	TNL481	420	441
吸排気弁(ステンレス製)	75mm-N型 フランジ付	個	TNL461	40,100	42,100

(12) 低水圧コップスユニット

名 称	規 格	単位	コード	単 価	
				本 土	佐 渡
低水圧コップスユニット B型 用水弁サイズ φ 125	H1170×1110×415	個	TNJ290	188,000	
低水圧コップスユニット ミニ	H1170	個	TNJ291	114,000	

(13) 陶管

名 称	規 格	単位	コード	単 価	
				本 土	佐 渡
暗渠排水用素焼陶管(直管)	D75×0.45	本	TNI091	163	193
暗渠排水用素焼陶管(曲管)	D75×75	本	TNI097	450	480
暗渠排水用素焼陶管(枝管)	D75×75	本	TNI103	600	630
陶管(キャップ)	D75	個	TNI135	110	130
陶管・塩ビ管接続ソケット	75mm用 両受け	個	TNF871	1,330	1,420
陶管・塩ビ管接続ソケット	75mm用 片受け	個	TNF872	760	813

(14) 水田用自在排水管

名 称	規 格	単位	コード	単 価	
				本 土	佐 渡
水田用自在排水管	φ 150mm	個	TNJ280	6,750	6,950
水田用自在防護枠		個	TNJ281	6,120	6,300

(15) 塩ビ製水閘

名 称	規 格	単位	コード	単 価	
				本 土	佐 渡
塩ビ製(VU) 暗渠水平水閘	径75	組	TN8370	7,300	7,510
塩ビ製(VU) 暗渠水平水閘	径100	組	TN8371	14,400	14,800
塩ビ製(VU) 暗渠水平水閘	径125	組	TN8372	41,500	42,700
塩ビ製(VU) 暗渠水平水閘	径150	組	TN8373	51,300	52,800
塩ビ製(VU) 暗渠板式水閘	径200	組	TN8374	73,000	75,100
塩ビ製(VU) ねじ式水閘	径75	組	TN8375	3,910	4,020
塩ビ製(VU) ねじ式水閘	径100	組	TN8376	3,910	4,020
塩ビ製(VU) ねじ式水閘	径125	組	TN8377	6,520	6,710
塩ビ製(VU) ねじ式水閘	径150	組	TN8378	6,520	6,710

(16) 取水栓

名 称	規 格	単位	コード	単 価	
				本 土	佐 渡
塩ビ製取水栓 φ 125mm	(ネジ式)パイプ含まず	個	TNL612	3,920	4,030
塩ビ製取水栓 φ 150mm	(ネジ式)パイプ含まず	個	TNL613	6,580	6,770

(17) 水口栓

名 称	規 格	単位	コード	単 価	
				本 土	佐 渡
水口栓	75型	個	TNJ260	2,150	2,210
水口栓	100型	個	TNJ261	2,150	2,210
水口栓	125型	個	TNJ262	3,040	3,130
水口栓	150型	個	TNJ263	3,040	3,130

(18) 分水栓 (取付式)

名 称	規 格	単位	コード	単 価	
				本 土	佐 渡
分水栓(取付式)	φ75mm	個	TNJ270	1,420	1,460
分水栓(取付式)	φ100mm	個	TNJ271	1,710	1,760
分水栓(取付式)	φ125mm	個	TNJ272	2,850	2,930
分水栓(取付式)	φ150mm	個	TNJ273	3,890	4,000
分水栓(取付式)	φ200mm	個	TNJ274	7,410	7,630
分水栓(取付式)	φ250mm	個	TNJ275	24,700	25,400
分水栓(取付式)	φ300mm	個	TNJ276	33,200	34,100
分水栓(取付式)	φ350mm	個	TNJ277	42,700	43,900

(19) モミ袋

名 称	規 格	単位	コード	単 価	
				本 土	佐 渡
モミ袋	t=0.07ミリ	袋	TNN271	44	44

(20) 暗渠排水用 漏水防止板

名 称	規 格	単位	コード	単 価	
				本 土	佐 渡
暗渠排水用 漏水防止板	75型	枚	TNF881	340	357
暗渠排水用 漏水防止板	100型	枚	TNF882	340	357
暗渠排水用 漏水防止板	125型	枚	TNF883	2,040	2,140

(21) 簡易ゲート (平巻式開閉器)

名 称	規 格	単位	コード	単 価	
				本 土	佐 渡
簡易ゲート100型	鋼製 錆止1+上塗1 設計水深1.5m	基	TNL300	109,000	114,000
簡易ゲート150型	鋼製 錆止1+上塗1 設計水深1.5m	基	TNL301	112,000	117,000
簡易ゲート200型	鋼製 錆止1+上塗1 設計水深1.5m	基	TNL302	117,000	122,000
簡易ゲート250型	鋼製 錆止1+上塗1 設計水深1.5m	基	TNL303	120,000	126,000
簡易ゲート300型	鋼製 錆止1+上塗1 設計水深1.5m	基	TNL304	124,000	130,000
簡易ゲート350型	鋼製 錆止1+上塗1 設計水深1.5m	基	TNL305	128,000	134,000
簡易ゲート400型	鋼製 錆止1+上塗1 設計水深1.5m	基	TNL306	134,000	140,000
簡易ゲート450型	鋼製 錆止1+上塗1 設計水深1.5m	基	TNL307	139,000	145,000
簡易ゲート500型	鋼製 錆止1+上塗1 設計水深1.5m	基	TNL308	141,000	148,000
簡易ゲート600型	鋼製 錆止1+上塗1 設計水深1.0m	基	TNL309	162,000	170,000
簡易ゲート700型	鋼製 錆止1+上塗1 設計水深1.0m	基	TNL310	171,000	179,000
簡易ゲート800型	鋼製 錆止1+上塗1 設計水深1.0m	基	TNL311	185,000	194,000
簡易ゲート900型	鋼製 錆止1+上塗1 設計水深1.0m	基	TNL312	*	*
簡易ゲート1000型	鋼製 錆止1+上塗1 設計水深1.0m	基	TNL313	*	*
簡易ゲート100型	鋼製 亜鉛メッキ 設計水深1.5m	基	TNL320	160,000	168,000
簡易ゲート150型	鋼製 亜鉛メッキ 設計水深1.5m	基	TNL321	163,000	171,000
簡易ゲート200型	鋼製 亜鉛メッキ 設計水深1.5m	基	TNL322	167,000	175,000
簡易ゲート250型	鋼製 亜鉛メッキ 設計水深1.5m	基	TNL323	170,000	178,000
簡易ゲート300型	鋼製 亜鉛メッキ 設計水深1.5m	基	TNL324	176,000	184,000
簡易ゲート350型	鋼製 亜鉛メッキ 設計水深1.5m	基	TNL325	192,000	201,000
簡易ゲート400型	鋼製 亜鉛メッキ 設計水深1.5m	基	TNL326	198,000	207,000
簡易ゲート450型	鋼製 亜鉛メッキ 設計水深1.5m	基	TNL327	203,000	213,000
簡易ゲート500型	鋼製 亜鉛メッキ 設計水深1.5m	基	TNL328	207,000	217,000
簡易ゲート600型	鋼製 亜鉛メッキ 設計水深1.0m	基	TNL329	248,000	260,000
簡易ゲート700型	鋼製 亜鉛メッキ 設計水深1.0m	基	TNL330	258,000	270,000
簡易ゲート800型	鋼製 亜鉛メッキ 設計水深1.0m	基	TNL331	276,000	289,000
簡易ゲート900型	鋼製 亜鉛メッキ 設計水深1.0m	基	TNL332	*	*
簡易ゲート1000型	鋼製 亜鉛メッキ 設計水深1.0m	基	TNL333	*	*

(22) 新潟県農地部コンクリート二次製品推奨制度 関係資材 (SL-G擁壁(車両用防護柵基礎付L型擁壁))

名 称	規 格	単位	コード	単 価	
				本 土	佐 渡
車両用防護柵基礎付L型擁壁	H=800mm L=2.0m 1,165kg/個	個	TN9301	44,300	50,600
車両用防護柵基礎付L型擁壁	H=900mm L=2.0m 1,245kg/個	個	TN9302	47,300	53,600
車両用防護柵基礎付L型擁壁	H=1,000mm L=2.0m 1,290kg/個	個	TN9303	49,000	55,300
車両用防護柵基礎付L型擁壁	H=1,100mm L=2.0m 1,370kg/個	個	TN9304	52,100	58,400
車両用防護柵基礎付L型擁壁	H=1,200mm L=2.0m 1,470kg/個	個	TN9305	55,900	62,200
車両用防護柵基礎付L型擁壁	H=1,300mm L=2.0m 1,570kg/個	個	TN9306	59,700	66,000
車両用防護柵基礎付L型擁壁	H=1,400mm L=2.0m 1,665kg/個	個	TN9307	63,300	69,600
車両用防護柵基礎付L型擁壁	H=1,500mm L=2.0m 1,765kg/個	個	TN9308	69,700	76,000
車両用防護柵基礎付L型擁壁	H=1,600mm L=2.0m 1,865kg/個	個	TN9309	73,700	80,000
車両用防護柵基礎付L型擁壁	H=1,700mm L=2.0m 1,965kg/個	個	TN9310	77,600	83,900
車両用防護柵基礎付L型擁壁	H=1,800mm L=2.0m 2,065kg/個	個	TN9311	81,600	87,900
車両用防護柵基礎付L型擁壁	H=1,900mm L=2.0m 2,165kg/個	個	TN9312	85,500	91,800
車両用防護柵基礎付L型擁壁	H=2,000mm L=2.0m 2,265kg/個	個	TN9313	90,600	96,900
車両用防護柵基礎付L型擁壁	H=2,100mm L=2.0m 2,365kg/個	個	TN9314	113,000	119,000
車両用防護柵基礎付L型擁壁	H=2,200mm L=2.0m 2,465kg/個	個	TN9315	117,000	123,000
車両用防護柵基礎付L型擁壁	H=2,300mm L=2.0m 3,040kg/個	個	TN9316	121,000	127,000
車両用防護柵基礎付L型擁壁	H=2,400mm L=2.0m 3,140kg/個	個	TN9317	125,000	131,000
車両用防護柵基礎付L型擁壁	H=2,500mm L=2.0m 3,240kg/個	個	TN9318	126,000	132,000
車両用防護柵基礎付L型擁壁	H=2,600mm L=2.0m 3,340kg/個	個	TN9319	131,000	137,000
車両用防護柵基礎付L型擁壁	H=2,700mm L=2.0m 3,440kg/個	個	TN9320	135,000	141,000
車両用防護柵基礎付L型擁壁	H=2,800mm L=2.0m 3,540kg/個	個	TN9321	139,000	145,000
車両用防護柵基礎付L型擁壁	H=2,900mm L=2.0m 3,640kg/個	個	TN9322	143,000	149,000
車両用防護柵基礎付L型擁壁	H=3,000mm L=2.0m 3,740kg/個	個	TN9323	151,000	157,000
車両用防護柵基礎付L型擁壁	H=3,100mm L=2.0m 4,840kg/個	個	TN9324	191,000	197,000
車両用防護柵基礎付L型擁壁	H=3,200mm L=2.0m 4,940kg/個	個	TN9325	195,000	201,000
車両用防護柵基礎付L型擁壁	H=3,300mm L=2.0m 5,040kg/個	個	TN9326	199,000	206,000
車両用防護柵基礎付L型擁壁	H=3,400mm L=2.0m 5,140kg/個	個	TN9327	204,000	210,000
車両用防護柵基礎付L型擁壁	H=3,500mm L=2.0m 5,240kg/個	個	TN9328	209,000	216,000
車両用防護柵基礎付L型擁壁	H=3,600mm L=2.0m 5,340kg/個	個	TN9329	214,000	220,000
車両用防護柵基礎付L型擁壁	H=3,700mm L=2.0m 5,440kg/個	個	TN9330	218,000	224,000
車両用防護柵基礎付L型擁壁	H=3,800mm L=2.0m 5,540kg/個	個	TN9331	222,000	229,000
車両用防護柵基礎付L型擁壁	H=3,900mm L=2.0m 5,640kg/個	個	TN9332	227,000	233,000
車両用防護柵基礎付L型擁壁	H=4,000mm L=2.0m 5,740kg/個	個	TN9333	231,000	237,000

(23) 新潟県農地部コンクリート二次製品推奨制度 関係資材 (越流調整排水柵)

名 称	規 格	単位	コード	単 価	
				本 土	佐 渡
越流調整排水柵	700型 320×445×700mm	個	TN9370	11,000	*
土留板	廃プラスチック材	枚	TN9371	2,200	*
水位調整板	廃プラスチック材 孔加工1箇所含む	枚	TN9372	3,100	*
田面水位調整板	鋼製	枚	TN9373	2,300	*

10-7 土木資材 (造園・緑化資材)

(1) 芝類

名 称	規 格	単位	コード	単 価	
				本 土	佐 渡
野芝	実寸 1.0m ²	m ²	T2340	物価資料	572
野芝	半土付き	m ²	TZJ3002001	物価資料	572
高麗芝	半土付き	m ²	TZJ3004001	物価資料	572
人工筋芝(種子帯)	幅7cm	m	TZJ3008001	物価資料	
人工筋芝(種子帯)	幅10cm	m	TZJ3008002	物価資料	
人工筋芝(種子帯)	幅15cm	m	TZJ3008003	物価資料	

(2) 種子

名 称	規 格	単位	コード	単 価	
				本 土	佐 渡
種子	トールフェスク	kg	TZJ3020002	物価資料	903
種子	めどはぎ	kg	TZJ3020003	物価資料	3,090
種子	えにしだ	kg	TZJ3020004	物価資料	9,690

(3) 樹木

名 称	規 格	単位	コード	単 価	
				本 土	佐 渡
松苗	黒松2年生	本	TZJ3030001	90	92
アカマツ(播種苗2~3年生)	L=20cm 径5.0mm(以上) 県内産	千本	TR3742	115,000	120,000
アカマツ(抵抗性・播種苗2~3年生)	L=20cm 径5.0mm(以上) 県内産	千本	TR3758	276,000	281,000
クロマツ(播種苗2~3年生)	L=20cm 径5.0mm(以上) 県内産	千本	TR3746	115,000	120,000
クロマツ(抵抗性)	L=20cm 径5.0mm(以上) 静岡産	千本	TR3747	590,000	595,000
スギ(播種苗3年生5号)	L=30cm 径7.0mm(以上) 県内産	千本	TR3750	179,000	184,000
スギ(播種苗3年生4号)	L=35cm 径8.0mm(以上) 県内産	千本	TR3752	193,000	198,000
ブナ(播種苗2~3年生)	L=30cm 径3.0mm(以上) 県内産	千本	TR3759	381,000	386,000
ブナ(播種苗3~4年生)	L=50cm 径4.0mm(以上) 県内産	千本	TR3760	452,000	457,000
コナラ(播種苗2年生)	L=30cm 径4.0mm(以上) 県内産	千本	TR3749	210,000	215,000
ヤマハンノキ(播種苗1~2年生)	L=45cm 径4.0mm(以上)	千本	TR3744	115,000	120,000
ケヤキ(播種苗2~3年生)	L=60cm 径5.0mm(以上) 県内産	千本	TR3745	196,000	201,000
アキグミ(播種苗1~2年生)	L=45cm 径4.0mm(以上) 県内産	千本	TR3748	127,000	132,000
タブノキ(生分解性ポットH=25cm)	L=50cm(以上) 県内産	千本	TR3762	1,200,000	1,200,000
タブノキ(生分解性ポットH=25cm)	L=30cm(以上) 県内産	千本	TR3763	1,050,000	1,050,000
シロダモ(生分解性ポットH=25cm)	L=50cm(以上) 県内産	千本	TR3765	1,300,000	1,300,000
シロダモ(生分解性ポットH=25cm)	L=30cm(以上) 県内産	千本	TR3766	1,000,000	1,000,000
スダジイ(生分解性ポットH=25cm)	L=50cm(以上) 県内産	千本	TR3768	1,250,000	1,250,000
スダジイ(生分解性ポットH=25cm)	L=30cm(以上) 県内産	千本	TR3769	930,000	935,000
タブノキ(ビニールポット10.5P)	L=50cm(以上) 県内産	千本	TR3781	735,000	740,000
タブノキ(ビニールポット10.5P)	L=30cm(以上) 県内産	千本	TR3782	530,000	535,000
シロダモ(ビニールポット10.5P)	L=50cm(以上) 県内産	千本	TR3783	810,000	815,000
シロダモ(ビニールポット10.5P)	L=30cm(以上) 県内産	千本	TR3784	580,000	585,000
スダジイ(ビニールポット10.5P)	L=30cm(以上) 県内産	千本	TR3785	530,000	535,000

1. TR3742~TR3752は、林業種苗法に基づく林業の用に供する苗木単価である。
2. 「県内産」とは、県内で採取された種苗により生産された苗木である。

(4) 植生用材

名 称	規 格	単位	コード	単 価	
				本 土	佐 渡
人工芝	張芝(目串を含む)	m ²	T2341	物価資料	165
人工張芝(ワラ)	幅 100cm程度	m ²	TN6559	物価資料	220
植生土のう袋	幅40cm長60cm種子・肥料付き	枚	T6224	物価資料	140
芝串	100本束	束	TZJ3102001	物価資料	220
アンカーピン	径16 L=400	本	TZJ3120002	物価資料	141
止釘	鋼棒D=10mm L=450mm	本	TR5050	55	57.7
簡易吹付用アンカーピン	D=16mm×L=750mm	本	TR5056	195	204
竹アンカーピン(県内産材)	L=200mm 幅=20mm 厚さ5mm以上	本	TR3924	34	
竹アンカーピン(県内産材)	L=300mm 幅=20mm 厚さ5mm以上	本	TR3925	36	
補助アンカーピン	径9 L=200	本	TZJ3121001	物価資料	31.5
釘	φ5×150mm	本	TZJ3122003	物価資料	3.15

1. 養生材の規格については相当品を示してある。

名 称	規 格	単位	コード	単 価	
				本 土	佐 渡
養生材	ファイバー	kg	T2324	物価資料	126
目串		本	TR3923	物価資料	2.2
組立枠(簡易法枠用)	枠高100mm(W=280mm~300mm)	個	TR5057	579	607
組立枠(簡易法枠用)	枠高150mm(W=330mm~350mm)	個	TR5058	731	767

1. 養生材の規格については相当品を示してある。

(5) 竹・わら・造園資材

名 称	規 格	単位	コード	単 価	
				本 土	佐 渡
藁		kg	TZJ3106001	*	*
なわ	径8 140~170m	巻	TZJ3104001	物価資料	1,100
わら縄	径10mm	m	TR5360	物価資料	7.5
真竹	目通廻り20cm 長6.50m	本	TN6694	1,230	1,230
真竹(支柱工用)	L=2.6m d=4cm	本	TR4201	285	
真竹(支柱工用)	L=2.5m d=4cm	本	TR4202	285	
真竹(支柱工用)	L=4.0m d=5cm	本	TR4203	760	
竹杭	L=1.8m 末口3~7cm	本	TR4250	380	
竹杭	L=1.5m 末口3~7cm	本	TR4251	285	
竹杭	L=1.2m 末口3~7cm	本	TR4252	235	
竹杭	L=0.7m 末口3~7cm	本	TR4253	160	
丸竹	L=3m 根元周囲6cm以上	本	TR4254	120	
割竹(県内産)	平均長さ3.0m 幅3.5cm	本	TR4255	210	
よし簀(3筋2本編み):長さ 5.0m 巾 0.7m	わら縄4.0~4.5mm以上 空間率50%	枚	TR4261	5,080	
よし簀(4筋2本編み):長さ 4.0m 巾 1.0m	わら縄4.5~6.0mm以上 空間率50%	枚	TR4263	5,580	
よし簀(2筋2本編み):長さ 5.0m 巾 0.4m	わら縄4.0~4.5mm以上 空間率50%	枚	TR4264	2,860	
よし簀(2筋2本編み):長さ 4.0m 巾 0.4m	わら縄4.0~4.5mm以上 空間率50%	枚	TR4265	2,260	
竹簀(4筋1本編み):長さ 4.0m 巾 1.0m	県産竹材 トラ縄2.0mm以上 空間率40%	枚	TR4275	9,720	
竹簀(3筋1本編み):長さ 5.0m 巾 0.7m	県産竹材 トラ縄2.0mm以上 空間率40%	枚	TR4276	10,700	
竹簀(6筋1本編み):長さ 4.0m 巾 1.2m	県産竹材 トラ縄2.0mm以上 空間率40%	枚	TR4277	11,200	
竹簀(9筋1本編み):長さ 4.0m 巾 1.6m	県産竹材 トラ縄2.0mm以上 空間率40%	枚	TR4278	13,800	
ビニールフィルム	厚=0.1mm B150cm	m	TN4800	物価資料	142

(6) 丸太支柱材

名 称	規 格	単位	コード	単 価	
				本 土	佐 渡
杉支柱丸太(防腐加工)	長0.6m 末口6cm	本	TZJ3200001	物価資料	*
杉支柱丸太(防腐加工)	長1.8m 末口6cm	本	TZJ3200005	物価資料	*
杉支柱丸太(防腐加工)	長0.6m 末口7.5cm	本	TZJ3200006	物価資料	*
杉支柱丸太(防腐加工)	長0.75m 末口7.5cm	本	TZJ3200007	物価資料	*
杉支柱丸太(防腐加工)	長1.8m 末口7.5cm	本	TZJ3200011	物価資料	*
杉支柱丸太(防腐加工)	長2.1m 末口7.5cm	本	TZJ3200012	物価資料	*
杉支柱丸太(防腐加工)	長4.0m 末口3cm(梢丸太)	本	TZJ3200018	物価資料	*
杉支柱丸太(防腐加工)	長4.0m 末口6cm	本	TZJ3200019	物価資料	*
杉支柱丸太(防腐加工)	長6.3m 中央径6.0cm	本	TZJ3200021	物価資料	*

(7) 土壌改良材

名 称	規 格	単位	コード	単 価	
				本 土	佐 渡
土壌安定剤	野芝種子吹付用	kg	T2326	物価資料	
土壌安定剤	S7イクス等	kg	T3388	物価資料	
土壌改良剤	苦土石灰	kg	T2330	23	
土壌改良材	広葉樹皮堆肥(kg当たり換算単価)	kg	TR3716	24	

1. 土壌改良材、土壌安定剤の規格については相当品を示してある。

(8) 肥料

名 称	規 格	単位	コード	単 価	
				本 土	佐 渡
化成肥料	6:12:8	kg	TZJ3050001	物価資料	222
高度化成肥料	N:P:K=15:15:15	kg	T2322	物価資料	102
まるもり1号	15kg入 10: 6: 5(kg当たり換算単価)	kg	TR3710	134	140
住友森林(特号)	15kg入 20:10:10(kg当たり換算単価)	kg	TR3712	225	236
固形肥料 ウッドエース	15kg入 23: 2: 0(kg当たり換算単価)	kg	TR3713	物価資料	354
固形肥料 まるやま1号	20kg入 6:4:3(kg当たり換算単価)	kg	TR3714	物価資料	159
固形肥料 まるやま3号	20kg入 3:6:4(kg当たり換算単価)	kg	TR3715	物価資料	168

10-8 土木資材 (消雪パイプ資材 (電気・機械設備以外))

(1) ノズル・ドレーン

名 称	規 格	単位	コード	単 価	
				本 土	佐 渡
ドレーン	φ50mm接続管エルボ1式 ステンレス製	式	T6052	9,600*	
ドレーン	φ65mm接続管エルボ1式 ステンレス製	式	T6053	12,500*	
ノズル	オールステンレス	個	T6051	3,450*	
ノズル(散水穴開閉式)	オールステンレス	個	T6084	4,050*	
ノズル(地下水用)	鋳鉄	個	T6050	3,220*	

(2) プレキャストポンプ室

名 称	規 格	単位	コード	単 価	
				本 土	佐 渡
プレキャストポンプ室(T-8)	タイプⅠ(ポンプ径125以上)	基	T6082	*	*
プレキャストポンプ室(T-8)	タイプⅡ(ポンプ径100以下)	基	T6083	*	*

(3) マンホール蓋

名 称	規 格	単位	コード	単 価	
				本 土	佐 渡
マンホール蓋(軽荷重用)	φ600(付属品含む)	枚	T6055	28,900*	
マンホール蓋(重荷重、車道用)	φ600(付属品含む)	枚	T6056	50,500*	

(4) 揚水試験報告書

名 称	規 格	単位	コード	単 価	
				本 土	佐 渡
揚水試験報告書	2部	式	T6057	59,800	

(5) 三角ノッチ及び排水施設

名 称	規 格	単位	コード	単 価	
				本 土	佐 渡
三角ノッチ及び排水施設		式	T6054	12,700*	

(6) ケーシング材

名 称	規 格	単位	コード	単 価	
				本 土	佐 渡
ケーシング	φ250(VPスリーブ付)	m	T6048	5,170*	
ケーシング	φ300(VPスリーブ付)	m	T6049	7,450*	

(7) メーンパイプ (HIVP)

名 称	規 格	単位	コード	単 価	
				本 土	佐 渡
メーンパイプ HIVP管 φ50	L=5.5m(ピッチ1.38m 4本立)	m	T6061	1,880*	
メーンパイプ HIVP管 φ65	L=5.5m(ピッチ1.38m 4本立)	m	T6062	2,250*	
メーンパイプ HIVP管 φ75	L=5.5m(ピッチ1.38m 4本立)	m	T6063	3,070*	
メーンパイプ HIVP管 φ100	L=5.5m(ピッチ1.38m 4本立)	m	T6064	3,870*	
メーンパイプ HIVP管 φ125	L=5.5m(ピッチ1.38m 4本立)	m	T6065	5,390*	

1 1 - 1 建築資材 (組積材、耐熱・耐火材)

建築用コンクリートブロック

名 称	規 格	単位	コード	単 価	
				本 土	佐 渡
空洞コンクリートブロック	C種 10×19×39cm JISA5406	個	TN3616	物価資料	126
空洞コンクリートブロック	C種 12×19×39cm JISA5406	個	TN3617	物価資料	149
空洞コンクリートブロック	C種 15×19×39cm JISA5406	個	TN3618	物価資料	178
空洞コンクリートブロック	C種 19×19×39cm JISA5406	個	TN3619	*	*

1 1 - 2 建築資材 (防水材)

アスファルト防水材

名 称	規 格	単位	コード	単 価	
				本 土	佐 渡
ブローアスファルト	PEN 20~30	t	TZJ6204002	*	*

1 1 - 3 建築資材 (建築金物)

かすがい

名 称	規 格	単位	コード	単 価	
				本 土	佐 渡
かすがい (丸鍔)	径9×L120mm	本	TN4218	物価資料	23
かすがい (丸鍔)	径9×L180mm	本	TN4220	物価資料	27

1 1 - 4 建築資材 (内外装材)

発泡樹脂板

名 称	規 格	単位	コード	単 価	
				本 土	佐 渡
発泡スチロール (押し発泡板)	厚10	m ²	TZJ5202001	物価資料	215
発泡スチロール (押し発泡板)	厚20	m ²	TZJ5202002	物価資料	430

1 1 - 5 建築資材 (外構装材)

(1) ネットフェンス

名 称	規 格	単位	コード	単 価	
				本 土	佐 渡
ネットフェンス(ビニール被覆)	A-I 支柱間隔2.0m V-GS2 3.2×50mm	m	TN4683	物価資料	3,700
ネットフェンス(ビニール被覆)	A-II 支柱間隔2.0m V-GS2 3.2×50mm	m	TN4684	物価資料	4,310
ネットフェンス(ビニール被覆)	A-III 支柱間隔2.0m V-GS2 3.2×50mm	m	TN4685	物価資料	5,330
ネットフェンス(ビニール被覆)	A-IV 支柱間隔2.0m V-GS2 3.2×50mm	m	TN4686	物価資料	6,030
ネットフェンス(ビニール被覆)	B-I 支柱間隔2.0m V-GS2 3.2×50mm	m	TN4687	物価資料	4,410
ネットフェンス(ビニール被覆)	B-II 支柱間隔2.0m V-GS2 3.2×50mm	m	TN4688	物価資料	5,100
ネットフェンス(ビニール被覆)	B-III 支柱間隔2.0m V-GS2 3.2×50mm	m	TN4689	物価資料	5,590
ネットフェンス(亜鉛メッキ)	A-I 支柱間隔2.0m Z-GS6 3.2×56mm	m	TN4692	物価資料	4,120
ネットフェンス(亜鉛メッキ)	A-II 支柱間隔2.0m Z-GS6 3.2×56mm	m	TN4693	物価資料	4,810
ネットフェンス(亜鉛メッキ)	A-III 支柱間隔2.0m Z-GS6 3.2×56mm	m	TN4694	物価資料	5,970
ネットフェンス(亜鉛メッキ)	A-IV 支柱間隔2.0m Z-GS6 3.2×56mm	m	TN4695	物価資料	6,760
ネットフェンス(亜鉛メッキ)	B-I 支柱間隔2.0m Z-GS6 3.2×56mm	m	TN4696	物価資料	4,920
ネットフェンス(亜鉛メッキ)	B-II 支柱間隔2.0m Z-GS6 3.2×56mm	m	TN4697	物価資料	5,740
ネットフェンス(亜鉛メッキ)	B-III 支柱間隔2.0m Z-GS6 3.2×56mm	m	TN4698	物価資料	6,320
ネットフェンス(亜鉛メッキ)	A-I 支柱間隔1.8m Z-GS6 3.2×56mm	m	TN4894	物価資料	4,210
ネットフェンス(亜鉛メッキ)	A-II 支柱間隔1.8m Z-GS6 3.2×56mm	m	TN4895	物価資料	4,940
ネットフェンス(亜鉛メッキ)	A-III 支柱間隔1.8m Z-GS6 3.2×56mm	m	TN4896	物価資料	6,180
ネットフェンス(亜鉛メッキ)	A-IV 支柱間隔1.8m Z-GS6 3.2×56mm	m	TN4897	物価資料	7,020
ネットフェンス(亜鉛メッキ)	B-I 支柱間隔1.8m Z-GS6 3.2×56mm	m	TN4898	物価資料	5,060
ネットフェンス(亜鉛メッキ)	B-II 支柱間隔1.8m Z-GS6 3.2×56mm	m	TN4899	物価資料	5,920
ネットフェンス(亜鉛メッキ)	B-III 支柱間隔1.8m Z-GS6 3.2×56mm	m	TN4900	物価資料	6,540
ネットフェンス(積雪型 柵高1.5m)	C-I 支柱間隔2.0m Z-GS6 3.2×56mm	m	TNN401	6,580	6,770
ネットフェンス(積雪型 柵高1.5m)	C-I 支柱間隔2.0m C-GS3 3.2×56mm	m	TNN402	7,030	7,240
ネットフェンス(積雪型 柵高1.5m)	C-I 支柱間隔2.0m V-GS2 3.2×50mm	m	TNN403	6,630	6,820
ネットフェンス(積雪型 柵高1.5m)	C-II 支柱間隔1.5m Z-GS6 3.2×56mm	m	TNN404	7,380	7,600
ネットフェンス(積雪型 柵高1.5m)	C-II 支柱間隔1.5m C-GS3 3.2×56mm	m	TNN405	7,930	8,160

名 称	規 格	単位	コード	単 価	
				本 土	佐 渡
ネットフェンス(積雪型 柵高1.5m)	C-II 支柱間隔1.5m V-GS2 3.2×50mm	m	TNN406	7,520	7,740
ネットフェンス(積雪型 柵高1.5m)	C-III 支柱間隔1.0m Z-GS6 3.2×56mm	m	TNN407	8,900	9,160
ネットフェンス(積雪型 柵高1.5m)	C-III 支柱間隔1.0m C-GS3 3.2×56mm	m	TNN408	9,660	9,940
ネットフェンス(積雪型 柵高1.5m)	C-III 支柱間隔1.0m V-GS2 3.2×50mm	m	TNN409	9,170	9,440
ネットフェンス(積雪型 柵高1.5m)	C-I 支柱間隔2.0m 高張力Z-GH 2.6×56mm	m	TNN431	6,340	6,530
ネットフェンス(積雪型 柵高1.5m)	C-I 支柱間隔2.0m 高張力C-GH 2.6×56mm	m	TNN432	6,380	6,570
ネットフェンス(積雪型 柵高1.5m)	C-II 支柱間隔1.5m 高張力Z-GH 2.6×56mm	m	TNN433	7,100	7,310
ネットフェンス(積雪型 柵高1.5m)	C-II 支柱間隔1.5m 高張力C-GH 2.6×56mm	m	TNN434	7,170	7,380
ネットフェンス(積雪型 柵高1.5m)	C-III 支柱間隔1.0m 高張力Z-GH 2.6×56mm	m	TNN435	8,620	8,870
ネットフェンス(積雪型 柵高1.5m)	C-III 支柱間隔1.0m 高張力C-GH 2.6×56mm	m	TNN436	8,970	9,230
ネットフェンス(積雪型 柵高1.2m)	C-I 支柱間隔2.0m Z-GS6 3.2×56mm	m	TNN447	5,970	6,140
ネットフェンス(積雪型 柵高1.2m)	C-I 支柱間隔2.0m C-GS3 3.2×56mm	m	TNN448	6,340	6,530
ネットフェンス(積雪型 柵高1.2m)	C-I 支柱間隔2.0m V-GS2 3.2×50mm	m	TNN449	6,030	6,210
ネットフェンス(積雪型 柵高1.2m)	C-II 支柱間隔1.5m Z-GS6 3.2×56mm	m	TNN450	6,590	6,780
ネットフェンス(積雪型 柵高1.2m)	C-II 支柱間隔1.5m C-GS3 3.2×56mm	m	TNN451	7,100	7,310
ネットフェンス(積雪型 柵高1.2m)	C-II 支柱間隔1.5m V-GS2 3.2×50mm	m	TNN452	6,740	6,940
ネットフェンス(積雪型 柵高1.2m)	C-III 支柱間隔1.0m Z-GS6 3.2×56mm	m	TNN453	8,000	8,240
ネットフェンス(積雪型 柵高1.2m)	C-III 支柱間隔1.0m C-GS3 3.2×56mm	m	TNN454	8,690	8,950
ネットフェンス(積雪型 柵高1.2m)	C-III 支柱間隔1.0m V-GS2 3.2×50mm	m	TNN455	8,340	8,590
ネットフェンス(積雪型 柵高1.2m)	C-I 支柱間隔2.0m 高張力Z-GH 2.6×56mm	m	TNN471	5,780	5,950
ネットフェンス(積雪型 柵高1.2m)	C-I 支柱間隔2.0m 高張力C-GH 2.6×56mm	m	TNN472	5,840	6,010
ネットフェンス(積雪型 柵高1.2m)	C-II 支柱間隔1.5m 高張力Z-GH 2.6×56mm	m	TNN473	6,410	6,600
ネットフェンス(積雪型 柵高1.2m)	C-II 支柱間隔1.5m 高張力C-GH 2.6×56mm	m	TNN474	6,530	6,720
ネットフェンス(積雪型 柵高1.2m)	C-III 支柱間隔1.0m 高張力Z-GH 2.6×56mm	m	TNN475	7,860	8,090
ネットフェンス(積雪型 柵高1.2m)	C-III 支柱間隔1.0m 高張力C-GH 2.6×56mm	m	TNN476	8,140	8,380
ネットフェンスアンカーブロック	180×550×450mm	個	TN4735	物価資料	2,640
ネットフェンスアンカーブロック	180×180×450mm	個	TN4736	物価資料	759
ネットフェンスアンカーブロック	300×300×H350mm	個	TNN410	1,740	2,000
ネットフェンスアンカーブロック	300×300×H300mm	個	TNN487	1,450	1,660
ネットフェンスアンカーブロック	350×350×H300mm	個	TNN488	2,180	2,500
ネットフェンスアンカーブロック	400×400×H300mm	個	TNN489	3,240	3,720
ネットフェンスアンカーブロック	400×400×H500mm	個	TNN411	5,040	5,790
ネットフェンスアンカーブロック	400×400×H600mm	個	TNN490	6,100	7,010
ネットフェンスアンカーブロック	450×450×H500mm	個	TNN412	6,550	7,530
ネットフェンスアンカーブロック	450×450×H600mm	個	TNN491	7,840	9,010
ネットフェンスアンカーブロック	450×450×H650mm	個	TNN492	10,000	11,500
ネットフェンスアンカーブロック	500×500×H700mm	個	TNN493	10,800	12,400
ネットフェンスアンカーブロック	500×500×H800mm	個	TNN494	12,400	14,200

(2) ネットフェンス用門扉

名 称	規 格	単位	コード	単 価	
				本 土	佐 渡
ネットフェンス扉 ネット式片開	高1.00m 幅1.00m ビニル被覆	組	TN4711	物価資料	25,500
ネットフェンス扉 ネット式片開	高1.20m 幅1.00m ビニル被覆	組	TN4712	物価資料	26,900
ネットフェンス扉 ネット式片開	高1.50m 幅1.00m ビニル被覆	組	TN4713	物価資料	31,700
ネットフェンス扉 ネット式両開	高1.00m 幅2.00m ビニル被覆	組	TN4714	物価資料	50,300
ネットフェンス扉 ネット式両開	高1.20m 幅2.00m ビニル被覆	組	TN4715	物価資料	52,400
ネットフェンス扉 ネット式両開	高1.50m 幅2.00m ビニル被覆	組	TN4716	物価資料	59,100
ネットフェンス扉 ネット式片開	高1.00m 幅1.00m 亜鉛メッキ	組	TN4719	物価資料	25,500
ネットフェンス扉 ネット式片開	高1.20m 幅1.00m 亜鉛メッキ	組	TN4720	物価資料	26,900
ネットフェンス扉 ネット式片開	高1.50m 幅1.00m 亜鉛メッキ	組	TN4721	物価資料	31,700
ネットフェンス扉 ネット式両開	高1.00m 幅2.00m 亜鉛メッキ	組	TN4722	物価資料	50,300
ネットフェンス扉 ネット式両開	高1.20m 幅2.00m 亜鉛メッキ	組	TN4723	物価資料	52,400
ネットフェンス扉 ネット式両開	高1.50m 幅2.00m 亜鉛メッキ	組	TN4724	物価資料	59,100
ネットフェンス扉 ネット式片開	H=1.0m B=1.0m メッキ着塗	組	TN5095	物価資料	25,500
ネットフェンス扉 ネット式片開	H=1.2m B=1.0m メッキ着塗	組	TN5096	物価資料	26,900
ネットフェンス扉 ネット式片開	H=1.5m B=1.0m メッキ着塗	組	TN5097	物価資料	31,700
ネットフェンス扉 ネット式両開	H=1.0m B=2.0m メッキ着塗	組	TN5098	物価資料	50,300
ネットフェンス扉 ネット式両開	H=1.2m B=2.0m メッキ着塗	組	TN5099	物価資料	52,400
ネットフェンス扉 ネット式両開	H=1.5m B=2.0m メッキ着塗	組	TN5100	物価資料	59,100
ネットフェンス扉 ネット式両開	高1.00m 幅4.00m ビニル被覆	組	TN4740	85,500	88,000
ネットフェンス扉 ネット式両開	高1.20m 幅4.00m ビニル被覆	組	TN4741	89,700	92,300

名 称	規 格	単位	コード	単 価	
				本 土	佐 渡
ネットフェンス扉 ネット式両開	高1.50m 幅4.00m ビニル被覆	組	TN4742	99,300	102,000
ネットフェンス扉 ネット式両開	高1.00m 幅4.00m 亜鉛メッキ	組	TN4743	85,500	88,000
ネットフェンス扉 ネット式両開	高1.20m 幅4.00m 亜鉛メッキ	組	TN4744	89,700	92,300
ネットフェンス扉 ネット式両開	高1.50m 幅4.00m 亜鉛メッキ	組	TN4745	99,300	102,000
ネットフェンス扉(積雪型 柵高1.5m)	片開 幅1.00m	組	TNN413	58,600	60,300
ネットフェンス扉(積雪型 柵高1.5m)	両開 幅2.00m	組	TNN422	100,000	103,000
ネットフェンス扉(積雪型 柵高1.5m)	片開 幅1.00m 高張力	組	TNN437	58,600	60,300
ネットフェンス扉(積雪型 柵高1.5m)	両開 幅2.00m 高張力	組	TNN439	100,000	103,000
ネットフェンス扉(積雪型 柵高1.5m)	両開 幅3.00m 高張力	組	TNN441	114,000	117,000
ネットフェンス扉(積雪型 柵高1.5m)	両開 幅4.00m 高張力	組	TNN443	164,000	168,000
ネットフェンス扉(積雪型 柵高1.5m)	両開 幅5.00m 高張力	組	TNN445	307,000	316,000
ネットフェンス扉(積雪型 柵高1.2m)	片開 幅1.00m	組	TNN456	51,000	52,500
ネットフェンス扉(積雪型 柵高1.2m)	両開 幅2.00m	組	TNN459	88,300	90,900
ネットフェンス扉(積雪型 柵高1.2m)	両開 幅3.00m	組	TNN462	100,000	103,000
ネットフェンス扉(積雪型 柵高1.2m)	両開 幅4.00m	組	TNN465	138,000	142,000
ネットフェンス扉(積雪型 柵高1.2m)	両開 幅5.00m	組	TNN468	277,000	285,000
ネットフェンス扉(積雪型 柵高1.2m)	片開 幅1.00m 高張力	組	TNN477	51,000	52,500
ネットフェンス扉(積雪型 柵高1.2m)	両開 幅2.00m 高張力	組	TNN479	88,300	90,900
ネットフェンス扉(積雪型 柵高1.2m)	両開 幅3.00m 高張力	組	TNN481	100,000	103,000
ネットフェンス扉(積雪型 柵高1.2m)	両開 幅4.00m 高張力	組	TNN483	138,000	142,000
ネットフェンス扉(積雪型 柵高1.2m)	両開 幅5.00m 高張力	組	TNN485	276,000	284,000

1 2 - 1 電気設備資材 (電線、ケーブル)

(1) 600Vビニル絶縁電線 (I V)

名 称	規 格	単位	コード	単 価		
				本	土	佐 渡
600Vビニル絶縁電線	IV 1.6mm	m	KNA844			物価資料
600Vビニル絶縁電線	IV 2.0mm	m	KNA845			物価資料
電線(IV2.0mm)		m	T4520			物価資料
600Vビニル絶縁電線	IV 2.0mm2	m	TN5618			物価資料
600Vビニル絶縁電線	IV 3.5mm2	m	TN5619			物価資料
600Vビニル絶縁電線	IV 5.5mm2	m	TVJ1001013			物価資料
600Vビニル絶縁電線	IV 8mm2	m	TN5621			物価資料
600Vビニル絶縁電線	IV 14mm2	m	TN5622			物価資料
600Vビニル絶縁電線	IV 22mm2	m	TVJ1001016			物価資料
600Vビニル絶縁電線	IV 38mm2	m	TVJ1001017			物価資料
600Vビニル絶縁電線	IV 60mm2	m	TN5627			物価資料
600Vビニル絶縁電線	IV 100mm2	m	TN5629			物価資料
600Vビニル絶縁電線	IV 150mm2	m	TN5631			物価資料
600Vビニル絶縁電線	IV 200mm2	m	TN5632			物価資料

(2) 600Vビニル絶縁ビニルシースケーブル (V V)

名 称	規 格	単位	コード	単 価		
				本	土	佐 渡
600Vビニル絶縁シースケーブル	VV-R(SV)2.0mm2心	m	TVJ1003002			物価資料
600Vビニル絶縁シースケーブル	VV-R(SV)5.5mm2 2心	m	TVJ1003004			物価資料
600Vビニル絶縁シースケーブル	VV-R(SV)2.0mm3心	m	TVJ1003016			物価資料
600Vビニル絶縁シースケーブル	VV-R(SV)5.5mm2 3心	m	TVJ1003019			物価資料
600Vビニル絶縁シースケーブル	VV-R(SV)8mm2 3心	m	TVJ1003020			物価資料
600Vビニル絶縁シースケーブル	VV-R(SV)14mm2 3心	m	TVJ1003021			物価資料
600Vビニル絶縁シースケーブル	VV-R(SV)22mm2 3心	m	TVJ1003022			物価資料
600Vビニル絶縁シースケーブル	VV-R(SV)38mm2 3心	m	TVJ1003023			物価資料
600Vビニル絶縁シースケーブル	VV-R(SV)60mm2 3心	m	TVJ1003024			物価資料
600Vビニル絶縁シースケーブル	VV-R(SV)100mm2 3心	m	TVJ1003025			物価資料

(3) 600V架橋ポリエチレン絶縁ビニルシースケーブル (C V)

名 称	規 格	単位	コード	単 価		
				本	土	佐 渡
架橋ポリ絶縁ビニルシースケーブル	600V(CV)2.0mm2 単心	m	TN5654			物価資料
架橋ポリ絶縁ビニルシースケーブル	600V(CV)3.5mm2 単心	m	TN5655			物価資料
架橋ポリ絶縁ビニルシースケーブル	600V(CV)5.5mm2 単心	m	TN5656			物価資料
架橋ポリ絶縁ビニルシースケーブル	600V(CV)8mm2 単心	m	TN5657			物価資料
架橋ポリ絶縁ビニルシースケーブル	600V(CV)14mm2 単心	m	TN5658			物価資料
架橋ポリ絶縁ビニルシースケーブル	600V(CV)22mm2 単心	m	TN5659			物価資料
架橋ポリ絶縁ビニルシースケーブル	600V(CV)38mm2 単心	m	TN5661			物価資料
架橋ポリ絶縁ビニルシースケーブル	600V(CV)60mm2 単心	m	TN5663			物価資料
架橋ポリ絶縁ビニルシースケーブル	600V(CV)100mm2 単心	m	TN5665			物価資料
架橋ポリ絶縁ビニルシースケーブル	600V(CV)150mm2 単心	m	TN5667			物価資料
架橋ポリ絶縁ビニルシースケーブル	600V(CV)2.0mm2 2心	m	TN5673			物価資料
架橋ポリ絶縁ビニルシースケーブル	600V(CV)3.5mm2 2心	m	TN5674			物価資料
架橋ポリ絶縁ビニルシースケーブル	600V(CV)5.5mm22心	m	TVJ1004021			物価資料
架橋ポリ絶縁ビニルシースケーブル	600V(CV)8mm2 2心	m	TN5676			物価資料
架橋ポリ絶縁ビニルシースケーブル	600V(CV)14mm2 2心	m	TN5677			物価資料
架橋ポリ絶縁ビニルシースケーブル	600V(CV)22mm2 2心	m	TN5678			物価資料
架橋ポリ絶縁ビニルシースケーブル	600V(CV)38mm2 2心	m	TN5680			物価資料
架橋ポリ絶縁ビニルシースケーブル	600V(CV)60mm2 2心	m	TN5682			物価資料
架橋ポリ絶縁ビニルシースケーブル	600V(CV)100mm2 2心	m	TN5684			物価資料
架橋ポリ絶縁ビニルシースケーブル	600V(CV)150mm2 2心	m	TN5686			物価資料
架橋ポリ絶縁ビニルシースケーブル	600V(CV)200mm2 2心	m	TN5687			物価資料
架橋ポリ絶縁ビニルシースケーブル	600V(CV)250mm2 2心	m	TN5688			物価資料
架橋ポリ絶縁ビニルシースケーブル	600V(CV)325mm2 2心	m	TN5689			物価資料
架橋ポリ絶縁ビニルシースケーブル	600V(CV)2.0mm2 3心	m	TN5692			物価資料
架橋ポリ絶縁ビニルシースケーブル	600V(CV)3.5mm2 3心	m	TN5693			物価資料
架橋ポリ絶縁ビニルシースケーブル	600V(CV)5.5mm2 3心	m	TN5694			物価資料
架橋ポリ絶縁ビニルシースケーブル	600V(CV)8mm2 3心	m	TN5695			物価資料

名 称	規 格	単位	コード	単 価	
				本 土	佐 渡
架橋ポリ絶縁ビニルシースケープル	600V(CV)14mm2 3心	m	TN5696	物価資料	
架橋ポリ絶縁ビニルシースケープル	600V(CV)22mm2 3心	m	TN5697	物価資料	
架橋ポリ絶縁ビニルシースケープル	600V(CV)38mm2 3心	m	TN5699	物価資料	
架橋ポリ絶縁ビニルシースケープル	600V(CV)60mm2 3心	m	TN5701	物価資料	
架橋ポリ絶縁ビニルシースケープル	600V(CV)100mm2 3心	m	TN5703	物価資料	
架橋ポリ絶縁ビニルシースケープル	600V(CV)150mm2 3心	m	TN5705	物価資料	
架橋ポリ絶縁ビニルシースケープル	600V(CV)200mm2 3心	m	TN5706	物価資料	
架橋ポリ絶縁ビニルシースケープル	600V(CV)250mm2 3心	m	TN5707	物価資料	

(4) 高圧架橋ポリエチレン絶縁ビニルシースケープル (CV)

名 称	規 格	単位	コード	単 価	
				本 土	佐 渡
高圧架橋ポリ絶縁ビニルシースケープル	3KV(CV)8mm2 単心	m	TN5711	物価資料	
高圧架橋ポリ絶縁ビニルシースケープル	3KV(CV)14mm2 単心	m	TN5712	物価資料	
高圧架橋ポリ絶縁ビニルシースケープル	3KV(CV)22mm2 単心	m	TN5713	物価資料	
高圧架橋ポリ絶縁ビニルシースケープル	3KV(CV)38mm2 単心	m	TN5715	物価資料	
高圧架橋ポリ絶縁ビニルシースケープル	3KV(CV)60mm2 単心	m	TN5717	物価資料	
高圧架橋ポリ絶縁ビニルシースケープル	3KV(CV)100mm2 単心	m	TN5719	物価資料	
高圧架橋ポリ絶縁ビニルシースケープル	3KV(CV)150mm2 単心	m	TN5721	物価資料	
高圧架橋ポリ絶縁ビニルシースケープル	3KV(CV)8mm2 3心	m	TN5722	物価資料	
高圧架橋ポリ絶縁ビニルシースケープル	3KV(CV)14mm2 3心	m	TN5728	物価資料	
高圧架橋ポリ絶縁ビニルシースケープル	3KV(CV)22mm2 3心	m	TN5729	物価資料	
高圧架橋ポリ絶縁ビニルシースケープル	3KV(CV)38mm2 3心	m	TN5731	物価資料	
高圧架橋ポリ絶縁ビニルシースケープル	3KV(CV)60mm2 3心	m	TN5733	物価資料	
高圧架橋ポリ絶縁ビニルシースケープル	3KV(CV)100mm2 3心	m	TN5735	物価資料	
高圧架橋ポリ絶縁ビニルシースケープル	3KV(CV)150mm2 3心	m	TN5737	物価資料	
高圧架橋ポリ絶縁ビニルシースケープル	6KV(CV)14mm2 単心	m	TN5743	物価資料	
高圧架橋ポリ絶縁ビニルシースケープル	6KV(CV)22mm2 単心	m	TN5744	物価資料	
高圧架橋ポリ絶縁ビニルシースケープル	6KV(CV)38mm2 単心	m	TN5746	物価資料	
高圧架橋ポリ絶縁ビニルシースケープル	6KV(CV)60mm2 単心	m	TN5748	物価資料	
高圧架橋ポリ絶縁ビニルシースケープル	6KV(CV)100mm2 単心	m	TN5750	物価資料	
高圧架橋ポリ絶縁ビニルシースケープル	6KV(CV)150mm2 単心	m	TN5752	物価資料	
高圧架橋ポリ絶縁ビニルシースケープル	6KV(CV)8mm2 3心	m	TN5757	物価資料	
高圧架橋ポリ絶縁ビニルシースケープル	6KV(CV)14mm2 3心	m	TVJ1005042	物価資料	
高圧架橋ポリ絶縁ビニルシースケープル	6KV(CV)22mm2 3心	m	TVJ1005043	物価資料	
高圧架橋ポリ絶縁ビニルシースケープル	6KV(CV)38mm2 3心	m	TVJ1005044	物価資料	
高圧架橋ポリ絶縁ビニルシースケープル	6KV(CV)60mm2 3心	m	TN5763	物価資料	
高圧架橋ポリ絶縁ビニルシースケープル	6KV(CV)100mm2 3心	m	TN5765	物価資料	
高圧架橋ポリ絶縁ビニルシースケープル	6KV(CV)150mm2 3心	m	TN5767	物価資料	

(5) 600V 制御用ビニル絶縁ビニルシースケープル (CVV)

名 称	規 格	単位	コード	単 価	
				本 土	佐 渡
制御用ビニル絶縁ビニルシースケープル	CVV 2.0mm2 2心	m	TVJ1014002	物価資料	
制御用ビニル絶縁ビニルシースケープル	CVV 3.5mm2 2心	m	TN5846	物価資料	
制御用ビニル絶縁ビニルシースケープル	CVV 2.0mm2 3心	m	TVJ1014009	物価資料	
制御用ビニル絶縁ビニルシースケープル	CVV 3.5mm2 3心	m	TN5850	物価資料	
制御用ビニル絶縁ビニルシースケープル	CVV 2.0mm2 4心	m	TN5853	物価資料	
制御用ビニル絶縁ビニルシースケープル	CVV 3.5mm2 4心	m	TN5854	物価資料	
制御用ビニル絶縁ビニルシースケープル	CVV 2.0mm2 5心	m	TN5857	物価資料	
制御用ビニル絶縁ビニルシースケープル	CVV 3.5mm2 5心	m	TN5858	物価資料	
制御用ビニル絶縁ビニルシースケープル	CVV 2.0mm2 6心	m	TN5861	物価資料	
制御用ビニル絶縁ビニルシースケープル	CVV 3.5mm2 6心	m	TN5862	物価資料	
制御用ビニル絶縁ビニルシースケープル	CVV 2.0mm2 7心	m	TN5865	物価資料	
制御用ビニル絶縁ビニルシースケープル	CVV 3.5mm2 7心	m	TN5866	物価資料	
制御用ビニル絶縁ビニルシースケープル	CVV 2.0mm2 8心	m	TN5869	物価資料	
制御用ビニル絶縁ビニルシースケープル	CVV 3.5mm2 8心	m	TN5870	物価資料	
制御用ビニル絶縁ビニルシースケープル	CVV 2.0mm2 10心	m	TVJ1014045	物価資料	
制御用ビニル絶縁ビニルシースケープル	CVV 3.5mm2 10心	m	TN5876	物価資料	
制御用ビニル絶縁ビニルシースケープル	CVV 2.0mm2 12心	m	TN5878	物価資料	
制御用ビニル絶縁ビニルシースケープル	CVV 3.5mm2 12心	m	TN5879	物価資料	
制御用ビニル絶縁ビニルシースケープル	CVV 2.0mm2 15心	m	TN5880	物価資料	

名 称	規 格	単位	コード	単 価	
				本 土	佐 渡
制御用ビニル絶縁ビニルシースケープル	CVV 3.5mm2 15心	m	TN5881	物価資料	
制御用ビニル絶縁ビニルシースケープル	CVV 2.0mm2 20心	m	TN5882	物価資料	
制御用ビニル絶縁ビニルシースケープル	CVV 3.5mm2 20心	m	TN5883	物価資料	

(6) 静電遮蔽付制御用ビニル絶縁ビニルシースケープル (CVV-S)

名 称	規 格	単位	コード	単 価	
				本 土	佐 渡
静電しゃへい付制御・絶縁シースケープル	CVV-S 銅テープ 2.0mm2 2心	m	TVJ1015002	物価資料	
静電しゃへい付制御・絶縁シースケープル	CVV-S 銅テープ 3.5mm2 2心	m	TN5889	物価資料	
静電しゃへい付制御・絶縁シースケープル	CVV-S 銅テープ 2.0mm2 3心	m	TN5890	物価資料	
静電しゃへい付制御・絶縁シースケープル	CVV-S 銅テープ 3.5mm2 3心	m	TN5891	物価資料	
静電しゃへい付制御・絶縁シースケープル	CVV-S 銅テープ 2.0mm2 4心	m	TVJ1015010	物価資料	
静電しゃへい付制御・絶縁シースケープル	CVV-S 銅テープ 3.5mm2 4心	m	TN5893	物価資料	
静電しゃへい付制御・絶縁シースケープル	CVV-S 銅テープ 2.0mm2 5心	m	TN5894	物価資料	
静電しゃへい付制御・絶縁シースケープル	CVV-S 銅テープ 3.5mm2 5心	m	TN5895	物価資料	
静電しゃへい付制御・絶縁シースケープル	CVV-S 銅テープ 2.0mm2 6心	m	TN5896	物価資料	
静電しゃへい付制御・絶縁シースケープル	CVV-S 銅テープ 3.5mm2 6心	m	TN5897	物価資料	
静電しゃへい付制御・絶縁シースケープル	CVV-S 銅テープ 2.0mm2 7心	m	TN5898	物価資料	
静電しゃへい付制御・絶縁シースケープル	CVV-S 銅テープ 3.5mm2 7心	m	TN5899	物価資料	
静電しゃへい付制御・絶縁シースケープル	CVV-S 銅テープ 2.0mm2 8心	m	TN5900	物価資料	
静電しゃへい付制御・絶縁シースケープル	CVV-S 銅テープ 3.5mm2 8心	m	TN5901	物価資料	
静電しゃへい付制御・絶縁シースケープル	CVV-S 銅テープ 2.0mm2 10心	m	TN5904	物価資料	
静電しゃへい付制御・絶縁シースケープル	CVV-S 銅テープ 3.5mm2 10心	m	TN5905	物価資料	
静電しゃへい付制御・絶縁シースケープル	CVV-S 銅テープ 2.0mm2 12心	m	TN5906	物価資料	
静電しゃへい付制御・絶縁シースケープル	CVV-S 銅テープ 3.5mm2 12心	m	TN5907	物価資料	
静電しゃへい付制御・絶縁シースケープル	CVV-S 銅テープ 2.0mm2 15心	m	TN5908	物価資料	
静電しゃへい付制御・絶縁シースケープル	CVV-S 銅テープ 3.5mm2 15心	m	TN5909	物価資料	
静電しゃへい付制御・絶縁シースケープル	CVV-S 銅テープ 2.0mm2 20心	m	TN5910	物価資料	
静電しゃへい付制御・絶縁シースケープル	CVV-S 銅テープ 3.5mm2 20心	m	TN5911	物価資料	

(7) 6600V屋外用ポリエチレン絶縁電線 (OE)

名 称	規 格	単位	コード	単 価	
				本 土	佐 渡
屋外用ポリエチレン絶縁電線	OE 22mm2	m	TVJ1011002	物価資料	

(8) 6600V屋外用架線ポリエチレン絶縁電線 (OC)

名 称	規 格	単位	コード	単 価	
				本 土	佐 渡
屋外用架橋ポリエチレン絶縁電線	OC 5mm	m	KNA758	物価資料	
屋外用架橋ポリエチレン絶縁電線	OC 22mm2	m	KNA759	物価資料	
屋外用架橋ポリエチレン絶縁電線	OC 38mm2	m	KNA760	物価資料	
屋外用架橋ポリエチレン絶縁電線	OC 60mm2	m	KNA761	物価資料	
屋外用架橋ポリエチレン絶縁電線	OC 100mm2	m	KNA762	物価資料	

(9) 屋外用ビニル絶縁電線 (OW)

名 称	規 格	単位	コード	単 価	
				本 土	佐 渡
屋外用ビニル絶縁電線	OW 2.0mm	m	TVJ1010001	物価資料	
屋外用ビニル絶縁電線	OW 2.6mm	m	TVJ1010002	物価資料	
屋外用ビニル絶縁電線	OW 3.2mm	m	TVJ1010003	物価資料	
屋外用ビニル絶縁電線	OW 4.0mm	m	TVJ1010004	物価資料	
屋外用ビニル絶縁電線	OW 5.0mm	m	TVJ1010005	物価資料	
屋外用ビニル絶縁電線	OW 14mm2	m	TVJ1010006	物価資料	
屋外用ビニル絶縁電線	OW 22mm2	m	TVJ1010007	物価資料	
屋外用ビニル絶縁電線	OW 38mm2	m	TVJ1010008	物価資料	
屋外用ビニル絶縁電線	OW 60mm2	m	TVJ1010009	物価資料	
屋外用ビニル絶縁電線	OW 100mm2	m	TVJ1010010	物価資料	

(10) 6600V 高圧引下用架橋ポリエチレン絶縁電線 (PDC)

名 称	規 格	単位	コード	単 価	
				本 土	佐 渡
高圧引下用架橋ポリ絶縁電線	6.6KV PDC 22mm ²	m	TVJ1009003	物価資料	
高圧引下用架橋ポリ絶縁電線	6.6KV PDC 38mm ²	m	TVJ1009004	*	

(11) 600V ゴムキャブタイヤケーブル (CT)

名 称	規 格	単位	コード	単 価	
				本 土	佐 渡
600Vゴムキャブタイヤケーブル(CT)	2PNCT 3.5mm ² 2心	m	TVJ1039016	*	
600Vゴムキャブタイヤケーブル(CT)	2PNCT 5.5mm ² 3心	m	TVJ1039025	*	
600Vゴムキャブタイヤケーブル(CT)	2PNCT 8mm ² 3心	m	TVJ1039026	*	
600Vゴムキャブタイヤケーブル(CT)	2PNCT 14mm ² 3心	m	TVJ1039027	*	
600Vゴムキャブタイヤケーブル(CT)	2PNCT 22mm ² 3心	m	TVJ1039028	*	
600Vゴムキャブタイヤケーブル(CT)	2PNCT 38mm ² 3心	m	TVJ1039029	*	
600Vゴムキャブタイヤケーブル(CT)	2PNCT 60mm ² 3心	m	TVJ1039030	*	
600Vゴムキャブタイヤケーブル(CT)	2PNCT 100mm ² 3心	m	TVJ1039031	*	

1. RNCTとPNCTは同等品であるため、共通単価としている。

(12) 端末処理材料 (プレハブ工法)

名 称	規 格	単位	コード	単 価	
				本 土	佐 渡
端末処理材料(CV)JCAA規格	6KV 屋内 14mm ² 3心	組	TVJ1007050	物価資料	
端末処理材料(CV)JCAA規格	6KV 屋内 22mm ² 3心	組	TVJ1007051	物価資料	
端末処理材料(CV)JCAA規格	6KV 屋内 38mm ² 3心	組	TVJ1007052	物価資料	
端末処理材料(CV)JCAA規格	6KV 屋外 14mm ² 3心	組	TVJ1007062	物価資料	
端末処理材料(CV)JCAA規格	6KV 屋外 22mm ² 3心	組	TVJ1007063	物価資料	
端末処理材料(CV)JCAA規格	6KV 屋外 38mm ² 3心	組	TVJ1007064	物価資料	

(13) 水中・水位ケーブル・電極棒(消雪パイプ用)

名 称	規 格	単位	コード	単 価	
				本 土	佐 渡
水中ケーブル(□2.0mm ²)	EVCT	m	T5900	440	
水中ケーブル(□3.5mm ²)	EVCT	m	T5901	550	
水中ケーブル(□5.5mm ²)	EVCT	m	T5902	825	
水中ケーブル(□8.0mm ²)	EVCT	m	T5903	1,100	
水中ケーブル(□14.0mm ²)	EVCT	m	T5904	1,810	
水中ケーブル(□22.0mm ²)	EVCT	m	T5905	2,640	
水中ケーブル(□30mm ²)	EVCT	m	T5906	3,130	
水位ケーブル	VCTF	m	T5910	220	
電極棒		本	T5911	2,750	

1. 水中ケーブルのサイズは、ポンプ出力とポンプ迄の距離に見合ったものを使用のこと。

2. 水中ケーブルは、ポンプ出力が11.0kw以上の場合は、2本必要である。

1 2 - 2 電気設備資材 (配線材料)

(1) コネクタ・クランプ・スリーブ

名 称	規 格	単位	コード	単 価		
				本	土	佐 渡
配電線用架線金具 銅線用引留クランプ	耐張碍子用 22mm ²	個	TVJ1529001	物価資料		
配電線用架線金具 銅線用引留クランプ	耐張碍子用 38mm ²	個	TVJ1529002	物価資料		
配電線用架線金具(蓄力形コネクタ)	22mm ²	個	TVJ1530001	物価資料		
配電線用架線金具(蓄力形コネクタ)	38mm ²	個	TVJ1530002	物価資料		
配電線用架線金具(高压分岐カバー)	蓄力形コネクタ用 T1 2個用	個	TVJ1531001	物価資料		
配電線用架線金具(高压水切カバー)	蓄力形コネクタ用 100A	個	TVJ1531002	物価資料		

1 2 - 3 電気設備資材 (電線管路材)

(1) 鉄筋コンクリートケーブルトラフ

名 称	規 格	単位	コード	単 価		
				本	土	佐 渡
鉄筋コンクリートケーブルトラフ	蓋付直線用 120×500×75	組	KNA980	物価資料		
鉄筋コンクリートケーブルトラフ	蓋付直線用 150A×500×90	組	KNA981	1,680		
鉄筋コンクリートケーブルトラフ	蓋付直線用 200A×500×90	組	KNA983	2,260		

(2) 鋼製電線管

名 称	規 格	単位	コード	単 価		
				本	土	佐 渡
薄鋼電線管	C19 長3.66m	本	TN6077	物価資料		
薄鋼電線管	C25 長3.66m	本	TN6078	物価資料		
薄鋼電線管	C31 長3.66m	本	TN6079	物価資料		
薄鋼電線管	C39 長3.66m	本	TN6080	物価資料		
薄鋼電線管	C51 長3.66m	本	TN6081	物価資料		
薄鋼電線管	C63 長3.66m	本	TN6082	物価資料		
薄鋼電線管	C75 長3.66m	本	TN6083	物価資料		
厚鋼電線管	G16 長3.66m	本	TN6086	物価資料		
厚鋼電線管	G22 長3.66m	本	TN6087	物価資料		
厚鋼電線管	G28 長3.66m	本	TN6088	物価資料		
厚鋼電線管	G36 長3.66m	本	TN6089	物価資料		
厚鋼電線管	G42 長3.66m	本	TN6090	物価資料		
厚鋼電線管	G54 長3.66m	本	TN6091	物価資料		
厚鋼電線管	G70 長3.66m	本	TN6092	物価資料		
厚鋼電線管	G82 長3.66m	本	TN6093	物価資料		
厚鋼電線管	G28	m	TVJ1103003	物価資料		
厚鋼電線管	G42	m	TVJ1103005	物価資料		
厚鋼電線管	G54	m	TVJ1103006	物価資料		
厚鋼電線管	G70	m	TVJ1103007	物価資料		

(3) 硬質ビニル電線管

名 称	規 格	単位	コード	単 価		
				本	土	佐 渡
硬質ビニル電線管	VE 14mm 長4.00m	本	TN6110	物価資料		
硬質ビニル電線管	VE 16mm 長4.00m	本	TN6111	物価資料		
硬質ビニル電線管	VE 22mm 長4.00m	本	TN6112	物価資料		
硬質ビニル電線管	VE 28mm 長4.00m	本	TN6113	物価資料		
硬質ビニル電線管	VE 36mm 長4.00m	本	TN6114	物価資料		
硬質ビニル電線管	VE 42mm 長4.00m	本	TN6115	物価資料		
硬質ビニル電線管	VE 54mm 長4.00m	本	TN6116	物価資料		
硬質ビニル電線管	VE 70mm 長4.00m	本	TN6117	物価資料		
硬質ビニル電線管	VE 82mm 長4.00m	本	TN6118	物価資料		
硬質ビニル電線管	VE 16mm	m	TVJ1107002	物価資料		
硬質ビニル電線管	VE 42mm	m	TVJ1107006	物価資料		
硬質ビニル電線管	VE 70mm	m	TVJ1107008	物価資料		

(4) 波付硬質合成樹脂管

名 称	規 格	単位	コード	単 価	
				本 土	佐 渡
波付硬質ポリエチレン電線管	FEP 30mm	m	TN6124	物価資料	
波付硬質ポリエチレン電線管	FEP 40mm	m	TN6125	物価資料	
波付硬質ポリエチレン電線管	FEP 50mm	m	TN6126	物価資料	
波付硬質ポリエチレン電線管	FEP 65mm	m	TN6127	物価資料	
波付硬質ポリエチレン電線管	FEP 80mm	m	TN6128	物価資料	
波付硬質ポリエチレン電線管	FEP 100mm	m	TN6129	物価資料	
波付硬質ポリエチレン電線管	FEP 125mm	m	TN6130	物価資料	
波付硬質ポリエチレン電線管	FEP 150mm	m	TN6131	物価資料	

(5) 硬質ビニル電線管用付属品

名 称	規 格	単位	コード	単 価	
				本 土	佐 渡
硬質ビニル電線管用付属品(VE用)	エントランスキャップ VE42	個	TVJ1108003	物価資料	
硬質ビニル電線管用付属品(VE用)	エントランスキャップ VE70	個	TVJ1108005	物価資料	

(6) 厚鋼ポリライニング電線管

名 称	規 格	単位	コード	単 価	
				本 土	佐 渡
厚鋼ポリライニング電線管	呼び径 16mm 長3.66m	本	TN6098	物価資料	
厚鋼ポリライニング電線管	呼び径 22mm 長3.66m	本	TN6099	物価資料	
厚鋼ポリライニング電線管	呼び径 28mm 長3.66m	本	TN6100	物価資料	
厚鋼ポリライニング電線管	呼び径 36mm 長3.66m	本	TN6101	物価資料	
厚鋼ポリライニング電線管	呼び径 42mm 長3.66m	本	TN6102	物価資料	
厚鋼ポリライニング電線管	呼び径 54mm 長3.66m	本	TN6103	物価資料	
厚鋼ポリライニング電線管	呼び径 70mm 長3.66m	本	TN6104	物価資料	

(7) 金属製可とう電線管・付属品

名 称	規 格	単位	コード	単 価	
				本 土	佐 渡
金属製可とう電線管	ビニル被覆 二種 17mm	m	TN6158	物価資料	
金属製可とう電線管	ビニル被覆 二種 24mm	m	TN6159	物価資料	
金属製可とう電線管	ビニル被覆 二種 30mm	m	TN6160	物価資料	
金属製可とう電線管	ビニル被覆 二種 38mm	m	TN6161	物価資料	
金属製可とう電線管	ビニル被覆 二種 50mm	m	TVJ1117008	物価資料	
金属製可とう電線管	ビニル被覆 二種 63mm	m	TN6163	物価資料	
金属製可とう電線管	ビニル被覆 二種 76mm	m	TVJ1117010	物価資料	

(8) ケーブルラック

名 称	規 格	単位	コード	単 価	
				本 土	佐 渡
溶融亜鉛メッキ製ケーブルラック	H70mm W500mm直線型	m	TVJ1123004	物価資料	

1 2 - 4 電気設備資材 (共同溝用資材)

(1) 電力仕様

名 称	規 格	単位	コード	単 価	
				本 土	佐 渡
AVP125(耐熱・耐衝撃性 硬質塩化ビニル管)	直管5.0m/本	m	T9300	3,020	*
AVP125(耐熱・耐衝撃性 硬質塩化ビニル管)	曲管2.0m/本	m	T9301	4,620	*
AVP125(耐熱・耐衝撃性 硬質塩化ビニル管)	EFVP 2.0m/本	本	T9302	30,800	*
AVP125(耐熱・耐衝撃性 硬質塩化ビニル管)	ダクトスリーブ	個	T9303	6,810	*
AVP125(耐熱・耐衝撃性 硬質塩化ビニル管)	半割継ぎ手	組	T9305	4,480	*
AVP100(耐熱・耐衝撃性 硬質塩化ビニル管)	直管5.0m/本	m	T9306	2,260	*
AVP100(耐熱・耐衝撃性 硬質塩化ビニル管)	曲管2.0m/本	m	T9307	3,640	*
AVP100(耐熱・耐衝撃性 硬質塩化ビニル管)	EFVP 2.0m/本	本	T9308	22,000	*
AVP100(耐熱・耐衝撃性 硬質塩化ビニル管)	ダクトスリーブ	個	T9309	5,680	*
AVP100(耐熱・耐衝撃性 硬質塩化ビニル管)	半割継ぎ手	組	T9311	4,070	*
AVP75(耐熱・耐衝撃性 硬質塩化ビニル管)	直管5.0m/本	m	T9312	1,470	*
AVP75(耐熱・耐衝撃性 硬質塩化ビニル管)	曲管2.0m/本	m	T9313	2,340	*
AVP75(耐熱・耐衝撃性 硬質塩化ビニル管)	EFVP 2.0m/本	本	T9314	17,600	*
AVP75(耐熱・耐衝撃性 硬質塩化ビニル管)	ダクトスリーブ	個	T9315	4,450	*

名 称	規 格	単位	コード	単 価	
				本 土	佐 渡
AVP75(耐熱・耐衝撃性 硬質塩化ビニル管)	半割継ぎ手	組	T9317	3,670	*
PLP125	直管5.5m/本	m	T9318	5,650	*
PLP125	曲管2.0m/本	m	T9319	*	*
PLP125	フレキシブル鋼管1.7m/本	m	T9320	*	*
PLP125	ねじなし継ぎ手	個	T9321	*	*
PLP125	ダクトスリーブ	個	T9322	*	*
PLP100	直管5.5m/本	m	T9323	4,560	*
PLP100	曲管2.0m/本	m	T9324	*	*
PLP100	フレキシブル鋼管1.5m/本	m	T9325	*	*
PLP100	ねじなし継ぎ手	個	T9326	*	*
PLP80	直管5.5m/本	m	T9327	3,500	*
PLP80	曲管2.0m/本	m	T9328	*	*
PLP80	フレキシブル鋼管1.3m/本	m	T9329	*	*
PLP80	ねじなし継ぎ手	個	T9330	*	*
PLP50	直管5.5m/本	m	T9331	2,210	*
PLP50	曲管2.0m/本	m	T9332	*	*
PLP50	ねじなし継ぎ手	個	T9334	*	*
異種管継ぎ手	AVP-PLP φ125	個	T9357	6,000	*
異種管継ぎ手	AVP-PLP φ100	個	T9358	4,770	*
異種管継ぎ手	AVP-PLP φ75	個	T9359	3,770	*
異種管継ぎ手	AVP-PLC φ125	個	T9361	6,000	*
異種管継ぎ手	AVP-PLC φ100	個	T9362	4,770	*
異種管継ぎ手	AVP-PLC φ75	個	T9363	3,770	*
異種管継ぎ手	AVP-フレキシブル鋼管 φ125	個	T9365	6,000	*
異種管継ぎ手	AVP-フレキシブル鋼管 φ100	個	T9366	4,770	*
異種管継ぎ手	AVP-フレキシブル鋼管 φ75	個	T9367	3,770	*
異種管継ぎ手	AVP管 φ100異種管継ぎ手(鋼管)	個	T9636	4,770	*
異種管継ぎ手	AVP管 φ125異種管継ぎ手(鋼管)	個	T9637	6,000	*
ダクトスリーブ(電力系)	MCCP管 φ50用	個	T9659	1,320	*
ダクトスリーブ(電力系)	MCCP管 φ80用	個	T9660	1,520	*
ダクトスリーブ(電力系)	MCCP管 φ100用	個	T9661	2,850	*
ダクトスリーブ(電力系)	MCCP管 φ125用	個	T9662	4,000	*
ダクトスリーブ(電力系)	MCCP管 φ150用	個	T9663	*	*
通線ひも	コックコード(電力用)φ6mm	m	T9417	40	*

(2) NTT仕様

名 称	規 格	単位	コード	単 価	
				本 土	佐 渡
PV50(硬質塩化ビニル管)	直管4.0m/本	m	T9373	402	*
PV50(硬質塩化ビニル管)	直管5.0m/本	m	T9374	物価資料	*
PV50(硬質塩化ビニル管)	曲管1.0m/本	m	T9375	物価資料	*
PV50(硬質塩化ビニル管)	ダクトスリーブ	個	T9376	物価資料	*
ステンレス製ダクトスリーブ	φ75	個	T9378	*	*
PL-PS管	φ50	個	T9379	24,000	*
PL-PS管	φ75	個	T9380	31,600	*
90UC-PS曲管		本	T9381	29,600	*

(3) 一般通信用

名 称	規 格	単位	コード	単 価	
				本 土	佐 渡
PV75(硬質塩化ビニル管)	直管5.0m/本	m	T9382	物価資料	*
PV75(硬質塩化ビニル管)	曲管1.0m/本	m	T9384	物価資料	*
PV75(硬質塩化ビニル管)	ダクトスリーブ	個	T9385	1,510	*
VP100(ゴム輪形受口・圧力輸送用)	直管5.0m/本	m	T9386	物価資料	*
VP100(ゴム輪形受口・圧力輸送用)	曲管1.0m/本	m	T9387	物価資料	*
VP100(ゴム輪形受口・圧力輸送用)	ダクトスリーブ	個	T9388	物価資料	*
VP150(ゴム輪形受口・圧力輸送用)	直管5.0m/本	m	T9390	物価資料	*
VP150(ゴム輪形受口・圧力輸送用)	曲管1.0m/本	m	T9391	物価資料	*
VP150(ゴム輪形受口・圧力輸送用)	ダクトスリーブ	個	T9392	物価資料	*
VP150(ゴム輪形受口・圧力輸送用)	フリーアクセス分岐管	組	T9393	物価資料	*
ゴム輪型受口・圧力輸送用硬質塩化ビニル管	VP φ200(直管),L=2.5m/本	m	T9601	4,480	*
ゴム輪型受口・圧力輸送用硬質塩化ビニル管	VP φ200(直管),L=5.0m/本	m	T9602	物価資料	*

名 称	規 格	単位	コード	単 価	
				本 土	佐 渡
ゴム輪型受口・圧力輸送用硬質塩ビ管	VPφ200(曲管R=5m)、L=1.0m/本	m	T9603	物価資料	*
ゴム輪型受口・圧力輸送用硬質塩ビ管	VPφ200(曲管R=10m)、L=1.0m/本	m	T9604	物価資料	*
ゴム輪型受口・圧力輸送用硬質塩ビ管	VPφ250(直管)、L=2.5m/本	m	T9605	6,880	*
ゴム輪型受口・圧力輸送用硬質塩ビ管	VPφ250(直管)、L=5.0m/本	m	T9606	物価資料	*
ゴム輪型受口・圧力輸送用硬質塩ビ管	VPφ250(曲管R=5m)、L=1.0m/本	m	T9607	物価資料	*
ゴム輪型受口・圧力輸送用硬質塩ビ管	VPφ250(曲管R=10m)、L=1.0m/本	m	T9608	物価資料	*
ゴム輪型受口・圧力輸送用硬質塩ビ管	ロータス管VPφ200 起点側	m	T9609	26,500	*
ゴム輪型受口・圧力輸送用硬質塩ビ管	ロータス管VPφ200 終点側	m	T9610	27,000	*
ゴム輪型受口・圧力輸送用硬質塩ビ管	ロータス管VPφ250 起点側	m	T9611	36,000	*
ゴム輪型受口・圧力輸送用硬質塩ビ管	ロータス管VPφ250 終点側	m	T9612	40,000	*
ゴム輪型受口・圧力輸送用硬質塩ビ管	スライブ管VPφ200	m	T9613	物価資料	*
ゴム輪型受口・圧力輸送用硬質塩ビ管	スライブ管VPφ250	m	T9614	物価資料	*
ゴム輪型受口・圧力輸送用硬質塩ビ管	ダクトスリーブVPφ200	個	T9621	物価資料	*
ゴム輪型受口・圧力輸送用硬質塩ビ管	ダクトスリーブVPφ250	個	T9622	物価資料	*
SUφ50(内径基準薄型硬質塩ビ管)	SUφ50(直管)、L=5.0m/本	m	T9615	物価資料	*
SUφ50(内径基準薄型硬質塩ビ管)	SUφ50(曲管R=5m)、L=1.0m/本	m	T9616	*	*
SUφ50(内径基準薄型硬質塩ビ管)	SUφ50(曲管R=10m)、L=1.0m/本	m	T9617	*	*
SUφ30(内径基準薄型硬質塩ビ管)	SUφ30(直管)、L=5.0m/本	m	T9618	物価資料	*
SUφ30(内径基準薄型硬質塩ビ管)	SUφ30(曲管R=5m)、L=1.0m/本	m	T9619	*	*
SUφ30(内径基準薄型硬質塩ビ管)	SUφ30(曲管R=10m)、L=1.0m/本	m	T9620	*	*
異種管継手	PV管φ50異種管継ぎ手(鋼管)	個	T9623	6,910	*
異種管継手	PV管φ75異種管継ぎ手(鋼管)	個	T9624	9,520	*
異種管継手	VP管φ100異種管継ぎ手(鋼管)	個	T9625	4,290	*
異種管継手	VP管φ150異種管継ぎ手(鋼管)	個	T9626	7,090	*
異種管継手	VP-MCCPφ150	個	T9695	7,090	*
ダクトスリーブ(通信系)	MCCP管φ50用	個	T9664	1,320	*
ダクトスリーブ(通信系)	MCCP管φ80用	個	T9665	1,520	*
ダクトスリーブ(通信系)	MCCP管φ100用	個	T9666	2,340	*
ダクトスリーブ(通信系)	MCCP管φ125用	個	T9667	*	*
ダクトスリーブ(通信系)	MCCP管φ150用	個	T9668	*	*
FEPφ30(波付硬質合成樹脂管)	直管	m	T9677	物価資料	*
FEPφ50(波付硬質合成樹脂管)	直管	m	T9678	物価資料	*
FEPφ65(波付硬質合成樹脂管)	直管	m	T9679	物価資料	*
FEPφ30(波付硬質ポリエチレン管・塩ビ管)	ヘルマウス	個	T9680	物価資料	*
FEPφ50(波付硬質ポリエチレン管・塩ビ管)	ヘルマウス	個	T9681	物価資料	*
FEPφ65(波付硬質ポリエチレン管・塩ビ管)	ヘルマウス	個	T9682	物価資料	*
FEPφ30(波付硬質ポリエチレン管・塩ビ管)	直線継手 難燃FEP用 テーピング	組	T9683	物価資料	*
FEPφ50(波付硬質ポリエチレン管・塩ビ管)	直線継手 難燃FEP用 テーピング	組	T9684	物価資料	*
FEPφ65(波付硬質ポリエチレン管・塩ビ管)	直線継手 難燃FEP用 テーピング	組	T9685	物価資料	*

(4) 電力通信共用

名 称	規 格	単位	コード	単 価	
				本 土	佐 渡
CCVPφ75	CCVPφ75(直管)、L=5.0m/本	本	T9466	5,820	*
CCVPφ75	CCVPφ75(曲管R=5)、L=1.0m/本	本	T9467	2,560	*
CCVPφ75	CCVPφ75(曲管R=10)、L=1.0m/本	本	T9468	2,560	*
CCVPφ75	ダクトスリーブCCVPφ75用	個	T9469	4,040	*
CCVPφ100	CCVPφ100(直管)、L=5.0m/本	本	T9630	8,660	*
CCVPφ100	CCVPφ100(曲管R=5)、L=1.0m/本	本	T9631	3,980	*
CCVPφ100	CCVPφ100(曲管R=10)、L=1.0m/本	本	T9632	3,980	*
CCVPφ100	ダクトスリーブCCVPφ100用	個	T9639	2,850	*
CCVPφ125	CCVPφ125(直管)、L=5.0m/本	本	T9633	11,600	*
CCVPφ125	CCVPφ125(曲管R=5)、L=1.0m/本	本	T9634	5,210	*
CCVPφ125	CCVPφ125(曲管R=10)、L=1.0m/本	本	T9635	5,210	*
CCVPφ125	ダクトスリーブCCVPφ125用	個	T9640	4,000	*
MCCPφ50(ポリエチレン被覆軽量鋼管)	MCCPφ50 直管伸縮継手付き、L=5.5m/本	m	T9641	物価資料	*
MCCPφ50(ポリエチレン被覆軽量鋼管)	MCCPφ50 曲管伸縮継手付き、L=1.0m/本	m	T9646	14,400	*
MCCPφ80(ポリエチレン被覆軽量鋼管)	MCCPφ80 直管伸縮継手付き、L=5.5m/本	m	T9642	物価資料	*
MCCPφ80(ポリエチレン被覆軽量鋼管)	MCCPφ80 曲管伸縮継手付き、L=1.0m/本	m	T9647	17,600	*
MCCPφ100(ポリエチレン被覆軽量鋼管)	MCCPφ100 直管伸縮継手付き、L=5.5m/本	m	T9643	物価資料	*
MCCPφ100(ポリエチレン被覆軽量鋼管)	MCCPφ100 曲管伸縮継手付き、L=1.0m/本	m	T9648	24,800	*
MCCPφ125(ポリエチレン被覆軽量鋼管)	MCCPφ125 直管伸縮継手付き、L=5.5m/本	m	T9644	物価資料	*

名 称	規 格	単位	コード	単 価	
				本 土	佐 渡
MCCPφ125(ポリエチレン被覆軽量鋼管)	MCCPφ125 曲管伸縮継手付き、L=1.0m/本	m	T9649	27,200	*
MCCPφ150(ポリエチレン被覆軽量鋼管)	MCCPφ150 直管伸縮継手付き、L=5.5m/本	m	T9645	物価資料	*
MCCPφ150(ポリエチレン被覆軽量鋼管)	MCCPφ150 曲管伸縮継手付き、L=1.0m/本	m	T9650	58,900	*
異種管継手	CCVP管φ100異種管継ぎ手(鋼管)	個	T9638	4,770	*
通線ひも	ポリエチレンロープ(通信用)φ4mm	m	T9418	8	*

(5) 枕材

名 称	規 格	単位	コード	単 価	
				本 土	佐 渡
枕材(電力用)	AVP用125×1A	個	T9394	345	*
枕材(電力用)	AVP用125×2A	個	T9395	690	*
枕材(電力用)	AVP用125×3A	個	T9396	1,030	*
枕材(電力用)	AVP用125×4A	個	T9397	1,380	*
枕材(電力用)	AVP用125×1B	個	T9398	690	*
枕材(電力用)	AVP用125×2B	個	T9399	1,380	*
枕材(電力用)	AVP用125×3B	個	T9400	2,070	*
枕材(電力用)	AVP用125×4B	個	T9401	2,760	*
枕材(電力用)	PLC用(鋼管用)50×1A	個	T9402	165	*
枕材(電力用)	PLC用(鋼管用)80×1A	個	T9403	210	*
枕材(電力用)	PLC用(鋼管用)100×1A	個	T9404	300	*
枕材(電力用)	PLC用(鋼管用)125×1A	個	T9405	390	*
枕材(電力用)	PLC用(鋼管用)125×1B	個	T9406	488	*
枕材(電力用)	PLC用(鋼管用)125×2A	個	T9407	488	*
枕材(電力用)	PLC用(鋼管用)125×2B	個	T9408	585	*
枕材(電力用)	PLC用(鋼管用)125×3A	個	T9409	878	*
枕材(電力用)	PLC用(鋼管用)125×3B	個	T9410	1,070	*
枕材(電力用)	PLP用125×2A	個	T9411	488	*
枕材(電力用)	PLP用125×2B	個	T9412	585	*
枕材	MCCPφ80-1A	個	T9651	物価資料	*
枕材	MCCPφ100-1A	個	T9652	物価資料	*
枕材	MCCPφ125-1A	個	T9653	物価資料	*
枕材	MCCPφ125-1B	個	T9654	488	*
枕材	MCCPφ125-2A	個	T9655	488	*
枕材	MCCPφ125-2B	個	T9656	585	*
枕材	MCCPφ125-3A	個	T9657	878	*
枕材	MCCPφ125-3B	個	T9658	1,070	*
枕材(通信用)	VPφ150用	個	T9413	物価資料	*
枕材(通信用)	VPφ100用	個	T9414	物価資料	*
枕材(通信用)	PVφ75用	個	T9415	248	*
枕材	VPφ200用	個	T9627	物価資料	*
枕材	VPφ250用	個	T9628	物価資料	*
空管路口防水栓	φ50 防水鋳鉄管用	個	T9419	810	*
空管路口防水栓	φ75(82) 防水鋳鉄管用	個	T9420	物価資料	*
空管路口防水栓	φ100 防水鋳鉄管用	個	T9421	物価資料	*
空管路口防水栓	φ130 防水鋳鉄管用	個	T9422	物価資料	*
空管路口防水栓	φ150 防水鋳鉄管用	個	T9423	物価資料	*
空管路口防水栓	φ200	個	T9698	4,050	*
空管路口防水栓	φ30 波付硬質ポリエチレン管用	個	T9464	1,970	*
空管路口防水栓	φ65 波付硬質ポリエチレン管用	個	T9465	2,510	*

(6) 特殊部

名 称	規 格	単位	コード	単 価	
				本 土	佐 渡
県警ハンドホール(蓋含む)	ハンドホール600型	組	T9675	92,600	*
県警ハンドホール(蓋含む)(T-25車道用 警マーク)	900×900×900 鉄蓋φ600	組	T9676	*	*
プレキャスト合板	B400×L4100×100	個	T9696	18,600	*
プレキャスト合板	B400×L2800×100	個	T9697	12,800	*
レジンコン製電力地上機器部Ⅱ型タイプ1	2200×1050×1500 調整リング含む	個	T9690	656,000	*
レジンコン製電力地上機器部Ⅱ型タイプ2	3720×1000×1500 調整リング含む	個	T9691	899,000	*
レジンコン製電力地上機器部Ⅱ型タイプ3	4200×1050×1500 調整リング含む	個	T9692	1,000,000	*
レジンコン製電力地上機器部Ⅱ型タイプ4	5220×1000×1500 調整リング含む	個	T9693	1,210,000	*
レジンコン製分岐接続部1型(車道分岐・丸蓋)	2200×1200×1500 調整リング1個附属	個	T9689	546,000	*

名 称	規 格	単位	コード	単 価	
				本 土	佐 渡
レジンコン製分岐接続部1型(車道分岐・角蓋)	2200×1200×1500	個	T9688	546,000	*
レジンコン製分岐接続部1型(標準・丸蓋)	2200×1200×1500 調整リング1個附属	個	T9687	552,000	*
レジンコン製分岐接続部1型(標準・角蓋)	2200×1200×1500	個	T9701	552,000	*
簡易トラフ B(L=2m)		組	T9444	45,700	*
簡易トラフ B(L=3m)		組	T9445	64,600	*
機器塔調整リング	KRT2H=0.50m	個	T9671	30,400	*
調整リングH=100	φ750	枚	T9437	9,790	*
調整リングH=100	B850*L1500	枚	T9439	18,000	*
調整リングH=150	φ750	枚	T9436	10,200	*
調整リングH=150	B850*L1500	枚	T9438	20,900	*
通信接続柵	550×1050×2000	個	T9674	166,000	*
レジンコン通信接続柵	550×1050×2000	個	T9705	261,000	*
通信分岐接続部(Ⅱ型・車道分岐)	950*1500*3000	組	T9427	575,000	*
通信分岐接続部(Ⅱ型・標準)	950*1500*3000	組	T9426	578,000	*
電力機器塔ハントホルタイプ ¹	1060*1500*2200	組	T9429	447,000	*
電力機器塔ハントホルタイプ ²	1000*1500*3400	組	T9430	702,000	*
電力機器塔ハントホルタイプ ³	1060*1500*4200	組	T9431	793,000	*
電力機器塔ハントホルタイプ ⁴	1000*1500*4900	組	T9428	1,040,000	*
電力機器塔ハントホルタイプ ⁵	1000*1500*5200	組	T9432	1,130,000	*
電力高圧接続部 CVT 60以下	1000*1800*2200	組	T9435	668,000	*
電力高圧接続部 CVT150以下	1000*1800*2600	組	T9434	718,000	*
電力高圧接続部 CVT325以下	1000*1800*3100	組	T9433	847,000	*
特殊部Ⅱ型(通信横断用)	950×1500×2200	個	T9673	542,000	*
特殊部Ⅱ型(通信基点用)	950×1500×2200	個	T9672	459,000	*
レジンコン特殊部Ⅱ型(通信基点用)	950×1500×2200 調整リング1個附属	個	T9703	516,000	*
レジンコン特殊部Ⅱ型(通信横断用)	950×1500×2200 調整リング1個附属	個	T9704	564,000	*
分岐接続部(Ⅰ型・車道分岐)	1200*1500*2200	組	T9425	471,000	*
分岐接続部(Ⅰ型・標準)	1200*1500*2200	組	T9424	477,000	*
分岐接続部(Ⅰ型・車道分岐)角蓋タイプ	1200*1500*2200	組	T9462	424,000	*
分岐接続部(Ⅰ型・標準)角蓋タイプ	1200*1500*2200	組	T9463	524,000	*
分岐柵 A		組	T9440	28,100	*
分岐柵 B		組	T9441	23,300	*

(7) 蓋部等

名 称	規 格	単位	コード	単 価	
				本 土	佐 渡
ケーブル受け金物	SS400(HDZ55)	個	T9461	1,760	*
簡易トラフ蓋(400*2000)		組	T9454	293,000	*
簡易トラフ蓋(400*3000)		組	T9452	408,000	*
簡易トラフ蓋(600*2000)		組	T9455	307,000	*
簡易トラフ蓋(600*3000)		組	T9453	428,000	*
機器塔用仮蓋(縞鋼板)	1290×440 ² mmハッキン・穴加工	個	T9686	20,000	*
自在型立金物	L=160	個	T9456	1,760	*
自在型立金物	L=360	個	T9457	2,110	*
自在型立金物	L=960	個	T9458	4,500	*
自在型立金物	L=1060	個	T9459	4,920	*
自在型立金物	L=1310	個	T9460	6,000	*
鉄蓋(円形蓋)	φ750	枚	T9446	156,000	*
鉄蓋(円形蓋・車道用)	φ750	枚	T9447	177,000	*
鉄蓋(角蓋)	500*800	枚	T9448	128,000	*
鉄蓋(角蓋)	850*1500	組	T9449	396,000	*
レジンコン鉄蓋用調整リング(機器塔)	H=0.10m	枚	T9699	23,300	*
レジンコン機器用調整リング(機器塔)	H=0.10m	個	T9700	25,300	*
鉄蓋調整リング(機器塔)	TR1H=0.28m	個	T9669	22,100	*
鉄蓋調整リング(機器塔)	TR2H=0.28m	個	T9670	25,200	*
分岐柵蓋(400*1000)		組	T9450	172,000	*
分岐柵蓋(600*1000)		組	T9451	213,000	*

1 2 - 5 電気設備資材 (電力・配電制御機器)

(1) 進相コンデンサ・直列リアクトル

名 称	規 格	単 位	コード	単 価		
				本	土	佐 渡
低圧進相コンデンサ(単相・3相)	200V 150 μ F	個	TVJ1210006	物価資料		
低圧進相コンデンサ(単相・3相)	200V 200 μ F	個	TVJ1210007	物価資料		
低圧進相コンデンサ(単相・3相)	200V 250 μ F	個	TVJ1210008	物価資料		

(2) 高圧配電制御機器

名 称	規 格	単 位	コード	単 価		
				本	土	佐 渡
高圧カットアウト	7.2KV 30A	個	TN6530	物価資料		

(3) 低圧配電制御機器

名 称	規 格	単 位	コード	単 価		
				本	土	佐 渡
低圧遮断器	600V 3P 225AF	個	TVJ1207009	物価資料		
漏電遮断器	600V 3P 30AF	個	TVJ1208001	物価資料		
漏電遮断器	600V 3P 50AF	個	TVJ1208002	物価資料		
漏電遮断器	600V 3P 100AF	個	TVJ1208003	物価資料		
漏電遮断器	600V 3P 200AF	個	TVJ1208004	物価資料		
漏電しゃ断器	3P 225A	個	KNA872	物価資料		
配線用しゃ断器	2P 60A	個	KNA831	2,650		
配線用しゃ断器	3P 60A	個	KNA832	物価資料		
配線用しゃ断器	2P 30A	個	KNA833	物価資料		
配線用しゃ断器	2P 100A	個	KNA835	6,440		
配線用しゃ断器	2P 225A	個	KNA836	15,000		
配線用しゃ断器	2P 400A	個	KNA837	34,300		
配線用しゃ断器	3P 30A	個	KNA838	物価資料		
配線用しゃ断器	3P 100A	個	KNA840	物価資料		
配線用しゃ断器	3P 225A	個	KNA841	物価資料		
配線用しゃ断器	3P 400A	個	KNA842	物価資料		

(4) 仮設ボックス

名 称	規 格	単 位	コード	単 価		
				本	土	佐 渡
仮設ボックス	屋外用 400×300×200	面	TVJ1206001	物価資料		
仮設ボックス	屋外用 500×400×200	面	TVJ1206002	物価資料		
仮設ボックス	屋外用 600×700×200	面	TVJ1206003	物価資料		
仮設ボックス	屋外用700×1200×200	面	TVJ1206004	物価資料		
スイッチB(屋外用0-30)	150×250×100	個	KNA921	3,970		
スイッチB(屋外用0-60)	170×280×120	個	KNA922	5,010		
スイッチB(屋外用0-100)	200×340×150	個	KNA923	6,090		
スイッチB(屋外用0-200)	240×420×170	個	KNA924	8,700		
スイッチB(屋外用0-300)	350×590×220	個	KNA925	21,400		
スイッチB(屋外用0-500)	400×800×280	個	KNA926	29,800		

(5) 金属製プルボックス

名 称	規 格	単 位	コード	単 価		
				本	土	佐 渡
プルボックス(鋼板製 端子無 錆止)	100×100×100×1.6mm	個	TN6234	物価資料		
プルボックス(鋼板製 端子無 錆止)	150×150×100×1.6mm	個	TN6235	物価資料		
プルボックス(鋼板製 端子無 錆止)	150×150×150×1.6mm	個	TN6236	物価資料		
プルボックス(鋼板製 端子無 錆止)	200×200×100×1.6mm	個	TN6237	物価資料		
プルボックス(鋼板製 端子無 錆止)	200×200×150×1.6mm	個	TN6238	物価資料		
プルボックス(鋼板製 端子無 錆止)	300×300×200×1.6mm	個	TN6239	物価資料		
プルボックス(鋼板製 端子無 錆止)	400×400×200×1.6mm	個	TN6240	物価資料		
プルボックス(鋼板製 端子無 錆止)	500×500×300×1.6mm	個	TN6241	物価資料		

12-6 電気設備資材 (配線・照明器具)

(1) 配線器具

名 称	規 格	単位	コード	単 価		
				本	土	佐 渡
自動点滅器(JIS製品)	光電式100V、3A 受台付き ニップル式	個	T4500	物価資料		
自動点滅器(JIS製品)	光電式100V、6A 受台付き ニップル式	個	T4501	物価資料		
自動点滅器(JIS製品)	光電式100V、10A 受台付き ニップル式	個	T4502	物価資料		
自動点滅器(JIS製品)	光電式200V、6A 受台付き ニップル式	個	T4503	物価資料		
自動点滅器(JIS製品)	光電式200V、10A 受台付き ニップル式	個	T4504	物価資料		
開閉器函(2P15A)	ポール内分岐スイッチ付	個	T4515	物価資料		

(2) 照明器具

名 称	規 格	単位	コード	単 価		
				本	土	佐 渡
建電協型照明器具(道路灯)	KSC-4	個	TVJ1305002	*		
照明器具(坑内照明用)	40W蛍光灯 防湿・防雨型	個	TVJ1311001	物価資料		

(3) 安定器

名 称	規 格	単位	コード	単 価		
				本	土	佐 渡
高圧水銀灯安定器(一般形)	200W・200V JISC8110 高力率×1灯	個	TN6423	物価資料		
高圧水銀灯安定器(一般形)	700W・200V JISC8110 高力率×1灯	個	TN6427	物価資料		
高圧水銀灯安定器(一般形)	1000W・200V JISC8110 高力率×1灯	個	TN6428	物価資料		
安定器(水銀灯用 定電力形)	100V/200V 250W 高力率1灯	個	TVJ1313003	*		
安定器(水銀灯用 定電力形)	100V/200V 300W 高力率1灯	個	TVJ1313004	*		
安定器(水銀灯用 定電力形)	100V/200V 400W 高力率1灯	個	TVJ1313005	*		
ジョイントユニット	開閉器函(2P15A)の防水型	個	T4508	物価資料		

(4) ランプ

名 称	規 格	単位	コード	単 価		
				本	土	佐 渡
高圧水銀ランプ	200W 蛍光形 HF200 JISC7604	個	TN6415	物価資料		
高圧水銀ランプ	700W 蛍光形 HF700 JISC7604	個	TN6419	物価資料		
高圧水銀ランプ	1000W 蛍光形 HF1000 JISC7604	個	TN6420	物価資料		
高圧水銀ランプ(HF)	250W(蛍光形、HF250X)	個	TVJ1323003	物価資料		
高圧水銀ランプ(HF)	300W(蛍光形、HF300X)	個	TVJ1323004	物価資料		
高圧水銀ランプ(HF)	400W(蛍光形、HF400X)	個	TVJ1323005	物価資料		
高圧ナトリウムランプ	NHT180(180W)	個	T4505	物価資料		
高圧ナトリウムランプ	NHT220(220W)	個	T4506	物価資料		
蛍光ランプ(直管形)	FLR-40(ラビットスタート形)	個	TVJ1332004	物価資料		
白熱ランプ	500W	個	TVJ1330001	物価資料		

(5) LED照明器具

名 称	規 格	単位	コード	単 価		
				本	土	佐 渡
LED道路照明器具(タイプa)	平均路面輝度1.0cd/m2,歩道有	組	TVJ1384001	物価資料		
LED道路照明器具(タイプb)	平均路面輝度1.0cd/m2,歩道無	組	TVJ1384002	物価資料		
LED道路照明器具(タイプf)	平均路面輝度0.7cd/m2,歩道有	組	TVJ1384006	物価資料		
LED道路照明器具(タイプg)	平均路面輝度0.7cd/m2,歩道無	組	TVJ1384007	物価資料		
LED道路照明器具(タイプk)	平均路面輝度0.5cd/m2,歩道有	組	TVJ1384011	物価資料		
LED道路照明器具(タイプl)	平均路面輝度0.5cd/m2,歩道無	組	TVJ1384012	物価資料		
LED道路照明器具(タイプm)	十字路(2車線×2車線),20lx	組	TVJ1384013	物価資料		
LED道路照明器具(タイプn)	十字路(2車線×2車線),15lx	組	TVJ1384014	物価資料		
LED道路照明器具(タイプo)	十字路(2車線×2車線),10lx	組	TVJ1384015	物価資料		
LED道路照明器具(タイプp)	十字路(4車線×2車線),20lx	組	TVJ1384016	物価資料		
LED道路照明器具(タイプq)	十字路(4車線×2車線),15lx	組	TVJ1384017	物価資料		
LED道路照明器具(建電協型)	KCE050-2	台	TVJ1386101	物価資料		
LED道路照明器具(建電協型)	KCE070-2	台	TVJ1386102	物価資料		
LED道路照明器具(建電協型)	KCE100-2	台	TVJ1386103	物価資料		
LED道路照明器具(建電協型)	KCE120-2	台	TVJ1386104	物価資料		
LED道路照明器具(建電協型)	KCE140-2	台	TVJ1386105	物価資料		
LED道路照明器具(建電協型)	KCE070-2H(高速用)	台	TVJ1386106	物価資料		
LED道路照明器具(建電協型)	KCE090-2H(高速用)	台	TVJ1386107	物価資料		

名 称	規 格	単位	コード	単 価		
				本	土	佐 渡
LED道路照明器具(建電協型)	KCE120-2H(高速用)	台	TVJ1386108			物価資料
LED道路照明器具(建電協型)	KCE070-3	台	TVJ1386109			物価資料
LED道路照明器具(建電協型)	KCE100-3	台	TVJ1386110			物価資料
LED道路照明器具(建電協型)	KCE150-3	台	TVJ1386111			物価資料
LED道路照明器具(建電協型)	KCE050-2C(交差点用)	台	TVJ1386112			物価資料
LED道路照明器具(建電協型)	KCE070-2C(交差点用)	台	TVJ1386113			物価資料
LED道路照明器具(建電協型)	KCE090-2C(交差点用)	台	TVJ1386114			物価資料
LED道路照明器具(建電協型)	KCE150-3C(交差点用)	台	TVJ1386115			物価資料
LED道路照明器具(建電協型)用	専用ケーブル直線型ポール用	本	TVJ1386116			物価資料
LED歩道照明器具(建電協型)	KHE015	台	TVJ1387101			物価資料
LED歩道照明器具(建電協型)	KHE030	台	TVJ1387102			物価資料
LEDトンネル照明器具(建電協型 一般形)	KWE030BL(基本照明)	台	TVJ1388101			物価資料
LEDトンネル照明器具(建電協型 一般形)	KWE045BL(基本照明)	台	TVJ1388102			物価資料
LEDトンネル照明器具(建電協型 一般形)	KWE060BL(基本照明)	台	TVJ1388103			物価資料
LEDトンネル照明器具(建電協型 一般形)	KWE070BL(基本照明)	台	TVJ1388104			物価資料
LEDトンネル照明器具(建電協型 一般形)	KWE090BL(基本)	台	TVJ1388105			物価資料
LEDトンネル照明器具(建電協型 一般形)	KWE120BL(基本)	台	TVJ1388106			物価資料
LEDトンネル照明器具(建電協型 一般形)	KWEP030BL(基本 蓄電池内蔵)	台	TVJ1388107			物価資料
LEDトンネル照明器具(建電協型 一般形)	KWEP045BL(基本 蓄電池内蔵)	台	TVJ1388108			物価資料
LEDトンネル照明器具(建電協型 一般形)	KWEP060BL(基本 蓄電池内蔵)	台	TVJ1388109			物価資料
LEDトンネル照明器具(建電協型 一般形)	KWEP070BL(基本 蓄電池内蔵)	台	TVJ1388110			物価資料
LEDトンネル照明器具(建電協型 一般形)	KWEP090BL(基本 蓄電池内蔵)	台	TVJ1388111			物価資料
LEDトンネル照明器具(建電協型 一般形)	KWEP120BL(基本 蓄電池内蔵)	台	TVJ1388112			物価資料
LEDトンネル照明器具(建電協型 一般形)	KWE030B(入口)	台	TVJ1388113			物価資料
LEDトンネル照明器具(建電協型 一般形)	KWE070B(入口)	台	TVJ1388114			物価資料
LEDトンネル照明器具(建電協型 一般形)	KWE100B(入口)	台	TVJ1388115			物価資料
LEDトンネル照明器具(建電協型 一般形)	KWE150B(入口)	台	TVJ1388116			物価資料
LEDトンネル照明器具(建電協型 一般形)	KWE200B(入口)	台	TVJ1388117			物価資料
LEDトンネル照明器具(建電協型 一般形)	KWE250B(入口)	台	TVJ1388118			物価資料
LEDトンネル照明器具(建電協型 一般形)	KWE300B(入口)	台	TVJ1388119			物価資料
LEDトンネル照明器具(建電協型 一般形)	KWE350B(入口)	台	TVJ1388120			物価資料
LEDトンネル照明器具(建電協型 調光形)	KWE030BL-D(基本)	台	TVJ1388121			物価資料
LEDトンネル照明器具(建電協型 調光形)	KWE045BL-D(基本)	台	TVJ1388122			物価資料
LEDトンネル照明器具(建電協型 調光形)	KWE060BL-D(基本)	台	TVJ1388123			物価資料
LEDトンネル照明器具(建電協型 調光形)	KWE070BL-D(基本)	台	TVJ1388124			物価資料
LEDトンネル照明器具(建電協型 調光形)	KWE090BL-D(基本)	台	TVJ1388125			物価資料
LEDトンネル照明器具(建電協型 調光形)	KWE120BL-D(基本)	台	TVJ1388126			物価資料
LEDトンネル照明器具(建電協型 調光形)	KWEP030BL-D(基本 蓄電池内蔵)	台	TVJ1388127			物価資料
LEDトンネル照明器具(建電協型 調光形)	KWEP045BL-D(基本 蓄電池内蔵)	台	TVJ1388128			物価資料
LEDトンネル照明器具(建電協型 調光形)	KWEP060BL-D(基本 蓄電池内蔵)	台	TVJ1388129			物価資料
LEDトンネル照明器具(建電協型 調光形)	KWEP070BL-D(基本 蓄電池内蔵)	台	TVJ1388130			物価資料
LEDトンネル照明器具(建電協型 調光形)	KWEP090BL-D(基本 蓄電池内蔵)	台	TVJ1388131			物価資料
LEDトンネル照明器具(建電協型 調光形)	KWEP120BL-D(基本 蓄電池内蔵)	台	TVJ1388132			物価資料
LEDトンネル照明器具(建電協型 調光形)	KWE030B-D(入口)	台	TVJ1388133			物価資料
LEDトンネル照明器具(建電協型 調光形)	KWE070B-D(入口)	台	TVJ1388134			物価資料
LEDトンネル照明器具(建電協型 調光形)	KWE100B-D(入口)	台	TVJ1388135			物価資料
LEDトンネル照明器具(建電協型 調光形)	KWE150B-D(入口)	台	TVJ1388136			物価資料
LEDトンネル照明器具(建電協型 調光形)	KWE200B-D(入口)	台	TVJ1388137			物価資料
LEDトンネル照明器具(建電協型 調光形)	KWE250B-D(入口)	台	TVJ1388138			物価資料
LEDトンネル照明器具(建電協型 調光形)	KWE300B-D(入口)	台	TVJ1388139			物価資料
LEDトンネル照明器具(建電協型 調光形)	KWE350B-D(入口)	台	TVJ1388140			物価資料

12-7 電気設備資材 (ポール、装柱・架線金具)

(1) 鋼管テーパーポール

名 称	規 格	単位	コード	単 価		
				本	土	佐 渡
テーパーポール運賃	6本×9本	本	T4461			物価資料
鋼管テーパーポール(照明用)	丸テーパー直線型 H=8m ムッキベース式	本	T4550			物価資料
鋼管テーパーポール(照明用)	丸テーパー直線型 H=10m ムッキベース式	本	T4551			物価資料
鋼管テーパーポール(照明用)	丸テーパー直線型 H=12m ムッキベース式	本	T4552			物価資料
直線テーパーポール8m(一灯用一律連接)	IS8-C(埋込式 めっき)	本	TVJ1389101			物価資料
直線テーパーポール10m(一灯用一律連接)	IS10-C(埋込式 めっき)	本	TVJ1389102			物価資料
直線テーパーポール8m(一灯用一律連接)	IS8B-C(ベース露出型 めっき)	本	TVJ1389103			物価資料
直線テーパーポール10m(一灯用一律連接)	IS10B-C(ベース露出型 めっき)	本	TVJ1389104			物価資料
直線テーパーポール12m(一灯用一律連接)	IS12B-C(ベース露出型 めっき)	本	TVJ1389105			物価資料
直線テーパーポール8m(一灯用一律連接)	IS8.3B-C(ベース埋設型 めっき)	本	TVJ1389106			物価資料
直線テーパーポール10m(一灯用一律連接)	IS10.3B-C(ベース埋設型 めっき)	本	TVJ1389107			物価資料
直線テーパーポール12m(一灯用一律連接)	IS12.3B-C(ベース埋設型 めっき)	本	TVJ1389108			物価資料
直線テーパーポール8m(一灯用一律単独)	IS8-S(埋込式 めっき)	本	TVJ1389109			物価資料
直線テーパーポール10m(一灯用一律単独)	IS10-S(埋込式 めっき)	本	TVJ1389110			物価資料
直線テーパーポール8m(一灯用一律単独)	IS8B-S(ベース露出型 めっき)	本	TVJ1389111			物価資料
直線テーパーポール10m(一灯用一律単独)	IS10B-S(ベース露出型 めっき)	本	TVJ1389112			物価資料
直線テーパーポール12m(一灯用一律単独)	IS12B-S(ベース露出型 めっき)	本	TVJ1389113			物価資料
直線テーパーポール8m(一灯用一律単独)	IS8.3B-S(ベース埋設型 めっき)	本	TVJ1389114			物価資料
直線テーパーポール10m(一灯用一律単独)	IS10.3B-S(ベース埋設型 めっき)	本	TVJ1389115			物価資料
直線テーパーポール12m(一灯用一律単独)	IS12.3B-S(ベース埋設型 めっき)	本	TVJ1389116			物価資料
直線テーパーポール8m(一灯用可変連接)	IA8-C(埋込式 めっき)	本	TVJ1389117			物価資料
直線テーパーポール10m(一灯用可変連接)	IA10-C(埋込式 めっき)	本	TVJ1389118			物価資料
直線テーパーポール8m(一灯用可変連接)	IA8B-C(ベース露出型 めっき)	本	TVJ1389119			物価資料
直線テーパーポール10m(一灯用可変連接)	IA10B-C(ベース露出型 めっき)	本	TVJ1389120			物価資料
直線テーパーポール12m(一灯用可変連接)	IA12B-C(ベース露出型 めっき)	本	TVJ1389121			物価資料
直線テーパーポール8m(一灯用可変連接)	IA8.3B-C(ベース埋設型 めっき)	本	TVJ1389122			物価資料
直線テーパーポール10m(一灯用可変連接)	IA10.3B-C(ベース埋設型 めっき)	本	TVJ1389123			物価資料
直線テーパーポール12m(一灯用可変連接)	IA12.3B-C(ベース埋設型 めっき)	本	TVJ1389124			物価資料
直線テーパーポール8m(一灯用可変単独)	IA8-S(埋込式 めっき)	本	TVJ1389125			物価資料
直線テーパーポール10m(一灯用可変単独)	IA10-S(埋込式 めっき)	本	TVJ1389126			物価資料
直線テーパーポール8m(一灯用可変単独)	IA8B-S(ベース露出型 めっき)	本	TVJ1389127			物価資料
直線テーパーポール10m(一灯用可変単独)	IA10B-S(ベース露出型 めっき)	本	TVJ1389128			物価資料
直線テーパーポール12m(一灯用可変単独)	IA12B-S(ベース露出型 めっき)	本	TVJ1389129			物価資料
直線テーパーポール8m(一灯用可変単独)	IA8.3B-S(ベース埋設型 めっき)	本	TVJ1389130			物価資料
直線テーパーポール10m(一灯用可変単独)	IA10.3B-S(ベース埋設型 めっき)	本	TVJ1389131			物価資料
直線テーパーポール12m(一灯用可変単独)	IA12.3B-S(ベース埋設型 めっき)	本	TVJ1389132			物価資料
曲線テーパーポール8m(一灯用一律連接)	8-18-C(埋込式 めっき)	本	TVJ1389133			物価資料
曲線テーパーポール8m(一灯用一律連接)	8-18B-C(ベース露出 めっき)	本	TVJ1389134			物価資料
曲線テーパーポール10m(一灯用一律連接)	10-21B-C(ベース露出 めっき)	本	TVJ1389135			物価資料
曲線テーパーポール8m(一灯用一律連接)	8.3-18B-C(ベース埋設 めっき)	本	TVJ1389136			物価資料
曲線テーパーポール10m(一灯用一律連接)	10.3-21B-C(ベース埋設 めっき)	本	TVJ1389137			物価資料
曲線テーパーポール8m(一灯用一律単独)	8-18-S(埋込式 めっき)	本	TVJ1389138			物価資料
曲線テーパーポール8m(一灯用一律単独)	8-18B-S(ベース露出 めっき)	本	TVJ1389139			物価資料
曲線テーパーポール10m(一灯用一律単独)	10-21B-S(ベース露出 めっき)	本	TVJ1389140			物価資料
曲線テーパーポール8m(一灯用一律単独)	8.3-18B-S(ベース埋設 めっき)	本	TVJ1389141			物価資料
曲線テーパーポール10m(一灯用一律単独)	10.3-21B-S(ベース埋設 めっき)	本	TVJ1389142			物価資料
直線テーパーポール8m(二灯用一律連接)	TS8-C(埋込式 めっき)	本	TVJ1389143			物価資料
直線テーパーポール10m(二灯用一律連接)	TS10-C(埋込式 めっき)	本	TVJ1389144			物価資料
直線テーパーポール8m(二灯用一律連接)	TS8B-C(ベース露出型 めっき)	本	TVJ1389145			物価資料
直線テーパーポール10m(二灯用一律連接)	TS10B-C(ベース露出型 めっき)	本	TVJ1389146			物価資料
直線テーパーポール12m(二灯用一律連接)	TS12B-C(ベース露出型 めっき)	本	TVJ1389147			物価資料
直線テーパーポール8m(二灯用一律連接)	TS8.3B-C(ベース埋設型 めっき)	本	TVJ1389148			物価資料
直線テーパーポール10m(二灯用一律連接)	TS10.3B-C(ベース埋設型 めっき)	本	TVJ1389149			物価資料
直線テーパーポール12m(二灯用一律連接)	TS12.3B-C(ベース埋設型 めっき)	本	TVJ1389150			物価資料
直線テーパーポール8m(二灯用一律単独)	TS8-S(埋込式 めっき)	本	TVJ1389151			物価資料
直線テーパーポール10m(二灯用一律単独)	TS10-S(埋込式 めっき)	本	TVJ1389152			物価資料
直線テーパーポール8m(二灯用一律単独)	TS8B-S(ベース露出型 めっき)	本	TVJ1389153			物価資料
直線テーパーポール10m(二灯用一律単独)	TS10B-S(ベース露出型 めっき)	本	TVJ1389154			物価資料

1. テーパーポール運賃については、物価資料「価格の適用」を参照のこと。

名 称	規 格	単位	コード	単 価		
				本	土	佐 渡
直線テーパースポール12m(二灯用一律単独)	TS12B-S(ベース露出型 めっき)	本	TVJ1389155			物価資料
直線テーパースポール8m(二灯用一律単独)	TS8.3B-S(ベース埋設型 めっき)	本	TVJ1389156			物価資料
直線テーパースポール10m(二灯用一律単独)	TS10.3B-S(ベース埋設型 めっき)	本	TVJ1389157			物価資料
直線テーパースポール12m(二灯用一律単独)	TS12.3B-S(ベース埋設型 めっき)	本	TVJ1389158			物価資料
直線テーパースポール8m(二灯用可変接続)	TA8-C(埋込式 めっき)	本	TVJ1389159			物価資料
直線テーパースポール10m(二灯用可変接続)	TA10-C(埋込式 めっき)	本	TVJ1389160			物価資料
直線テーパースポール8m(二灯用可変接続)	TA8B-C(ベース露出型 めっき)	本	TVJ1389161			物価資料
直線テーパースポール10m(二灯用可変接続)	TA10B-C(ベース露出型 めっき)	本	TVJ1389162			物価資料
直線テーパースポール12m(二灯用可変接続)	TA12B-C(ベース露出型 めっき)	本	TVJ1389163			物価資料
直線テーパースポール8m(二灯用可変接続)	TA8.3B-C(ベース埋設型 めっき)	本	TVJ1389164			物価資料
直線テーパースポール10m(二灯用可変接続)	TA10.3B-C(ベース埋設型 めっき)	本	TVJ1389165			物価資料
直線テーパースポール12m(二灯用可変接続)	TA12.3B-C(ベース埋設型 めっき)	本	TVJ1389166			物価資料
直線テーパースポール8m(二灯用可変単独)	TA8-S(埋込式 めっき)	本	TVJ1389167			物価資料
直線テーパースポール10m(二灯用可変単独)	TA10-S(埋込式 めっき)	本	TVJ1389168			物価資料
直線テーパースポール8m(二灯用可変単独)	TA8B-S(ベース露出型 めっき)	本	TVJ1389169			物価資料
直線テーパースポール10m(二灯用可変単独)	TA10B-S(ベース露出型 めっき)	本	TVJ1389170			物価資料
直線テーパースポール12m(二灯用可変単独)	TA12B-S(ベース露出型 めっき)	本	TVJ1389171			物価資料
直線テーパースポール8m(二灯用可変単独)	TA8.3B-S(ベース埋設型 めっき)	本	TVJ1389172			物価資料
直線テーパースポール10m(二灯用可変単独)	TA10.3B-S(ベース埋設型 めっき)	本	TVJ1389173			物価資料
直線テーパースポール12m(二灯用可変単独)	TA12.3B-S(ベース埋設型 めっき)	本	TVJ1389174			物価資料
曲線テーパースポール8m(二灯用一律接続)	8-18Y-C(埋込式 めっき)	本	TVJ1389175			物価資料
曲線テーパースポール8m(二灯用一律接続)	8-18YB-C(ベース露出 めっき)	本	TVJ1389176			物価資料
曲線テーパースポール10m(二灯用一律接続)	10-21YB-C(ベース露出 めっき)	本	TVJ1389177			物価資料
曲線テーパースポール8m(二灯用一律接続)	8.3-18YB-C(ベース埋設 めっき)	本	TVJ1389178			物価資料
曲線テーパースポール10m(二灯用一律接続)	10.3-21YB-C(ベース埋設 めっき)	本	TVJ1389179			物価資料
曲線テーパースポール8m(二灯用一律単独)	8-18Y-S(埋込式 めっき)	本	TVJ1389180			物価資料
曲線テーパースポール8m(二灯用一律単独)	8-18YB-S(ベース露出 めっき)	本	TVJ1389181			物価資料
曲線テーパースポール10m(二灯用一律単独)	10-21YB-S(ベース露出 めっき)	本	TVJ1389182			物価資料
曲線テーパースポール8m(二灯用一律単独)	8.3-18YB-S(ベース埋設 めっき)	本	TVJ1389183			物価資料
曲線テーパースポール10m(二灯用一律単独)	10.3-21YB-S(ベース埋設 めっき)	本	TVJ1389184			物価資料
直線テーパースポール8m(一灯用一律接続)	IS8-C(埋込式 塗装)	本	TVJ1389185			物価資料
直線テーパースポール10m(一灯用一律接続)	IS10-C(埋込式 塗装)	本	TVJ1389186			物価資料
直線テーパースポール8m(一灯用一律接続)	IS8B-C(ベース露出型 塗装)	本	TVJ1389187			物価資料
直線テーパースポール10m(一灯用一律接続)	IS10B-C(ベース露出型 塗装)	本	TVJ1389188			物価資料
直線テーパースポール12m(一灯用一律接続)	IS12B-C(ベース露出型 塗装)	本	TVJ1389189			物価資料
直線テーパースポール8m(一灯用一律接続)	IS8.3B-C(ベース埋設型 塗装)	本	TVJ1389190			物価資料
直線テーパースポール10m(一灯用一律接続)	IS10.3B-C(ベース埋設型 塗装)	本	TVJ1389191			物価資料
直線テーパースポール12m(一灯用一律接続)	IS12.3B-C(ベース埋設型 塗装)	本	TVJ1389192			物価資料
直線テーパースポール8m(一灯用一律単独)	IS8-S(埋込式 塗装)	本	TVJ1389193			物価資料
直線テーパースポール10m(一灯用一律単独)	IS10-S(埋込式 塗装)	本	TVJ1389194			物価資料
直線テーパースポール8m(一灯用一律単独)	IS8B-S(ベース露出型 塗装)	本	TVJ1389195			物価資料
直線テーパースポール10m(一灯用一律単独)	IS10B-S(ベース露出型 塗装)	本	TVJ1389196			物価資料
直線テーパースポール12m(一灯用一律単独)	IS12B-S(ベース露出型 塗装)	本	TVJ1389197			物価資料
直線テーパースポール8m(一灯用一律単独)	IS8.3B-S(ベース埋設型 塗装)	本	TVJ1389198			物価資料
直線テーパースポール10m(一灯用一律単独)	IS10.3B-S(ベース埋設型 塗装)	本	TVJ1389199			物価資料
直線テーパースポール12m(一灯用一律単独)	IS12.3B-S(ベース埋設型 塗装)	本	TVJ1389200			物価資料
直線テーパースポール8m(一灯用可変接続)	IA8-C(埋込式 塗装)	本	TVJ1389201			物価資料
直線テーパースポール10m(一灯用可変接続)	IA10-C(埋込式 塗装)	本	TVJ1389202			物価資料
直線テーパースポール8m(一灯用可変接続)	IA8B-C(ベース露出型 塗装)	本	TVJ1389203			物価資料
直線テーパースポール10m(一灯用可変接続)	IA10B-C(ベース露出型 塗装)	本	TVJ1389204			物価資料
直線テーパースポール12m(一灯用可変接続)	IA12B-C(ベース露出型 塗装)	本	TVJ1389205			物価資料
直線テーパースポール8m(一灯用可変接続)	IA8.3B-C(ベース埋設型 塗装)	本	TVJ1389206			物価資料
直線テーパースポール10m(一灯用可変接続)	IA10.3B-C(ベース埋設型 塗装)	本	TVJ1389207			物価資料
直線テーパースポール12m(一灯用可変接続)	IA12.3B-C(ベース埋設型 塗装)	本	TVJ1389208			物価資料
直線テーパースポール8m(一灯用可変単独)	IA8-S(埋込式 塗装)	本	TVJ1389209			物価資料
直線テーパースポール10m(一灯用可変単独)	IA10-S(埋込式 塗装)	本	TVJ1389210			物価資料
直線テーパースポール8m(一灯用可変単独)	IA8B-S(ベース露出型 塗装)	本	TVJ1389211			物価資料
直線テーパースポール10m(一灯用可変単独)	IA10B-S(ベース露出型 塗装)	本	TVJ1389212			物価資料
直線テーパースポール12m(一灯用可変単独)	IA12B-S(ベース露出型 塗装)	本	TVJ1389213			物価資料
直線テーパースポール8m(一灯用可変単独)	IA8.3B-S(ベース埋設型 塗装)	本	TVJ1389214			物価資料
直線テーパースポール10m(一灯用可変単独)	IA10.3B-S(ベース埋設型 塗装)	本	TVJ1389215			物価資料

1. テーパーポール運賃については、物価資料「価格の適用」を参照のこと。

名 称	規 格	単位	コード	単 価		
				本	土	佐 渡
直線テーパーポール12m(一灯用可変単独)	IA12.3B-S(ベース埋設型 塗装)	本	TVJ1389216			物価資料
曲線テーパーポール8m(一灯用一律連接)	8-18-C(埋込式 塗装)	本	TVJ1389217			物価資料
曲線テーパーポール8m(一灯用一律連接)	8-18B-C(ベース露出 塗装)	本	TVJ1389218			物価資料
曲線テーパーポール10m(一灯用一律連接)	10-21B-C(ベース露出 塗装)	本	TVJ1389219			物価資料
曲線テーパーポール8m(一灯用一律連接)	8.3-18B-C(ベース埋設 塗装)	本	TVJ1389220			物価資料
曲線テーパーポール10m(一灯用一律連接)	10.3-21B-C(ベース埋設 塗装)	本	TVJ1389221			物価資料
曲線テーパーポール8m(一灯用一律単独)	8-18-S(埋込式 塗装)	本	TVJ1389222			物価資料
曲線テーパーポール8m(一灯用一律単独)	8-18B-S(ベース露出 塗装)	本	TVJ1389223			物価資料
曲線テーパーポール10m(一灯用一律単独)	10-21B-S(ベース露出 塗装)	本	TVJ1389224			物価資料
曲線テーパーポール8m(一灯用一律単独)	8.3-18B-S(ベース埋設 塗装)	本	TVJ1389225			物価資料
曲線テーパーポール10m(一灯用一律単独)	10.3-21B-S(ベース埋設 塗装)	本	TVJ1389226			物価資料
直線テーパーポール8m(二灯用一律連接)	TS8-C(埋込式 塗装)	本	TVJ1389227			物価資料
直線テーパーポール10m(二灯用一律連接)	TS10-C(埋込式 塗装)	本	TVJ1389228			物価資料
直線テーパーポール8m(二灯用一律連接)	TS8B-C(ベース露出型 塗装)	本	TVJ1389229			物価資料
直線テーパーポール10m(二灯用一律連接)	TS10B-C(ベース露出型 塗装)	本	TVJ1389230			物価資料
直線テーパーポール12m(二灯用一律連接)	TS12B-C(ベース露出型 塗装)	本	TVJ1389231			物価資料
直線テーパーポール8m(二灯用一律連接)	TS8.3B-C(ベース埋設型 塗装)	本	TVJ1389232			物価資料
直線テーパーポール10m(二灯用一律連接)	TS10.3B-C(ベース埋設型 塗装)	本	TVJ1389233			物価資料
直線テーパーポール12m(二灯用一律連接)	TS12.3B-C(ベース埋設型 塗装)	本	TVJ1389234			物価資料
直線テーパーポール8m(二灯用一律単独)	TS8-S(埋込式 塗装)	本	TVJ1389235			物価資料
直線テーパーポール10m(二灯用一律単独)	TS10-S(埋込式 塗装)	本	TVJ1389236			物価資料
直線テーパーポール8m(二灯用一律単独)	TS8B-S(ベース露出型 塗装)	本	TVJ1389237			物価資料
直線テーパーポール10m(二灯用一律単独)	TS10B-S(ベース露出型 塗装)	本	TVJ1389238			物価資料
直線テーパーポール12m(二灯用一律単独)	TS12B-S(ベース露出型 塗装)	本	TVJ1389239			物価資料
直線テーパーポール8m(二灯用一律単独)	TS8.3B-S(ベース埋設型 塗装)	本	TVJ1389240			物価資料
直線テーパーポール10m(二灯用一律単独)	TS10.3B-S(ベース埋設型 塗装)	本	TVJ1389241			物価資料
直線テーパーポール12m(二灯用一律単独)	TS12.3B-S(ベース埋設型 塗装)	本	TVJ1389242			物価資料
直線テーパーポール8m(二灯用可変連接)	TA8-C(埋込式 塗装)	本	TVJ1389243			物価資料
直線テーパーポール10m(二灯用可変連接)	TA10-C(埋込式 塗装)	本	TVJ1389244			物価資料
直線テーパーポール8m(二灯用可変連接)	TA8B-C(ベース露出型 塗装)	本	TVJ1389245			物価資料
直線テーパーポール10m(二灯用可変連接)	TA10B-C(ベース露出型 塗装)	本	TVJ1389246			物価資料
直線テーパーポール12m(二灯用可変連接)	TA12B-C(ベース露出型 塗装)	本	TVJ1389247			物価資料
直線テーパーポール8m(二灯用可変連接)	TA8.3B-C(ベース埋設型 塗装)	本	TVJ1389248			物価資料
直線テーパーポール10m(二灯用可変連接)	TA10.3B-C(ベース埋設型 塗装)	本	TVJ1389249			物価資料
直線テーパーポール12m(二灯用可変連接)	TA12.3B-C(ベース埋設型 塗装)	本	TVJ1389250			物価資料
直線テーパーポール8m(二灯用可変単独)	TA8-S(埋込式 塗装)	本	TVJ1389251			物価資料
直線テーパーポール10m(二灯用可変単独)	TA10-S(埋込式 塗装)	本	TVJ1389252			物価資料
直線テーパーポール8m(二灯用可変単独)	TA8B-S(ベース露出型 塗装)	本	TVJ1389253			物価資料
直線テーパーポール10m(二灯用可変単独)	TA10B-S(ベース露出型 塗装)	本	TVJ1389254			物価資料
直線テーパーポール12m(二灯用可変単独)	TA12B-S(ベース露出型 塗装)	本	TVJ1389255			物価資料
直線テーパーポール8m(二灯用可変単独)	TA8.3B-S(ベース埋設型 塗装)	本	TVJ1389256			物価資料
直線テーパーポール10m(二灯用可変単独)	TA10.3B-S(ベース埋設型 塗装)	本	TVJ1389257			物価資料
直線テーパーポール12m(二灯用可変単独)	TA12.3B-S(ベース埋設型 塗装)	本	TVJ1389258			物価資料
曲線テーパーポール8m(二灯用一律連接)	8-18Y-C(埋込式 塗装)	本	TVJ1389259			物価資料
曲線テーパーポール8m(二灯用一律連接)	8-18YB-C(ベース露出 塗装)	本	TVJ1389260			物価資料
曲線テーパーポール10m(二灯用一律連接)	10-21YB-C(ベース露出 塗装)	本	TVJ1389261			物価資料
曲線テーパーポール8m(二灯用一律連接)	8.3-18YB-C(ベース埋設 塗装)	本	TVJ1389262			物価資料
曲線テーパーポール10m(二灯用一律連接)	10.3-21YB-C(ベース埋設 塗装)	本	TVJ1389263			物価資料
曲線テーパーポール8m(二灯用一律単独)	8-18Y-S(埋込式 塗装)	本	TVJ1389264			物価資料
曲線テーパーポール8m(二灯用一律単独)	8-18YB-S(ベース露出 塗装)	本	TVJ1389265			物価資料
曲線テーパーポール10m(二灯用一律単独)	10-21YB-S(ベース露出 塗装)	本	TVJ1389266			物価資料
曲線テーパーポール8m(二灯用一律単独)	8.3-18YB-S(ベース埋設 塗装)	本	TVJ1389267			物価資料
曲線テーパーポール10m(二灯用一律単独)	10.3-21YB-S(ベース埋設 塗装)	本	TVJ1389268			物価資料

1. テーパーポール運賃については、物価資料「価格の適用」を参照のこと。

(2) コンクリートポール

名 称	規 格	単位	コード	単 価		
				本	土	佐 渡
コンクリートポール(一般用)	φ12cm-6.0m 荷重120kgf	本	TN6310			物価資料
コンクリートポール(通信線用)	φ14cm-7.0m 荷重150kgf	本	TN6312			物価資料
コンクリートポール(通信線用)	φ14cm-8.0m 荷重200kgf	本	TN6313			物価資料
コンクリートポール(通信線用)	φ14cm-9.0m 荷重250kgf	本	TN6314			物価資料

名 称	規 格	単位	コード	単 価		
				本	土	佐 渡
コンクリートポール(送配電線)	φ19cm-11m 荷重350kgf	本	TN6317	物価資料		
コンクリートポール(送配電線)	φ19cm-12m 荷重350kgf	本	TN6318	物価資料		
コンクリートポール(電力仕様)	10m末口19cm 3.4KN	本	TVJ1510002	物価資料		
コンクリートポール(電力仕様)	13m末口19cm 4.9KN	本	TVJ1510006	物価資料		
コンクリートポール(NTT通信)	7m末口19cm 4.2KN	本	TVJ1511005	物価資料		

(3) コンクリートポール用付属品

名 称	規 格	単位	コード	単 価		
				本	土	佐 渡
ステープブロックロッド付き	No.1 500×250	個	TVJ1535001	物価資料		
ステープブロック(ロッド付)	2号 600×300mm	組	TN6332	物価資料		
ステープブロック(ロッド付)	3号 700×350mm	組	TN6333	物価資料		
コンクリート根かせ	A型(ハンド付)	個	TVJ1522001	物価資料		
コンクリート根かせ(バンド別)	電力形 1200×240×170	個	KNA879	物価資料		

(4) 装柱金具

名 称	規 格	単位	コード	単 価		
				本	土	佐 渡
装柱金具	SFBT-10(ステンレスベルト)	m	TVJ1524002	物価資料		
装柱金具	SLS-1(ステンレスベルト締付金具)	個	TVJ1524003	物価資料		
自在アームバンド	UABD-317	個	KNA882	物価資料		
アームタイレスバンド(片抱)	SABD-19S-DW	個	KNA883	物価資料		
自在バンド	4BD-HC-12	個	KNA888	物価資料		
高圧引下線	PDC 14mm2	m	KNA999	物価資料		
ボルト	真棒 12×200	個	KNB000	物価資料		

(5) 電力架線金具

名 称	規 格	単位	コード	単 価		
				本	土	佐 渡
軽腕金LGA(電力規格品)	0.9 ㄱ(低圧2線引通・引留)	本	TVJ1523001	物価資料		
軽腕金LGA(電力規格品)	1.2 ㄱ(低圧2線捨出・トンホ)	本	TVJ1523002	物価資料		
軽腕金LGA(電力規格品)	1.5 ㄱ(高圧3線引通・総捨出)	本	TVJ1523003	物価資料		
軽腕金LGA(電力規格品)	1.8 ㄱ(高圧3線引通・総捨出)	本	TVJ1523005	物価資料		
軽腕金	2.3×75×45×900	本	KNA889	物価資料		
軽腕金	3.2×75×75×1500	本	KNA891	2,040		
軽腕金	3.2×75×75×1800	本	KNA893	物価資料		
軽腕金	3.2×75×75×2500	本	KNA988	物価資料		
配電線用架線金具(足場ボルト)	CP用	本	TVJ1525001	物価資料		
配電線用架線金具(丸型アームタイ)	2.3×25×945(mm)	本	TVJ1526001	物価資料		
配電線用架線金具(Uボルト)	13×220mm	個	TVJ1528001	物価資料		
配電線用架線金具(低圧ラック)	電力・JR規格品(RL-O)	個	TVJ1532001	物価資料		

(6) 配電線用架線金具

名 称	規 格	単位	コード	単 価		
				本	土	佐 渡
配電線用架線金具(巻付クリップ)	シンプル、玉碍子用 22mm2	個	TVJ1527001	物価資料		
チコーアンカー(1号)	支線アンカー1000kgf/mm2	個	TN6336	物価資料		
チコーアンカー(2号)	支線アンカー2000kgf/mm2	個	TN6337	物価資料		
チコーアンカー(3号)	支線アンカー3000kgf/mm2	個	TN6338	物価資料		
支線棒	φ13×2100mm	個	KNA944	物価資料		

(7) がいし

名 称	規 格	単位	コード	単 価		
				本	土	佐 渡
がいし(配電線用)	高圧耐張がいし 普通形	個	TVJ1514001	物価資料		
がいし(配電線用)	高圧ピンがいし 普通形 大	個	TVJ1514003	物価資料		
がいし(配電線用)	玉がいし 100×100	個	TVJ1514007	物価資料		
がいし(配電線用)	低圧引留がいし 75×65	個	TVJ1514008	物価資料		
がいし(配電線用)	低圧ピンがいし 大 立ピン	個	TVJ1514009	物価資料		
がいし(配電線用)	低圧ピンがいし 中 立ピン	個	TVJ1514010	物価資料		

12-8 電気設備資材 (ハンドホール、避雷針)

(1) ハンドホール・鉄ぶた

名 称	規 格	単 位	コード	単 価	
				本 土	佐 渡
ハンドホール(本体のみ)	80cm×40cm×65cm	個	T4560	*	*
ハンドホール	900×900×900mm 蓋無し	個	TZP35500001	物価資料	
鉄蓋(円形蓋)	φ750	枚	T9446	156,000	*
鉄蓋(円形蓋・車道用)	φ750	枚	T9447	177,000	*
鉄蓋(角蓋)	500*800	枚	T9448	128,000	*
鉄蓋(角蓋)	850*1500	組	T9449	396,000	*
分岐柵蓋(400*1000)		組	T9450	172,000	*
分岐柵蓋(600*1000)		組	T9451	213,000	*
簡易トラフ蓋(400*3000)		組	T9452	408,000	*
簡易トラフ蓋(600*3000)		組	T9453	428,000	*
簡易トラフ蓋(400*2000)		組	T9454	293,000	*
簡易トラフ蓋(600*2000)		組	T9455	307,000	*

(2) 埋設標識シート

名 称	規 格	単 位	コード	単 価	
				本 土	佐 渡
埋設標識シート(電力、ガス、C・C・BOX用)	幅300mm 2倍 水抜穴無 ホリエチレンクロス	m	T9416	物価資料	228

(3) 接地棒

名 称	規 格	単 位	コード	単 価	
				本 土	佐 渡
接地棒(リード端子付)	φ10×L500mm	本	T4561	物価資料	
接地棒 φ10 1000mm		本	T9591	物価資料	
連結式接地棒	φ10×1500mm	本	TVJ1501002	物価資料	
連結式接地棒	φ14×1500mm	本	TN6457	物価資料	
丸形アース棒	E-B3 10 φ×1000mm	本	TVJ1502001	物価資料	
接地棒用リード端子	E-B10 10 φ用8×500	本	TVJ1503001	物価資料	
連結式接地棒用リード端子	φ10用 8mm2×500	本	TVJ1504001	物価資料	
連結式接地棒用リード端子	φ10用 22mm2×500	本	TVJ1504002	物価資料	
接地銅板(リード付)	テルミット2点溶接 1.5×900×900	枚	TN6460	物価資料	
接地極銅板	900mm2×1.5t黄銅ロウ付	枚	TVJ1506001	物価資料	

(4) 避雷関連機器

名 称	規 格	単 位	コード	単 価	
				本 土	佐 渡
避雷器(配電線路用)	一般型 8.4 KV	個	TN6446	物価資料	
避雷器(配電線路用)	耐塩型 8.4 KV	個	TN6447	物価資料	

1 2 - 9 電気設備資材 (消雪パイプ電気設備)

(1) 受電配電設備(消雪パイプ用)

名 称	規 格	単位	コード	単 価	
				本 土	佐 渡
受電・配電設備(タイプⅡ)	7.5kW以下(材料+設置費)	式	T5784	309,000	
受電・配電設備(タイプⅡ)	11~15kW(材料+設置費)	式	T5785	334,000	
受電・配電設備(タイプⅡ)	18.5~22kW(材料+設置費)	式	T5786	373,000	
受電・配電設備(タイプⅠ)	7.5kW以下(材料+設置費)	式	T5792	322,000	
受電・配電設備(タイプⅠ)	11~15kW(材料+設置費)	式	T5793	351,000	
受電・配電設備(タイプⅠ)	18.5~22kW(材料+設置費)	式	T5794	401,000	

1. 受電・配電設備の材料及び概要図は、「散水消雪施設設計施工マニュアル」参照。

2. 受電・配電設備費には制御盤価格は含まれない。

(2) 降雪検知器(消雪パイプ用)

名 称	規 格	単位	コード	単 価	
				本 土	佐 渡
降雪検知器	外気温(雪温)降水型	基	T5856	147,000	
降雪検知器	雪片カウント式	基	T5857	198,000	

(3) 組入制御盤(消雪パイプ用)

名 称	規 格	単位	コード	単 価	
				本 土	佐 渡
組入制御盤(タイプⅡ)	2.2kw・外気温(雪温)降水型	個	T5871	436,000	
組入制御盤(タイプⅡ)	3.7kw・外気温(雪温)降水型	個	T5872	439,000	
組入制御盤(タイプⅡ)	5.5kw・外気温(雪温)降水型	個	T5873	468,000	
組入制御盤(タイプⅡ)	7.5kw・外気温(雪温)降水型	個	T5874	471,000	
組入制御盤(タイプⅡ)	11kw・外気温(雪温)降水型	個	T5875	536,000	
組入制御盤(タイプⅡ)	15kw・外気温(雪温)降水型	個	T5876	568,000	
組入制御盤(タイプⅡ)	18.5kw外気温(雪温)降水型	個	T5877	613,000	
組入制御盤(タイプⅡ)	22kw・外気温(雪温)降水型	個	T5878	680,000	
組入制御盤(タイプⅠ)	2.2kw・外気温(雪温)降水型	個	T5880	347,000	
組入制御盤(タイプⅠ)	3.7kw・外気温(雪温)降水型	個	T5881	349,000	
組入制御盤(タイプⅠ)	5.5kw・外気温(雪温)降水型	個	T5882	364,000	
組入制御盤(タイプⅠ)	7.5kw・外気温(雪温)降水型	個	T5883	375,000	
組入制御盤(タイプⅠ)	11kw・外気温(雪温)降水型	個	T5884	442,000	
組入制御盤(タイプⅠ)	15kw・外気温(雪温)降水型	個	T5885	457,000	
組入制御盤(タイプⅠ)	18.5kw外気温(雪温)降水型	個	T5886	498,000	
組入制御盤(タイプⅠ)	22kw・外気温(雪温)降水型	個	T5887	520,000	
組入制御盤(タイプⅠ)	30kw・外気温(雪温)降水型	個	T5888	550,000	
組入制御盤(タイプⅠ)	37kw・外気温(雪温)降水型	個	T5889	666,000	
組入制御盤(タイプⅠ)	45kw・外気温(雪温)降水型	個	T5890	851,000	
組入制御盤(タイプⅠ)	30kw・雪片カウント式	個	T5891	865,000	
組入制御盤(タイプⅠ)	37kw・雪片カウント式	個	T5892	983,000	
組入制御盤(タイプⅠ)	45kw・雪片カウント式	個	T5893	1,120,000	
組入制御盤(タイプⅡ)	2.2kw・雪片カウント式	個	T5920	662,000	
組入制御盤(タイプⅡ)	3.7kw・雪片カウント式	個	T5921	685,000	
組入制御盤(タイプⅡ)	5.5kw・雪片カウント式	個	T5922	685,000	
組入制御盤(タイプⅡ)	7.5kw・雪片カウント式	個	T5923	701,000	
組入制御盤(タイプⅡ)	11kw・雪片カウント式	個	T5924	787,000	
組入制御盤(タイプⅡ)	15kw・雪片カウント式	個	T5925	830,000	
組入制御盤(タイプⅡ)	18.5kw・雪片カウント式	個	T5926	901,000	
組入制御盤(タイプⅡ)	22kw・雪片カウント式	個	T5927	930,000	

1. 組入制御盤(タイプⅠ) : 降雪検知器組入制御盤(降雪検知器も含む)

2. 組入制御盤(タイプⅡ) : 降雪検知器、第2融雪組入制御盤(降雪検知器も含む)

3. 使用にあたっては、「散水消雪施設設計施工マニュアル」参照。

1 3 - 1 機械設備資材 (配管材)

(1) 配管用炭素鋼管 (ガス管)

名 称	規 格	単位	コード	単 価	
				本 土	佐 渡
配管用炭素鋼管(クロネジ無し)	SGP 32A以下	t	KN0565	物価資料	
配管用炭素鋼管(クロネジ無し)	SGP 40A~125A	t	KN0566	物価資料	
ガス管(SGP) 黒ねじ無し管	20A	m	TZJ5100003	物価資料	299
ガス管(SGP) 黒ねじ無し管	25A	m	TZJ5100004	物価資料	421
ガス管(SGP) 黒ねじ無し管	32A	m	TZJ5100005	物価資料	554
ガス管(SGP) 黒ねじ無し管	40A	m	TZJ5100006	物価資料	635
ガス管(SGP) 黒ねじ無し管	50A	m	TZJ5100007	物価資料	868
ガス管(SGP) 黒ねじ無し管	65A	m	TZJ5100008	物価資料	1,210
ガス管(SGP) 黒ねじ無し管	80A	m	TZJ5100009	物価資料	1,430
ガス管(SGP) 黒ねじ無し管	90A	m	TZJ5100010	1,600	1,710
ガス管(SGP) 黒ねじ無し管	100A	m	TZJ5100011	物価資料	1,970
配管用炭素鋼管(シロネジ無し)	SGP 32A以下	t	KN0567	物価資料	
配管用炭素鋼管(シロネジ無し)	SGP 40A~125A	t	KN0568	物価資料	
ガス管(SGP) 白ねじ無し管	15A	本	TZJ5102001	物価資料	*
ガス管(SGP) 白ねじ無し管	20A	本	TZJ5102002	物価資料	*
ガス管(SGP) 白ねじ無し管	25A	本	TZJ5102003	物価資料	*
ガス管(SGP) 白ねじ無し管	32A	本	TZJ5102004	物価資料	*
ガス管(SGP) 白ねじ無し管	40A	本	TZJ5102005	物価資料	*
ガス管(SGP) 白ねじ無し管	50A	本	TZJ5102006	物価資料	*
ガス管(SGP) 白ねじ無し管	65A	本	TZJ5102007	物価資料	*
ガス管(SGP) 白ねじ無し管	80A	本	TZJ5102008	物価資料	*
ガス管(SGP) 白ねじ無し管	100A	本	TZJ5102009	物価資料	*
配管用炭素鋼管(シロネジあり)	SGP 32A以下	t	KN0569	物価資料	
配管用炭素鋼管(シロネジあり)	SGP 40A~125A	t	KN0570	物価資料	
配管用炭素鋼管 白管ねじ付き	15A 長4.0m(ソケット付)	本	TN0673	物価資料	1,410
配管用炭素鋼管 白管ねじ付き	20A 長4.0m(ソケット付)	本	TN0674	物価資料	1,720
配管用炭素鋼管 白管ねじ付き	25A 長4.0m(ソケット付)	本	TN0675	物価資料	2,420
配管用炭素鋼管 白管ねじ付き	32A 長4.0m(ソケット付)	本	TN0676	物価資料	3,220
配管用炭素鋼管 白管ねじ付き	40A 長4.0m(ソケット付)	本	TN0677	物価資料	3,690
配管用炭素鋼管 白管ねじ付き	50A 長4.0m(ソケット付)	本	TN0678	物価資料	5,060
炭素鋼管(白ネジ付)	65A(同径ソケット含む)	m	T5950	物価資料	1,800
配管用炭素鋼管 白管ねじ付き	80A 長4.0m(ソケット付)	本	TN0680	物価資料	8,660
配管用炭素鋼管 白管ねじ付き	100A 長4.0m(ソケット付)	本	TN0682	物価資料	12,400
配管用炭素鋼管 白管ねじ付き	125A 長5.5m(ソケット付)	本	TN0683	物価資料	23,400
配管用炭素鋼管 白管ねじ付き	150A 長5.5m(ソケット付)	本	TN0684	物価資料	31,000
耐溝状腐食電縫鋼管	黒ねじ無し管 125A	m	TZJ5103001	物価資料	2,660
耐溝状腐食電縫鋼管	黒ねじ無し管 150A	m	TZJ5103002	物価資料	3,760
耐溝状腐食電縫鋼管	黒ねじ無し管 200A	m	TZJ5103003	物価資料	5,750
耐溝状腐食電縫鋼管	黒ねじ無し管 250A	m	TZJ5103004	物価資料	8,080
耐溝状腐食電縫鋼管	黒ねじ無し管 300A	m	TZJ5103005	物価資料	10,100
耐溝状腐食電縫鋼管	黒ねじ無し管 350A	m	TZJ5103006	物価資料	12,800
耐溝状腐食電縫鋼管	黒ねじ無し管 400A	m	TZJ5103007	物価資料	14,700
耐溝状腐食電縫鋼管	黒ねじ無し管 450A	m	TZJ5103008	物価資料	16,600
耐溝状腐食電縫鋼管	黒ねじ無し管 500A	m	TZJ5103009	物価資料	18,600
耐溝状腐食電縫鋼管	白ねじ無し管 125A	本	TZJ5103010	物価資料	19,000
耐溝状腐食電縫鋼管	白ねじ無し管 150A	本	TZJ5103011	物価資料	26,000
耐溝状腐食電縫鋼管	白ねじ無し管 200A	本	TZJ5103012	物価資料	39,600
耐溝状腐食電縫鋼管	白ねじ無し管 250A	本	TZJ5103013	物価資料	55,700
耐溝状腐食電縫鋼管	白ねじ無し管 300A	本	TZJ5103014	物価資料	69,700
耐溝状腐食電縫鋼管	白ねじ無し管 350A	本	TZJ5103015	物価資料	88,900

(2) 圧力配管用炭素鋼管

名 称	規 格	単位	コード	単 価	
				本 土	佐 渡
圧力配管用炭素鋼管STPG 370	20A×SCH40 黒ねじ無 電縫管	t	KN0575	物価資料	
圧力配管用炭素鋼管STPG 370	25A×SCH40 黒ねじ無 電縫管	t	KN0576	物価資料	
圧力配管用炭素鋼管STPG 370	32A×SCH40 黒ねじ無 電縫管	t	KN0577	物価資料	
圧力配管用炭素鋼管STPG 370	40A×SCH40 黒ねじ無 電縫管	t	KN0578	物価資料	
圧力配管用炭素鋼管STPG 370	50~100A×SCH40 黒ねじ無 電縫管	t	KN0579	物価資料	

(3) 管フランジ

名 称	規 格	単位	コード	単 価		
				本	土	佐 渡
管フランジ B2220	D 80 10kgf/cm2	枚	KNL326			5,620
管フランジ B2220	D100 10kgf/cm2	枚	KNL327			7,050
管フランジ B2220	D125 10kgf/cm2	枚	KNL328			9,000
管フランジ B2220	D150 10kgf/cm2	枚	KNL329			11,100
管フランジ B2220	D200 10kgf/cm2	枚	KNL330			13,500
管フランジ B2220	D250 10kgf/cm2	枚	KNL331			19,200
管フランジ B2220	D300 10kgf/cm2	枚	KNL332			22,100
管フランジ B2220	D350 10kgf/cm2	枚	KNL333			28,900
管フランジ B2220	D400 10kgf/cm2	枚	KNL334			36,400
管フランジ B2220	D450 10kgf/cm2	枚	KNL335			43,200
管フランジ B2220	D500 10kgf/cm2	枚	KNL336			46,500
管フランジ B2220	D600 10kgf/cm2	枚	KNL337			67,500
管フランジ B2220	D700 10kgf/cm2	枚	KNL338			80,300
管フランジ B2220	D800 10kgf/cm2	枚	KNL339			115,000
管フランジ B2220	D 80 5kgf/cm2	枚	KNL351			4,870
管フランジ B2220	D100 5kgf/cm2	枚	KNL352			5,620
管フランジ B2220	D125 5kgf/cm2	枚	KNL353			7,200
管フランジ B2220	D150 5kgf/cm2	枚	KNL354			9,450
管フランジ B2220	D200 5kgf/cm2	枚	KNL355			11,400
管フランジ B2220	D250 5kgf/cm2	枚	KNL356			16,800
管フランジ B2220	D300 5kgf/cm2	枚	KNL357			21,300
管フランジ B2220	D350 5kgf/cm2	枚	KNL358			24,200
管フランジ B2220	D400 5kgf/cm2	枚	KNL359			30,200
管フランジ B2220	D450 5kgf/cm2	枚	KNL360			36,000
管フランジ B2220	D500 5kgf/cm2	枚	KNL361			40,500
管フランジ B2220	D600 5kgf/cm2	枚	KNL362			60,400
管フランジ B2220	D700 5kgf/cm2	枚	KNL363			69,600
管フランジ B2220	D800 5kgf/cm2	枚	KNL364			86,800

(4) ねじ込み式可鍛鉄製管継手

名 称	規 格	単位	コード	単 価		
				本	土	佐 渡
ねじ込み式可鍛鉄製管継手径違ソケット	50A(黒ネジ付) JISB2301	個	T5971	物価資料		464
ねじ込み式可鍛鉄製管継手径違ソケット	65A(黒ネジ付) JISB2301	個	T5972	物価資料		877
ねじ込み式可鍛鉄製管継手径違ソケット	80A(黒ネジ付) JISB2301	個	T5973	物価資料		1,340
ねじ込み式可鍛鉄製管継手径違ソケット	100A(黒ネジ付) JISB2301	個	T5974	物価資料		2,250
ねじ込み式可鍛鉄製管継手径違ソケット	125A(黒ネジ付) JISB2301	個	T5975	物価資料		4,550
ねじ込み式可鍛鉄製管継手径違ソケット	150A(黒ネジ付) JISB2301	個	T5976	物価資料		6,240
ねじ込み式可鍛鉄製管継手90°エルボ	50A(黒ネジ付) JISB2301	個	T5981	物価資料		401
ねじ込み式可鍛鉄製管継手90°エルボ	65A(黒ネジ付) JISB2301	個	T5982	物価資料		860
ねじ込み式可鍛鉄製管継手90°エルボ	80A(黒ネジ付) JISB2301	個	T5983	物価資料		1,270
ねじ込み式可鍛鉄製管継手90°エルボ	100A(黒ネジ付) JISB2301	個	T5984	物価資料		2,120
ねじ込み式可鍛鉄製管継手90°エルボ	125A(黒ネジ付) JISB2301	個	T5985	物価資料		6,070
ねじ込み式可鍛鉄製管継手90°エルボ	150A(黒ネジ付) JISB2301	個	T5986	物価資料		8,410
ねじ込み式可鍛鉄製管継手径違いT字管	50A(黒ネジ付) JISB2301	個	T5990	物価資料		863
ねじ込み式可鍛鉄製管継手径違いT字管	65A(黒ネジ付) JISB2301	個	T5991	物価資料		1,950
ねじ込み式可鍛鉄製管継手径違いT字管	80A(黒ネジ付) JISB2301	個	T5992	物価資料		2,700
ねじ込み式可鍛鉄製管継手径違いT字管	100A(黒ネジ付) JISB2301	個	T5993	物価資料		4,640
ねじ込み式可鍛鉄製管継手径違いT字管	125A(黒ネジ付) JISB2301	個	T5994	物価資料		12,300
ねじ込み式可鍛鉄製管継手径違いT字管	150A(黒ネジ付) JISB2301	個	T5995	物価資料		18,600
ねじ込み式可鍛鉄製管継手T字管	50A(黒ネジ付) JISB2301	個	T6000	物価資料		606
ねじ込み式可鍛鉄製管継手T字管	65A(黒ネジ付) JISB2301	個	T6001	物価資料		1,320
ねじ込み式可鍛鉄製管継手T字管	80A(黒ネジ付) JISB2301	個	T6002	物価資料		1,930
ねじ込み式可鍛鉄製管継手T字管	100A(黒ネジ付) JISB2301	個	T6003	物価資料		3,270
ねじ込み式可鍛鉄製管継手T字管	125A(黒ネジ付) JISB2301	個	T6004	物価資料		8,610
ねじ込み式可鍛鉄製管継手T字管	150A(黒ネジ付) JISB2301	個	T6005	物価資料		13,000
ねじ込み式可鍛鉄製管継手ニップル	50A(黒ネジ付) JISB2301	個	T6010	物価資料		317
ねじ込み式可鍛鉄製管継手ニップル	65A(黒ネジ付) JISB2301	個	T6011	物価資料		637
ねじ込み式可鍛鉄製管継手ニップル	80A(黒ネジ付) JISB2301	個	T6012	物価資料		996
ねじ込み式可鍛鉄製管継手ニップル	100A(黒ネジ付) JISB2301	個	T6013	物価資料		1,690

名 称	規 格	単位	コード	単 価	
				本 土	佐 渡
ねじ込み式可鍛鉄製管継手ニップル	125A(黒ネ'付) JISB2301	個	T6014	物価資料	4,030
ねじ込み式可鍛鉄製管継手ニップル	150A(黒ネ'付) JISB2301	個	T6015	物価資料	6,240

(5) 一般配管用ステンレス鋼管

名 称	規 格	単位	コード	単 価	
				本 土	佐 渡
ステンレス管 SUS304TP	20A	t	KN0589	物価資料	
ステンレス管 SUS304TP	25A~32A	t	KN0590	物価資料	
ステンレス管 SUS304TP	40A~100A	t	KN0591	物価資料	
ステンレス管 SUS304TP	125A~500A	t	KN0592	物価資料	
一般配管用ステンレス鋼管	13SU T=0.8	本	TZJ5012001	物価資料	1,150
一般配管用ステンレス鋼管	20SU T=1.0	本	TZJ5012002	物価資料	1,740
一般配管用ステンレス鋼管	25SU T=1.0	本	TZJ5012003	物価資料	2,190
一般配管用ステンレス鋼管	30SU T=1.2	本	TZJ5012004	物価資料	2,820
一般配管用ステンレス鋼管	40SU T=1.2	本	TZJ5012005	物価資料	3,670
一般配管用ステンレス鋼管	50SU T=1.2	本	TZJ5012006	物価資料	4,110
一般配管用ステンレス鋼管	60SU T=1.5	本	TZJ5012007	物価資料	6,270
一般配管用ステンレス鋼管	75SU T=1.5	本	TZJ5012008	物価資料	8,410
一般配管用ステンレス鋼管	80SU T=2.0	本	TZJ5012009	物価資料	10,700
一般配管用ステンレス鋼管	100SU T=2.0	本	TZJ5012010	物価資料	14,300

(6) 硬質塩化ビニル管

名 称	規 格	単位	コード	単 価	
				本 土	佐 渡
硬質塩化ビニル管	VP-25(JISK6741)	m	T3780	物価資料	175
硬質塩化ビニル管(一般管)	VP-30	m	TZJ5002001	物価資料	212
硬質塩化ビニル管(一般管)	VP-40	m	TZJ5002002	物価資料	251
硬質塩化ビニル管(一般管)	VP-50	m	TZJ5002003	物価資料	331
硬質塩化ビニル管(一般管)	VP-65	m	TZJ5002004	物価資料	454
硬質塩化ビニル管(一般管)	VP-75	m	TZJ5002005	物価資料	695
硬質塩化ビニル管(一般管)	VP-100	m	TZJ5002006	物価資料	957
硬質塩化ビニル管(一般管)	VP-125	m	TZJ5002007	物価資料	1,310
硬質塩化ビニル管(一般管)	VP-150	m	TZJ5002008	物価資料	1,960
硬質塩化ビニル管(一般管)	VP-200	m	TZJ5002009	物価資料	2,940
硬質塩化ビニル管(一般管)	VP-300	m	TZJ5002011	物価資料	6,470
硬質塩化ビニル管(薄肉管)	VU-40	m	TZJ5002012	物価資料	126
硬質塩化ビニル管(薄肉管)	VU-50	m	TZJ5002013	物価資料	153
硬質塩化ビニル管(薄肉管)	VU-100	m	TZJ5002016	物価資料	344
硬質塩化ビニル管(薄肉管)	VU-125	m	TZJ5002017	物価資料	722
硬質塩化ビニル管(薄肉管)	VU-150	m	TZJ5002018	物価資料	963
硬質塩化ビニル管(薄肉管)	VU-200	m	TZJ5002019	物価資料	1,580
硬質塩化ビニル管(薄肉管)	VU-250	m	TZJ5002020	物価資料	2,370
硬質塩化ビニル管(薄肉管)	VU-300	m	TR3090	物価資料	3,690
硬質塩化ビニル管(薄肉管)	VU-400	m	TR3091	物価資料	6,630
硬質塩化ビニル管(薄肉管)	VU-500	m	TR3092	物価資料	10,500
硬質ポリ塩化ビニル管	薄肉管VU 径40 長4.0m	本	TN2239	物価資料	506
硬質ポリ塩化ビニル管	薄肉管VU 径50 長4.0m	本	TN2240	物価資料	615
硬質ポリ塩化ビニル管	薄肉管VU 径65 長4.0m	本	TN2241	物価資料	966
硬質ポリ塩化ビニル管	薄肉管VU 径75 長4.0m	本	TN2242	物価資料	1,210
硬質ポリ塩化ビニル管	薄肉管VU 径100 長4.0m	本	TN2243	物価資料	1,380
硬質ポリ塩化ビニル管	薄肉管VU 径125 長4.0m	本	TN2244	物価資料	2,880
硬質ポリ塩化ビニル管	薄肉管VU 径150 長4.0m	本	TN2245	物価資料	3,850
硬質ポリ塩化ビニル管	薄肉管VU 径200 長4.0m	本	TN2246	物価資料	6,350
硬質ポリ塩化ビニル管	薄肉管VU 径250 長4.0m	本	TN2247	物価資料	9,520
硬質ポリ塩化ビニル管	薄肉管VU 径300 長4.0m	本	TN2248	物価資料	14,700
硬質ポリ塩化ビニル管	薄肉管VU 径350 長4.0m	本	TN2249	物価資料	20,000
硬質ポリ塩化ビニル管	薄肉管VU 径400 長4.0m	本	TN2250	物価資料	26,500
硬質ポリ塩化ビニル管	薄肉管VU 径450 長4.0m	本	TN2251	物価資料	33,500
硬質ポリ塩化ビニル管	薄肉管VU 径500 長4.0m	本	TN2252	物価資料	42,200
硬質ポリ塩化ビニル管	薄肉管VU 径600 長4.0m	本	TN2253	物価資料	63,800
硬質ポリ塩化ビニル管	一般管VP 径13 長4.0m	本	TN2222	物価資料	277

1. 下水道用資材単価には、マンホール継手又は、マンホール短管を含まず。

名 称	規 格	単位	コード	単 価	
				本 土	佐 渡
硬質ポリ塩化ビニル管	一般管VP 径16 長4.0m	本	TN2223	物価資料	408
硬質ポリ塩化ビニル管	一般管VP 径20 長4.0m	本	TN2224	物価資料	496
硬質ポリ塩化ビニル管	一般管VP 径25 長4.0m	本	TN2225	物価資料	702
硬質ポリ塩化ビニル管	一般管VP 径30 長4.0m	本	TN2226	物価資料	851
硬質ポリ塩化ビニル管	一般管VP 径40 長4.0m	本	TN2227	物価資料	1,000
硬質ポリ塩化ビニル管	一般管VP 径50 長4.0m	本	TN2228	物価資料	1,320
硬質ポリ塩化ビニル管	一般管VP 径65 長4.0m	本	TN2229	物価資料	1,810
硬質ポリ塩化ビニル管	一般管VP 径75 長4.0m	本	TN2230	物価資料	2,780
硬質ポリ塩化ビニル管	一般管VP 径100 長4.0m	本	TN2231	物価資料	3,830
硬質ポリ塩化ビニル管	一般管VP 径125 長4.0m	本	TN2232	物価資料	5,260
硬質ポリ塩化ビニル管	一般管VP 径150 長4.0m	本	TN2233	物価資料	7,890
硬質ポリ塩化ビニル管	一般管VP 径200 長4.0m	本	TN2234	物価資料	11,700
硬質ポリ塩化ビニル管	一般管VP 径250 長4.0m	本	TN2235	物価資料	18,200
硬質ポリ塩化ビニル管	一般管VP 径300 長4.0m	本	TN2236	物価資料	25,800
硬質ポリ塩化ビニル管 接着受口付直管	TS片スリーブ 薄肉管VU 径50 長4.0m	本	TN2267	物価資料	759
硬質ポリ塩化ビニル管 接着受口付直管	TS片スリーブ 薄肉管VU 径65 長4.0m	本	TN2268	物価資料	1,150
硬質ポリ塩化ビニル管 接着受口付直管	TS片スリーブ 薄肉管VU 径75 長4.0m	本	TN2269	物価資料	1,540
硬質ポリ塩化ビニル管 接着受口付直管	TS片スリーブ 薄肉管VU 径100 長4.0m	本	TN2270	物価資料	2,320
硬質ポリ塩化ビニル管 接着受口付直管	TS片スリーブ 薄肉管VU 径125 長4.0m	本	TN2271	物価資料	3,760
硬質ポリ塩化ビニル管 接着受口付直管	TS片スリーブ 薄肉管VU 径150 長4.0m	本	TN2272	物価資料	5,460
硬質ポリ塩化ビニル管 接着受口付直管	TS片スリーブ 薄肉管VU 径200 長4.0m	本	TN2273	物価資料	9,150
硬質ポリ塩化ビニル管 接着受口付直管	TS片スリーブ 薄肉管VU 径250 長4.0m	本	TN2274	物価資料	13,900
硬質ポリ塩化ビニル管 接着受口付直管	TS片スリーブ 薄肉管VU 径300 長4.0m	本	TN2275	物価資料	19,600
硬質ポリ塩化ビニル管 接着受口付直管	TS片スリーブ 薄肉管VU 径350 長4.0m	本	TN2276	物価資料	26,900
硬質ポリ塩化ビニル管 接着受口付直管	TS片スリーブ 薄肉管VU 径400 長4.0m	本	TN2277	物価資料	35,900
硬質ポリ塩化ビニル管 接着受口付直管	TS片スリーブ 薄肉管VU 径450 長4.0m	本	TN2278	物価資料	46,000
硬質ポリ塩化ビニル管 接着受口付直管	TS片スリーブ 薄肉管VU 径500 長4.0m	本	TN2279	物価資料	58,500
硬質ポリ塩化ビニル管 接着受口付直管	TS片スリーブ 薄肉管VU 径600 長4.0m	本	TN2280	物価資料	90,300
硬質ポリ塩化ビニル管 接着受口付直管	TS片スリーブ 一般管VP 径50 長4.0m	本	TN2256	物価資料	1,670
硬質ポリ塩化ビニル管 接着受口付直管	TS片スリーブ 一般管VP 径65 長4.0m	本	TN2257	物価資料	2,030
硬質ポリ塩化ビニル管 接着受口付直管	TS片スリーブ 一般管VP 径75 長4.0m	本	TN2258	物価資料	3,110
硬質ポリ塩化ビニル管 接着受口付直管	TS片スリーブ 一般管VP 径100 長4.0m	本	TN2259	物価資料	4,620
硬質ポリ塩化ビニル管 接着受口付直管	TS片スリーブ 一般管VP 径125 長4.0m	本	TN2260	物価資料	5,970
硬質ポリ塩化ビニル管 接着受口付直管	TS片スリーブ 一般管VP 径150 長4.0m	本	TN2261	物価資料	8,990
硬質ポリ塩化ビニル管 接着受口付直管	TS片スリーブ 一般管VP 径200 長4.0m	本	TN2262	物価資料	13,600
硬質ポリ塩化ビニル管 接着受口付直管	TS片スリーブ 一般管VP 径250 長4.0m	本	TN2263	物価資料	21,500
硬質ポリ塩化ビニル管 接着受口付直管	TS片スリーブ 一般管VP 径300 長4.0m	本	TN2264	物価資料	30,800
農業用水用硬質ポリ塩化ビニル管 (VU)	TS片スリーブ 径 75 長5.0m	本	TNF720	*	*
農業用水用硬質ポリ塩化ビニル管 (VU)	TS片スリーブ 径100 長5.0m	本	TNF721	2,710	2,890
農業用水用硬質ポリ塩化ビニル管 (VU)	TS片スリーブ 径125 長5.0m	本	TNF722	*	*
農業用水用硬質ポリ塩化ビニル管 (VU)	TS片スリーブ 径150 長5.0m	本	TNF723	6,380	6,820
農業用水用硬質ポリ塩化ビニル管 (VU)	TS片スリーブ 径200 長5.0m	本	TNF724	*	*
農業用水用硬質ポリ塩化ビニル管 (VP)	TS片スリーブ 径 75 長5.0m	本	TNF732	物価資料	3,880
農業用水用硬質ポリ塩化ビニル管 (VP)	TS片スリーブ 径100 長5.0m	本	TNF733	物価資料	5,770
農業用水用硬質ポリ塩化ビニル管 (VP)	TS片スリーブ 径125 長5.0m	本	TNF734	*	*
農業用水用硬質ポリ塩化ビニル管 (VP)	TS片スリーブ 径150 長5.0m	本	TNF735	物価資料	11,200
農業用水用硬質ポリ塩化ビニル管 (VP)	TS片スリーブ 径200 長5.0m	本	TNF736	*	*

1. 下水道用資材単価には、マンホール継手又は、マンホール短管を含まず。

(7) ゴム輪形硬質塩化ビニル管

名 称	規 格	単位	コード	単 価	
				本 土	佐 渡
農業用水用硬質ポリ塩化ビニル管 (VU)	RR片受直管 径 75 長4.0m	本	TN8071	物価資料	1,790
農業用水用硬質ポリ塩化ビニル管 (VU)	RR片受直管 径100 長4.0m	本	TN8072	物価資料	2,680
農業用水用硬質ポリ塩化ビニル管 (VU)	RR片受直管 径125 長4.0m	本	TN8073	物価資料	4,450
農業用水用硬質ポリ塩化ビニル管 (VU)	RR片受直管 径150 長4.0m	本	TN8074	物価資料	6,430
農業用水用硬質ポリ塩化ビニル管 (VU)	RR片受直管 径200 長4.0m	本	TN8075	物価資料	10,600
農業用水用硬質ポリ塩化ビニル管 (VU)	RR片受直管 径250 長4.0m	本	TN8076	物価資料	15,700
農業用水用硬質ポリ塩化ビニル管 (VU)	RR片受直管 径300 長4.0m	本	TN8077	物価資料	21,800
農業用水用硬質ポリ塩化ビニル管 (VU)	RR片受直管 径350 長4.0m	本	TN8078	物価資料	29,900
農業用水用硬質ポリ塩化ビニル管 (VU)	RR片受直管 径400 長4.0m	本	TN8079	物価資料	39,500
農業用水用硬質ポリ塩化ビニル管 (VU)	RR片受直管 径450 長4.0m	本	TN8080	物価資料	50,300

名 称	規 格	単位	コード	単 価	
				本 土	佐 渡
農業用水用硬質ポリ塩化ビニル管 (VU)	RR片受直管 径500 長4.0m	本	TN8081	物価資料	63,900
農業用水用硬質ポリ塩化ビニル管 (VU)	RR片受直管 径600 長4.0m	本	TN8082	物価資料	98,200
農業用水用硬質ポリ塩化ビニル管 (VP)	RR片受直管 径200 長4.0m	本	TN7106	物価資料	16,700
農業用水用硬質ポリ塩化ビニル管 (VP)	RR片受直管 径250 長4.0m	本	TN7107	物価資料	25,500
農業用水用硬質ポリ塩化ビニル管 (VP)	RR片受直管 径300 長4.0m	本	TN7108	物価資料	36,400
農業用水用硬質ポリ塩化ビニル管 (VU)	RR片受直管 径 75 長 5.0m	本	TNF743	物価資料	2,190
農業用水用硬質ポリ塩化ビニル管 (VU)	RR片受直管 径 100 長 5.0m	本	TNF744	物価資料	3,270
農業用水用硬質ポリ塩化ビニル管 (VU)	RR片受直管 径 125 長 5.0m	本	TNF745	物価資料	5,420
農業用水用硬質ポリ塩化ビニル管 (VU)	RR片受直管 径 150 長 5.0m	本	TNF746	物価資料	7,840
農業用水用硬質ポリ塩化ビニル管 (VU)	RR片受直管 径 200 長 5.0m	本	TNF747	物価資料	12,900
農業用水用硬質ポリ塩化ビニル管 (VU)	RR片受直管 径 250 長 5.0m	本	TNF748	物価資料	19,100
農業用水用硬質ポリ塩化ビニル管 (VU)	RR片受直管 径 300 長 5.0m	本	TNF749	物価資料	26,700
農業用水用硬質ポリ塩化ビニル管 (VU)	RR片受直管 径 350 長 5.0m	本	TNF750	物価資料	36,400
農業用水用硬質ポリ塩化ビニル管 (VU)	RR片受直管 径 400 長 5.0m	本	TNF751	物価資料	48,300
農業用水用硬質ポリ塩化ビニル管 (VU)	RR片受直管 径 450 長 5.0m	本	TNF752	物価資料	61,500
農業用水用硬質ポリ塩化ビニル管 (VU)	RR片受直管 径 500 長 5.0m	本	TNF753	物価資料	78,000
農業用水用硬質ポリ塩化ビニル管 (VU)	RR片受直管 径 600 長 5.0m	本	TNF754	物価資料	119,000
農業用水用硬質ポリ塩化ビニル管 (VP)	RR片受直管 径 200 長 5.0m	本	TNF755	物価資料	19,100
農業用水用硬質ポリ塩化ビニル管 (VP)	RR片受直管 径 250 長 5.0m	本	TNF756	物価資料	29,400
農業用水用硬質ポリ塩化ビニル管 (VP)	RR片受直管 径 300 長 5.0m	本	TNF757	物価資料	42,000

(8) 硬質塩化ビニル管TS継手

名 称	規 格	単位	コード	単 価	
				本 土	佐 渡
水道用硬質ポリ塩化ビニル管継手(TS継手)	ソケット 径40	個	TN2302	物価資料	114
水道用硬質ポリ塩化ビニル管継手(TS継手)	ソケット 径50	個	TN2303	物価資料	174
水道用硬質ポリ塩化ビニル管継手(TS継手)	ソケット 径65	個	TN2304	物価資料	299
水道用硬質ポリ塩化ビニル管継手(TS継手)	ソケット 径75	個	TN2305	物価資料	436
水道用硬質ポリ塩化ビニル管継手(TS継手)	ソケット 径100	個	TN2306	物価資料	883
水道用硬質ポリ塩化ビニル管継手(TS継手)	ソケット 径125	個	TN2307	物価資料	1,530
水道用硬質ポリ塩化ビニル管継手(TS継手)	ソケット 径150	個	TN2308	物価資料	2,540
水道用硬質ポリ塩化ビニル管継手(TS加工継手)	ソケット 径200	個	TN8301	物価資料	3,400
水道用硬質ポリ塩化ビニル管継手(TS加工継手)	ソケット 径250	個	TN8302	物価資料	5,140
水道用硬質ポリ塩化ビニル管継手(TS加工継手)	ソケット 径300	個	TN8303	物価資料	7,440
水道用硬質ポリ塩化ビニル管継手(TS加工継手)	ソケット 径350	個	TN8304	物価資料	8,950
水道用硬質ポリ塩化ビニル管継手(TS加工継手)	ソケット 径400	個	TN8305	物価資料	14,900
水道用硬質ポリ塩化ビニル管継手(TS継手)	径違いソケット 25×16	個	TN2322	物価資料	49.2
水道用硬質ポリ塩化ビニル管継手(TS継手)	径違いソケット 50×40	個	TN2316	物価資料	169
水道用硬質ポリ塩化ビニル管継手(TS継手)	径違いソケット 65×50	個	TN2317	物価資料	299
水道用硬質ポリ塩化ビニル管継手(TS継手)	径違いソケット 75×50	個	TN2323	物価資料	436
水道用硬質ポリ塩化ビニル管継手(TS継手)	径違いソケット 75×65	個	TN2318	物価資料	436
水道用硬質ポリ塩化ビニル管継手(TS継手)	径違いソケット 100×75	個	TN2319	物価資料	818
水道用硬質ポリ塩化ビニル管継手(TS継手)	径違いソケット 125×100	個	TN2320	物価資料	1,480
水道用硬質ポリ塩化ビニル管継手(TS継手)	径違いソケット 150×100	個	TN2324	物価資料	2,550
水道用硬質ポリ塩化ビニル管継手(TS継手)	径違いソケット 150×125	個	TN2321	物価資料	2,580
水道用硬質ポリ塩化ビニル管継手(TS加工継手)	径違いソケット 200×150	個	TN8311	物価資料	7,380
水道用硬質ポリ塩化ビニル管継手(TS加工継手)	径違いソケット 250×200	個	TN8312	物価資料	10,400
水道用硬質ポリ塩化ビニル管継手(TS加工継手)	径違いソケット 300×250	個	TN8313	物価資料	13,400
水道用硬質ポリ塩化ビニル管継手(TS加工継手)	径違いソケット 350×300	個	TN8314	物価資料	15,900
水道用硬質ポリ塩化ビニル管継手(TS加工継手)	径違いソケット 400×350	個	TN8315	物価資料	24,800
硬質ポリ塩化ビニル管継手(TS継手)	径違いソケット D200×125	個	TNF441	10,900	11,600
硬質ポリ塩化ビニル管継手(TS継手)	径違いソケット D200×150	個	TNF442	7,350	7,860
硬質ポリ塩化ビニル管継手(TS継手)	径違いソケット D250×150	個	TNF443	16,000	17,100
硬質ポリ塩化ビニル管継手(TS継手)	径違いソケット D250×200	個	TNF444	10,300	11,000
硬質ポリ塩化ビニル管継手(TS継手)	径違いソケット D300×200	個	TNF445	21,500	23,000
硬質ポリ塩化ビニル管継手(TS継手)	径違いソケット D300×250	個	TNF446	13,500	14,400
硬質ポリ塩化ビニル管継手(TS継手)	径違いソケット D350×250	個	TNF447	22,100	23,600
硬質ポリ塩化ビニル管継手(TS継手)	径違いソケット D350×300	個	TNF448	15,800	16,900
硬質ポリ塩化ビニル管継手(TS継手)	径違いソケット D400×300	個	TNF449	33,500	35,800
硬質ポリ塩化ビニル管継手(TS継手)	径違いソケット D400×350	個	TNF450	24,800	26,500
硬質ポリ塩化ビニル管継手(TS継手)	径違いソケット D450×350	個	TNF451	47,100	50,300
硬質ポリ塩化ビニル管継手(TS継手)	径違いソケット D450×400	個	TNF452	35,600	38,000

名 称	規 格	単位	コード	単 価	
				本 土	佐 渡
硬質ポリ塩化ビニル管継手(TS継手)	径違いソケット D500×400	個	TNF453	60,500	64,700
硬質ポリ塩化ビニル管継手(TS継手)	径違いソケット D500×450	個	TNF454	41,700	44,600
硬質ポリ塩化ビニル管継手(TS継手)	径違いソケット D600×500	個	TNF455	79,400	84,900
水道用硬質ポリ塩化ビニル管継手(TS継手)	エルボ 径50	個	TN2330	物価資料	250
水道用硬質ポリ塩化ビニル管継手(TS継手)	エルボ 径65	個	TN2331	物価資料	447
水道用硬質ポリ塩化ビニル管継手(TS継手)	エルボ 径75	個	TN2332	物価資料	665
水道用硬質ポリ塩化ビニル管継手(TS継手)	エルボ 径100	個	TN2333	物価資料	1,290
水道用硬質ポリ塩化ビニル管継手(TS継手)	エルボ 径125	個	TN2334	物価資料	2,540
水道用硬質ポリ塩化ビニル管継手(TS継手)	エルボ 径150	個	TN2335	物価資料	4,250
水道用硬質ポリ塩化ビニル管継手(TS継手)	チース 径50×50	個	TN2350	物価資料	359
水道用硬質ポリ塩化ビニル管継手(TS継手)	チース 径65×50	個	TN2351	物価資料	577
水道用硬質ポリ塩化ビニル管継手(TS継手)	チース 径65×65	個	TN2352	物価資料	660
水道用硬質ポリ塩化ビニル管継手(TS継手)	チース 径75×50	個	TNF456	物価資料	1,010
水道用硬質ポリ塩化ビニル管継手(TS継手)	チース 径75×65	個	TN2353	物価資料	1,010
水道用硬質ポリ塩化ビニル管継手(TS継手)	チース 径75×75	個	TN2354	物価資料	1,010
水道用硬質ポリ塩化ビニル管継手(TS継手)	チース 径100×75	個	TN2355	物価資料	2,020
水道用硬質ポリ塩化ビニル管継手(TS継手)	チース 径100×100	個	TN2356	物価資料	2,090
水道用硬質ポリ塩化ビニル管継手(TS継手)	チース 径125×75	個	TNF461	物価資料	3,390
水道用硬質ポリ塩化ビニル管継手(TS継手)	チース 径125×100	個	TN2357	物価資料	3,390
水道用硬質ポリ塩化ビニル管継手(TS継手)	チース 径125×125	個	TN2358	物価資料	3,600
水道用硬質ポリ塩化ビニル管継手(TS継手)	チース 径150×75	個	TNF464	物価資料	6,050
水道用硬質ポリ塩化ビニル管継手(TS継手)	チース 径150×100	個	TNF465	物価資料	6,050
水道用硬質ポリ塩化ビニル管継手(TS継手)	チース 径150×125	個	TN2359	物価資料	6,050
水道用硬質ポリ塩化ビニル管継手(TS継手)	チース 径150×150	個	TN2360	物価資料	6,810
硬質ポリ塩化ビニル管継手(TS加工継手)	90°ヘント 径200 (VU)	個	TNF391	物価資料	12,000
硬質ポリ塩化ビニル管継手(TS加工継手)	90°ヘント 径250 (VU)	個	TNF404	物価資料	23,800
硬質ポリ塩化ビニル管継手(TS加工継手)	90°ヘント 径300 (VU)	個	TNF408	物価資料	35,200
硬質ポリ塩化ビニル管継手(TS加工継手)	90°ヘント 径350 (VU)	個	TNF412	物価資料	55,500
硬質ポリ塩化ビニル管継手(TS加工継手)	90°ヘント 径400 (VU)	個	TNF416	物価資料	75,300
硬質ポリ塩化ビニル管継手(TS加工継手)	90°ヘント 径450 (VU)	個	TNF420	物価資料	109,000
硬質ポリ塩化ビニル管継手(TS加工継手)	90°ヘント 径500 (VU)	個	TNF424	物価資料	160,000
硬質ポリ塩化ビニル管継手(TS加工継手)	90°ヘント 径600;FRP補強品	個	TNF428	450,000	481,000
硬質ポリ塩化ビニル管継手(TS加工継手)	45°ヘント 径200 (VU)	個	TNF392	物価資料	9,420
硬質ポリ塩化ビニル管継手(TS加工継手)	45°ヘント 径250 (VU)	個	TNF405	物価資料	15,700
硬質ポリ塩化ビニル管継手(TS加工継手)	45°ヘント 径300 (VU)	個	TNF409	物価資料	27,800
硬質ポリ塩化ビニル管継手(TS加工継手)	45°ヘント 径350 (VU)	個	TNF413	物価資料	37,100
硬質ポリ塩化ビニル管継手(TS加工継手)	45°ヘント 径400 (VU)	個	TNF417	物価資料	60,700
硬質ポリ塩化ビニル管継手(TS加工継手)	45°ヘント 径450 (VU)	個	TNF421	物価資料	78,500
硬質ポリ塩化ビニル管継手(TS加工継手)	45°ヘント 径500 (VU)	個	TNF425	物価資料	113,000
硬質ポリ塩化ビニル管継手(TS加工継手)	45°ヘント 径600;FRP補強品	個	TNF429	364,000	389,000
硬質ポリ塩化ビニル管継手(TS加工継手)	22°1/2ヘント 径200 (VU)	個	TNF393	物価資料	8,200
硬質ポリ塩化ビニル管継手(TS加工継手)	22°1/2ヘント 径250 (VU)	個	TNF406	物価資料	13,000
硬質ポリ塩化ビニル管継手(TS加工継手)	22°1/2ヘント 径300 (VU)	個	TNF410	物価資料	19,000
硬質ポリ塩化ビニル管継手(TS加工継手)	22°1/2ヘント 径350 (VU)	個	TNF414	物価資料	30,800
硬質ポリ塩化ビニル管継手(TS加工継手)	22°1/2ヘント 径400 (VU)	個	TNF418	物価資料	46,000
硬質ポリ塩化ビニル管継手(TS加工継手)	22°1/2ヘント 径450 (VU)	個	TNF422	物価資料	62,400
硬質ポリ塩化ビニル管継手(TS加工継手)	22°1/2ヘント 径500 (VU)	個	TNF426	物価資料	87,500
硬質ポリ塩化ビニル管継手(TS加工継手)	22°1/2ヘント 径600;FRP補強品	個	TNF430	258,000	276,000
硬質ポリ塩化ビニル管継手(TS加工継手)	11°1/4ヘント 径200 (VU)	個	TNF394	物価資料	6,590
硬質ポリ塩化ビニル管継手(TS加工継手)	11°1/4ヘント 径250 (VU)	個	TNF407	物価資料	11,200
硬質ポリ塩化ビニル管継手(TS加工継手)	11°1/4ヘント 径300 (VU)	個	TNF411	物価資料	17,000
硬質ポリ塩化ビニル管継手(TS加工継手)	11°1/4ヘント 径350 (VU)	個	TNF415	物価資料	28,800
硬質ポリ塩化ビニル管継手(TS加工継手)	11°1/4ヘント 径400 (VU)	個	TNF419	物価資料	40,100
硬質ポリ塩化ビニル管継手(TS加工継手)	11°1/4ヘント 径450 (VU)	個	TNF423	物価資料	54,800
硬質ポリ塩化ビニル管継手(TS加工継手)	11°1/4ヘント 径500 (VU)	個	TNF427	物価資料	76,200
硬質ポリ塩化ビニル管継手(TS加工継手)	11°1/4ヘント 径600;FRP補強品	個	TNF431	258,000	276,000
水道用硬質ポリ塩化ビニル管継手(TS加工継手)	90°ヘント 径50 VP	個	TN2363	物価資料	888
水道用硬質ポリ塩化ビニル管継手(TS加工継手)	90°ヘント 径65 VP	個	TN2364	物価資料	1,390
水道用硬質ポリ塩化ビニル管継手(TS加工継手)	90°ヘント 径75 VP	個	TN2365	物価資料	1,730
水道用硬質ポリ塩化ビニル管継手(TS加工継手)	90°ヘント 径100 VP	個	TN2366	物価資料	3,040
水道用硬質ポリ塩化ビニル管継手(TS加工継手)	90°ヘント 径125 VP	個	TN2367	物価資料	5,070
水道用硬質ポリ塩化ビニル管継手(TS加工継手)	90°ヘント 径150 VP	個	TN2368	物価資料	10,300

名 称	規 格	単位	コード	単 価	
				本 土	佐 渡
水道用硬質ポリ塩化ビニル管継手(TS加工継手)	90° ベント 径200 VP	個	TN2369	物価資料	15,600
水道用硬質ポリ塩化ビニル管継手(TS加工継手)	45° ベント 径50 VP	個	TN2370	物価資料	570
水道用硬質ポリ塩化ビニル管継手(TS加工継手)	45° ベント 径65 VP	個	TN2371	物価資料	1,140
水道用硬質ポリ塩化ビニル管継手(TS加工継手)	45° ベント 径75 VP	個	TN2372	物価資料	1,530
水道用硬質ポリ塩化ビニル管継手(TS加工継手)	45° ベント 径100 VP	個	TN2373	物価資料	2,660
水道用硬質ポリ塩化ビニル管継手(TS加工継手)	45° ベント 径125 VP	個	TN2374	物価資料	4,420
水道用硬質ポリ塩化ビニル管継手(TS加工継手)	45° ベント 径150 VP	個	TN2375	物価資料	8,310
水道用硬質ポリ塩化ビニル管継手(TS加工継手)	45° ベント 径200 VP	個	TN2376	物価資料	12,300
水道用硬質ポリ塩化ビニル管継手(TS加工継手)	22°1/2 ベント 径50 VP	個	TN2377	物価資料	570
水道用硬質ポリ塩化ビニル管継手(TS加工継手)	22°1/2 ベント 径65 VP	個	TN2378	物価資料	1,140
水道用硬質ポリ塩化ビニル管継手(TS加工継手)	22°1/2 ベント 径75 VP	個	TN2379	物価資料	1,530
水道用硬質ポリ塩化ビニル管継手(TS加工継手)	22°1/2 ベント 径100 VP	個	TN2380	物価資料	2,660
水道用硬質ポリ塩化ビニル管継手(TS加工継手)	22°1/2 ベント 径125 VP	個	TN2381	物価資料	4,420
水道用硬質ポリ塩化ビニル管継手(TS加工継手)	22°1/2 ベント 径150 VP	個	TN2382	物価資料	7,960
水道用硬質ポリ塩化ビニル管継手(TS加工継手)	22°1/2 ベント 径200 VP	個	TN2383	物価資料	9,920
水道用硬質ポリ塩化ビニル管継手(TS加工継手)	11°1/4 ベント 径50 VP	個	TN2384	物価資料	456
水道用硬質ポリ塩化ビニル管継手(TS加工継手)	11°1/4 ベント 径65 VP	個	TN2385	物価資料	1,010
水道用硬質ポリ塩化ビニル管継手(TS加工継手)	11°1/4 ベント 径75 VP	個	TN2386	物価資料	1,400
水道用硬質ポリ塩化ビニル管継手(TS加工継手)	11°1/4 ベント 径100 VP	個	TN2387	物価資料	2,500
水道用硬質ポリ塩化ビニル管継手(TS加工継手)	11°1/4 ベント 径125 VP	個	TN2388	物価資料	3,710
水道用硬質ポリ塩化ビニル管継手(TS加工継手)	11°1/4 ベント 径150 VP	個	TN2389	物価資料	6,480
水道用硬質ポリ塩化ビニル管継手(TS加工継手)	11°1/4 ベント 径200 VP	個	TN2390	物価資料	8,220
硬質ポリ塩化ビニル管継手 T字管	D200×75;FRP補強品	個	TNF468	15,900	17,000
硬質ポリ塩化ビニル管継手 T字管	D200×100;FRP補強品	個	TNF469	18,800	20,100
硬質ポリ塩化ビニル管継手 T字管	D200×125;FRP補強品	個	TNF470	21,100	22,500
硬質ポリ塩化ビニル管継手 T字管	D200×150;FRP補強品	個	TNF471	23,100	24,700
硬質ポリ塩化ビニル管継手 T字管	D200×200;FRP補強品	個	TNF472	32,500	34,700
硬質ポリ塩化ビニル管継手 T字管	D250×75;FRP補強品	個	TNF473	19,100	20,400
硬質ポリ塩化ビニル管継手 T字管	D250×100;FRP補強品	個	TNF474	22,300	23,800
硬質ポリ塩化ビニル管継手 T字管	D250×125;FRP補強品	個	TNF475	24,900	26,600
硬質ポリ塩化ビニル管継手 T字管	D250×150;FRP補強品	個	TNF476	32,500	34,700
硬質ポリ塩化ビニル管継手 T字管	D250×200;FRP補強品	個	TNF477	33,700	36,000
硬質ポリ塩化ビニル管継手 T字管	D250×250;FRP補強品	個	TNF478	46,400	49,600
硬質ポリ塩化ビニル管継手 T字管	D300×75;FRP補強品	個	TNF479	27,700	29,600
硬質ポリ塩化ビニル管継手 T字管	D300×100;FRP補強品	個	TNF480	31,200	33,300
硬質ポリ塩化ビニル管継手 T字管	D300×125;FRP補強品	個	TNF481	40,300	43,100
硬質ポリ塩化ビニル管継手 T字管	D300×150;FRP補強品	個	TNF482	46,000	49,200
硬質ポリ塩化ビニル管継手 T字管	D300×200;FRP補強品	個	TNF483	49,200	52,600
硬質ポリ塩化ビニル管継手 T字管	D300×250;FRP補強品	個	TNF484	54,500	58,300
硬質ポリ塩化ビニル管継手 T字管	D300×300;FRP補強品	個	TNF485	56,200	60,100
硬質ポリ塩化ビニル管継手 T字管	D350×75;FRP補強品	個	TNF486	31,800	34,000
硬質ポリ塩化ビニル管継手 T字管	D350×100;FRP補強品	個	TNF487	39,700	42,400
硬質ポリ塩化ビニル管継手 T字管	D350×125;FRP補強品	個	TNF488	46,000	49,200
硬質ポリ塩化ビニル管継手 T字管	D350×150;FRP補強品	個	TNF489	52,100	55,700
硬質ポリ塩化ビニル管継手 T字管	D350×200;FRP補強品	個	TNF490	57,400	61,400
硬質ポリ塩化ビニル管継手 T字管	D350×250;FRP補強品	個	TNF491	62,300	66,600
硬質ポリ塩化ビニル管継手 T字管	D350×300;FRP補強品	個	TNF492	63,700	68,100
硬質ポリ塩化ビニル管継手 T字管	D350×350;FRP補強品	個	TNF493	77,700	83,100
硬質ポリ塩化ビニル管継手 T字管	D400×75;FRP補強品	個	TNF494	39,500	42,200
硬質ポリ塩化ビニル管継手 T字管	D400×100;FRP補強品	個	TNF495	46,400	49,600
硬質ポリ塩化ビニル管継手 T字管	D400×125;FRP補強品	個	TNF496	53,300	57,000
硬質ポリ塩化ビニル管継手 T字管	D400×150;FRP補強品	個	TNF497	61,400	65,600
硬質ポリ塩化ビニル管継手 T字管	D400×200;FRP補強品	個	TNF498	72,500	77,500
硬質ポリ塩化ビニル管継手 T字管	D400×250;FRP補強品	個	TNF499	83,800	89,600
硬質ポリ塩化ビニル管継手 T字管	D400×300;FRP補強品	個	TNF500	85,800	91,800
硬質ポリ塩化ビニル管継手 T字管	D400×350;FRP補強品	個	TNF501	87,900	94,000
硬質ポリ塩化ビニル管継手 T字管	D400×400;FRP補強品	個	TNF502	97,500	104,000
硬質ポリ塩化ビニル管継手 T字管	D450×75;FRP補強品	個	TNF503	47,200	50,500
硬質ポリ塩化ビニル管継手 T字管	D450×100;FRP補強品	個	TNF504	53,700	57,400
硬質ポリ塩化ビニル管継手 T字管	D450×125;FRP補強品	個	TNF505	54,600	58,400
硬質ポリ塩化ビニル管継手 T字管	D450×150;FRP補強品	個	TNF506	72,500	77,500
硬質ポリ塩化ビニル管継手 T字管	D450×200;FRP補強品	個	TNF507	82,600	88,300

名 称	規 格	単位	コード	単 価	
				本 土	佐 渡
硬質ポリ塩化ビニル管継手 T字管	D450×250;FRP補強品	個	TNF508	90,300	96,600
硬質ポリ塩化ビニル管継手 T字管	D450×300;FRP補強品	個	TNF509	91,600	98,000
硬質ポリ塩化ビニル管継手 T字管	D450×350;FRP補強品	個	TNF510	93,300	99,800
硬質ポリ塩化ビニル管継手 T字管	D450×400;FRP補強品	個	TNF511	101,000	108,000
硬質ポリ塩化ビニル管継手 T字管	D450×450;FRP補強品	個	TNF512	130,000	139,000
硬質ポリ塩化ビニル管継手 T字管	D500×75;FRP補強品	個	TNF513	78,500	83,900
硬質ポリ塩化ビニル管継手 T字管	D500×100;FRP補強品	個	TNF514	84,800	90,700
硬質ポリ塩化ビニル管継手 T字管	D500×125;FRP補強品	個	TNF515	88,900	95,100
硬質ポリ塩化ビニル管継手 T字管	D500×150;FRP補強品	個	TNF516	91,000	97,300
硬質ポリ塩化ビニル管継手 T字管	D500×200;FRP補強品	個	TNF517	102,000	109,000
硬質ポリ塩化ビニル管継手 T字管	D500×250;FRP補強品	個	TNF518	108,000	115,000
硬質ポリ塩化ビニル管継手 T字管	D500×300;FRP補強品	個	TNF519	132,000	141,000
硬質ポリ塩化ビニル管継手 T字管	D500×350;FRP補強品	個	TNF520	131,000	140,000
硬質ポリ塩化ビニル管継手 T字管	D500×400;FRP補強品	個	TNF521	151,000	161,000
硬質ポリ塩化ビニル管継手 T字管	D500×450;FRP補強品	個	TNF522	164,000	175,000
硬質ポリ塩化ビニル管継手 T字管	D500×500;FRP補強品	個	TNF523	180,000	192,000
硬質ポリ塩化ビニル管継手 T字管	D600×75;FRP補強品	個	TNF524	135,000	144,000
硬質ポリ塩化ビニル管継手 T字管	D600×100;FRP補強品	個	TNF525	138,000	147,000
硬質ポリ塩化ビニル管継手 T字管	D600×125;FRP補強品	個	TNF526	145,000	155,000
硬質ポリ塩化ビニル管継手 T字管	D600×150;FRP補強品	個	TNF527	148,000	158,000
硬質ポリ塩化ビニル管継手 T字管	D600×200;FRP補強品	個	TNF528	158,000	169,000
硬質ポリ塩化ビニル管継手 T字管	D600×250;FRP補強品	個	TNF529	168,000	179,000
硬質ポリ塩化ビニル管継手 十字管	D100×75;FRP製	個	TNF539	20,400	21,800
硬質ポリ塩化ビニル管継手 十字管	D100×100;FRP製	個	TNF540	23,000	24,600
硬質ポリ塩化ビニル管継手 十字管	D125×75;FRP製	個	TNF541	22,000	23,500
硬質ポリ塩化ビニル管継手 十字管	D125×100;FRP製	個	TNF542	24,700	26,400
硬質ポリ塩化ビニル管継手 十字管	D125×125;FRP製	個	TNF543	27,700	29,600
硬質ポリ塩化ビニル管継手 十字管	D150×75;FRP製	個	TNF544	23,900	25,500
硬質ポリ塩化ビニル管継手 十字管	D150×100;FRP製	個	TNF545	26,900	28,700
硬質ポリ塩化ビニル管継手 十字管	D150×125;FRP製	個	TNF546	30,100	32,200
硬質ポリ塩化ビニル管継手 十字管	D150×150;FRP製	個	TNF547	36,400	38,900
硬質ポリ塩化ビニル管継手 十字管	D200×75;FRP製	個	TNF548	25,400	27,100
硬質ポリ塩化ビニル管継手 十字管	D200×100;FRP製	個	TNF549	28,500	30,400
硬質ポリ塩化ビニル管継手 十字管	D200×125;FRP製	個	TNF550	31,900	34,100
硬質ポリ塩化ビニル管継手 十字管	D200×150;FRP製	個	TNF551	38,000	40,600
硬質ポリ塩化ビニル管継手 十字管	D200×200;FRP製	個	TNF552	40,900	43,700
硬質ポリ塩化ビニル管継手 十字管	D250×75;FRP製	個	TNF553	30,800	32,900
硬質ポリ塩化ビニル管継手 十字管	D250×100;FRP製	個	TNF554	34,200	36,500
硬質ポリ塩化ビニル管継手 十字管	D250×125;FRP製	個	TNF555	38,000	40,600
硬質ポリ塩化ビニル管継手 十字管	D250×150;FRP製	個	TNF556	42,900	45,900
硬質ポリ塩化ビニル管継手 十字管	D250×200;FRP製	個	TNF557	47,100	50,300
硬質ポリ塩化ビニル管継手 十字管	D250×250;FRP製	個	TNF558	53,500	57,200
硬質ポリ塩化ビニル管継手 十字管	D300×75;FRP製	個	TNF559	39,300	42,000
硬質ポリ塩化ビニル管継手 十字管	D300×100;FRP製	個	TNF560	42,900	45,900
硬質ポリ塩化ビニル管継手 十字管	D300×125;FRP製	個	TNF561	47,300	50,600
硬質ポリ塩化ビニル管継手 十字管	D300×150;FRP製	個	TNF562	52,300	55,900
硬質ポリ塩化ビニル管継手 十字管	D300×200;FRP製	個	TNF563	60,900	65,100
硬質ポリ塩化ビニル管継手 十字管	D300×250;FRP製	個	TNF564	69,500	74,300
硬質ポリ塩化ビニル管継手 十字管	D300×300;FRP製	個	TNF565	78,200	83,600
硬質ポリ塩化ビニル管継手 十字管	D350×75;FRP製	個	TNF566	42,500	45,400
硬質ポリ塩化ビニル管継手 十字管	D350×100;FRP製	個	TNF567	46,000	49,200
硬質ポリ塩化ビニル管継手 十字管	D350×125;FRP製	個	TNF568	49,600	53,000
硬質ポリ塩化ビニル管継手 十字管	D350×150;FRP製	個	TNF569	55,000	58,800
硬質ポリ塩化ビニル管継手 十字管	D350×200;FRP製	個	TNF570	59,600	63,700
硬質ポリ塩化ビニル管継手 十字管	D350×250;FRP製	個	TNF571	65,800	70,400
硬質ポリ塩化ビニル管継手 十字管	D350×300;FRP製	個	TNF572	75,200	80,400
硬質ポリ塩化ビニル管継手 十字管	D350×350;FRP製	個	TNF573	83,500	89,300
水道用硬質ポリ塩化ビニル管継手(TS継手)	キャップ 径75	個	TN8331	物価資料	463
水道用硬質ポリ塩化ビニル管継手(TS継手)	キャップ 径100	個	TN8332	物価資料	834
水道用硬質ポリ塩化ビニル管継手(TS継手)	キャップ 径150	個	TN8333	物価資料	2,100
テーパコーア短管	φ75mm(塩ビ製)空気弁用	個	TNF652	7,250	7,750
塩ビエルボ	TS継手 φ50 90°	個	TZJ7400012	物価資料	*

名 称	規 格	単位	コード	単 価	
				本 土	佐 渡
塩ビバルブソケット	TS継手 φ50	個	TZJ7400016	物価資料	*

(9) ゴム輪形硬質塩化ビニル管 (RR) 継手

名 称	規 格	単位	コード	単 価	
				本 土	佐 渡
水道用ゴム輪形硬質ポリ塩化ビニル管継手	90°ベント 径75	個	TN8166	物価資料	3,410
水道用ゴム輪形硬質ポリ塩化ビニル管継手	90°ベント 径100	個	TN8167	物価資料	5,920
水道用ゴム輪形硬質ポリ塩化ビニル管継手	90°ベント 径125	個	TN8168	物価資料	11,300
水道用ゴム輪形硬質ポリ塩化ビニル管継手	90°ベント 径150	個	TN8169	物価資料	17,600
水道用ゴム輪形硬質ポリ塩化ビニル管継手	90°ベント 径200	個	TN8170	物価資料	32,400
水道用ゴム輪形硬質ポリ塩化ビニル管継手	90°ベント 径250	個	TN8171	物価資料	50,700
水道用ゴム輪形硬質ポリ塩化ビニル管継手	90°ベント 径300	個	TN8172	物価資料	72,500
水道用ゴム輪形硬質ポリ塩化ビニル管継手	45°ベント 径75	個	TN8174	物価資料	3,030
水道用ゴム輪形硬質ポリ塩化ビニル管継手	45°ベント 径100	個	TN8175	物価資料	5,170
水道用ゴム輪形硬質ポリ塩化ビニル管継手	45°ベント 径125	個	TN8176	物価資料	9,460
水道用ゴム輪形硬質ポリ塩化ビニル管継手	45°ベント 径150	個	TN8177	物価資料	13,800
水道用ゴム輪形硬質ポリ塩化ビニル管継手	45°ベント 径200	個	TN8178	物価資料	28,900
水道用ゴム輪形硬質ポリ塩化ビニル管継手	45°ベント 径250	個	TN8179	物価資料	40,500
水道用ゴム輪形硬質ポリ塩化ビニル管継手	45°ベント 径300	個	TN8180	物価資料	57,900
水道用ゴム輪形硬質ポリ塩化ビニル管継手	22°1/2ベント 径75	個	TN8181	物価資料	2,700
水道用ゴム輪形硬質ポリ塩化ビニル管継手	22°1/2ベント 径100	個	TN8182	物価資料	4,920
水道用ゴム輪形硬質ポリ塩化ビニル管継手	22°1/2ベント 径125	個	TN8183	物価資料	7,720
水道用ゴム輪形硬質ポリ塩化ビニル管継手	22°1/2ベント 径150	個	TN8184	物価資料	11,000
水道用ゴム輪形硬質ポリ塩化ビニル管継手	22°1/2ベント 径200	個	TN8185	物価資料	23,800
水道用ゴム輪形硬質ポリ塩化ビニル管継手	22°1/2ベント 径250	個	TN8186	物価資料	36,200
水道用ゴム輪形硬質ポリ塩化ビニル管継手	22°1/2ベント 径300	個	TN8187	物価資料	53,600
水道用ゴム輪形硬質ポリ塩化ビニル管継手	11°1/4ベント 径75	個	TN8189	物価資料	2,470
水道用ゴム輪形硬質ポリ塩化ビニル管継手	11°1/4ベント 径100	個	TN8190	物価資料	4,470
水道用ゴム輪形硬質ポリ塩化ビニル管継手	11°1/4ベント 径125	個	TN8191	物価資料	7,230
水道用ゴム輪形硬質ポリ塩化ビニル管継手	11°1/4ベント 径150	個	TN8192	物価資料	10,300
水道用ゴム輪形硬質ポリ塩化ビニル管継手	11°1/4ベント 径200	個	TN8193	物価資料	22,400
水道用ゴム輪形硬質ポリ塩化ビニル管継手	11°1/4ベント 径250	個	TN8194	物価資料	32,700
水道用ゴム輪形硬質ポリ塩化ビニル管継手	11°1/4ベント 径300	個	TN8195	物価資料	49,300
水道用ゴム輪形硬質ポリ塩化ビニル管継手	5°5/8ベント 径75	個	TN8197	物価資料	2,330
水道用ゴム輪形硬質ポリ塩化ビニル管継手	5°5/8ベント 径100	個	TN8198	物価資料	4,160
水道用ゴム輪形硬質ポリ塩化ビニル管継手	5°5/8ベント 径125	個	TN8199	物価資料	6,650
水道用ゴム輪形硬質ポリ塩化ビニル管継手	5°5/8ベント 径150	個	TN8200	物価資料	9,830
水道用ゴム輪形硬質ポリ塩化ビニル管継手	5°5/8ベント 径200	個	TN8201	物価資料	21,700
水道用ゴム輪形硬質ポリ塩化ビニル管継手	5°5/8ベント 径250	個	TN8202	物価資料	31,800
水道用ゴム輪形硬質ポリ塩化ビニル管継手	5°5/8ベント 径300	個	TN8203	物価資料	48,500

(10) 硬質塩化ビニル管鋳鉄製継手

名 称	規 格	単位	コード	単 価	
				本 土	佐 渡
硬質ポリ塩化ビニル管鋳鉄製継手	押し輪付フランジ (MF) 径75	個	TN8336	9,280	9,920
硬質ポリ塩化ビニル管鋳鉄製継手	押し輪付フランジ (MF) 径100	個	TN8337	11,300	12,000
硬質ポリ塩化ビニル管鋳鉄製継手	押し輪付フランジ (MF) 径125	個	TN8338	15,700	16,700
硬質ポリ塩化ビニル管鋳鉄製継手	押し輪付フランジ (MF) 径150	個	TN8339	16,000	17,100
硬質ポリ塩化ビニル管鋳鉄製継手	押し輪付フランジ (MF) 径200	個	TN8340	22,100	23,600
硬質ポリ塩化ビニル管鋳鉄製継手	押し輪付フランジ (MF) 径250	個	TN8341	30,000	32,100
硬質ポリ塩化ビニル管鋳鉄製継手	押し輪付フランジ (MF) 径300	個	TN8342	36,000	38,500
鋼板製MFジョイント	D350	個	TNF668	75,000	80,200
鋼板製MFジョイント	D400	個	TNF669	87,800	93,900
鋼板製MFジョイント	D450	個	TNF670	100,000	107,000
鋼板製MFジョイント	D500	個	TNF671	127,000	135,000
硬質ポリ塩化ビニル管鋳鉄製継手	ドレサ形ジョイント 径75	個	TN2396	物価資料	4,190
硬質ポリ塩化ビニル管鋳鉄製継手	ドレサ形ジョイント 径100	個	TN2397	物価資料	6,470
硬質ポリ塩化ビニル管鋳鉄製継手	ドレサ形ジョイント 径125	個	TN2398	物価資料	8,380
硬質ポリ塩化ビニル管鋳鉄製継手	ドレサ形ジョイント 径150	個	TN2399	物価資料	10,300
硬質ポリ塩化ビニル管鋳鉄製継手	ドレサ形ジョイント 径200	個	TN2400	物価資料	18,400
硬質ポリ塩化ビニル管塩ビ製継手	ドレサ形ジョイント 径250mm	個	TNF686	31,500	33,700
硬質ポリ塩化ビニル管塩ビ製継手	ドレサ形ジョイント 径300mm	個	TNF687	35,900	38,400

名 称	規 格	単位	コード	単 価	
				本 土	佐 渡
硬質ポリ塩化ビニル管塩ビ製継手	ドレッサ形ジョイント 径 350mm	個	TNF680	38,400	41,000
硬質ポリ塩化ビニル管塩ビ製継手	ドレッサ形ジョイント 径 400mm	個	TNF681	50,400	53,900
硬質ポリ塩化ビニル管塩ビ製継手	ドレッサ形ジョイント 径 450mm	個	TNF682	55,000	58,800
硬質ポリ塩化ビニル管塩ビ製継手	ドレッサ形ジョイント 径 500mm	個	TNF683	71,600	76,600
硬質ポリ塩化ビニル管塩ビ製継手	ドレッサ形ジョイント 径 600mm	個	TNF685	120,000	128,000

(11) 排水用 (DV) 継手

名 称	規 格	単位	コード	単 価	
				本 土	佐 渡
暗渠排水用 硬質塩ビ製継手	90°エルボDL40	個	TNF232	物価資料	39.5
暗渠排水用 硬質塩ビ製継手	90°エルボDL50	個	TNF233	物価資料	66.3
暗渠排水用 硬質塩ビ製継手	90°エルボDL65	個	TNF234	物価資料	112
暗渠排水用 硬質塩ビ製継手	90°エルボDL75	個	TNF235	物価資料	160
暗渠排水用 硬質塩ビ製継手	90°エルボDL100	個	TNF237	物価資料	321
暗渠排水用 硬質塩ビ製継手	90°エルボDL125	個	TNF238	物価資料	679
暗渠排水用 硬質塩ビ製継手	90°エルボDL150	個	TNF239	物価資料	1,160
暗渠排水用 硬質塩ビ製継手	90°エルボDL200	個	TNF240	物価資料	1,750
暗渠排水用 硬質塩ビ製継手	90°エルボDL250	個	TNF241	物価資料	3,670
暗渠排水用 硬質塩ビ製継手	90°エルボDL300	個	TNF242	物価資料	6,930
暗渠排水用 硬質塩ビ製継手	ソケットDS40	個	TNF246	物価資料	28.8
暗渠排水用 硬質塩ビ製継手	ソケットDS50	個	TNF247	物価資料	37.4
暗渠排水用 硬質塩ビ製継手	ソケットDS65	個	TNF248	物価資料	62
暗渠排水用 硬質塩ビ製継手	ソケットDS75	個	TNF249	物価資料	97.3
暗渠排水用 硬質塩ビ製継手	ソケットDS100	個	TNF251	物価資料	189
暗渠排水用 硬質塩ビ製継手	ソケットDS125	個	TNF252	物価資料	378
暗渠排水用 硬質塩ビ製継手	ソケットDS150	個	TNF253	物価資料	654
暗渠排水用 硬質塩ビ製継手	ソケットDS200	個	TNF254	物価資料	1,010
暗渠排水用 硬質塩ビ製継手	ソケットDS250	個	TNF255	物価資料	2,020
暗渠排水用 硬質塩ビ製継手	ソケットDS300	個	TNF256	物価資料	3,370
暗渠排水用 硬質塩ビ製継手	90°YDT40	個	TNF261	物価資料	64.2
暗渠排水用 硬質塩ビ製継手	90°YDT50	個	TNF262	物価資料	103
暗渠排水用 硬質塩ビ製継手	90°YDT65	個	TNF263	物価資料	170
暗渠排水用 硬質塩ビ製継手	90°YDT75	個	TNF264	物価資料	233
暗渠排水用 硬質塩ビ製継手	90°YDT100	個	TNF266	物価資料	483
暗渠排水用 硬質塩ビ製継手	90°YDT125	個	TNF267	物価資料	896
暗渠排水用 硬質塩ビ製継手	90°YDT150	個	TNF268	物価資料	1,600
暗渠排水用 硬質塩ビ製継手	90°YDT200	個	TNF269	物価資料	3,540
暗渠排水用 硬質塩ビ製継手	90°YDT250	個	TNF270	物価資料	6,370
暗渠排水用 硬質塩ビ製継手	90°YDT300	個	TNF271	物価資料	14,200
暗渠排水用 硬質塩ビ製継手	90°YDT40×50	個	TNF276	物価資料	74.9
暗渠排水用 硬質塩ビ製継手	90°YDT40×65	個	TNF277	物価資料	134
暗渠排水用 硬質塩ビ製継手	90°YDT40×75	個	TNF278	物価資料	187
暗渠排水用 硬質塩ビ製継手	90°YDT40×100	個	TNF280	物価資料	367
暗渠排水用 硬質塩ビ製継手	90°YDT50×65	個	TNF281	物価資料	134
暗渠排水用 硬質塩ビ製継手	90°YDT50×75	個	TNF282	物価資料	187
暗渠排水用 硬質塩ビ製継手	90°YDT50×100	個	TNF284	物価資料	367
暗渠排水用 硬質塩ビ製継手	90°YLT65×75	個	TNF286	物価資料	270
暗渠排水用 硬質塩ビ製継手	90°YLT65×100	個	TNF288	物価資料	516
暗渠排水用 硬質塩ビ製継手	90°YLT75×100	個	TNF293	物価資料	516
暗渠排水用 硬質塩ビ製継手	90°YLT65×125	個	TNF294	物価資料	1,080
暗渠排水用 硬質塩ビ製継手	90°YLT75×150	個	TNF295	物価資料	1,760
暗渠排水用 硬質塩ビ製継手	90°YLT100×125	個	TNF304	物価資料	1,080
暗渠排水用 硬質塩ビ製継手	90°YLT100×150	個	TNF305	物価資料	1,760
暗渠排水用 硬質塩ビ製継手	90°YLT125×150	個	TNF309	物価資料	1,760
暗渠排水用 キャップ	D75(塩ビ)	個	TNF343	400	420
暗渠排水用 キャップ	D100(塩ビ)	個	TNF345	520	546

(12) 消雪パイプ用管類

名 称	規 格	単 位	コード	単 価		
				本	士	佐 渡
揚水管65mm 2.75m/本	亜鉛メッキ鋼管 フランジ加工含む	m	T5895		6,700	
揚水管80mm 2.75m/本	亜鉛メッキ鋼管 フランジ加工含む	m	T5896		8,520	
揚水管100mm 2.75m/本	亜鉛メッキ鋼管 フランジ加工含む	m	T5897		10,400	
揚水管125mm 2.75m/本	亜鉛メッキ鋼管 フランジ加工含む	m	T5898		15,100	
消雪パイプ用炭素鋼鋼管(黒ねじ付)	50A(同径ソケット含む)	m	T5941		1,020	
消雪パイプ用炭素鋼鋼管(黒ねじ付)	65A(同径ソケット含む)	m	T5942		1,470	
消雪パイプ用炭素鋼鋼管(黒ねじ付)	80A(同径ソケット含む)	m	T5943		1,770	
消雪パイプ用炭素鋼鋼管(黒ねじ付)	100A(同径ソケット含む)	m	T5944		2,580	
消雪パイプ用炭素鋼鋼管(黒ねじ付)	125A(同径ソケット含む)	m	T5945		3,490	
消雪パイプ用炭素鋼鋼管(黒ねじ付)	150A(同径ソケット含む)	m	T5946		4,830	
消雪パイプ用炭素鋼鋼管(白ねじ付)	50A(同径ソケット含む)	m	T5951		物価資料	
消雪パイプ用炭素鋼鋼管(白ねじ付)	65A(同径ソケット含む)	m	T5952		物価資料	
消雪パイプ用炭素鋼鋼管(白ねじ付)	80A(同径ソケット含む)	m	T5953		物価資料	
消雪パイプ用炭素鋼鋼管(白ねじ付)	100A(同径ソケット含む)	m	T5954		物価資料	
消雪パイプ用炭素鋼鋼管(白ねじ付)	125A(同径ソケット含む)	m	T5955		物価資料	
消雪パイプ用炭素鋼鋼管(白ねじ付)	150A(同径ソケット含む)	m	T5956		物価資料	
丸穴パイプベース巻線	200A(鋼管込加工)	m	T6035		24,500	
丸穴パイプベース巻線	250A(鋼管込加工)	m	T6036		30,800	
丸穴パイプベース巻線	300A(鋼管込加工)	m	T6037		37,400	
ケーシング(ストレナ加工済)	φ200mm スリット型	m	T6040		10,500	
ケーシング(ストレナ加工済)	φ250mm スリット型	m	T6041		14,700	
ケーシング(ストレナ加工済)	φ300mm スリット型	m	T6042		18,200	
ケーシング(ストレナ加工済)	φ200mm 巻線型	m	T6043		26,300	
ケーシング(ストレナ加工済)	φ250mm 巻線型	m	T6044		33,800	
ケーシング(ストレナ加工済)	φ300mm 巻線型	m	T6045		41,100	
コンダクターパイプ500mm		m	T6060		17,400	
マンパイプ φ50mm	黒ネジ付炭素鋼鋼管ノズル継管付	m	T6070		2,430	
マンパイプ φ65mm	黒ネジ付炭素鋼鋼管ノズル継管付	m	T6071		3,420	
マンパイプ φ80mm	黒ネジ付炭素鋼鋼管ノズル継管付	m	T6072		3,870	
マンパイプ φ100mm	黒ネジ付炭素鋼鋼管ノズル継管付	m	T6073		5,220	
マンパイプ φ125mm	黒ネジ付炭素鋼鋼管ノズル継管付	m	T6074		6,570	
マンパイプ φ150mm	黒ネジ付炭素鋼鋼管ノズル継管付	m	T6075		8,370	
マンパイプ φ50mm	白ネジ付炭素鋼鋼管ノズル継管付	m	T6076		3,510	
マンパイプ φ65mm	白ネジ付炭素鋼鋼管ノズル継管付	m	T6077		4,480	
マンパイプ φ80mm	白ネジ付炭素鋼鋼管ノズル継管付	m	T6078		5,170	
マンパイプ φ100mm	白ネジ付炭素鋼鋼管ノズル継管付	m	T6079		6,690	
マンパイプ φ125mm	白ネジ付炭素鋼鋼管ノズル継管付	m	T6080		7,930	
マンパイプ φ150mm	白ネジ付炭素鋼鋼管ノズル継管付	m	T6081		10,300	
消雪パイプ用炭素鋼鋼管(白ねじ付)	50A(同径ソケット含む)	m	T5951		物価資料	
消雪パイプ用炭素鋼鋼管(白ねじ付)	65A(同径ソケット含む)	m	T5952		物価資料	
消雪パイプ用炭素鋼鋼管(白ねじ付)	80A(同径ソケット含む)	m	T5953		物価資料	
消雪パイプ用炭素鋼鋼管(白ねじ付)	100A(同径ソケット含む)	m	T5954		物価資料	
消雪パイプ用炭素鋼鋼管(白ねじ付)	125A(同径ソケット含む)	m	T5955		物価資料	
消雪パイプ用炭素鋼鋼管(白ねじ付)	150A(同径ソケット含む)	m	T5956		物価資料	
ストラップカップリンググリップタイプ(G型)	一般配管用(標準品)125A	個	T0109	物価資料	*	
ストラップカップリンググリップタイプ(G型)	一般配管用(標準品)100A	個	T0110	物価資料	*	
ストラップカップリンググリップタイプ(G型)	一般配管用(標準品)80A	個	T0111	物価資料	*	
ストラップカップリンググリップタイプ(G型)	一般配管用(標準品)65A	個	T0112	物価資料	*	
ストラップカップリンググリップタイプ(G型)	一般配管用(標準品)50A	個	T0113	物価資料	*	
LAソケット(白)	80A	個	T0114	5,670	*	
LAソケット(白)	65A	個	T0115	4,290	*	
LAソケット(白)	50A	個	T0116	1,890	*	

1. 揚水管は溶接型フランジ及びステンレス製ボルト・ナット含む。

1 3 - 2 機械設備資材 (ポンプ)

(1) 木型製作費

名 称	規 格	単位	コード	単 価		
				本	土	佐 渡
木型製作費	両吸込渦巻200mm 11~22KW	台	KNK082	2,550,000		
木型製作費	両吸込渦巻200mm 30~45KW	台	KNK083	2,550,000		
木型製作費	両吸込渦巻200mm 55~75KW	台	KNK084	2,550,000		
木型製作費	両吸込渦巻250mm 15~30KW	台	KNK085	2,970,000		
木型製作費	両吸込渦巻250mm 37~45KW	台	KNK086	2,970,000		
木型製作費	両吸込渦巻250mm 55~90KW	台	KNK087	2,970,000		
木型製作費	両吸込渦巻300mm 22~45KW	台	KNK088	3,690,000		
木型製作費	両吸込渦巻300mm 55~90KW	台	KNK089	3,690,000		
木型製作費	両吸込渦巻300mm 110~132KW	台	KNK090	3,690,000		

上記単価は工場渡し単価である。

(2) ポンプ用鋼管

名 称	規 格	単位	コード	単 価		
				本	土	佐 渡
ポンプ用鋼管(直) φ50-80mm		t	KNM468	1,240,000		
ポンプ用鋼管(直)	100-150迄	t	KNL375	1,210,000		
ポンプ用鋼管(直)	200-300迄	t	KNL376	1,090,000		
ポンプ用鋼管(直)	-500迄	t	KNL377	1,200,000		
ポンプ用鋼管(直)	-800迄	t	KNL378	1,200,000		
ポンプ用鋼管(直)	-1000迄	t	KNL379	1,280,000		
ポンプ用鋼管(直)	-1200迄	t	KNL380	1,290,000		
ポンプ用鋼管(直)	-1500迄	t	KNL381	1,230,000		
ポンプ用鋼管(直)	1650mm	t	KNL382	1,230,000		
ポンプ用鋼管(直)	1800mm	t	KNL383	1,230,000		
ポンプ用鋼管(直)	2000mm	t	KNL384	1,230,000		
ポンプ用鋼管(直)	2200mm	t	KNL385	1,230,000		
ポンプ用鋼管(直)	2400mm	t	KNL386	1,230,000		
ポンプ用鋼管(異形) φ50-80mm		t	KNM478	1,320,000		
ポンプ用鋼管(異形)	100-150迄	t	KNL387	1,400,000		
ポンプ用鋼管(異形)	200-300迄	t	KNL388	1,360,000		
ポンプ用鋼管(異形)	-500迄	t	KNL389	1,390,000		
ポンプ用鋼管(異形)	-800迄	t	KNL390	1,390,000		
ポンプ用鋼管(異形)	-1000迄	t	KNL391	1,390,000		
ポンプ用鋼管(異形)	-1200迄	t	KNL392	1,390,000		
ポンプ用鋼管(異形)	-1500迄	t	KNL393	1,360,000		
ポンプ用鋼管(異形)	1650mm	t	KNL394	1,360,000		
ポンプ用鋼管(異形)	1800mm	t	KNL395	1,360,000		
ポンプ用鋼管(異形)	2000mm	t	KNL396	1,360,000		
ポンプ用鋼管(異形)	2200mm	t	KNL397	1,360,000		
ポンプ用鋼管(異形)	2400mm	t	KNL398	1,360,000		

1. 上記単価は工場渡し単価である。
2. 仕様については、添付の「参考資料 [機器類仕様]」を参照のこと。

(3) ポンプ用補機類

名 称	規 格	単位	コード	単 価		
				本	土	佐 渡
真空ポンプ	25mm	台	KNL401	257,000		
真空ポンプ	32mm	台	KNL402	326,000		
真空ポンプ	40mm	台	KNL403	420,000		
真空ポンプ	50mm	台	KNL404	613,000		
真空ポンプ	65mm	台	KNL405	812,000		
真空ポンプ	80mm	台	KNL406	1,470,000		
吸水ポンプ(片吸込)	40mm	台	KNL411	79,100		
吸水ポンプ(片吸込)	50mm	台	KNL412	101,000		
吸水ポンプ(片吸込)	65mm	台	KNL413	147,000		
吸水ポンプ(片吸込)	80mm	台	KNL414	182,000		
吸水ポンプ(片吸込)	100mm	台	KNL415	259,000		

1. 上記単価は工場渡し単価である。
2. 仕様については、添付の「参考資料 [機器類仕様]」を参照のこと。

(4) 計測装置

名 称	規 格	単位	コード	単 価		
				本	土	佐 渡
圧力伝送器	測定スパン20～2000Kpa	台	KNL4290	301,000		
フロート式水位計(ボテンシヨ式)	警報接点無	台	KNL4291	567,000		
フロート式水位計(ボテンシヨ式)	警報接点2個付	台	KNL4292	644,000		
圧力式水位計(半導体式)(変換器形)	検出器他 0～50m 水位指示器無	台	KNL4301	742,000		
圧力式水位計(半導体式)(変換器形)	検出器他 0～50m 水位指示器付	台	KNL4302	742,000		
圧力式水位計(半導体式)(変換器形)	専用ケーブル	m	KNL4303	4,200		
電波式水位計	水位検出端他 0～20m	台	KNL4350	489,000		
電波式水位計	水位検出端他 0～50m	台	KNL4351	858,000		
電波式水位計 専用ケーブル		m	KNL4352	221		
電磁式流量計	(変換器発信器一体形)φ50mm	台	KNL4321	910,000		
電磁式流量計	(変換器発信器一体形)φ80mm	台	KNL4322	1,120,000		
電磁式流量計	(変換器発信器一体形)φ100mm	台	KNL4323	1,330,000		
電磁式流量計	(変換器発信器分離形)φ50mm	台	KNL4331	1,380,000		
電磁式流量計	(変換器発信器分離形)φ80mm	台	KNL4332	1,540,000		
電磁式流量計	(変換器発信器分離形)φ100mm	台	KNL4333	1,770,000		
電磁式流量計	(変換器発信器分離形)φ150mm	台	KNL4334	2,160,000		
電磁式流量計	(変換器発信器分離形)φ200mm	台	KNL4335	2,750,000		
電磁式流量計	(変換器発信器分離形)φ250mm	台	KNL4336	3,810,000		
電磁式流量計	(変換器発信器分離形)φ300mm	台	KNL4337	4,930,000		
電磁式流量計	(変換器発信器分離形)φ400mm	台	KNL4338	7,060,000		
電磁式流量計 専用ケーブル		m	KNL4339	2,000		
超音波式流量計(管路用)	流速検出端他 φ100～250mm1測線	台	KNL4344	3,430,000		
超音波式流量計(管路用)	流速検出端他 φ300～450mm1測線	台	KNL4345	3,640,000		
超音波式流量計(管路用)	流速検出端他 φ500～900mm1測線	台	KNL4346	4,160,000		
超音波式流量計(管路用)	流速検出端他 φ1000～2000mm1測線	台	KNL4347	4,550,000		
超音波式流量計(管路用)	専用ケーブル	m	KNL4349	2,000		
超音波式流量計(管路用)	流速検出端他 φ25～40mm 1測線 精度5%	台	KNL4353	756,000		
超音波式流量計(管路用)	流速検出端他 φ50～600mm 1測線 精度3%	台	KNL4354	756,000		

1. 上記単価は工場渡し単価である。
2. 仕様については、添付の「参考資料 [機器類仕様]」を参照のこと。

(5) 新潟県農地部標準設計 受配電盤・操作盤・制御盤

名 称	規 格	単位	コード	単 価		
				本	土	佐 渡
低圧補機盤	1L-1	式	KNL801	4,210,000		
低圧操作盤	2L-1	式	KNL802	4,260,000		
低圧操作盤	2L-2	式	KNL803	4,920,000		
低圧操作盤	2L-3	式	KNL804	4,910,000		
低圧操作盤	2L-4	式	KNL805	5,830,000		
低圧補機盤	2L-5	式	KNL806	3,780,000		
低圧補機盤	2L-6	式	KNL807	5,510,000		
低圧操作盤	4L-1	式	KNL808	4,980,000		
低圧操作盤	4L-2	式	KNL809	6,030,000		
簡易受電盤	6H-1	式	KNL810	4,450,000		
簡易受電盤	6H-2	式	KNL811	4,580,000		
簡易受電盤	6H-3	式	KNL812	4,890,000		
高圧引込盤	6H-4	式	KNL813	3,940,000		
高圧受電盤	6H-5	式	KNL814	5,400,000		
電動機盤	6H-8	式	KNL815	5,850,000		
制御盤	2007-A	式	KNL476	6,170,000		
制御盤	2007-B	式	KNL477	8,010,000		
制御盤	2007-C	式	KNL478	8,600,000		
制御盤	2007-D	式	KNL479	10,700,000		
補器用制御器(正転)	0.1-0.3KW	式	KNL485	174,000		
補器用制御器(正転)	0.4-3.6KW	式	KNL486	176,000		
補器用制御器(正転)	3.7-7.4KW	式	KNL487	182,000		
補器用制御器(正転)	7.5-15.0KW	式	KNL488	193,000		
補器用制御器(逆転)	0.1-0.3KW	式	KNL492	202,000		

1. 上記単価は工場渡し単価である。
2. 仕様については、添付の「参考資料 [機器類仕様]」を参照のこと。

名 称	規 格	単位	コード	単 価	
				本 土	佐 渡
補器用制御器(正逆転)	0.4-3.6KW	式	KNL493	239,000	
補器用制御器(正逆転)	3.7-7.4KW	式	KNL494	249,000	
補器用制御器(正逆転)	7.5-15.0KW	式	KNL495	300,000	
自動機器	24時間タイマー制御オプション	式	KNL5701	160,000	
自動機器	水位検知制御オプション	式	KNL5702	337,000	
自動機器	バイパス弁制御オプション	式	KNL5703	337,000	
自動機器	小流量高圧力停止時復帰制御op	式	KNL5704	385,000	
自動機器 24時間タイマー制御op	制御盤2007A-D加算価格	式	KNL5711	136,000	
自動機器 水位検知制御op	制御盤2007A-D加算価格	式	KNL5712	305,000	
自動機器 バイパス弁制御op	制御盤2007A-D加算価格	式	KNL5713	305,000	
自動機器 小流量高圧力停止時復帰制御op	制御盤2007A-D加算価格	式	KNL5714	337,000	
低圧操作盤 SK-1S		台	KNL751	992,000	
低圧操作盤 SK-2S		台	KNL752	1,270,000	
低圧操作盤 SK-3S		台	KNL753	3,100,000	

1. 上記単価は工場渡し単価である。
2. 仕様については、添付の「参考資料 [機器類仕様]」を参照のこと。

(6) 自動運転機器

名 称	規 格	単位	コード	単 価	
				本 土	佐 渡
自動運転機器	横軸ポンプ用200mm	式	KNL524	305,600	
自動運転機器	横軸ポンプ用250mm	式	KNL525	305,600	
自動運転機器	横軸ポンプ用300mm	式	KNL526	370,400	
自動運転機器	横軸ポンプ用350mm	式	KNL527	462,000	
自動運転機器	横軸ポンプ用400mm	式	KNL528	462,000	
自動運転機器	横軸ポンプ用450mm	式	KNL529	462,000	
自動運転機器	横軸ポンプ用500mm	式	KNL530	462,000	
自動運転機器	横軸ポンプ用600mm	式	KNL531	462,000	

1. 上記単価は工場渡し単価である。
2. 仕様については、添付の「参考資料 [機器類仕様]」を参照のこと。
3. 機器及び単価の内訳は、添付の「自動運転機器の価格内訳」を参照のこと。

(7) 弁類

名 称	規 格	単位	コード	単 価	
				本 土	佐 渡
電動弁用開度受発信器(ポテンション式)	(開度発信器、変換器、指示計含む)	個	KNL2601	243,000	
チェック弁(普通用)	手動100mm	ヶ	KNL179	99,800	
チェック弁(普通用)	手動150mm	ヶ	KNL180	156,000	
チェック弁(普通用)	手動200mm	ヶ	KNL181	391,000	
チェック弁(普通用)	手動250mm	ヶ	KNL182	491,000	
チェック弁(普通用)	手動300mm	ヶ	KNL183	673,000	
チェック弁(普通用)	手動350mm	ヶ	KNL184	892,000	
チェック弁(普通用)	手動400mm	ヶ	KNL185	1,060,000	
チェック弁(普通用)	手動450mm	ヶ	KNL186	1,370,000	
チェック弁(普通用)	手動500mm	ヶ	KNL187	1,970,000	
チェック弁(普通用)	手動600mm	ヶ	KNL188	3,380,000	
無送水検知装置用リットスイッチ 径100mm	径100mm(チェック弁用)	個	KNL2411	21,400	
無送水検知装置用リットスイッチ 径125mm	径125mm(チェック弁用)	個	KNL2412	21,400	
無送水検知装置用リットスイッチ 径150mm	径150mm(チェック弁用)	個	KNL2413	21,400	
無送水検知装置用リットスイッチ 径200mm	径200mm(チェック弁用)	個	KNL2414	21,400	
無送水検知装置用リットスイッチ 径250mm	径250mm(チェック弁用)	個	KNL2415	21,400	
無送水検知装置用リットスイッチ 径300mm	径300mm(チェック弁用)	個	KNL2416	21,400	
無送水検知装置用リットスイッチ 径350mm	径350mm(チェック弁用)	個	KNL2417	42,800	
無送水検知装置用リットスイッチ 径400mm	径400mm(チェック弁用)	個	KNL2418	64,200	
無送水検知装置用リットスイッチ 径500mm	径500mm(チェック弁用)	個	KNL2419	64,200	
無送水検知装置用リットスイッチ 径600mm	径600mm(チェック弁用)	個	KNL2420	*	
無送水検知装置用リットスイッチ 径700mm	径700mm(チェック弁用)	個	KNL2421	*	
無送水検知装置用リットスイッチ 径800mm	径800mm(チェック弁用)	個	KNL2422	*	
無送水検知装置用リットスイッチ 径900mm	径900mm(チェック弁用)	個	KNL2423	*	
無送水検知装置用リットスイッチ 径1000mm	径1000mm(チェック弁用)	個	KNL2424	*	

1. 上記単価は工場渡し単価である。
2. 仕様については、添付の「参考資料 [機器類仕様]」を参照のこと。

名 称	規 格	単位	コード	単 価	
				本 土	佐 渡
電動ボール弁	15mm	個	KNL2501	33,500	
電動ボール弁	20mm	個	KNL2502	34,800	
電動ボール弁	25mm	個	KNL2503	36,600	
電動ボール弁	32mm	個	KNL2504	63,600	
電動ボール弁	40mm	個	KNL2505	65,400	
電動ボール弁	50mm	個	KNL2506	69,000	
電動ボール弁	65mm	個	KNL2507	91,200	
電動ボール弁	80mm	個	KNL2508	99,000	
電動ボール弁	100mm	個	KNL2509	112,000	
電動ボール弁	125mm	個	KNL2510	220,000	
電動ボール弁	150mm	個	KNL2511	252,000	

1. 上記単価は工場渡し単価である。
2. 仕様については、添付の「参考資料 [機器類仕様]」を参照のこと。

(8) ゴム伸縮可とう管

名 称	規 格	単位	コード	単 価	
				本 土	佐 渡
ゴム伸縮可撓管・偏心量100mm	D100	ヶ	KNL274	108,000	
ゴム伸縮可撓管・偏心量100mm	D150	ヶ	KNL275	161,000	
ゴム伸縮可撓管・偏心量100mm	D200	ヶ	KNL276	193,000	
ゴム伸縮可撓管・偏心量100mm	D250	ヶ	KNL277	216,000	
ゴム伸縮可撓管・偏心量100mm	D300	ヶ	KNL278	254,000	
ゴム伸縮可撓管・偏心量100mm	D350	ヶ	KNL279	358,000	
ゴム伸縮可撓管・偏心量100mm	D400	ヶ	KNL280	403,000	
ゴム伸縮可撓管・偏心量100mm	D450	ヶ	KNL281	452,000	
ゴム伸縮可撓管・偏心量100mm	D500	ヶ	KNL282	519,000	
ゴム伸縮可撓管・偏心量100mm	D600	ヶ	KNL283	623,000	
ゴム伸縮可撓管・偏心量100mm	D700	ヶ	KNL284	752,000	
ゴム伸縮可撓管・偏心量100mm	D800	ヶ	KNL285	910,000	
ゴム伸縮可撓管・偏心量100mm	D900	ヶ	KNL286	1,080,000	
ゴム伸縮可撓管・偏心量100mm	D1000	ヶ	KNL287	1,350,000	
ゴム伸縮可撓管・偏心量100mm	D1200	ヶ	KNL288	1,690,000	
ゴム伸縮可撓管・偏心量100mm	D1350	ヶ	KNL289	2,050,000	
ゴム伸縮可撓管・偏心量100mm	D1500	ヶ	KNL290	2,400,000	
ゴム伸縮可撓管・偏心量200mm	D100	ヶ	KNL293	125,000	
ゴム伸縮可撓管・偏心量200mm	D150	ヶ	KNL294	182,000	
ゴム伸縮可撓管・偏心量200mm	D200	ヶ	KNL295	222,000	
ゴム伸縮可撓管・偏心量200mm	D250	ヶ	KNL296	255,000	
ゴム伸縮可撓管・偏心量200mm	D300	ヶ	KNL297	296,000	
ゴム伸縮可撓管・偏心量200mm	D350	ヶ	KNL298	413,000	
ゴム伸縮可撓管・偏心量200mm	D400	ヶ	KNL299	458,000	
ゴム伸縮可撓管・偏心量200mm	D450	ヶ	KNL300	500,000	
ゴム伸縮可撓管・偏心量200mm	D500	ヶ	KNL301	597,000	
ゴム伸縮可撓管・偏心量200mm	D600	ヶ	KNL302	722,000	
ゴム伸縮可撓管・偏心量200mm	D700	ヶ	KNL303	852,000	
ゴム伸縮可撓管・偏心量200mm	D800	ヶ	KNL304	1,010,000	
ゴム伸縮可撓管・偏心量200mm	D900	ヶ	KNL305	1,200,000	
ゴム伸縮可撓管・偏心量200mm	D1000	ヶ	KNL306	1,470,000	
ゴム伸縮可撓管・偏心量200mm	D1200	ヶ	KNL307	1,840,000	
ゴム伸縮可撓管・偏心量200mm	D1350	ヶ	KNL308	2,220,000	
ゴム伸縮可撓管・偏心量200mm	D1500	ヶ	KNL309	2,640,000	

1. 仕様については、添付の「参考資料 [機器類仕様]」を参照のこと。

(9) 水中ポンプ (揚水機場)

名 称	規 格	単位	コード	単 価	
				本 土	佐 渡
水中汎用斜流ポンプ φ150mm	着脱式 5.5KW	台	KNL9701	1,500,000	
水中汎用斜流ポンプ φ150mm	着脱式 7.5KW	台	KNL9702	1,540,000	
水中汎用斜流ポンプ φ150mm	着脱式 11KW	台	KNL9703	1,590,000	

1. 上記単価は工場渡し単価である。
2. 仕様については、添付の「参考資料 [機器類仕様]」を参照のこと。

名 称	規 格	単位	コード	単 価		
				本	土	佐 渡
水中汎用斜流ポンプ φ150mm	着脱式 15KW	台	KNL9704	1,700,000		
水中汎用斜流ポンプ φ200mm	着脱式 7.5KW	台	KNL9711	2,200,000		
水中汎用斜流ポンプ φ200mm	着脱式 11KW	台	KNL9712	2,320,000		
水中汎用斜流ポンプ φ200mm	着脱式 15KW	台	KNL9713	2,730,000		
水中汎用斜流ポンプ φ200mm	着脱式 18.5KW	台	KNL9714	3,360,000		
水中汎用斜流ポンプ φ200mm	着脱式 22KW	台	KNL9715	3,470,000		
水中汎用斜流ポンプ φ200mm	着脱式 30KW	台	KNL9716	4,690,000		
水中汎用斜流ポンプ φ200mm	着脱式 37KW	台	KNL9717	5,040,000		
水中汎用斜流ポンプ φ250mm	着脱式 11KW	台	KNL9721	2,760,000		
水中汎用斜流ポンプ φ250mm	着脱式 15KW	台	KNL9722	3,090,000		
水中汎用斜流ポンプ φ250mm	着脱式 18.5KW	台	KNL9723	3,640,000		
水中汎用斜流ポンプ φ250mm	着脱式 22KW	台	KNL9724	4,170,000		
水中汎用斜流ポンプ φ250mm	着脱式 30KW	台	KNL9725	5,380,000		
水中汎用斜流ポンプ φ250mm	着脱式 37KW	台	KNL9726	5,590,000		
水中汎用斜流ポンプ φ300mm	着脱式 18.5KW	台	KNL9731	4,410,000		
水中汎用斜流ポンプ φ300mm	着脱式 22KW	台	KNL9732	4,730,000		
水中汎用斜流ポンプ φ300mm	着脱式 30KW	台	KNL9733	5,960,000		
水中汎用斜流ポンプ φ300mm	着脱式 37KW	台	KNL9734	6,090,000		
水中汎用斜流ポンプ φ300mm	着脱式 45KW	台	KNL9735	6,480,000		
水中汎用斜流ポンプ φ300mm	着脱式 55KW	台	KNL9736	6,870,000		
水中汎用ポンプ 脱着式用がイドパイプ	SUS304 φ1インチ 4m×2本	式	KNL9741	39,100		
水中汎用ポンプ 脱着式用がイドパイプ	SUS304 φ11/2インチ 4m×2本	式	KNL9742	58,800		
水中汎用ポンプ 脱着式用吊下チェーン	SUS304 φ4mm 6m	本	KNL9743	15,000		
水中汎用ポンプ 脱着式用吊下チェーン	SUS304 φ6mm 6m	本	KNL9744	18,600		
水中汎用ポンプ 脱着式用吊下チェーン	SUS304 φ9mm 6m	本	KNL9745	22,600		

1. 上記単価は工場渡し単価である。
2. 仕様については、添付の「参考資料 [機器類仕様]」を参照のこと。

(10) 水中ポンプ(消雪パイプ用)

名 称	規 格	単位	コード	単 価		
				本	土	佐 渡
水中ポンプ(消雪パイプ井戸用)	65mm-2.2kW-4段	基	T5800	393,000		
水中ポンプ(消雪パイプ井戸用)	65mm-3.7kW-6段	基	T5803	466,000		
水中ポンプ(消雪パイプ井戸用)	65mm-5.5kW-9段	基	T5806	593,000		
水中ポンプ(消雪パイプ井戸用)	65mm-7.5kW-12段	基	T5807	721,000		
水中ポンプ(消雪パイプ井戸用)	80mm-3.7kW-2段	基	T5810	513,000		
水中ポンプ(消雪パイプ井戸用)	80mm-5.5kW-3段	基	T5812	523,000		
水中ポンプ(消雪パイプ井戸用)	80mm-7.5kW-4段	基	T5815	559,000		
水中ポンプ(消雪パイプ井戸用)	80mm-11.0kW-5段	基	T5817	639,000		
水中ポンプ(消雪パイプ井戸用)	80mm-15.0kW-7段	基	T5819	849,000		
水中ポンプ(消雪パイプ井戸用)	80mm-18.5kW-9段	基	T5821	1,070,000		
水中ポンプ(消雪パイプ井戸用)	80mm-22.0kW-10段	基	T5823	1,180,000		
水中ポンプ(消雪パイプ井戸用)	100mm-5.5kW-2段	基	T5830	539,000		
水中ポンプ(消雪パイプ井戸用)	100mm-7.5kW-2段	基	T5831	550,000		
水中ポンプ(消雪パイプ井戸用)	100mm-11.0kW-3段	基	T5832	629,000		
水中ポンプ(消雪パイプ井戸用)	100mm-15.0kW-4段	基	T5833	850,000		
水中ポンプ(消雪パイプ井戸用)	100mm-15.0kW-5段	基	T5834	942,000		
水中ポンプ(消雪パイプ井戸用)	100mm-18.5kW-5段	基	T5835	1,080,000		
水中ポンプ(消雪パイプ井戸用)	100mm-22.0kW-6段	基	T5836	1,110,000		
水中ポンプ(消雪パイプ井戸用)	125mm-11.0kW-2段	基	T5841	708,000		
水中ポンプ(消雪パイプ井戸用)	125mm-15.0kW-2段	基	T5842	728,000		
水中ポンプ(消雪パイプ井戸用)	125mm-18.5kW-2段	基	T5843	883,000		
水中ポンプ(消雪パイプ井戸用)	125mm-22.0kW-3段	基	T5844	980,000		
水中ポンプ(消雪パイプ井戸用)	125mm-30.0kW-4段	基	T5845	1,210,000		

1. 上記単価は、井戸蓋、吐出曲管、自動空気抜弁、フランジ、スルース弁、チャッキ弁、水中ケーブルを含む単価である。
2. 連成計、可とう継手については、必要に応じて別途計上すること。

1 3 - 3 機械設備資材 (ゲート)

(1) 開閉機

名 称	規 格	単位	コード	単 価		
				本	土	佐 渡
ラック式手動開閉器 単動	巻上能力10kN	台	KNM626	697,000		
ラック式手動開閉器 単動	巻上能力20kN	台	KNM627	877,000		
ラック式手動開閉器 単動	巻上能力30kN	台	KNM628	945,000		
ラック式手動開閉器 単動	巻上能力40kN	台	KNM629	1,070,000		
ラック式手動開閉器 連動	巻上能力20kN	台	KNM630	*		
ラック式手動開閉器 連動	巻上能力30kN	台	KNM631	*		
ラック式手動開閉機 連動	巻上能力40kN	台	KNM632	*		
ラック式電動開閉機 単動	巻上能力20kN	台	KNM633	1,720,000		
ラック式電動開閉機 単動	巻上能力30kN	台	KNM634	1,860,000		
ラック式電動開閉機 単動	巻上能力40kN	台	KNM635	2,030,000		
ラック式電動開閉機 単動	巻上能力50kN	台	KNM636	2,540,000		
ラック式電動開閉機 単動	巻上能力75kN	台	KNM637	2,850,000		
ラック式電動開閉機 連動	巻上能力30kN	台	KNM638	*		
ラック式電動開閉機 連動	巻上能力40kN	台	KNM639	*		
ラック式電動開閉機 連動	巻上能力50kN	台	KNM640	*		
ラック式電動開閉機 連動	巻上能力75kN	台	KNM641	*		
ラック式電動開閉器 連動	巻上能力80kN	台	KNM620	*		
ラック式電動開閉機 連動	巻上能力100kN	台	KNM642	*		
ラック式電動開閉器 連動	巻上能力125kN	台	KNM621	*		
ラック式電動開閉機 連動	巻上能力150kN	台	KNM643	*		

1. 上記単価は工場渡し単価である。
2. 仕様については、添付の「参考資料 [機器類仕様] を参照のこと。

(2) ラック棒

名 称	規 格	単位	コード	単 価		
				本	土	佐 渡
ラック棒SUS304	単動10kN用連動20kN用	m	KNM657	63,000		
ラック棒SUS304	単動20kN用連動30kN-40kN用	m	KNM658	78,700		
ラック棒SUS304	単動30kN用連動50kN用	m	KNM659	105,000		
ラック棒SUS304	単動40kN用連動75kN-80kN用	m	KNM660	135,000		
ラック棒SUS304	単動50kN用連動100kN-115kN用	m	KNM700	150,000		
ラック棒SUS304	単動75kN用連動150kN用	m	KNM701	202,000		
ラックカバー(取付部)SUS	単動10kN用連動20kN用	m	KNM675	*		
ラックカバー(取付部)SUS	単動20kN用連動30kN-40kN用	m	KNM676	*		
ラックカバー(取付部)SUS	単動30kN用連動50kN用	m	KNM677	*		
ラックカバー(取付部)SUS	単動40kN用連動75kN-80kN用	m	KNM678	*		
ラックカバー(取付部)SUS	単動50kN用連動100kN-115kN用	m	KNM682	*		
ラックカバー(取付部)SUS	単動75kN用連動150kN用	m	KNM683	*		
ラックカバー(取付部以外)	単動10kN用連動20kN用	m	KNM689	4,500		
ラックカバー(取付部以外)	単動20kN用連動30kN-40kN用	m	KNM690	9,750		
ラックカバー(取付部以外)	単動30kN用連動50kN用	m	KNM691	9,750		
ラックカバー(取付部以外)	単動40kN用連動75kN-80kN用	m	KNM692	16,500		
ラックカバー(取付部以外)	単動50kN用連動100kN-115kN用	m	KNM693	16,500		
ラックカバー(取付部以外)	単動75kN用連動150kN用	m	KNM694	23,200		
ラックカバー(取付部以外)SUS	単動10kN用連動20kN用	m	KNM6941	9,000		
ラックカバー(取付部以外)SUS	単動20kN用連動30kN-40kN用	m	KNM6942	19,500		
ラックカバー(取付部以外)SUS	単動30kN用連動50kN用	m	KNM6943	19,500		
ラックカバー(取付部以外)SUS	単動40kN用連動75kN-80kN用	m	KNM6944	32,200		
ラックカバー(取付部以外)SUS	単動50kN用連動100kN-115kN用	m	KNM6945	32,200		
ラックカバー(取付部以外)SUS	単動75kN用連動150kN用	m	KNM6946	47,200		
ラック継手・吊りピンSCS13	単動10kN用連動20kN用	個	KNM668	25,500		
ラック継手・吊りピンSCS13	単動20kN用連動30kN-40kN用	個	KNM669	34,500		
ラック継手・吊りピンSCS13	単動30kN用連動50kN用	個	KNM670	52,500		
ラック継手・吊りピンSCS13	単動40kN用連動75kN-80kN用	個	KNM671	99,700		
ラック継手・吊りピンSCS13	単動50kN用連動100kN-115kN用	個	KNM672	125,000		
ラック継手・吊りピンSCS13	単動75kN用連動150kN用	個	KNM673	180,000		

1. 上記単価は工場渡し単価である。

(3) スピンドル

名 称	規 格	単位	コード	単 価	
				本 土	佐 渡
スピンドルカバー(目盛取付部)	SGP65A	m	KNM684	33,700	
スピンドルカバー(目盛取付部)	SGP80A	m	KNM685	36,000	
スピンドルカバー(目盛取付部)	SGP90A	m	KNM686	39,000	
スピンドルカバー(目盛取付部)	SGP100A	m	KNM687	43,500	
スピンドルカバー(目盛取付部)	SGP125A	m	KNM688	45,700	

1. 上記単価は工場渡し単価である。

(4) 操作盤

名 称	規 格	単位	コード	単 価	
				本 土	佐 渡
現場操作盤(県規格ゲート用)	ゲート主操作盤－単独操作のみ	式	KNM601	2,610,000	
現場操作盤(県規格ゲート用)	ゲート主操作盤－遠方併	式	KNM602	2,710,000	
遠方操作盤(県規格ゲート用)	従操作盤－遠方操作	式	KNM603	1,880,000	

1. 上記単価は工場渡し単価である。

2. 仕様については、添付の「参考資料 [機器類仕様]」を参照のこと。

(5) 水密ゴム

名 称	規 格	単位	コード	単 価	
				本 土	佐 渡
水密ゴム	天然ゴム平型	kg	KN1601	3,540	
水密ゴム	天然ゴムL型	kg	KN1602	3,640	
水密ゴム	天然ゴムP型	kg	KN1603	3,640	
水密ゴム	天然ゴム山型	kg	KN1604	4,380	
水密ゴム	合成ゴム平型(クロロプレン系)	kg	KN1606	3,750	
水密ゴム	合成ゴムL型(クロロプレン系)	kg	KN1607	3,860	
水密ゴム	合成ゴムP型(クロロプレン系)	kg	KN1608	3,860	
水密ゴム	合成ゴム山型(クロロプレン系)	kg	KN1609	4,640	

1. 上記単価は工場渡し単価である。

2. 仕様については、添付の「参考資料 [機器類仕様]」を参照のこと。

1 3 - 4 機械設備資材 (除塵機)

(1) 新潟県農地部規格ネットスクリーン (NNB型) 用資材

名 称	規 格	単 位	コード	単 価		
				本	土	佐 渡
スプロケット(NNB)	SUS304 P=100	個	KNN080	84,000		
サイクロ減速機(NNB)	0.4KW トルク無	台	KNN083	234,000		
コンベアチェーン(NNB)	SUS304 P=100	リンク	KNN084	2,400		
ガイドプレート(NNB)	SUS304 P=100用	個	KNN085	1,260		
金網(NNB)	8×10×1.6 エンドレス	kg	KNN086	2,300		
ゴム(NNB)		kg	KNN087	4,900		
洗浄ポンプ(NNB)	水中ポンプ着脱式 2.2kw	台	KNN088	236,000		
フレームカバー(NNB)	T4 FRP	個	KNN089	203,000		
モータカバー(NNB)	T4 FRP	個	KNN090	53,200		
配管材料(NNB)		式	KNN093	135,000		
屋内操作盤	(単独) スクリーン	式	KNN001	2,880,000		
屋内操作盤	(補助端子付) スクリーン	式	KNN002	3,010,000		
補助操作盤		式	KNN003	1,780,000		

1. 上記単価は工場渡し単価である。

1 3 - 5 機械設備資材 (ダクト、制御機器)

(1) スパイラルダクト

名 称	規 格	単 位	コード	単 価		
				本	土	佐 渡
スパイラルダクト	φ 500mm t=0.6mm	m	T4565	物価資料		

14-1 賃貸料金、工具類、薬品、燃料、スクラップ (各種賃貸料金)

(1) 建設機械器具賃貸料金 (長期割引補正なし)

名 称	規 格	単 位	コード	単 価		
				本	土	佐 渡
バックホウ(クローラ型・低騒音型)	山積0.055m3(平積0.04m3)[排対型(1~3次)]	日	TNR08010			物価資料
バックホウ(クローラ型・低騒音型)	山積0.28m3(平積0.2m3)[排対型(1~3次)]	日	TNR08011			物価資料
バックホウ(クローラ型・低騒音型)	山積0.45m3(平積0.35m3)[排対型(1~3次)]	日	TNR08012			物価資料
バックホウ(クローラ型・低騒音型)	山積0.5m3(平積0.4m3)[排対型(1~3次)]	日	TNR08014			物価資料
バックホウ(クローラ型・低騒音型)	山積0.8m3(平積0.6m3)[排対型(1~3次)]	日	TNR08013			物価資料
バックホウ(クローラ型クレーン付吊能力1.7t・低騒音型)	山積0.28m3(平積0.2m3)[排対型(1次・2次)]	日	TNR08028			物価資料
バックホウ(クローラ型クレーン付吊能力2.9t・低騒音型)	山積0.45m3(平積0.35m3)[排対型(1次・2次)]	日	TNR08029			物価資料
バックホウ(クローラ型クレーン付吊能力2.9t・低騒音型)	山積0.8m3(平積0.6m3)[排対型(1~3次)]	日	TNR08031			物価資料
超小旋回小型バックホウ(クローラ型・低騒音型)	山積0.22m3(平積0.16m3)[排対型(1~3次)]	日	TNR08041			物価資料
小型バックホウ(クローラ型・低騒音型)	山積0.11m3(平積0.08m3)[排対型(1~3次)]	日	TNR08051			物価資料
不整地運搬車(クローラ型油圧ダンプ式)	積載質量2.0t[排対型(1次・2次)]	日	TNR06011			物価資料
不整地運搬車(クローラ型油圧ダンプ式)	積載質量2.5t[排対型(1次・2次)]	日	TNR06012			物価資料
トラック(クレーン装置付)	積載質量2t 2.9t吊	日	TNR09001			物価資料
トラック(クレーン装置付)	積載質量4t 2.9t吊	日	TNR09002			物価資料
タイヤローラ	質量8~20t[排対型(1次・2次)]	日	TNR03101			物価資料
振動ローラ(搭乗式コンパクト型)	質量3.0~4.0t[排対型(1次・2次)]	日	TNR04061			物価資料
振動ローラ(ハンドガバ式)	質量0.8~1.1t	日	TNR04081			物価資料
空気圧縮機(可般式・エンジン駆動・低騒音型)	吐出量2.0m3/min[排対型(1次・2次)]	日	TNR03030			物価資料
空気圧縮機(可般式・エンジン駆動・低騒音型)	吐出量2.5m3/min[排対型(1次・2次)]	日	TNR03031			物価資料
空気圧縮機(可般式・エンジン駆動・低騒音型)	吐出量3.5~3.7m3/min[排対型(1次・2次)]	日	TNR03032			物価資料
空気圧縮機(可般式・エンジン駆動・低騒音型)	吐出量5.0m3/min[排対型(1次・2次)]	日	TNR03033			物価資料
空気圧縮機(可般式・エンジン駆動・低騒音型)	吐出量7.5~7.6m3/min[排対型(1次・2次)]	日	TNR03034			物価資料
空気圧縮機(可般式・エンジン駆動・低騒音型)	吐出量10.5~11.0m3/min[排対型(1次・2次)]	日	TNR03035			物価資料
空気圧縮機(可般式・エンジン駆動・低騒音型)	吐出量14.3m3/min[排対型(1次・2次)]	日	TNR03036			物価資料
空気圧縮機(可般式・エンジン駆動・低騒音型)	吐出量17.0m3/min[排対型(1次・2次)]	日	TNR03037			物価資料
空気圧縮機(可般式・エンジン駆動・低騒音型)	吐出量18.0~19.0m3/min[排対型(1次・2次)]	日	TNR03038			物価資料
空気圧縮機(可搬式・モーター駆動)	吐出量2.2m3/min	日	TNR03041			物価資料
空気圧縮機(可搬式・モーター駆動)	吐出量3.7m3/min	日	TNR03042			物価資料
空気圧縮機(可搬式・モーター駆動)	吐出量5.2m3/min	日	TNR03043			物価資料
空気圧縮機(可搬式・モーター駆動)	吐出量6.0m3/min	日	TNR03044			物価資料
空気圧縮機(可搬式・モーター駆動)	吐出量9.0m3/min	日	TNR03045			物価資料
工用水中ポンプ(潜水ポンプ)	口径150mm 揚程10m 7.5KW	日	TNR05041			物価資料
工用水中ポンプ(潜水ポンプ)	口径200mm 揚程10m 11.0KW	日	TNR05051			物価資料
発動発電機(G駆動・低騒音型)	定格容量2kVA	日	TNR02001			物価資料
発動発電機(G駆動・低騒音型)	定格容量3kVA	日	TNR02002			物価資料
発動発電機(G駆動・低騒音型)	定格容量5kVA	日	TNR02021			物価資料
発動発電機(D駆動・低騒音型)	定格容量8kVA[排対型(1次・2次)]	日	TNR02051			物価資料
発動発電機(D駆動・低騒音型)	定格容量10kVA[排対型(1次・2次)]	日	TNR02052			物価資料
発動発電機(G駆動・低騒音型)	定格容量15kVA[排対型(1~3次)]	日	TNR02053			物価資料
発動発電機(G駆動・低騒音型)	定格容量20kVA[排対型(1~3次)]	日	TNR02054			物価資料
発動発電機(G駆動・低騒音型)	定格容量25kVA[排対型(1次・2次)]	日	TNR02055			物価資料
発動発電機(G駆動・低騒音型)	定格容量35kVA[排対型(1次・2次)]	日	TNR02056			物価資料
発動発電機(G駆動・低騒音型)	定格容量45kVA[排対型(1~3次)]	日	TNR02057			物価資料
発動発電機(G駆動・低騒音型)	定格容量60kVA[排対型(1~3次)]	日	TNR02058			物価資料
発動発電機(G駆動・低騒音型)	定格容量75kVA[排対型(1~3次)]	日	TNR02059			物価資料
発動発電機(G駆動・低騒音型)	定格容量100kVA[排対型(1~3次)]	日	TNR02060			物価資料
発動発電機(G駆動・低騒音型)	定格容量125kVA[排対型(1~3次)]	日	TNR02061			物価資料
発動発電機(G駆動・低騒音型)	定格容量150kVA[排対型(1~3次)]	日	TNR02062			物価資料
発動発電機(D駆動・低騒音型)	定格容量200kVA[排対型(1次・2次)]	日	TNR02063			物価資料
発動発電機(D駆動・低騒音型)	定格容量250kVA[排対型(1次・2次)]	日	TNR02064			物価資料
発動発電機(D駆動・低騒音型)	定格容量300kVA[排対型(1~3次)]	日	TNR02065			物価資料
発動発電機(D駆動・低騒音型)	定格容量350kVA[排対型(1次・2次)]	日	TNR02066			物価資料
発動発電機(D駆動・低騒音型)	定格容量400kVA[排対型(1~3次)]	日	TNR02067			物価資料
ジェットヒータ	126MJ/h(30100kcal/h)	日	TNR06041			物価資料
油圧クラムシェル(テレスコピック式・クローラ型)	平積0.4m3[排対型(1次・2次)]	日	TNR01200			物価資料
グラインダー	180mm	日	TNR06021			600

1. リフト台車賃料には、オペレーター、誘導員、発電機、回送費は含まない。
2. 管継目試験機(FRPM管用)賃料は、賃貸業者置場渡し、置場戻し単価である。
3. 管継目試験機(DCIP管用)賃料は、賃貸業者置場渡し、置場戻し単価である。(最低保証日数：3日)

名 称	規 格	単位	コード	単 価	
				本 土	佐 渡
パイプカッター		日	TNR06022	物価資料	
リフト台車	ハング式 6t 1脚	日	TNR06051	150,000	
リフト台車	ハング式 15t 1脚	日	TNR06052	150,000	
リフト台車	ハング式 15t 2脚	日	TNR06053	150,000	
リフト台車	ハング式 25t 2脚	日	TNR06054	160,000	
管継目試験器(FRPM管用)	900mm	日	TNR07021	6,900	
管継目試験器(FRPM管用)	1000mm	日	TNR07022	7,700	
管継目試験器(FRPM管用)	1100mm	日	TNR07023	8,300	
管継目試験器(FRPM管用)	1200mm	日	TNR07024	8,800	
管継目試験器(FRPM管用)	1350mm	日	TNR07025	9,500	
管継目試験器(FRPM管用)	1500mm	日	TNR07026	10,100	
管継目試験器(FRPM管用)	1650mm	日	TNR07027	14,700	
管継目試験器(FRPM管用)	1800mm	日	TNR07028	15,700	
管継目試験器(FRPM管用)	2000mm	日	TNR07029	17,100	
管継目試験器(FRPM管用)	2200mm	日	TNR07030	18,800	
管継目試験器(FRPM管用)	2400mm	日	TNR07031	20,500	
管継目試験器(FRPM管用)	2600mm	日	TNR07032	22,500	
管継目試験器(FRPM管用)	2800mm	日	TNR07033	24,500	
管継目試験器(FRPM管用)	3000mm	日	TNR07034	26,000	
管継目試験器(DCIP管用)	900mm	日	TNR07041	7,200	
管継目試験器(DCIP管用)	1000mm	日	TNR07042	7,200	
管継目試験器(DCIP管用)	1100mm	日	TNR07043	7,200	
管継目試験器(DCIP管用)	1200mm	日	TNR07044	7,200	
管継目試験器(DCIP管用)	1350mm	日	TNR07045	7,200	
管継目試験器(DCIP管用)	1500mm	日	TNR07046	8,400	
管継目試験器(DCIP管用)	1600mm	日	TNR07047	8,400	
管継目試験器(DCIP管用)	1650mm	日	TNR07048	8,400	
管継目試験器(DCIP管用)	1800mm	日	TNR07049	8,400	
管継目試験器(DCIP管用)	2000mm	日	TNR07050	8,400	
管継目試験器(DCIP管用)	2100mm	日	TNR07051	9,600	
管継目試験器(DCIP管用)	2200mm	日	TNR07052	9,600	
管継目試験器(DCIP管用)	2400mm	日	TNR07053	9,600	
管継目試験器(DCIP管用)	2600mm	日	TNR07054	9,600	

1. リフト台車賃料には、オペレーター、誘導員、発電機、回送費は含まない。
2. 管継目試験機(FRPM管用)賃料は、賃貸業者置場渡し、置場戻し単価である。
3. 管継目試験機(DCIP管用)賃料は、賃貸業者置場渡し、置場戻し単価である。(最低保証日数：3日)

(2) 建設機械器具賃貸料金(長期割引補正あり)

名 称	規 格	単位	コード	単 価	
				本 土	佐 渡
ブルドーザ[普通]	3t級	日	TLC1005001	物価資料	
ブルドーザ[湿地]	7t級	日	TLC1005006	物価資料	
バックホウ(クローラ)[標準]	山積0.5m3(平積0.4m3)	日	TLC1010001	物価資料	
バックホウ(クローラ)[標準]	山積0.28m3(平積0.2m3)	日	TLC1010002	物価資料	
バックホウ(クローラ)[標準]	山積0.45m3(平積0.35m3)	日	TLC1010003	物価資料	
バックホウ(クローラ)[標準・クレーン機能付き]	山積0.8m3(平積0.6m3)2.9t吊	日	TLC1010004	物価資料	
バックホウ(クローラ)[標準・クレーン機能付き]	山積0.45m3(平積0.35m3)2.9t吊	日	TLC1010005	物価資料	
バックホウ(クローラ)[超小旋回型]	山積0.28m3	日	TLC1010006	物価資料	
バックホウ(クローラ)[標準]	山積0.8m3(平積0.6m3)	日	TLC1010007	物価資料	
バックホウ(クローラ)[標準・クレーン機能付き]	山積0.28m3(平積0.2m3)1.7t吊	日	TLC1010008	物価資料	
バックホウ(クローラ)[標準・クレーン機能付き]	山積0.5m3(平積0.4m3)2.9t吊	日	TLC1010009	物価資料	
バックホウ(クローラ)[超小旋回型・クレーン機能付き]	山積0.28m3(平積0.2m3)1.7t吊	日	TLC1010010	物価資料	
バックホウ(クローラ型・低騒音型)	山積0.055m3(平積0.04m3)[排対型(1~3次)]	日	TLN08010	物価資料	
小型バックホウ(クローラ)[超小旋回型]	山積0.22m3(平積0.16m3)	日	TLC1011001	物価資料	
小型バックホウ(クローラ)[標準]	山積0.11m3(平積0.08m3)	日	TLC1011002	物価資料	
小型バックホウ(クローラ)[超小旋回型]	山積0.11m3(平積0.08m3)	日	TLC1011003	物価資料	
小型バックホウ(クローラ)[標準]	山積0.13m3(平積0.1m3)	日	TLC1011004	物価資料	
油圧クラムシェル[テレスコピック式]	平積0.4m3	日	TLC1015015	物価資料	
ホイールローダ(トラクタショベル)[普通]	山積0.6m3	日	TLC1020001	物価資料	
ホイールローダ(トラクタショベル)[普通]	山積0.8m3	日	TLC1020002	物価資料	
ホイールローダ(トラクタショベル)[普通]	山積0.9~1.0m3	日	TLC1020003	物価資料	

価格の適用にあたっては、建設物価・積算資料等によること。

名 称	規 格	単位	コード	単 価		
				本	土	佐 渡
ホイールローダ(トラクタシヨベル)[普通]	山積1.2m3	日	TLC1020004			物価資料
ホイールローダ(トラクタシヨベル)[普通]	山積1.3~1.4m3	日	TLC1020005			物価資料
ホイールローダ(トラクタシヨベル)[普通]	山積1.5~1.7m3	日	TLC1020006			物価資料
ホイールローダ(トラクタシヨベル)[普通]	山積2.1m3	日	TLC1020007			物価資料
ホイールローダ(トラクタシヨベル)[普通]	山積2.3m3	日	TLC1020008			物価資料
ホイールローダ(トラクタシヨベル)[普通]	山積2.4~2.6m3	日	TLC1020009			物価資料
ホイールローダ(トラクタシヨベル)[普通]	山積2.7~2.9m3	日	TLC1020010			物価資料
ホイールローダ(トラクタシヨベル)[普通]	山積0.34m3	日	TLC1020011			物価資料
不整地運搬車[クローラ型油圧ダンプ式]	積載質量2.0t積	日	TLC1030006			物価資料
不整地運搬車[クローラ型油圧ダンプ式]	積載質量2.5t	日	TLC1030007			物価資料
不整地運搬車[クローラ型油圧ダンプ式]	積載質量4.0t 89ps	日	KAR201			物価資料
不整地運搬車[クローラ型油圧ダンプ式]	積載質量6.0~7.0t 133ps	日	KAR202			物価資料
不整地運搬車[クローラ型油圧ダンプ式]	積載質量8.0t 230s	日	KAR203	*		
不整地運搬車[クローラ型油圧ダンプ式]	積載質量10.0~11.0t 285ps	日	KAR204			物価資料
不整地運搬車[クローラ型クレーン装置付]	積載1.7t積1t吊	日	TLC1030008			物価資料
不整地運搬車[クローラ型クレーン装置付]	積載2.0t積1t吊	日	TLC1030009			物価資料
不整地運搬車[クローラ型クレーン装置付]	積載2.5t積2t吊	日	TLC1030010			物価資料
不整地運搬車[クローラ型・ダンプ・全旋回式]	6~7t積級	日	TLC1030011			物価資料
不整地運搬車[クローラ型・ダンプ・全旋回式]	10~11t積級	日	TLC1030012			物価資料
フォークリフト[エンジン駆動]	最大積載荷重1.0t級	日	TLC1040001			物価資料
フォークリフト[エンジン駆動]	最大積載荷重1.5t級	日	TLC1040002			物価資料
フォークリフト[エンジン駆動]	最大積載荷重2.5t級	日	TLC1040003			物価資料
フォークリフト[エンジン駆動]	最大積載荷重5.0t級	日	TLC1040004			物価資料
モータグレーダ	プレート幅3.1m	日	TLC1045001			物価資料
ロードローラ[マカダム]	運転質量8~10t	日	TLC1050001			物価資料
ロードローラ[マカダム]	運転質量10~12t	日	TLC1050002			物価資料
ロードローラ[マカダム両輪]	運転質量10~12t	日	TLC1050003			物価資料
ロードローラ[マカダム両輪]	運転質量11~15t	日	TLC1050004			物価資料
ロードローラ[タンDEM]	運転質量6~8t	日	TLC1050005			物価資料
ロードローラ[タンDEM]	運転質量8~10t	日	TLC1050006			物価資料
タイヤローラ[普通型]	運転質量3~4t	日	TLC1060001			物価資料
タイヤローラ[普通型]	運転質量6~8t	日	TLC1060002			物価資料
タイヤローラ[普通型]	運転質量8~20t	日	TLC1060003			物価資料
振動ローラ(舗装用)[ハンドガイト式]	運転質量0.5~0.6t	日	TLC1070001			物価資料
振動ローラ(舗装用)[ハンドガイト式]	運転質量0.8~1.1t	日	TLC1070002			物価資料
振動ローラ(舗装用)[搭乗・タンDEM式]	運転質量1.2~1.5t	日	TLC1070003			物価資料
振動ローラ(舗装用)[搭乗・タンDEM式]	運転質量2.4~2.8t	日	TLC1070004			物価資料
振動ローラ(舗装用)[搭乗・タンDEM式]	運転質量3~5t	日	TLC1070005			物価資料
振動ローラ(舗装用)[搭乗・タンDEM式]	運転質量6~7.5t	日	TLC1070006			物価資料
振動ローラ(舗装用)[搭乗・タンDEM式]	運転質量8~10t	日	TLC1070007			物価資料
振動ローラ(舗装用)[搭乗・タンDEM式]	運転質量10.5~12t	日	TLC1070008			物価資料
振動ローラ(舗装用)[搭乗・コンパインド式]	運転質量1.2~1.5t	日	TLC1070009			物価資料
振動ローラ(舗装用)[搭乗・コンパインド式]	運転質量2.4~2.6t	日	TLC1070010			物価資料
振動ローラ(舗装用)[搭乗・コンパインド式]	運転質量3~4t	日	TLC1070011			物価資料
振動ローラ(舗装用)[搭乗・コンパインド式]	運転質量5~7t	日	TLC1070012			物価資料
高所作業車(リフト車)作業床高さ3m	[自走式(クローラ)・垂直型]	日	TLC1080001			物価資料
高所作業車(リフト車)作業床高さ4m	[自走式(クローラ)・垂直型]	日	TLC1080002			物価資料
高所作業車(リフト車)作業床高さ6m	[自走式(クローラ)・垂直型]	日	TLC1080003			物価資料
高所作業車(リフト車)作業床高8~9m	[自走式(ホイール)・ブーム型]	日	TLC1080004			物価資料
高所作業車(リフト車)作業床高12~13m	[自走式(ホイール)・ブーム型]	日	TLC1080005			物価資料
高所作業車(リフト車)作業床高さ8~9m	[自走式(ホイール)・垂直型]	日	TLC1080006			物価資料
高所作業車(トラック架装リフト車)ブーム型	標準デッキタイプ 作業床高さ9.7m	日	TLC1081001			物価資料
高所作業車(トラック架装リフト車)ブーム型	標準デッキタイプ 作業床高さ12m	日	TLC1081002			物価資料
高所作業車(トラック架装リフト車)垂直型	幅広デッキタイプ 作業床高10~12m以下	日	TLC1081006			物価資料
高所作業車(トラック架装リフト車)	[ブーム型・直伸・屈折式]作業床高さ12m	日	TLC3100018			物価資料
高所作業車(トラック架装リフト車)	[ブーム型・直伸・屈折式]作業床高さ13~14m	日	TLC3100019			物価資料
高所作業車(トラック架装リフト車)	[ブーム型・直伸・屈折式]作業床高さ18~18.5m	日	TLC3100020			物価資料
空気圧縮機[可搬式・エンジン駆動・スクウェア型]	吐出量2.0m3/min	日	TLC1090001			物価資料
空気圧縮機[可搬式・エンジン駆動・スクウェア型]	吐出量2.5m3/min	日	TLC1090002			物価資料
空気圧縮機[可搬式・エンジン駆動・スクウェア型]	吐出量3.5~3.7m3/min	日	TLC1090003			物価資料
空気圧縮機[可搬式・エンジン駆動・スクウェア型]	吐出量5.0m3/min	日	TLC1090004			物価資料

価格の適用にあたっては、建設物価・積算資料等によること。

名 称	規 格	単位	コード	単 価	
				本 土	佐 渡
空気圧縮機[可搬式・エンジン駆動・スクェ型]	吐出量7.5~7.8m3/min	日	TLC1090005		物価資料
空気圧縮機[可搬式・エンジン駆動・スクェ型]	吐出量10.5~11.0m3/min	日	TLC1090006		物価資料
空気圧縮機[可搬式・エンジン駆動・スクェ型]	吐出量18~19m3/min	日	TLC1090007		物価資料
空気圧縮機[可搬式・モータ掛]	2.2m3/min	日	TLC1090008		物価資料
空気圧縮機[可搬式・モータ掛]	3.7m3/min	日	TLC1090009		物価資料
空気圧縮機[可搬式・モータ掛]	5.2m3/min	日	TLC1090010		物価資料
空気圧縮機[可搬式・モータ掛]	6m3/min	日	TLC1090011		物価資料
空気圧縮機[可搬式・モータ掛]	9m3/min	日	TLC1090012		物価資料
空気圧縮機[可搬式・エンジン駆動・スクェ型]	吐出量17m3/min	日	TLC1090013		物価資料
空気圧縮機[可搬式・エンジン駆動・スクェ型]	吐出量14.3m3/min	日	TLC1090014		物価資料
工事用水中モータポンプ[普通型]	潜水ポンプ 口径50mm 全揚程10m	日	TLC1100001		物価資料
工事用水中モータポンプ[普通型]	潜水ポンプ 口径50mm 全揚程15m	日	TLC1100002		物価資料
工事用水中モータポンプ[普通型]	潜水ポンプ 口径100mm 全揚程10m	日	TLC1100003		物価資料
工事用水中モータポンプ[普通型]	潜水ポンプ 口径100mm 全揚程15m	日	TLC1100004		物価資料
工事用水中モータポンプ[普通型]	潜水ポンプ 口径150mm 全揚程10m	日	TLC1100005		物価資料
工事用水中モータポンプ[普通型]	潜水ポンプ 口径150mm 全揚程15m	日	TLC1100006		物価資料
工事用水中モータポンプ[普通型]	潜水ポンプ 口径200mm 全揚程10m	日	TLC1100007		物価資料
工事用水中モータポンプ[普通型]	潜水ポンプ 口径200mm 全揚程15m	日	TLC1100008		物価資料
工事用水中モータポンプ[普通型]	潜水ポンプ 口径50mm 全揚程30m	日	TLC1100009		物価資料
発動発電機[ガソリンエンジン駆動]	2KVA	日	TLC1110001		物価資料
発動発電機[ガソリンエンジン駆動]	3KVA	日	TLC1110002		物価資料
発動発電機[ディーゼルエンジン駆動]	5KVA	日	TLC1110003		物価資料
発動発電機[ディーゼルエンジン駆動]	8KVA	日	TLC1110004		物価資料
発動発電機[ディーゼルエンジン駆動]	10KVA	日	TLC1110005		物価資料
発動発電機[ディーゼルエンジン駆動]	15KVA	日	TLC1110006		物価資料
発動発電機[ディーゼルエンジン駆動]	20KVA	日	TLC1110007		物価資料
発動発電機[ディーゼルエンジン駆動]	25KVA	日	TLC1110008		物価資料
発動発電機[ディーゼルエンジン駆動]	35KVA	日	TLC1110009		物価資料
発動発電機[ディーゼルエンジン駆動]	45KVA	日	TLC1110010		物価資料
発動発電機[ディーゼルエンジン駆動]	60KVA	日	TLC1110011		物価資料
発動発電機[ディーゼルエンジン駆動]	75KVA	日	TLC1110012		物価資料
発動発電機[ディーゼルエンジン駆動]	100KVA	日	TLC1110013		物価資料
発動発電機[ディーゼルエンジン駆動]	125KVA	日	TLC1110014		物価資料
発動発電機[ディーゼルエンジン駆動]	150KVA	日	TLC1110015		物価資料
発動発電機[ディーゼルエンジン駆動]	200KVA	日	TLC1110016		物価資料
発動発電機[ディーゼルエンジン駆動]	250KVA	日	TLC1110017		物価資料
発動発電機[ディーゼルエンジン駆動]	300KVA	日	TLC1110018		物価資料
発動発電機[ディーゼルエンジン駆動]	350KVA	日	TLC1110019		物価資料
発動発電機[ディーゼルエンジン駆動]	400KVA	日	TLC1110020		物価資料
トラック[クレーン装置付]	ベーストラック4t級 吊能力2.9t	日	TLC1150001		物価資料
トラック(クレーン装置付)	積載質量2t 2.9t吊	日	TLN09001		物価資料
ジェットヒータ	126MJ(30、100kcal)	日	TLC1160000		物価資料
タンパ及びデマ	質量 60~80kg	日	TLC1180001		物価資料
大型ブレーカ(油圧ブレーカ)	バケット容量0.2m3 ベースマシン含む	日	TLC1190002		物価資料
グラインダー	180mm	日	TLN06021	390	
パイプカッター		日	TLN06022		物価資料
モノレール本体賃料 1ヶ月	6ps 500kg積(45度時)	台	KAR280		物価資料
モノレール本体賃料 2ヶ月	6ps 500kg積(45度時)	台	KAR281		物価資料
モノレール本体賃料 3ヶ月	6ps 500kg積(45度時)	台	KAR282		物価資料
モノレール本体賃料 4ヶ月	6ps 500kg積(45度時)	台	KAR283		物価資料
モノレール本体賃料 5ヶ月	6ps 500kg積(45度時)	台	KAR284		物価資料
モノレール本体賃料 6ヶ月	6ps 500kg積(45度時)	台	KAR285		物価資料
モノレール本体賃料 7ヶ月	6ps 500kg積(45度時)	台	KAR286		物価資料
モノレール本体賃料 8ヶ月	6ps 500kg積(45度時)	台	KAR287		物価資料
モノレール本体賃料 9ヶ月	6ps 500kg積(45度時)	台	KAR288		物価資料
モノレール本体賃料 10ヶ月	6ps 500kg積(45度時)	台	KAR289		物価資料
モノレール本体賃料 11ヶ月	6ps 500kg積(45度時)	台	KAR290		物価資料
モノレール本体賃料 12ヶ月	6ps 500kg積(45度時)	台	KAR291		物価資料
普通台車 0.5t積	1ヶ月	台	KAR313		物価資料
普通台車 0.5t積	2ヶ月	台	KAR314		物価資料
普通台車 0.5t積	3ヶ月	台	KAR315		物価資料

価格の適用にあたっては、建設物価・積算資料等によること。

名 称	規 格	単位	コード	単 価	
				本 土	佐 渡
普通台車 0.5t積	4ヶ月	台	KAR316		物価資料
普通台車 0.5t積	5ヶ月	台	KAR317		物価資料
普通台車 0.5t積	6ヶ月	台	KAR318		物価資料
普通台車 0.5t積	7ヶ月	台	KAR319		物価資料
普通台車 0.5t積	8ヶ月	台	KAR320		物価資料
普通台車 0.5t積	9ヶ月	台	KAR321		物価資料
普通台車 0.5t積	10ヶ月	台	KAR322		物価資料
普通台車 0.5t積	11ヶ月	台	KAR323		物価資料
普通台車 0.5t積	12ヶ月	台	KAR324		物価資料
バケット台車 0.3m3(0.15*2台)	1ヶ月	組	KAR325	152,000	
バケット台車 0.3m3(0.15*2台)	2ヶ月	組	KAR326	252,000	
バケット台車 0.3m3(0.15*2台)	3ヶ月	組	KAR327	335,000	
バケット台車 0.3m3(0.15*2台)	4ヶ月	組	KAR328	396,000	
バケット台車 0.3m3(0.15*2台)	5ヶ月	組	KAR329	452,000	
バケット台車 0.3m3(0.15*2台)	6ヶ月	組	KAR330	495,000	
バケット台車 0.3m3(0.15*2台)	7ヶ月	組	KAR331	538,000	
バケット台車 0.3m3(0.15*2台)	8ヶ月	組	KAR332	577,000	
バケット台車 0.3m3(0.15*2台)	9ヶ月	組	KAR333	606,000	
バケット台車 0.3m3(0.15*2台)	10ヶ月	組	KAR334	637,000	
バケット台車 0.3m3(0.15*2台)	11ヶ月	組	KAR335	665,000	
バケット台車 0.3m3(0.15*2台)	12ヶ月	組	KAR336	696,000	
レール1式 支柱打込方式	1ヶ月	100m	KAR337		物価資料
レール1式 支柱打込方式	2ヶ月	100m	KAR338		物価資料
レール1式 支柱打込方式	3ヶ月	100m	KAR339		物価資料
レール1式 支柱打込方式	4ヶ月	100m	KAR340		物価資料
レール1式 支柱打込方式	5ヶ月	100m	KAR341		物価資料
レール1式 支柱打込方式	6ヶ月	100m	KAR342		物価資料
レール1式 支柱打込方式	7ヶ月	100m	KAR343		物価資料
レール1式 支柱打込方式	8ヶ月	100m	KAR344		物価資料
レール1式 支柱打込方式	9ヶ月	100m	KAR345		物価資料
レール1式 支柱打込方式	10ヶ月	100m	KAR346		物価資料
レール1式 支柱打込方式	11ヶ月	100m	KAR347		物価資料
レール1式 支柱打込方式	12ヶ月	100m	KAR348		物価資料
長尺台車 0.5t積	1ヶ月	台	KAR349	94,500	
長尺台車 0.5t積	2ヶ月	台	KAR350	160,000	
長尺台車 0.5t積	3ヶ月	台	KAR351	209,000	
長尺台車 0.5t積	4ヶ月	台	KAR352	238,000	
長尺台車 0.5t積	5ヶ月	台	KAR353	267,000	
長尺台車 0.5t積	6ヶ月	台	KAR354	295,000	
長尺台車 0.5t積	7ヶ月	台	KAR355	324,000	
長尺台車 0.5t積	8ヶ月	台	KAR356	353,000	
長尺台車 0.5t積	9ヶ月	台	KAR357	382,000	
長尺台車 0.5t積	10ヶ月	台	KAR358	411,000	
長尺台車 0.5t積	11ヶ月	台	KAR359	439,000	
長尺台車 0.5t積	12ヶ月	台	KAR360	468,000	

価格の適用にあたっては、建設物価・積算資料等によること。

(3) 移動式クレーン作業料金（長期割引補正なし）

名 称	規 格	単位	コード	単 価	
				本 土	佐 渡
トラッククレーン(油圧伸縮ジブ型)	吊上能力4.9t吊	日	TNR01021		物価資料
トラッククレーン(油圧伸縮ジブ型)	吊上能力100t吊	日	TNR01031		物価資料
トラッククレーン(油圧伸縮ジブ型)	吊上能力120t吊	日	TNR01032		物価資料
トラッククレーン(油圧伸縮ジブ型)	吊上能力160t吊	日	TNR01033		物価資料
トラッククレーン(油圧伸縮ジブ型)	吊上能力200t吊	日	TNR01034		物価資料
トラッククレーン(油圧伸縮ジブ型)	吊上能力360t吊	日	TNR01035		物価資料
ラフテレーンクレーン(油圧伸縮ジブ型)	吊上能力4.9t吊[排対型(1次・2次)]	日	TNR01082		物価資料
ラフテレーンクレーン(油圧伸縮ジブ型)	吊上能力7t吊[排対型(1次)]	日	TNR01083		物価資料
ラフテレーンクレーン(油圧伸縮ジブ型)	吊上能力16t吊[排対型(1次・2次)]	日	TNR01084		物価資料
ラフテレーンクレーン(油圧伸縮ジブ型)	吊上能力20t吊[排対型(1次・2次)]	日	TNR01085		物価資料
ラフテレーンクレーン(油圧伸縮ジブ型)	吊上能力25t吊[排対型(1~3次)]	日	TNR01086		物価資料

価格の適用にあたっては、建設物価・積算資料等によること。

名 称	規 格	単位	コード	単 価	
				本 土	佐 渡
ラフテレーンクレーン(油圧伸縮ジブ型)	吊上能力35t吊[排対型(1次・2次)]	日	TNR01087	物価資料	
ラフテレーンクレーン(油圧伸縮ジブ型)	吊上能力50t吊[排対型(1次・2次)]	日	TNR01088	物価資料	
ラフテレーンクレーン(油圧伸縮ジブ型)	吊上能力10t吊[排対型(1次)]	日	TNR01089	物価資料	
ラフテレーンクレーン(油圧伸縮ジブ型)	吊上能力45t吊[排対型(1次)]	日	TNR01090	物価資料	
クローラークレーン(油圧伸縮ジブ型)	吊上能力4.9t吊[排対型(1～3次)]	日	TNR01100	物価資料	
クローラークレーン[油圧駆動ウインチ・ラチスジブ]	35t吊	日	TLC1140003	物価資料	
クローラークレーン[油圧駆動ウインチ・ラチスジブ]	40t吊	日	TLC1140004	物価資料	
クローラークレーン[油圧駆動ウインチ・ラチスジブ]	50t吊	日	TLC1140005	物価資料	
クローラークレーン[油圧駆動ウインチ・ラチスジブ]	80t吊	日	TLC1140007	物価資料	
クローラークレーン[油圧駆動ウインチ・ラチスジブ]	100t吊	日	TLC1140008	物価資料	
クローラークレーン[油圧駆動ウインチ・ラチスジブ]	150t吊	日	TLC1140009	物価資料	
クローラークレーン[油圧駆動ウインチ・ラチスジブ]	300t吊	日	TLC1140010	物価資料	
クローラークレーン[油圧駆動ウインチ・ラチスジブ]	450t吊	日	TLC1140011	物価資料	
クローラークレーン[油圧駆動ウインチ・ラチスジブ]	55t吊	日	TLC1140014	物価資料	
クローラークレーン[油圧駆動ウインチ・ラチスジブ]	65t吊	日	TLC1140015	物価資料	
クローラークレーン[油圧駆動ウインチ・ラチスジブ]	200t吊	日	TLC1140016	物価資料	
クローラークレーン賃料	油圧駆動式ウインチ・ラチスジブ型250t吊	日	K8911	物価資料	
クローラークレーン[油圧伸縮ジブ型]	4.9t吊	日	TLC1140051	物価資料	

価格の適用にあたっては、建設物価・積算資料等によること。

(4) 移動式クレーン作業料金(長期割引補正あり)

名 称	規 格	単位	コード	単 価	
				本 土	佐 渡
トラッククレーン[油圧伸縮ジブ型]	4.9t吊	日	TLC1120001	物価資料	
トラッククレーン[油圧伸縮ジブ型]	100t吊	日	TLC1120011	物価資料	
トラッククレーン[油圧伸縮ジブ型]	120t吊	日	TLC1120012	物価資料	
トラッククレーン[油圧伸縮ジブ型]	160t吊	日	TLC1120013	物価資料	
トラッククレーン[油圧伸縮ジブ型]	200t吊	日	TLC1120014	物価資料	
トラッククレーン[油圧伸縮ジブ型]	360t吊	日	TLC1120015	物価資料	
トラッククレーン[油圧伸縮ジブ型]	550t吊	日	TLC1120017	物価資料	
ラフテレーンクレーン[油圧伸縮ジブ型]	4.9t吊	日	TLC1130001	物価資料	
ラフテレーンクレーン[油圧伸縮ジブ型]	7t吊	日	TLC1130002	物価資料	
ラフテレーンクレーン[油圧伸縮ジブ型]	16t吊	日	TLC1130004	物価資料	
ラフテレーンクレーン[油圧伸縮ジブ型]	20t吊	日	TLC1130005	物価資料	
ラフテレーンクレーン[油圧伸縮ジブ型]	25t吊	日	TLC1130006	物価資料	
ラフテレーンクレーン[油圧伸縮ジブ型]	35t吊	日	TLC1130007	物価資料	
ラフテレーンクレーン[油圧伸縮ジブ型]	45t吊	日	TLC1130009	物価資料	
ラフテレーンクレーン[油圧伸縮ジブ型]	50t吊	日	TLC1130010	物価資料	
ラフテレーンクレーン[油圧伸縮ジブ型]	10t吊	日	TLC1130011	物価資料	
ラフテレーンクレーン[油圧伸縮ジブ型]	60t吊	日	TLC1130012	物価資料	
ラフテレーンクレーン[油圧伸縮ジブ型]	65t吊	日	TLC1130013	物価資料	

価格の適用にあたっては、建設物価・積算資料等によること。

(5) ウェルポイント器具損料

名 称	規 格	単位	コード	単 価	
				本 土	佐 渡
プラントポンプ	φ150×18.5KW	台・現場	KNA601	291,000	
ウェルポイント	φ50×0.7m	本・現場	KNA626	1,280	
ライザーパイプ	φ40×5.5m	本・現場	KNA631	315	
ライザーパイプ	φ40×3.6m	本・現場	KNA632	245	
ライザーパイプ	φ40×1.8m	本・現場	KNA633	175	
ライザーパイプ	φ40×1.0m	本・現場	KNA634	105	
ライザーソケット	φ40	個・現場	KNA641	16	
スイングジョイント	φ40	個・現場	KNA646	986	
ヘッダーパイプ	φ150×1.0m	本・現場	KNA651	253	
ヘッダーカップリング	φ150	個・現場	KNA652	385	
ヘッダーエルボ(90°曲管)	φ150	個・現場	KNA653	234	
ヘッダーベンド(135°曲管)	φ150	個・現場	KNA654	234	
ヘッダーチーズ(T字管)	φ150	個・現場	KNA655	240	
ヘッダーキャップ	φ150	個・現場	KNA656	192	
ゲートバルブ	φ150	個・現場	KNA657	15,800	
ノッチタンク	2m3	個・現場	KNA671	6,970	

名 称	規 格	単 位	コード	単 価	
				本 土	佐 渡
敷設機器材 ジェットポンプ	φ80×15KW	台・現場	KNA672	110,000	
敷設機器材 サクションホース	φ80×4.5m	本・現場	KNA673	5,920	
敷設機器材 ジェットホース	φ50×20m	本・現場	KNA674	10,500	
敷設機器材 フートバルブ	φ80	個・現場	KNA675	850	
敷設機器材 ストップバルブ	φ50	個・現場	KNA676	2,130	
敷設機器材 圧力計	φ50	個・現場	KNA677	3,500	
敷設機器材 スターカッター		個・現場	KNA678	930	
プラントポンプ	φ150×18.5KW	台供用月	KNC601	97,000	
ウェルポイント	φ50×0.7m	本供用月	KNC626	408	
ライザーパイプ	φ40×5.5m	本供用月	KNC631	360	
ライザーパイプ	φ40×3.6m	本供用月	KNC632	280	
ライザーパイプ	φ40×1.8m	本供用月	KNC633	200	
ライザーパイプ	φ40×1.0m	本供用月	KNC634	120	
ライザーソケット	φ40	個供用月	KNC641	16	
スイングジョイント	φ40	個供用月	KNC646	348	
ヘッダーパイプ	φ150×1.0m	本供用月	KNC651	253	
ヘッダーカップリング	φ150	個供用月	KNC652	207	
ヘッダーエルボ(90°曲管)	φ150	個供用月	KNC653	234	
ヘッダーベンド(135°曲管)	φ150	個供用月	KNC654	234	
ヘッダーチーズ(T字管)	φ150	個供用月	KNC655	240	
ヘッダーキャップ	φ150	個供用月	KNC656	192	
ゲートバルブ	φ150	個供用月	KNC657	4,160	
ノッチタンク	2m ³	個供用月	KNC671	4,980	
敷設機器材 ジェットポンプ	φ80×15KW	台供用月	KNC672	54,900	
敷設機器材 サクションホース	φ80×4.5m	本供用月	KNC673	2,370	
敷設機器材 ジェットホース	φ50×20m	本供用月	KNC674	5,250	
敷設機器材 フートバルブ	φ80	個供用月	KNC675	850	
敷設機器材 ストップバルブ	φ50	個供用月	KNC676	425	
敷設機器材 圧力計	φ50	個供用月	KNC677	0	
敷設機器材 スターカッター		個供用月	KNC678	930	

(6) 仮設鋼材リース料金

名 称	規 格	単 位	コード	単 価	
				本 土	佐 渡
H形鋼(杭用) 200型(49.9kg/m)	90日以内	t・日	TLC2110002	物価資料	
H形鋼(杭用) 200型(49.9kg/m)	180日以内	t・日	TLC2110003	物価資料	
H形鋼(杭用) 200型(49.9kg/m)	360日以内	t・日	TLC2110004	物価資料	
H形鋼(杭用) 200型(49.9kg/m)	720日以内	t・日	TLC2110005	物価資料	
H形鋼(杭用) 250型(71.8kg/m)	90日以内	t・日	TLC2112002	物価資料	
H形鋼(杭用) 250型(71.8kg/m)	180日以内	t・日	TLC2112003	物価資料	
H形鋼(杭用) 250型(71.8kg/m)	360日以内	t・日	TLC2112004	物価資料	
H形鋼(杭用) 250型(71.8kg/m)	720日以内	t・日	TLC2112005	物価資料	
H形鋼(杭用) 300型(93kg/m)	90日以内	t・日	TLC2114002	物価資料	
H形鋼(杭用) 300型(93kg/m)	180日以内	t・日	TLC2114003	物価資料	
H形鋼(杭用) 300型(93kg/m)	360日以内	t・日	TLC2114004	物価資料	
H形鋼(杭用) 300型(93kg/m)	720日以内	t・日	TLC2114005	物価資料	
H形鋼(杭用) 350型(135kg/m)	90日以内	t・日	TLC2116002	物価資料	
H形鋼(杭用) 350型(135kg/m)	180日以内	t・日	TLC2116003	物価資料	
H形鋼(杭用) 350型(135kg/m)	360日以内	t・日	TLC2116004	物価資料	
H形鋼(杭用) 350型(135kg/m)	720日以内	t・日	TLC2116005	物価資料	
H形鋼(杭用) 400型(172kg/m)	90日以内	t・日	TLC2118002	物価資料	
H形鋼(杭用) 400型(172kg/m)	180日以内	t・日	TLC2118003	物価資料	
H形鋼(杭用) 400型(172kg/m)	360日以内	t・日	TLC2118004	物価資料	
H形鋼(杭用) 400型(172kg/m)	720日以内	t・日	TLC2118005	物価資料	
H形鋼(杭用) 594型(170kg/m)	90日以内	t・日	TLC2120002	物価資料	
H形鋼(杭用) 594型(170kg/m)	180日以内	t・日	TLC2120003	物価資料	
H形鋼(杭用) 594型(170kg/m)	360日以内	t・日	TLC2120004	物価資料	

1. 上記単価における賃料は、地域機関渡し単価である。
詳細は物価資料の「価格の適用」を参照のこと。
2. 減額補正が生じる場合があるので注意すること。
(詳細は土木部積算基準全国版第Ⅱ編共通工第5章仮設工を参照。)
3. 鋼矢板及びH形鋼は日当たり賃料、覆工板は月当たり賃料である。

名 称	規 格	単位	コード	単 価	
				本 土	佐 渡
H形鋼(杭用) 594型(170kg/m)	720日以内	t・日	TLC2120005		物価資料
H形鋼(山留主部材) 250~400型	90日以内 (80~200kg/m)	t・日	TLC2130002		物価資料
H形鋼(山留主部材) 250~400型	180日以内 (80~200kg/m)	t・日	TLC2130003		物価資料
H形鋼(山留主部材) 250~400型	360日以内 (80~200kg/m)	t・日	TLC2130004		物価資料
H形鋼(山留主部材) 250~400型	720日以内 (80~200kg/m)	t・日	TLC2130005		物価資料
山留副部材(A)	[供用1日当たり賃料](1~90日)	t供用日	TNK20111		220
山留副部材(A)	[供用1日当たり賃料](91~180日)	t供用日	TNK20112		220
山留副部材(A)	[供用1日当たり賃料](181~360日)	t供用日	TNK20113		195
山留副部材(A)	[供用1日当たり賃料](361~720日)	t供用日	TNK20114		180
山留副部材(A)	[供用1日当たり賃料](721~1080日)	t供用日	TNK20115		165
H形鋼副部材(A)	供用1日当たり賃料(1~90日)	t・日	KR1100		353
H形鋼副部材(A)	供用1日当たり賃料(91~180日)	t・日	KR1101		329
H形鋼副部材(A)	供用1日当たり賃料(181~360日)	t・日	KR1102		301
H形鋼副部材(A)	供用1日当たり賃料(361~720日)	t・日	KR1103		266
H形鋼副部材(A)	供用1日当たり賃料(721日以上)	t・日	KR1104		229
山留主部材(副部材A)	基礎価格	t	TLC2140001		269,000
山留主部材(副部材A)	90日以内	t・日	TLC2140002		353
山留主部材(副部材A)	180日以内	t・日	TLC2140003		329
山留主部材(副部材A)	360日以内	t・日	TLC2140004		301
山留主部材(副部材A)	720日以内	t・日	TLC2140005		266
山留主部材(副部材A)	1080日以内	t・日	TLC2140006		229
H形鋼 修理損耗費	山留250~400型標準作業	t・現	K1256		7,600
鋼矢板(本矢板) 2型(48kg/m)	90日以内	t・日	TLC2010002		物価資料
鋼矢板(本矢板) 2型(48kg/m)	180日以内	t・日	TLC2010003		物価資料
鋼矢板(本矢板) 2型(48kg/m)	360日以内	t・日	TLC2010004		物価資料
鋼矢板(本矢板) 2型(48kg/m)	720日以内	t・日	TLC2010005		物価資料
鋼矢板(本矢板) 2型(48kg/m)	1080日以内	t・日	TLC2010006		物価資料
鋼矢板(本矢板) 3型(60kg/m)	90日以内	t・日	TLC2012002		物価資料
鋼矢板(本矢板) 3型(60kg/m)	180日以内	t・日	TLC2012003		物価資料
鋼矢板(本矢板) 3型(60kg/m)	360日以内	t・日	TLC2012004		物価資料
鋼矢板(本矢板) 3型(60kg/m)	720日以内	t・日	TLC2012005		物価資料
鋼矢板(本矢板) 3型(60kg/m)	1080日以内	t・日	TLC2012006		物価資料
鋼矢板(本矢板) 4型(76.1kg/m)	90日以内	t・日	TLC2014002		物価資料
鋼矢板(本矢板) 4型(76.1kg/m)	180日以内	t・日	TLC2014003		物価資料
鋼矢板(本矢板) 4型(76.1kg/m)	360日以内	t・日	TLC2014004		物価資料
鋼矢板(本矢板) 4型(76.1kg/m)	720日以内	t・日	TLC2014005		物価資料
鋼矢板(本矢板) 4型(76.1kg/m)	1080日以内	t・日	TLC2014006		物価資料
鋼矢板(軽量矢板) 軽量型(2型,3型)	90日以内	t・日	TLC2030002		物価資料
鋼矢板(軽量矢板) 軽量型(2型,3型)	180日以内	t・日	TLC2030003		物価資料
鋼矢板(軽量矢板) 軽量型(2型,3型)	360日以内	t・日	TLC2030004		物価資料
鋼矢板(軽量矢板) 軽量型(2型,3型)	720日以内	t・日	TLC2030005		物価資料
鋼矢板(軽量矢板) 軽量型(2型,3型)	1080日以内	t・日	TLC2030006		物価資料
覆工板 コンクリート 2m2	補強型 90日以内	m2・月	TLC2215002		物価資料
覆工板 コンクリート 2m2	補強型 180日以内	m2・月	TLC2215003		物価資料
覆工板 コンクリート 2m2	補強型 360日以内	m2・月	TLC2215004		物価資料
覆工板 コンクリート 2m2	補強型 720日以内	m2・月	TLC2215005		物価資料
覆工板 コンクリート 2m2	補強型 1080日以内	m2・月	TLC2215006		物価資料
覆工板 コンクリート 3m2	補強型 90日以内	m2・月	TLC2216002		物価資料
覆工板 コンクリート 3m2	補強型 180日以内	m2・月	TLC2216003		物価資料
覆工板 コンクリート 3m2	補強型 360日以内	m2・月	TLC2216004		物価資料
覆工板 コンクリート 3m2	補強型 720日以内	m2・月	TLC2216005		物価資料
覆工板 コンクリート 3m2	補強型 1080日以内	m2・月	TLC2216006		物価資料
覆工板 鋼製	補強型 90日以内	m2・月	TLC2211002		物価資料
覆工板 鋼製	補強型 180日以内	m2・月	TLC2211003		物価資料
覆工板 鋼製	補強型 360日以内	m2・月	TLC2211004		物価資料
覆工板 鋼製	補強型 720日以内	m2・月	TLC2211005		物価資料
覆工板 鋼製	補強型 1080日以内	m2・月	TLC2211006		物価資料

1. 上記単価における賃料は、地域機関渡し単価である。
詳細は物価資料の「価格の適用」を参照のこと。
2. 減額補正が生じる場合があるので注意すること。
(詳細は土木部積算基準全国版第Ⅱ編共通工第5章仮設工を参照。)
3. 鋼矢板及びH形鋼は日当たり賃料、覆工板は月当たり賃料である。

名 称	規 格	単位	コード	単 価	
				本 土	佐 渡
覆工板 鋼製 183kg/m2	従来型 90日以内	m2・月	TLC2210002	物価資料	
覆工板 鋼製 183kg/m2	従来型 180日以内	m2・月	TLC2210003	物価資料	
覆工板 鋼製 183kg/m2	従来型 360日以内	m2・月	TLC2210004	物価資料	
覆工板 鋼製 183kg/m2	従来型 720日以内	m2・月	TLC2210005	物価資料	
覆工板 鋼製 183kg/m2	従来型 1080日以内	m2・月	TLC2210006	物価資料	
覆工板 鋼製滑り止め	補強型 90日以内	m2・月	TLC2213002	物価資料	
覆工板 鋼製滑り止め	補強型 180日以内	m2・月	TLC2213003	物価資料	
覆工板 鋼製滑り止め	補強型 360日以内	m2・月	TLC2213004	物価資料	
覆工板 鋼製滑り止め	補強型 720日以内	m2・月	TLC2213005	物価資料	
覆工板 鋼製滑り止め	補強型 1080日以内	m2・月	TLC2213006	物価資料	
覆工板 鋼製滑り止め 187kg/m2	従来型 90日以内	m2・月	TLC2212002	物価資料	
覆工板 鋼製滑り止め 187kg/m2	従来型 180日以内	m2・月	TLC2212003	物価資料	
覆工板 鋼製滑り止め 187kg/m2	従来型 360日以内	m2・月	TLC2212004	物価資料	
覆工板 鋼製滑り止め 187kg/m2	従来型 720日以内	m2・月	TLC2212005	物価資料	
覆工板 鋼製滑り止め 187kg/m2	従来型 1080日以内	m2・月	TLC2212006	物価資料	

1. 上記単価における賃料は、地域機関渡し単価である。
詳細は物価資料の「価格の適用」を参照のこと。
2. 減額補正が生じる場合があるので注意すること。
(詳細は土木部積算基準全国版第Ⅱ編共通工第5章仮設工を参照。)
3. 鋼矢板及びH形鋼は日当たり賃料、覆工板は月当たり賃料である。

(7) 仮設鋼材リース料金 1 現場当たり修理費及び損耗費 (農地部積算用)

名 称	規 格	単位	コード	単 価	
				本 土	佐 渡
H形鋼(杭使用)	[修理費及び損耗費](軽作業)	t	TNK20016	4,800	
H形鋼(杭使用)	[修理費及び損耗費](標準作業)	t	TNK20017	7,800	
H形鋼(杭使用)	[修理費及び損耗費](重作業)	t	TNK20018	10,700	
山留副部材(A)	[修理費及び損耗費](標準作業)	t	TNK20117	8,510	
山留副部材(B)	[修理費及び損耗費](標準作業)	t	TNK20127	223,000	
鋼矢板	[修理費及び損耗費](軽作業)	t	TNK10016	5,100	
鋼矢板	[修理費及び損耗費](標準作業)	t	TNK10017	8,300	
鋼矢板	[修理費及び損耗費](重作業)	t	TNK10018	11,300	
軽量鋼矢板	[修理費及び損耗費](軽作業)	t	TNK10056	6,000	
軽量鋼矢板	[修理費及び損耗費](標準作業)	t	TNK10057	9,900	
覆工板	[修理費及び損耗費](標準作業)	m2	TNK30017	1,350	

(8) 仮設鋼材リース料金 1 現場当たり修理費及び損耗費 (林業積算用)

名 称	規 格	単位	コード	単 価	
				本 土	佐 渡
H形鋼(杭用) 200型(49.9kg/m)	1現場当たり修理費及び損耗費(軽作業)	t・現	KR1205	4,800	
H形鋼(杭用) 200型(49.9kg/m)	1現場当たり修理費及び損耗費(標準作業)	t・現	KR1206	7,800	
H形鋼(杭用) 200型(49.9kg/m)	1現場当たり修理費及び損耗費(重作業)	t・現	KR1207	10,700	
H形鋼(杭用) 250型(71.8kg/m)	1現場当たり修理費及び損耗費(軽作業)	t・現	KR1215	4,800	
H形鋼(杭用) 250型(71.8kg/m)	1現場当たり修理費及び損耗費(標準作業)	t・現	KR1216	7,800	
H形鋼(杭用) 250型(71.8kg/m)	1現場当たり修理費及び損耗費(重作業)	t・現	KR1217	10,700	
H形鋼(杭用) 300型(93kg/m)	1現場当たり修理費及び損耗費(軽作業)	t・現	KR1225	4,800	
H形鋼(杭用) 300型(93kg/m)	1現場当たり修理費及び損耗費(標準作業)	t・現	KR1226	7,800	
H形鋼(杭用) 300型(93kg/m)	1現場当たり修理費及び損耗費(重作業)	t・現	KR1227	10,700	
H形鋼(杭用) 350型(135kg/m)	1現場当たり修理費及び損耗費(軽作業)	t・現	KR1235	4,800	
H形鋼(杭用) 350型(135kg/m)	1現場当たり修理費及び損耗費(標準作業)	t・現	KR1236	7,800	
H形鋼(杭用) 350型(135kg/m)	1現場当たり修理費及び損耗費(重作業)	t・現	KR1237	10,700	
H形鋼(杭用) 400型(172kg/m)	1現場当たり修理費及び損耗費(軽作業)	t・現	KR1245	4,800	
H形鋼(杭用) 400型(172kg/m)	1現場当たり修理費及び損耗費(標準作業)	t・現	KR1246	7,800	
H形鋼(杭用) 400型(172kg/m)	1現場当たり修理費及び損耗費(重作業)	t・現	KR1247	10,700	
H形鋼 山留250~400型	1現場当たり修理費及び損耗費(標準作業)	t・現	KR1256	7,600	
H形鋼副部材(A)	1現場当たり修理費及び損耗費(標準作業)	t・現	KR1105	8,510	
H形鋼副部材(B)	1現場当たり修理費及び損耗費(標準作業)	t・現	KR1107	223,000	
鋼矢板(本矢板) 2型(48kg/m)	1現場当たり修理費及び損耗費(軽作業)	t・現	KR1115	5,100	
鋼矢板(本矢板) 2型(48kg/m)	1現場当たり修理費及び損耗費(標準作業)	t・現	KR1116	8,300	
鋼矢板(本矢板) 2型(48kg/m)	1現場当たり修理費及び損耗費(重作業)	t・現	KR1117	11,300	
鋼矢板(本矢板) 3型(60kg/m)	1現場当たり修理費及び損耗費(軽作業)	t・現	KR1125	5,100	
鋼矢板(本矢板) 3型(60kg/m)	1現場当たり修理費及び損耗費(標準作業)	t・現	KR1126	8,300	

名 称	規 格	単位	コード	単 価	
				本 土	佐 渡
鋼矢板(本矢板) 3型(60kg/m)	1現場当たり修理費及び損耗費(重作業)	t・現	KR1127	11,300	
鋼矢板(本矢板) 4型(76.1kg/m)	1現場当たり修理費及び損耗費(軽作業)	t・現	KR1135	5,100	
鋼矢板(本矢板) 4型(76.1kg/m)	1現場当たり修理費及び損耗費(標準作業)	t・現	KR1136	8,300	
鋼矢板(本矢板) 4型(76.1kg/m)	1現場当たり修理費及び損耗費(重作業)	t・現	KR1137	11,300	
鋼矢板(本矢板) 5L型(105kg/m)	1現場当たり修理費及び損耗費(軽作業)	t・現	KR1145	5,100	
鋼矢板(本矢板) 5L型(105kg/m)	1現場当たり修理費及び損耗費(標準作業)	t・現	KR1146	8,300	
鋼矢板(本矢板) 5L型(105kg/m)	1現場当たり修理費及び損耗費(重作業)	t・現	KR1147	11,300	
鋼矢板(軽量矢板) 軽量型(2型,3型)	1現場当たり修理費及び損耗費(軽作業)	t・現	KR1155	6,000	
鋼矢板(軽量矢板) 軽量型(2型,3型)	1現場当たり修理費及び損耗費(標準作業)	t・現	KR1156	9,900	
覆工板 コンクリート 280kg/m ²	1現場当たり修理費及び損耗費(標準作業)	m ² ・現	KR1325	1,350	
覆工板 鋼製 183kg/m ²	1現場当たり修理費及び損耗費(標準作業)	m ² ・現	KR1305	1,350	
覆工板 鋼製滑り止め 187kg/m ²	1現場当たり修理費及び損耗費(標準作業)	m ² ・現	KR1315	1,350	

(9) 軽量覆工板・鋼製マツトリース料金

名 称	規 格	単位	コード	単 価	
				本 土	佐 渡
鋼製マツト 50mm(81kg/m ²)	90日以内	m ² ・日	TLC2310002	物価資料	
鋼製マツト 50mm(81kg/m ²)	180日以内	m ² ・日	TLC2310003	物価資料	
鋼製マツト 50mm(81kg/m ²)	360日以内	m ² ・日	TLC2310004	物価資料	
鋼製マツト 50mm(81kg/m ²)	720日以内	m ² ・日	TLC2310005	物価資料	
鋼製マツト 50mm(81kg/m ²)	1080日以内	m ² ・日	TLC2310006	物価資料	
鋼製マツト 50mm(83kg/m ²)	1現場当たり修理費及び損耗費	m ² ・現	KR1335	600	
鋼製マツト 100mm(105kg/m ²)	90日以内	m ² ・日	TLC2312002	物価資料	
鋼製マツト 100mm(105kg/m ²)	180日以内	m ² ・日	TLC2312003	物価資料	
鋼製マツト 100mm(105kg/m ²)	360日以内	m ² ・日	TLC2312004	物価資料	
鋼製マツト 100mm(105kg/m ²)	720日以内	m ² ・日	TLC2312005	物価資料	
鋼製マツト 100mm(105kg/m ²)	1080日以内	m ² ・日	TLC2312006	物価資料	
鋼製マツト 100mm(107kg/m ²)	1現場当たり修理費及び損耗費	m ² ・現	KR1345	600	

1. 上記単価における賃料は、地域機関渡し単価である。
詳細は物価資料の「価格の適用」を参照のこと。
2. 減額補正が生じる場合があるので注意すること。
(詳細は土木部積算基準全国版第Ⅱ編共通工第5章仮設工を参照。)
3. 鋼製マツトは日当たり賃料である。

(10) 敷き鉄板リース料金

名 称	規 格	単位	コード	単 価	
				本 土	佐 渡
敷き鉄板賃料 22×1524×3048	基礎価格	枚	TLC2412001	*	
敷き鉄板賃料 22×1524×3048	90日以内	枚・日	TLC2412002	物価資料	
敷き鉄板賃料 22×1524×3048	180日以内	枚・日	TLC2412003	物価資料	
敷き鉄板賃料 22×1524×3048	360日以内	枚・日	TLC2412004	物価資料	
敷き鉄板賃料 22×1524×3048	720日以内	枚・日	TLC2412005	物価資料	
敷鉄板賃料	22×1524×3048(24ヶ月以内)	枚・日	TNK30428	物価資料	
整備費(敷鉄板)	22×1524×3048	枚	TZJ6754001	物価資料	
不足分弁償金(敷鉄板)	22×1524×3048	t	TZJ6755002	物価資料	
敷き鉄板賃料 22×1524×6096	基礎価格	枚	TLC2413001	*	
敷き鉄板賃料 22×1524×6096	90日以内	枚・日	TLC2413002	物価資料	
敷き鉄板賃料 22×1524×6096	180日以内	枚・日	TLC2413003	物価資料	
敷き鉄板賃料 22×1524×6096	360日以内	枚・日	TLC2413004	物価資料	
敷き鉄板賃料 22×1524×6096	720日以内	枚・日	TLC2413005	物価資料	
敷鉄板賃料	22×1524×6096(24ヶ月以内)	枚・日	TNK30429	物価資料	
整備費(敷鉄板)	22×1524×6096	枚	TZJ6754002	物価資料	
不足分弁償金(敷鉄板)	22×1524×6096	t	TZJ6755001	物価資料	
敷き鉄板賃料 25×1524×6096	基礎価格	枚	TLC2414001	*	
敷き鉄板賃料 25×1524×6096	90日以内	枚・日	TLC2414002	物価資料	
敷き鉄板賃料 25×1524×6096	180日以内	枚・日	TLC2414003	物価資料	
敷き鉄板賃料 25×1524×6096	360日以内	枚・日	TLC2414004	物価資料	
敷き鉄板賃料 25×1524×6096	720日以内	枚・日	TLC2414005	物価資料	

1. 上記単価における賃料は、地域機関渡し単価である。
詳細は物価資料の「価格の適用」を参照のこと。
2. 減額補正が生じる場合があるので注意すること。
(詳細は土木部積算基準全国版第Ⅱ編共通工第5章仮設工を参照。)

名 称	規 格	単位	コード	単 価	
				本 土	佐 渡
敷鉄板賃料	25×1524×6096(24ヶ月以内)	枚・日	TNK30430	物価資料	
整備費(敷鉄板)	25×1524×6096	枚	TZJ6754003	物価資料	
不足弁償金(敷鉄板)	25×1524×6096	t	TZJ6755003	物価資料	

1. 上記単価における賃料は、地域機関渡し単価である。
詳細は物価資料の「価格の適用」を参照のこと。
2. 減額補正が生じる場合があるので注意すること。
(詳細は土木部積算基準全国版第Ⅱ編共通工第5章仮設工を参照。)

(11) たて込み簡易土留材賃料金

名 称	規 格	単位	コード	単 価	
				本 土	佐 渡
建込簡易土留賃料(深さ1.5m)	幅3.0未満(15m当り)	m2・日	K6030	物価資料	
建込簡易土留賃料(深さ1.5m)	幅3.0未満	m2・日	K6031	物価資料	
建込簡易土留賃料(深さ2.0m)	幅3.0未満(15m当り)	m2・日	K6032	物価資料	
建込簡易土留賃料(深さ2.0m)	幅3.0未満	m2・日	K6033	物価資料	
建込簡易土留賃料(深さ2.5m)	幅3.0未満(15m当り)	m2・日	K6034	物価資料	
建込簡易土留賃料(深さ2.5m)	幅3.0未満	m2・日	K6035	物価資料	
建込簡易土留賃料(深さ3.0m)	幅3.0未満(15m当り)	m2・日	K6036	物価資料	
建込簡易土留賃料(深さ3.0m)	幅3.0未満	m2・日	K6037	物価資料	
建込簡易土留賃料(深さ3.5m)	幅3.0未満(15m当り)	m2・日	K6038	物価資料	
建込簡易土留賃料(深さ3.5m)	幅3.0未満	m2・日	K6039	物価資料	
建込簡易土留賃料(深さ3.5m)	幅3.0~4.7未満	m2・日	K6040	物価資料	
建込簡易土留賃料(深さ4.0m)	幅3.0未満	m2・日	K6041	物価資料	
建込簡易土留賃料(深さ4.0m)	幅3.0~4.7未満	m2・日	K6042	物価資料	
建込簡易土留賃料(深さ4.5m)	幅3.0未満	m2・日	K6043	物価資料	
建込簡易土留賃料(深さ4.5m)	幅3.0~4.7未満	m2・日	K6044	物価資料	
建込簡易土留賃料(深さ5.0m)	幅3.0未満	m2・日	K6045	物価資料	
建込簡易土留賃料(深さ5.0m)	幅3.0~4.7未満	m2・日	K6046	物価資料	
建込簡易土留賃料(深さ5.5m)	幅3.0未満	m2・日	K6047	物価資料	
建込簡易土留賃料(深さ5.5m)	幅3.0~4.7未満	m2・日	K6048	物価資料	
建込簡易土留賃料(深さ6.0m)	幅3.0未満	m2・日	K6049	物価資料	
建込簡易土留賃料(深さ6.0m)	幅3.0~4.7未満	m2・日	K6050	物価資料	
たて込み簡易土留材賃料	1.5型深さ1.5m	m2	TLC3100001	物価資料	
たて込み簡易土留材賃料	2.0型深さ2.0m	m2	TLC3100002	物価資料	
たて込み簡易土留材賃料	2.5型深さ2.5m	m2	TLC3100003	物価資料	
たて込み簡易土留材賃料	3.0型深さ3.0m	m2	TLC3100004	物価資料	
たて込み簡易土留材賃料	3.5型深さ3.5m3.0m未満	m2	TLC3100005	物価資料	
たて込み簡易土留材賃料	4.0型深さ4.0m3.0m未満	m2	TLC3100007	物価資料	
たて込み簡易土留材賃料	4.0型深さ4.0m3.0m~4.7m未満	m2	TLC3100008	物価資料	
たて込み簡易土留材賃料	4.5型深さ4.5m3.0m未満	m2	TLC3100009	物価資料	
たて込み簡易土留材賃料	4.5型深さ4.5m3.0m~4.7m未満	m2	TLC3100010	物価資料	
たて込み簡易土留材賃料	5.0型深さ5.0m3.0m未満	m2	TLC3100011	物価資料	
たて込み簡易土留材賃料	5.0型深さ5.0m3.0m~4.7m未満	m2	TLC3100012	物価資料	
たて込み簡易土留材賃料	5.5型深さ5.5m3.0m未満	m2	TLC3100013	物価資料	
たて込み簡易土留材賃料	5.5型深さ5.5m3.0m~4.7m未満	m2	TLC3100014	物価資料	
たて込み簡易土留材賃料	6.0型深さ6.0m3.0m未満	m2	TLC3100015	物価資料	
たて込み簡易土留材賃料	6.0型深さ6.0m3.0m~4.7m未満	m2	TLC3100016	物価資料	
たて込み簡易土留	H1.5~3.5×B3.0未満[修理費,損耗費]	m2	TNK50017	280	
たて込み簡易土留	H3.5超~6.0×B3.0未満[修理費,損耗費]	m2	TNK50018	360	
たて込み簡易土留	H1.5~3.5×B3.0~4.7未満[修理費,損耗費]	m2	TNK50019	430	
たて込み簡易土留	H3.5超~6.0×B3.0~4.7未満[修理費,損耗費]	m2	TNK50020	510	
たて込み簡易土留(15m当り)	H1.5~3.5×B3.0未満[修理費,損耗費]	m2	TNK50021	400	
修理費及び損耗費	深さ1.5m以上3.5m以下 掘削幅3.0m未満	m2	TZJ7100018	280	
修理費及び損耗費	深さ3.5m超6.0m以下 掘削幅3.0m未満	m2	TZJ7100019	340	
修理費及び損耗費	深さ3.5m超6.0m以下 掘削幅3.0m以上	m2	TZJ7100020	450	
アルミ腹起こし賃料管理設工事用	幅70~80mm 高115~130mm 長4,000mm	本・日	K6051	物価資料	
アルミ腹起こし賃料管理設工事用	幅110~120mm 高120~130mm 長4,000mm	本・日	K6052	物価資料	
水圧サポート賃料アルミ製	調整長590~900mm	本・日	K6053	物価資料	
水圧手動ポンプ賃料	タンク水量15~19リットル	本・日	K6054	物価資料	

1. 上記単価における賃料は、地域機関渡し単価である。
詳細は物価資料の「価格の適用」を参照のこと。

(12) 単管類賃料料金

名 称	規 格	単位	コード	単 価	
				本 土	佐 渡
丸パイプ(賃料)	厚2.4mm ピン加工付径48.6	100m供用日	TNKG06001	物価資料	
丸パイプ(基本料)	厚2.4mm ピン加工付径48.6	100m	TNKG06002	物価資料	

1. 上記単価における賃料は、地域機関渡し単価である。
詳細は物価資料の「価格の適用」を参照のこと。

(13) 異形ブロック型枠賃料料金

名 称	規 格	単位	コード	単 価	
				本 土	佐 渡
消波・根固めブロック 型枠賃料 鋼製	異形ブロック 30t未満	m ²	TLC1170001	物価資料	
消波・根固めブロック 型枠賃料 鋼製	異形ブロック 30t以上50t未満	m ²	TLC1170002	物価資料	
消波・根固めブロック 型枠賃料 鋼製	異形ブロック 50t以上80t未満	m ²	TLC1170003	物価資料	
消波・根固めブロック 型枠賃料 FRP製	異形ブロック 30t未満	m ²	TLC1170004	物価資料	
消波・根固めブロック 型枠賃料 鋼製	直積ブロック用 異形ブロック 30t未満	m ²	TLC1170005	物価資料	
消波・根固めブロック 型枠賃料 鋼製	直積ブロック用異形ブロック30~50t未	m ²	TLC1170006	物価資料	

1. 上記単価における賃料は、地域機関渡し単価である。
詳細は物価資料の「価格の適用」を参照のこと。
(離島にて消波・根固ブロックを使用する場合は、別途、海上輸送費および現場まで陸上運賃を計上すること。)

(14) 高圧噴射攪拌資材損耗費

名 称	規 格	単位	コード	単 価	
				本 土	佐 渡
高圧噴射攪拌 削孔損耗費	二重管工法 土質:レキ質土	m	TZJ6468002	5,920	
高圧噴射攪拌 削孔損耗費	二重管工法土質:砂質土N≤30	m	TZJ6468003	1,940	
高圧噴射攪拌 削孔損耗費	二重管工法土質:砂質土N>30	m	TZJ6468004	2,490	
高圧噴射攪拌 削孔損耗費	二重管工法 土質:粘性土	m	TZJ6468005	1,420	
高圧噴射攪拌 削孔損耗費	三重管工法 土質:レキ質土	m	TZJ6468006	5,990	
高圧噴射攪拌 削孔損耗費	三重管工法土質:砂質土N≤50	m	TZJ6468007	2,610	
高圧噴射攪拌 削孔損耗費	三重管工法土質:砂質土N>50	m	TZJ6468008	3,130	
高圧噴射攪拌 削孔損耗費	三重管工法 土質:粘性土	m	TZJ6468009	1,810	
高圧噴射攪拌 削孔損耗費	単管工法 土質:砂質土	m	TZJ6468010	338	
高圧噴射攪拌 削孔損耗費	単管工法 土質:粘性土	m	TZJ6468011	252	
高圧噴射攪拌 注入損耗費	単管工法	m ³	TZJ6469001	5,860	
高圧噴射攪拌 注入損耗費	二重管工法	m ³	TZJ6469002	6,400	
高圧噴射攪拌 注入損耗費	三重管工法	m ³	TZJ6469003	6,490	

(15) 火薬庫等損料

名 称	規 格	単位	コード	単 価	
				本 土	佐 渡
火薬庫 損料	2級火薬庫 2t庫 5.0m ²	1現場	TZJ6801001	620,000	
火工品庫 損料	鋼製移動式 1t庫 3.2m ²	1現場	TZJ6802001	523,000	
取扱所 損料	鋼製移動式 3.2m ²	1現場	TZJ6803001	459,000	
火工所 損料	組立テント式 1.9m ²	1現場	TZJ6804001	54,000	
監督員詰所用備品	机 椅子 黒板等	月	TZJ6805001	13,800	

(16) H型鋼付仮設ガードレール賃料料金

名 称	規 格	単位	コード	単 価	
				本 土	佐 渡
H型鋼付仮設ガードレール(30日以内)	H=300 L=3m 参考重量375kg/基	日・基	TLC4100007	140	
H型鋼付仮設ガードレール(90日以内)	H=300 L=3m 参考重量375kg/基	日・基	TLC4100008	140	
H型鋼付仮設ガードレール(180日以内)	H=300 L=3m 参考重量375kg/基	日・基	TLC4100009	130	
H型鋼付仮設ガードレール(270日以内)	H=300 L=3m 参考重量375kg/基	日・基	TLC4100010	120	
H型鋼付仮設ガードレール(360日以内)	H=300 L=3m 参考重量375kg/基	日・基	TLC4100011	120	
整備料	H=300 L=3m	基	TLC4100012	2,500	
H型鋼付仮設ガードレール(30日以内)	H=300 L=5m 参考重量611kg/基	日・基	TLC4100013	170	
H型鋼付仮設ガードレール(90日以内)	H=300 L=5m 参考重量611kg/基	日・基	TLC4100014	170	
H型鋼付仮設ガードレール(180日以内)	H=300 L=5m 参考重量611kg/基	日・基	TLC4100015	160	
H型鋼付仮設ガードレール(270日以内)	H=300 L=5m 参考重量611kg/基	日・基	TLC4100016	150	
H型鋼付仮設ガードレール(360日以内)	H=300 L=5m 参考重量611kg/基	日・基	TLC4100017	150	
整備料	H=300 L=5m	基	TLC4100018	3,000	

(17) ロードマット賃貸料金

名 称	規 格	単 位	コード	単 価	
				本 土	佐 渡
ロードマット賃料(180日以内)	4,000×1,512×90mm 450kg/枚	枚・日	T8510		230
ロードマット賃料(360日以内)	4,000×1,512×90mm 450kg/枚	枚・日	T8511		190
ロードマット賃料(720日以内)	4,000×1,512×90mm 450kg/枚	枚・日	T8512		170
ロードマット整備費	4,000×1,512×90mm 450kg/枚	枚	T8513		3,000
ロードマット不足弁償金	4,000×1,512×90mm 450kg/枚	枚	T8514		190,000

1. 上記単価における賃料は、賃貸業者置場渡し、置場戻しである。
2. 必要に応じて整備費、不足弁償金は別途加算すること。

14-2 賃貸料金、工具類、薬品、燃料、スクラップ (工具類)

(1) ビット・ロッド・リーマー・加工料

名 称	規 格	単位	コード	単 価		
				本	土	佐 渡
ダイヤモンドビット	27.6mm スタンダード	個	TZJ6531009			物価資料
ダイヤモンドビット	33.1mm スタンダード	個	TZJ6531010			物価資料
ダイヤモンドビット	40mm スタンダード	個	TZJ6531011			物価資料
ダイヤモンドビット	53.1mm スタンダード	個	TZJ6531012			物価資料
ダイヤモンドビット	64.7mm スタンダード	個	TZJ6531001			物価資料
ダイヤモンドビット	77.4mm スタンダード	個	TZJ6531002			物価資料
ダイヤモンドビット	90.8mm スタンダード	個	TZJ6531003			物価資料
ダイヤモンドビット	110mm スタンダード	個	TZJ6531004			物価資料
ダイヤモンドビット	128.5mm スタンダード	個	TZJ6531005			物価資料
ダイヤモンドビット	160mm スタンダード	個	TZJ6531006			物価資料
ダイヤモンドビット	180mm スタンダード	個	TZJ6531007			物価資料
ダイヤモンドビット	204mm スタンダード	個	TZJ6531008			物価資料
ダイヤモンドビット	255mm スタンダード	個	TN5571			物価資料
テーパークロスビット	径25 8×12 38	個	TZJ6429001			物価資料
テーパークロスビット	径25 12×8 42	個	TZJ6429002			物価資料
テーパードット	径22(19) 1.1	本	TZJ6426003			物価資料
テーパードット	径22(19) 1.7	本	TZJ6426005			物価資料
テーパードット	径22(19) 2.0	本	TZJ6426006			物価資料
テーパードット	径22(19) 2.3	本	TZJ6426007			物価資料
テーパードット	径22(19) 2.6	本	TZJ6426008			物価資料
テーパードット	径25 2.0	本	TZJ6426010			物価資料

(2) ボーリング機材

名 称	規 格	単位	コード	単 価		
				本	土	佐 渡
アダプター	φ150mm 長 80mm	個	TN5574			物価資料
アダプター	φ250mm 長 80mm	個	TN5575			物価資料
インナービット	φ90mm用	個	TZJ6407001			物価資料
インナービット	φ115mm用	個	TZJ6407002			物価資料
インナービット	φ135mm用	個	TZJ6407003			物価資料
インナービット	φ146mm用	個	TZJ6407004			物価資料
インナーロッド	φ90mm用 (1.5m)	本	TZJ6405001			物価資料
インナーロッド	φ115mm用 (1.5m)	本	TZJ6405002			物価資料
インナーロッド	φ135mm用 (1.5m)	本	TZJ6405003			物価資料
インナーロッド	φ146mm用 (1.5m)	本	TZJ6405004			物価資料
インナーロッド	φ90mm用 (1.0m)	本	TZJ6405005			物価資料
インナーロッド	φ115mm用 (1.0m)	本	TZJ6405006			物価資料
インナーロッド	φ135mm用 (1.0m)	本	TZJ6405007			物価資料
ウイングビット(大口径用)	径250	個	TZJ6432002			物価資料
ウイングビット(大口径用)	径350	個	TZJ6432004			物価資料
ウイングビット(大口径用)	径450	個	TZJ6432006			物価資料
ウイングビット(大口径用)	径500	個	TZJ6432007			物価資料
ウイングビット(大口径用)	径550	個	TZJ6432008			物価資料
ウォーターシーベル	φ90mm 二重管用	個	TZJ6408001			物価資料
ウォーターシーベル	φ115mm 二重管用	個	TZJ6408002			物価資料
ウォーターシーベル	φ135mm 二重管用	個	TZJ6408003			物価資料
ウォーターシーベル	φ146mm 二重管用	個	TZJ6408004			物価資料
ウォーターシーベル	φ90mm 単管用	個	TZJ6408007			物価資料
ウォーターシーベル	φ115mm 単管用	個	TZJ6408008			物価資料
ウォーターシーベル	φ135mm 単管用	個	TZJ6408009			物価資料
エキステンションロッド	φ90mm用	個	TZJ6403001			物価資料
エキステンションロッド	φ115mm用	個	TZJ6403002			物価資料
エキステンションロッド	φ135mm用	個	TZJ6403003			物価資料
エキステンションロッド	φ146mm用	個	TZJ6403004			物価資料
カービット	径22 8×12 32	個	TZJ6424007			物価資料
カービット	径22 8×12 34	個	TZJ6424008			物価資料
カービット	径22 8×12 36	個	TZJ6424009			物価資料
カービット	径25 10×15 38	個	TZJ6424014			物価資料
クリーニングアダプタ	φ90mm用	個	TZJ6402001			物価資料

名 称	規 格	単位	コード	単 価	
				本 土	佐 渡
クレーニングアダプタ	φ 115mm用	個	TZJ6402002		物価資料
クレーニングアダプタ	φ 135mm用	個	TZJ6402003		物価資料
クレーニングアダプタ	φ 146mm用	個	TZJ6402004		物価資料
ケーシングパイプ	孔径66mm	本	TZJ6422001		物価資料
ケーシングパイプ	孔径86mm	本	TZJ6422002		物価資料
ケーシングパイプ	φ 66mm 長1.0m	本	TN5580		物価資料
ケーシングパイプ	φ 76mm 長1.0m	本	TN5581		物価資料
ケーシングパイプ	φ 86mm 長1.0m	本	TN5582		物価資料
ケーシングパイプ	φ 101mm 長1.0m	本	TN5583		物価資料
ケーシングパイプ	φ 116mm 長1.0m	本	TN5584		物価資料
ケーシングパイプ	φ 76mm 長1.5m	本	TN5510		物価資料
ケーシングパイプ	φ 101mm 長1.5m	本	TN5512		物価資料
ケーシングパイプ	φ 116mm 長1.5m	本	TN5513		物価資料
コアチューブ	φ 150mm 長 250mm	本	TN5572		物価資料
コアチューブ	φ 250mm 長 250mm	本	TN5573		物価資料
コアチューブ(大口径用)	径250 L=1.0m	本	TZJ6437002		物価資料
コアチューブ(大口径用)	径350 L=1.0m	本	TZJ6437004		物価資料
コアチューブ(大口径用)	径450 L=1.0m	本	TZJ6437006		物価資料
コアチューブ(大口径用)	径500 L=1.0m	本	TZJ6437007		物価資料
コアチューブ(大口径用)	径550 L=1.0m	本	TZJ6437008		物価資料
シングル コアチューブ	孔径66mm	本	TZJ6414002		物価資料
コアチューブ(シングル)	φ 76mm 長1.5m	本	TN5454		物価資料
シングル コアチューブ	孔径86mm	本	TZJ6414003		物価資料
コアチューブ(シングル)	φ 101mm 長1.5m	本	TN5456		物価資料
コアチューブ(シングル)	φ 116mm 長1.5m	本	TN5457		物価資料
コアリフタ	径65	個	TZJ6418002		物価資料
コアリフタ	径85	個	TZJ6418004		物価資料
コアリフタ	径115	個	TZJ6418006		物価資料
コアリフタリング(シングル)	46mm	個	T4800		物価資料
サブソケット(大口径用)	径250 トリコンビット用	個	TZJ6434002		物価資料
サブソケット(大口径用)	径350 トリコンビット用	個	TZJ6434004		物価資料
サブソケット(大口径用)	径450 トリコンビット用	個	TZJ6434006		物価資料
サブソケット(大口径用)	径500 トリコンビット用	個	TZJ6434007		物価資料
サブソケット(大口径用)	径550 トリコンビット用	個	TZJ6434008		物価資料
シールセット		個	TZJ6467001		物価資料
シールハッカーセット		個	TZJ6466001		物価資料
シャンクスクロケット	32R	本	TZJ6430001		物価資料
シャンクロッド	φ 90mm用	個	TZJ6401001		物価資料
シャンクロッド	φ 115mm用	個	TZJ6401002		物価資料
シャンクロッド	φ 135mm用	個	TZJ6401003		物価資料
シャンクロッド	φ 146mm用	個	TZJ6401004		物価資料
ジョイントスリーブ	32R	本	TZJ6431001		物価資料
トリコンビット(大口径用)	径250	個	TZJ6433002		物価資料
トリコンビット(大口径用)	径350	個	TZJ6433004		物価資料
トリコンビット(大口径用)	径450	個	TZJ6433006		物価資料
トリコンビット(大口径用)	径500	個	TZJ6433007		物価資料
トリコンビット(大口径用)	径550	個	TZJ6433008		物価資料
ドリルカラー(大口径用)	径250 L=1.0m	個	TZJ6435002		物価資料
ドリルカラー(大口径用)	径350 L=1.0m	個	TZJ6435004		物価資料
ドリルカラー(大口径用)	径450 L=1.0m	個	TZJ6435006		物価資料
ドリルカラー(大口径用)	径500 L=1.0m	個	TZJ6435007		物価資料
ドリルカラー(大口径用)	径550 L=1.0m	個	TZJ6435008		物価資料
ドリルパイプ	φ 90mm用 (1.5m)	本	TZJ6404001		物価資料
ドリルパイプ	φ 115mm用 (1.5m)	本	TZJ6404002		物価資料
ドリルパイプ	φ 135mm用 (1.5m)	本	TZJ6404003		物価資料
ドリルパイプ	φ 146mm用 (1.5m)	本	TZJ6404004		物価資料
ドリルパイプ	φ 90mm用 (1.0m)	本	TZJ6404005		物価資料
ドリルパイプ	φ 115mm用 (1.0m)	本	TZJ6404006		物価資料
ドリルパイプ	φ 135mm用 (1.0m)	本	TZJ6404007		物価資料
ハンマビット(アンカー用)	径87	個	TZJ6442001		物価資料
ハンマビット(アンカー用)	径100	個	TZJ6442002		物価資料
ハンマビット(アンカー用)	径115	個	TZJ6442003		物価資料

名 称	規 格	単位	コード	単 価	
				本 土	佐 渡
ハンマビット(アンカー用)	径130	個	TZJ6442004	物価資料	
ボーリングロッド(3種)	径40.5 3m リング付	本	TZJ6409005	物価資料	
ボーリングロッド(大口径用)	径73 L=3.0m	本	TZJ6438001	物価資料	
ボーリングロッド(大口径用)	径85 L=3.0m	本	TZJ6438002	物価資料	
ボーリングロッド(大口径用)	径101 L=3.0m	本	TZJ6438003	物価資料	
ボーリングロッド(大口径用)	径150 L=3.0m	本	TZJ6438004	物価資料	
ボーリングロッド	φ 40.5mm 長1.0m	本	TN5525	物価資料	
メタルクラウン	φ 41mm	個	TZJ6412002	物価資料	
メタルクラウン	径46	個	TZJ6412003	物価資料	
メタルクラウン	径66	個	TZJ6412005	物価資料	
メタルクラウン	径76	個	TN5494	物価資料	
メタルクラウン	径86	個	TZJ6412007	物価資料	
メタルクラウン	径101	個	TZJ6412008	物価資料	
メタルクラウン	径116	個	TZJ6412009	物価資料	
メタルクラウン	径131	個	TZJ6412010	物価資料	
メタルクラウン(大口径用)	径250	個	TZJ6436002	物価資料	
メタルクラウン(大口径用)	径350	個	TZJ6436004	物価資料	
メタルクラウン(大口径用)	径450	個	TZJ6436006	物価資料	
メタルクラウン(大口径用)	径500	個	TZJ6436007	物価資料	
メタルクラウン(大口径用)	径550	個	TZJ6436008	物価資料	
リングビット	φ 90mm用	個	TZJ6406001	物価資料	
リングビット	φ 115mm用	個	TZJ6406003	物価資料	
リングビット	φ 135mm用	個	TZJ6406004	物価資料	
リングビット	φ 146mm用	個	TZJ6406005	物価資料	
打込アダプタ	φ 90mm用	個	TZJ6400001	物価資料	
打込アダプタ	φ 115mm用	個	TZJ6400002	物価資料	
打込アダプタ	φ 135mm用	個	TZJ6400003	物価資料	
単相用グラウトモータ	φ 40.5mm	個	TZJ6455001	物価資料	
単相用サクションホース	φ 38mm L=3m×2	組	TZJ6458001	物価資料	
単相用注入用ホース類 φ 12mm	4.9MPa L=50m×2	組	TZJ6457001	物価資料	
二重管ホース φ 12mm	21MPa L=20m	本	TZJ6464001	物価資料	
二重管ボーリングロッド		m	TZJ6453001	物価資料	
複相用グラウトモータ	φ 40.5mm	個	TZJ6455002	物価資料	
複相用サクションホース	φ 38mm L=3m×3	組	TZJ6458002	物価資料	
複相用注入用ホース類 φ 12mm	4.9MPa L=50m×3	組	TZJ6457002	物価資料	
グラウト逆流止	190.7~267.4mm設置手間含	個	T4857	*	
グラウト逆流止	318.5~508.0mm設置手間含	個	T4858	*	

(3) 溶接材料

名 称	規 格	単位	コード	単 価	
				本 土	佐 渡
溶接棒(JISD4303-5)	ビット、ペーラー、肉もり用	kg	T2400	物価資料	*
電気溶接棒 D4301	軟鋼用 3.2mm	kg	TZJ6208001	物価資料	*
電気溶接棒 D4301	軟鋼用 4mm	kg	TZJ6208002	物価資料	*
電気溶接棒D4301	軟鋼用5mm	kg	TZJ6208003	物価資料	*
電気溶接棒 D4301	軟鋼用 5mm	kg	TN5201	物価資料	*
電気溶接棒 D4303	軟鋼用 3.2mm	kg	TZJ6208004	物価資料	*
電気溶接棒 D4303	軟鋼用 4mm	kg	TZJ6208005	物価資料	*
電気溶接棒D4303	軟鋼用5mm	kg	TZJ6208006	物価資料	*
電気溶接棒 D4313	軟鋼用 3.2mm	kg	TZJ6208007	物価資料	*
電気溶接棒 D4313	軟鋼用 4mm	kg	TZJ6208008	物価資料	*
電気溶接棒 D4313	軟鋼用 5mm	kg	TZJ6208009	物価資料	*
電気溶接棒 D308	ステンレス用 3.2mm	kg	TZJ6208010	物価資料	*
電気溶接棒 D308	ステンレス用 4mm	kg	TZJ6208011	物価資料	*
電気溶接棒 D308	ステンレス用 5mm	kg	TZJ6208012	物価資料	*
電気溶接棒 D5016	高張力鋼用 4mm	kg	TZJ6208013	物価資料	*
電気溶接棒 D5016	高張力鋼用 5mm	kg	TZJ6208014	物価資料	*
電気溶接棒 D5816	高張力鋼用 4mm	kg	TZJ6208015	物価資料	*
電気溶接棒 D5816	高張力鋼用 5mm	kg	TZJ6208016	物価資料	*
電気溶接棒 溶接ワイヤー	ハンガス 2.4mm	kg	TZJ6208017	物価資料	*
電気溶接棒 溶接ワイヤー	ハンガス 3.2mm	kg	TZJ6208018	物価資料	*
電気溶接棒 CO2ワイヤー	高張力鋼用 1.2mm	kg	TZJ6208019	物価資料	*

名 称	規 格	単位	コード	単 価	
				本 土	佐 渡
電気溶接棒 CO2ワイヤ	高張力鋼用 1.6mm	kg	TZJ6208020	物価資料	*

(4) コンクリートカッタブレード

名 称	規 格	単位	コード	単 価	
				本 土	佐 渡
プレート 径20cm	コンクリートカッター用	枚	T5209	物価資料	
コンクリートカッタ(プレート)	径12インチ	枚	TZJ6540001	物価資料	
コンクリートカッタ(プレート)	径16インチ	枚	TZJ6540002	物価資料	
コンクリートカッタ(プレート)	径22インチ	枚	TZJ6540003	物価資料	
コンクリートカッタ(プレート)	径24インチ	枚	TZJ6540004	物価資料	
プレート 径65cm	コンクリートカッター用	枚	T5222	物価資料	
コンクリートカッタ(プレート)	径30インチ	枚	TZJ6540005	物価資料	
コンクリートカッタ(プレート)	径106cm	枚	TZJ6540006	物価資料	
コンクリートカッタ(プレート)	径38インチ	枚	TZJ6540007	物価資料	

(5) 路面切削機用ビット

名 称	規 格	単位	コード	単 価	
				本 土	佐 渡
路面切削機用ビット	ホイール式 0.7m級	本	TZJ6543001	物価資料	
路面切削機用ビット	ホイール式 1.0m級	本	TZJ6543002	物価資料	
路面切削機用ビット	ホイール式 2.0m級	本	TZJ6543003	物価資料	

(6) ディスクサンドペーパー

名 称	規 格	単位	コード	単 価	
				本 土	佐 渡
ディスクサンドペーパー	径150 #16	枚	TZJ6574001	物価資料	
ディスクサンドペーパー	径150 #30	枚	TZJ6574002	物価資料	

(7) 麻ロープ・合繊ロープ

名 称	規 格	単位	コード	単 価	
				本 土	佐 渡
ビニールロープ	径4mm	m	TZJ3110001	6	6
塩ビ送水ホース(サニーホース)	径100	m	TZJ4750001	物価資料	598
塩ビ送水ホース(サニーホース)	径150	m	TZJ4750002	物価資料	945
塩ビ送水ホース(サニーホース)	径200	m	TZJ4750003	物価資料	1,920
マニラロープ	φ12mm以上	kg	TZJ6851001	物価資料	787

(8) 雨量計

名 称	規 格	単位	コード	単 価	
				本 土	佐 渡
自記雨量計	転倒ます型	基	TR5365	88,000	
記録用紙	自記雨量計用 7日用用紙(1年分)	包	TR5366	1,810	
カートリッジペン	自記雨量計用	本	TR5367	770	

14-3 賃貸料金、工具類、薬品、燃料、スクラップ (燃料、スクラップ)

(1) 石油製品

名 称	規 格	単位	コード	単 価	
				本 土	佐 渡
重油	A重油(バーン)	l	TZJ6700001	物価資料	95
重油	A重油(ローリー)	l	TZJ6700002	物価資料	88
軽油	1.2号(船舶用)	l	TZJ6702001	84.9	99.9
軽油	1.2号パトロール給油	l	TZJ6702002	物価資料	132
ガソリン	レギュラー	l	TZJ6704001	物価資料	151
灯油	白灯油 業務用	l	TZJ6706001	物価資料	93
混合油	1:20	l	TZJ6714001	物価資料	162

(2) ガス、凝集剤

名 称	規 格	単位	コード	単 価	
				本 土	佐 渡
プロパン	工業用・業務用	kg	TZJ6708001	物価資料	156
酸素ガス	ボンベ	m3	TZJ6710001	物価資料	341
アセチレンガス	ボンベ	kg	TZJ6712001	物価資料	1,210
PAC		kg	TZJ7200044	物価資料	*
炭酸ガス		kg	TZJ7200045	物価資料	*

(3) 練炭

名 称	規 格	単位	コード	単 価	
				本 土	佐 渡
練炭	マッチ練炭・袋入り	個	TZJ6716001	113	133

(4) 鉄屑

名 称	規 格	単位	コード	単 価	
				本 土	佐 渡
スクラップ	鋼ダライ粉A (鋼ダライ)	t	KN0897	物価資料	
スクラップ	銑ダライ粉A (銑ダライ)	t	KN0898	物価資料	
スクラップ	銅くず(並) (銅屑)	t	KN0900	物価資料	
スクラップ	黄銅くず铸件(並) (黄銅铸件屑(並))	t	KN0901	物価資料	
スクラップ	青銅くず铸件(並) (青銅铸件屑(並))	t	KN0902	物価資料	
スクラップ	アルミくず機械铸件 (アルミ铸件屑)	t	KN0903	物価資料	
スクラップ	ヘビ- H1	t	TZJ6730001	物価資料	
スクラップ	ステンレス 新切 18cr	kg	TZJ6730004	物価資料	

(5) 溶融亜鉛メッキ費

名 称	規 格	単位	コード	単 価	
				本 土	佐 渡
溶融亜鉛メッキ 鉄骨単体	材工共 HDZ35 施工規模200t	t	TNQ001	物価資料	*
溶融亜鉛メッキ 鉄骨単体	材工共 HDZ40 施工規模200t	t	TNQ002	物価資料	*
溶融亜鉛メッキ 鉄骨単体	材工共 HDZ45 施工規模200t	t	TNQ003	物価資料	*
溶融亜鉛メッキ 鉄骨単体	材工共 HDZ50 施工規模200t	t	TNQ004	物価資料	*
溶融亜鉛メッキ 鉄骨単体	材工共 HDZ55 施工規模200t	t	TNQ005	物価資料	*
溶融亜鉛メッキ 鉄骨溶接体	材工共 HDZ35 施工規模200t	t	TNQ006	物価資料	*
溶融亜鉛メッキ 鉄骨溶接体	材工共 HDZ40 施工規模200t	t	TNQ007	物価資料	*
溶融亜鉛メッキ 鉄骨溶接体	材工共 HDZ45 施工規模200t	t	TNQ008	物価資料	*
溶融亜鉛メッキ 鉄骨溶接体	材工共 HDZ50 施工規模200t	t	TNQ009	物価資料	*
溶融亜鉛メッキ 鉄骨溶接体	材工共 HDZ55 施工規模200t	t	TNQ010	物価資料	*
溶融亜鉛メッキ 鉄骨立方溶接体	材工共 HDZ35 施工規模200t	t	TNQ011	物価資料	*
溶融亜鉛メッキ 鉄骨立方溶接体	材工共 HDZ40 施工規模200t	t	TNQ012	物価資料	*
溶融亜鉛メッキ 鉄骨立方溶接体	材工共 HDZ45 施工規模200t	t	TNQ013	物価資料	*
溶融亜鉛メッキ 鉄骨立方溶接体	材工共 HDZ50 施工規模200t	t	TNQ014	物価資料	*
溶融亜鉛メッキ 鉄骨立方溶接体	材工共 HDZ55 施工規模200t	t	TNQ015	物価資料	*
溶融亜鉛メッキ 鉄骨単体	材工共 HDZ35 施工規模10t	t	TNQ016	物価資料	*
溶融亜鉛メッキ 鉄骨単体	材工共 HDZ40 施工規模10t	t	TNQ017	物価資料	*
溶融亜鉛メッキ 鉄骨単体	材工共 HDZ45 施工規模10t	t	TNQ018	物価資料	*
溶融亜鉛メッキ 鉄骨単体	材工共 HDZ50 施工規模10t	t	TNQ019	物価資料	*
溶融亜鉛メッキ 鉄骨単体	材工共 HDZ55 施工規模10t	t	TNQ020	物価資料	*
溶融亜鉛メッキ 鉄骨溶接体	材工共 HDZ35 施工規模10t	t	TNQ021	物価資料	*

1. 上記単価は、鋼材費、鋼材の運搬及び矯正費は含まない。

名 称	規 格	単位	コード	単 価	
				本 土	佐 渡
溶融亜鉛メッキ 鉄骨溶接体	材工共 HDZ40 施工規模10t	t	TNQ022	物価資料	*
溶融亜鉛メッキ 鉄骨溶接体	材工共 HDZ45 施工規模10t	t	TNQ023	物価資料	*
溶融亜鉛メッキ 鉄骨溶接体	材工共 HDZ50 施工規模10t	t	TNQ024	物価資料	*
溶融亜鉛メッキ 鉄骨溶接体	材工共 HDZ55 施工規模10t	t	TNQ025	物価資料	*
溶融亜鉛メッキ 鉄骨立方溶接体	材工共 HDZ35 施工規模10t	t	TNQ026	物価資料	*
溶融亜鉛メッキ 鉄骨立方溶接体	材工共 HDZ45 施工規模10t	t	TNQ027	物価資料	*
溶融亜鉛メッキ 鉄骨立方溶接体	材工共 HDZ50 施工規模10t	t	TNQ028	物価資料	*
溶融亜鉛メッキ 鉄骨立方溶接体	材工共 HDZ55 施工規模10t	t	TNQ029	物価資料	*
溶融亜鉛メッキ 鉄骨立方溶接体	材工共 HDZ55 施工規模10t	t	TNQ030	物価資料	*

1. 上記単価は、鋼材費、鋼材の運搬及び矯正費は含まない。

1 4 - 4 賃貸料金、工具類、薬品、燃料、スクラップ (地質調査・土質試験)

(1) 土質試験

名 称	規 格	単位	コード	単 価	
				本 土	佐 渡
土粒子の密度試験	JIS A 1202 3個/試料	試料	TNG010	物価資料	
土の含水比試験	JIS A 1203 3個/試料	試料	TNG020	物価資料	
土の粒度試験	沈降分析(ふるい分析含)	試料	TNG031	物価資料	
土の粒度試験	ふるい分析 試料0.5kg以下	試料	TNG032	物価資料	
土の粒度試験	ふるい分析 試料0.5~2.0kg	試料	TNG033	物価資料	
土の粒度試験	ふるい分析 試料2~4kg	試料	TNG034	物価資料	
土の粒度試験	ふるい分析 試料4kg以上	試料	TNG035	物価資料	
土の液性限界試験	JIS A 1205 6点/試料	試料	TNG040	物価資料	
土の塑性限界試験	JIS A 1205 3個/試料	試料	TNG050	物価資料	
土の保水性試験	遠心法 3個/試料	試料	TNG060	物価資料	
土の収縮定数試験	JIS A 1209 1個/試料	試料	TNG070	物価資料	
土の強熱減量試験	3個/試料	試料	TNG080	物価資料	
土のPH試験	ガラス電極法	試料	TNG090	物価資料	
土の塩素イオン含有量試験		試料	TNG100	物価資料	
土の湿潤密度試験	A法(ノギス法)3個/試料	試料	TNG110	物価資料	
砂の最大密度・最小密度試験	相対密度	試料	TNG115	物価資料	
土の透水試験	JIS A 1218 定水位法	試料	TNG121	物価資料	
土の透水試験	JIS A 1218 変水位法	試料	TNG122	物価資料	
突固めによる土の突固め試験 乾燥法	モールド径10 ランマ2.5	試料	TNG131	物価資料	
突固めによる土の突固め試験 乾燥法	モールド径10 ランマ4.5	試料	TNG132	物価資料	
突固めによる土の突固め試験 乾燥法	モールド径15 ランマ2.5	試料	TNG133	物価資料	
突固めによる土の突固め試験 乾燥法	モールド径15 ランマ4.5	試料	TNG134	物価資料	
突固めによる土の突固め試験 非乾燥	モールド径10 ランマ2.5	試料	TNG135	物価資料	
突固めによる土の突固め試験 非乾燥	モールド径10 ランマ4.5	試料	TNG136	物価資料	
突固めによる土の突固め試験 非乾燥	モールド径15 ランマ2.5	試料	TNG137	物価資料	
突固めによる土の突固め試験 非乾燥	モールド径15 ランマ4.5	試料	TNG138	物価資料	
土の一軸圧縮試験	2供試体/試料	試料	TNG140	物価資料	
土の圧密試験	1供試体/試料	試料	TNG150	物価資料	
一面せん断試験 UU試験	一試料につき3供試体	試料	TNG161	物価資料	
一面せん断試験 CU試験	一試料につき3供試体	試料	TNG162	物価資料	
改良型一面せん断試験	UU試験 1試料に3供試体	試料	TNG171	物価資料	
改良型一面せん断試験	CU試験 1試料に3供試体	試料	TNG172	物価資料	
改良型一面せん断試験	CD試験 1試料に3供試体	試料	TNG173	物価資料	
三軸圧縮試験 UU試験	一試料につき3供試体	試料	TNG181	物価資料	
三軸圧縮試験 CD試験	一試料につき3供試体	試料	TNG182	物価資料	
三軸圧縮試験 CU試験	径35mm 3供試体/試料	試料	TNG183	物価資料	
三軸圧縮試験 CU試験	径50mm 3供試体/試料	試料	TNG184	物価資料	
三軸圧縮試験 CU試験	径35mm(間げき水圧測定含む)	試料	TNG185	物価資料	
三軸圧縮試験 CU試験	径50mm(間げき水圧測定含む)	試料	TNG186	物価資料	
現場CBR試験	舗装掘削補修費別途・準備費含む	箇所	TNG210	物価資料	
室内CBR用試料採取	乱さない試料 4モールド/箇所	箇所	TNG211	物価資料	
室内CBR用試料採取	締め固めた土 70kg採取	箇所	TNG212	物価資料	
締め固めた土のCBR試験	修正CBR 9モールド	試料	TNG221	物価資料	
締め固めた土のCBR試験	設計CBR 2モールド	試料	TNG222	物価資料	
乱さない試料のCBR試験	水侵法 2モールド	試料	TNG230	物価資料	
締め固めた地盤の透水試験	JGS 1316	回	TNG123	61,700	

(2) CBR試験単価表

名 称	規 格	単 位	コード	単 価	
				本 土	佐 渡
試料採取	現状土水浸CBR試験用	箇所	TSR450	33,800	
試料採取	現状土水浸CBR試験用	箇所	TSR455	24,800	
試料採取	変状土水浸CBR試験用	箇所	TSR451	33,600	
試料採取	変状土水浸CBR試験用	箇所	TSR456	24,600	
試料採取	砂利層ふるい分け試験用	試料	TSR457	2,000	
試料採取	路床土ふるい分け試験用	試料	TSR458	2,000	

TSR450、TSR451は下記条件1を摘要とする。

TSR455～TSR458は下記条件2を摘要とする。

条件1・舗装版破砕を伴う場合。

- (1) 舗装版の復旧は含まない。
- (2) 柱状土質調査を含む。
- (3) 掘削深さ1.0m～1.5m程度の場合とする。
- (4) 人力掘削または機械併用掘削とし、機械併用掘削の場合は機械掘削の運搬費を含む。
- (5) 試料運搬費、機械器具運搬費は含まない。
- (6) 交通誘導員、保安経費等は含まない。

条件2・舗装版破砕を伴わない場合。

- ・条件1(2)～(6)に同じ。

※上記条件により難しい場合は、別途考慮するものとする。

1 4 - 5 賃貸料金、工具類、薬品、燃料、スクラップ (電力料金)

名 称	規 格	単 位	コード	単 価	
				本 土	佐 渡
電力料金(常時)	基本料金 低圧	kW月	T2070	1,092	
電力料金(常時)	基本料金 高圧(A) 契約電力500kW未満	kW月	T2071	1,080	
電力料金(常時)	使用料金 低圧	kWh	T2075	13.18	
電力料金(常時)	使用料金 高圧(A) 契約電力500kW未満	kWh	T2076	13.84	
電力料金(臨時)	基本料金 低圧	kW月	T2080	1,311	
電力料金(臨時)	基本料金 高圧(A) 契約電力500kW未満	kW月	T2081	1,296	
電力料金(臨時)	使用料金 低圧	kWh	T2085	15.81	
電力料金(臨時)	使用料金 高圧(A) 契約電力500kW未満	kWh	T2086	15.92	
基本電力一般料金(低圧用)	東北 kW/月	KW.	TNP071	1,150	
基本電力一般料金(高圧用)	東北 kW/月 契約電力500kW未満	KW.	TNP072	1,200	
使用電力料金(低圧用)	東北(その他季1年未満)	100kwh.	TNP085	1,582	
使用電力料金(高圧用)	東北(その他季1年未満)	100kwh.	TNP086	*	

15-1 Made in 新潟 関係資材（ネプラス工法）

（1）ネプラス工法用資機材

名 称	規 格	単位	コード	単 価	
				本 土	佐 渡
間詰用無収縮グラウト材	25kg/袋	袋	TMN0011001	5,000	5,800
接続ボルトアンカー用エポキシ接着剤	2液混合 400ml/本	本	TMN0011002	5,700	6,500
サイドカッティングマシン用切断歯	10インチ	枚	TMN0011003	51,000	51,000
サイドカッティングマシン用切断歯	12インチ	枚	TMN0011004	58,300	58,300
サイドカッティングマシン用切断歯	14インチ	枚	TMN0011005	59,500	59,500
削孔用ドリルコアビット	φ20mm 接続ボルト穴削孔用	個	TMN0011006	6,500	6,500

（2）側溝上部改修製品（路側タイプ）

名 称	規 格	単位	コード	単 価	
				本 土	佐 渡
側溝上部改修製品 路側タイプ250型	250R-425/365×90×58×2000-N	組	TMN0012010	18,500	21,200
側溝上部改修製品 路側タイプ300型	300R-475/415×95×58×2000-N	組	TMN0012011	19,700	22,600
側溝上部改修製品 路側タイプ400型	400R-575/515×110×58×2000-N	組	TMN0012012	21,900	25,100
側溝上部改修製品 路側タイプ500型	500R-685/625×125×63×2000-N	組	TMN0012013	23,400	26,900
側溝上部改修製品 路側タイプ600型	600R-765/705×140×53×2000-N	組	TMN0012014	25,200	28,900
側溝上部改修製品 路側タイプ700型	700R-885/825×150×63×2000-N	組	TMN0012015	26,200	30,100
側溝上部改修製品 路側タイプ800型	800R-985/925×160×63×2000-N	組	TMN0012016	27,100	31,100
側溝上部改修製品 路側タイプ900型	900R-1095/1035×170×68×2000-N	組	TMN0012017	28,100	32,300
側溝上部改修製品 路側タイプ1000型	1000R-1195/1135×180×68×2000-N	組	TMN0012018	30,800	35,400

1. 上記単価は、高さ調整用ボルト4本を含む価格である。

（3）側溝上部改修製品（横断タイプ）

名 称	規 格	単位	コード	単 価	
				本 土	佐 渡
側溝上部改修製品 横断タイプ250型	250C-425/365×90×58×2000-N	本	TMN0013010	29,700	34,100
側溝上部改修製品 横断タイプ300型	300C-475/415×95×58×2000-N	本	TMN0013011	31,900	36,600
側溝上部改修製品 横断タイプ400型	400C-575/515×110×58×2000-N	本	TMN0013012	36,100	41,500
側溝上部改修製品 横断タイプ500型	500C-685/625×110×63×2000-N	本	TMN0013013	38,200	43,900
側溝上部改修製品 横断タイプ600型	600C-765/705×140×53×2000-N	本	TMN0013014	40,700	46,800
側溝上部改修製品 横断タイプ700型	700C-885/825×150×63×2000-N	本	TMN0013015	45,800	52,600
側溝上部改修製品 横断タイプ800型	800C-985/925×160×63×2000-N	本	TMN0013016	48,900	56,200
側溝上部改修製品 横断タイプ900型	900C-1095/1035×170×68×2000-N	本	TMN0013017	56,200	64,600
側溝上部改修製品 横断タイプ1000型	1000C-1195/1135×180×68×2000-N	本	TMN0013018	58,400	67,100

1. 上記単価は、高さ調整用ボルト4本を含む価格である。

（4）側溝上部改修製品（横断可変タイプ）

名 称	規 格	単位	コード	単 価	
				本 土	佐 渡
側溝上部改修製品 横断(可変)タイプ300型	300CV-475/415×95×78×2000-80-N	本	TMN0013030	34,200	39,300
側溝上部改修製品 横断(可変)タイプ400型	400CV-575/515×110×80×2000-80-N	本	TMN0013031	38,200	43,900
側溝上部改修製品 横断(可変)タイプ500型	500CV-685/625×125×87×2000-80-N	本	TMN0013032	40,400	46,400
側溝上部改修製品 横断(可変)タイプ600型	600CV-765/705×140×79×2000-80-N	本	TMN0013033	43,100	49,500
側溝上部改修製品 横断(可変)タイプ700型	700CV-885/825×150×85×2000-80-N	本	TMN0013034	48,200	55,400
側溝上部改修製品 横断(可変)タイプ800型	800CV-985/925×160×85×2000-80-N	本	TMN0013035	52,000	59,800
側溝上部改修製品 横断(可変)タイプ900型	900CV-1095/1035×170×92×2000-80-N	本	TMN0013036	58,600	67,300
側溝上部改修製品 横断(可変)タイプ1000型	1000CV-1195/1135×180×95×2000-80-N	本	TMN0013037	60,800	69,900

1. 上記単価は、高さ調整用ボルト4本を含む価格である。

（5）側溝上部改修製品（縦断可変タイプ）

名 称	規 格	単位	コード	単 価	
				本 土	佐 渡
側溝上部改修製品 可変タイプ300型	300RV-475/415×95×78×2000-80-N	本	TMN0013050	33,800	38,800
側溝上部改修製品 可変タイプ400型	400RV-575/515×110×80×2000-80-N	本	TMN0013051	37,800	43,400
側溝上部改修製品 可変タイプ500型	500RV-685/625×125×87×2000-80-N	本	TMN0013052	40,000	46,000
側溝上部改修製品 可変タイプ600型	600RV-765/705×140×79×2000-80-N	本	TMN0013053	42,700	49,100
側溝上部改修製品 可変タイプ700型	700RV-885/825×150×85×2000-80-N	本	TMN0013054	47,800	54,900
側溝上部改修製品 可変タイプ800型	800RV-985/925×160×85×2000-80-N	本	TMN0013055	51,600	59,300
側溝上部改修製品 可変タイプ900型	900RV-1095/1035×170×92×2000-80-N	本	TMN0013056	58,300	67,000

1. 上記単価は、高さ調整用ボルト4本を含む価格である。

名 称	規 格	単位	コード	単 価	
				本 土	佐 渡
側溝上部改修製品 可変タイプ1000型	1000RV-1195/1135×180×95×2000-80-N	本	TMN0013057	60,400	69,400

1. 上記単価は、高さ調整用ボルト4本を含む価格である。

(6) 鋼製グレーチング

名 称	規 格	単位	コード	単 価	
				本 土	佐 渡
ネプラス横断用嵩上げ固定グレーチング	250用 L=995mm T-25普通目	枚	TMN0014001	19,000	21,800
ネプラス横断用嵩上げ固定グレーチング	300用 L=995mm T-25普通目	枚	TMN0014002	22,000	25,300
ネプラス横断用嵩上げ固定グレーチング	400用 L=995mm T-25普通目	枚	TMN0014003	27,300	31,300
ネプラス横断用嵩上げ固定グレーチング	500用 L=995mm T-25普通目	枚	TMN0014004	39,000	44,800

1. 上記単価は、高さ調整用ボルト4本を含む価格である。

15-2 Made in 新潟 関係資材 (ユニバーサルディンググレーチング)

(1) かさあげ式みぞぶた

名 称	規 格	単位	コード	単 価	
				本 土	佐 渡
ユニバーサルディンググレーチング嵩上式溝蓋	JIS側溝用250 車道用L=1.0m 26.3kg	枚	TMN0021001	13,100	*
ユニバーサルディンググレーチング嵩上式溝蓋	JIS側溝用300 車道用L=1.0m 31.9kg	枚	TMN0021002	物価資料	*
ユニバーサルディンググレーチング嵩上式溝蓋	JIS側溝用400 車道用L=1.0m 45.7kg	枚	TMN0021003	20,100	*
ユニバーサルディンググレーチング嵩上式溝蓋	JIS側溝用500 車道用L=1.0m 64.5kg	枚	TMN0021004	27,700	*
ユニバーサルディンググレーチング嵩上式溝蓋	JIS側溝用250 車道用L=0.5m 13.4kg	枚	TMN0021005	6,990	*
ユニバーサルディンググレーチング嵩上式溝蓋	JIS側溝用300 車道用L=0.5m 16.2kg	枚	TMN0021006	8,030	*
ユニバーサルディンググレーチング嵩上式溝蓋	JIS側溝用400 車道用L=0.5m 23.3kg	枚	TMN0021007	10,600	*
ユニバーサルディンググレーチング嵩上式溝蓋	JIS側溝用500 車道用L=0.5m 33.0kg	枚	TMN0021008	14,400	*
ユニバーサルディンググレーチング嵩上式溝蓋	自由勾配側溝用300 車道用L=1.0m 31.4kg	枚	TMN0021009	15,300	*
ユニバーサルディンググレーチング嵩上式溝蓋	自由勾配側溝用400 車道用L=1.0m 45.0kg	枚	TMN0021010	20,400	*
ユニバーサルディンググレーチング嵩上式溝蓋	自由勾配側溝用500 車道用L=1.0m 62.0kg	枚	TMN0021011	27,600	*
ユニバーサルディンググレーチング嵩上式溝蓋	自由勾配側溝用600 車道用L=1.0m 79.5kg	枚	TMN0021012	33,100	*
ユニバーサルディンググレーチング嵩上式溝蓋	自由勾配側溝用300 車道用L=0.5m 16.3kg	枚	TMN0021013	8,580	*
ユニバーサルディンググレーチング嵩上式溝蓋	自由勾配側溝用400 車道用L=0.5m 23.6kg	枚	TMN0021014	11,400	*
ユニバーサルディンググレーチング嵩上式溝蓋	自由勾配側溝用500 車道用L=0.5m 32.7kg	枚	TMN0021015	15,600	*
ユニバーサルディンググレーチング嵩上式溝蓋	自由勾配側溝用600 車道用L=0.5m 42.2kg	枚	TMN0021016	18,700	*
ユニバーサルディンググレーチング嵩上式溝蓋	JIS側溝用250 歩道用L=1.0m 24.1kg	枚	TMN0021017	12,600	*
ユニバーサルディンググレーチング嵩上式溝蓋	JIS側溝用300 歩道用L=1.0m 26.4kg	枚	TMN0021018	13,700	*
ユニバーサルディンググレーチング嵩上式溝蓋	JIS側溝用400 歩道用L=1.0m 35.7kg	枚	TMN0021019	16,900	*
ユニバーサルディンググレーチング嵩上式溝蓋	JIS側溝用500 歩道用L=1.0m 46.7kg	枚	TMN0021020	20,100	*
ユニバーサルディンググレーチング嵩上式溝蓋	JIS側溝用250 歩道用L=0.5m 12.2kg	枚	TMN0021021	6,740	*
ユニバーサルディンググレーチング嵩上式溝蓋	JIS側溝用300 歩道用L=0.5m 13.4kg	枚	TMN0021022	7,990	*
ユニバーサルディンググレーチング嵩上式溝蓋	JIS側溝用400 歩道用L=0.5m 18.2kg	枚	TMN0021023	8,960	*
ユニバーサルディンググレーチング嵩上式溝蓋	JIS側溝用500 歩道用L=0.5m 23.7kg	枚	TMN0021024	10,900	*
ユニバーサルディンググレーチング嵩上式溝蓋	自由勾配側溝用300 歩道用L=1.0m 26.1kg	枚	TMN0021025	13,700	*
ユニバーサルディンググレーチング嵩上式溝蓋	自由勾配側溝用400 歩道用L=1.0m 35.3kg	枚	TMN0021026	17,000	*
ユニバーサルディンググレーチング嵩上式溝蓋	自由勾配側溝用500 歩道用L=1.0m 45.4kg	枚	TMN0021027	20,000	*
ユニバーサルディンググレーチング嵩上式溝蓋	自由勾配側溝用600 歩道用L=1.0m 52.2kg	枚	TMN0021028	23,800	*
ユニバーサルディンググレーチング嵩上式溝蓋	自由勾配側溝用300 歩道用L=0.5m 13.3kg	枚	TMN0021029	7,480	*
ユニバーサルディンググレーチング嵩上式溝蓋	自由勾配側溝用400 歩道用L=0.5m 18.2kg	枚	TMN0021030	9,240	*
ユニバーサルディンググレーチング嵩上式溝蓋	自由勾配側溝用500 歩道用L=0.5m 23.2kg	枚	TMN0021031	10,700	*
ユニバーサルディンググレーチング嵩上式溝蓋	自由勾配側溝用600 歩道用L=0.5m 27.1kg	枚	TMN0021032	12,700	*

1. 上記単価は、高さ調整用ボルト4本を含む価格である。

(2) 集水柵ぶた

名 称	規 格	単位	コード	単 価	
				本 土	佐 渡
ユニバーサルディンググレーチング集水柵蓋	300×300 車道用 18.4kg	組	TMN0022001	9,410	*
ユニバーサルディンググレーチング集水柵蓋	350×350 車道用 21.4kg	組	TMN0022002	10,800	*
ユニバーサルディンググレーチング集水柵蓋	400×400 車道用 26.6kg	組	TMN0022003	12,700	*
ユニバーサルディンググレーチング集水柵蓋	450×450 車道用 35.9kg	組	TMN0022004	16,600	*
ユニバーサルディンググレーチング集水柵蓋	500×500 車道用 39.6kg	組	TMN0022005	物価資料	*
ユニバーサルディンググレーチング集水柵蓋	600×600 車道用 57.0kg	組	TMN0022006	25,800	*

1. 上記単価は、高さ調整用ボルト4本を含む価格である。

2. 上記単価は、グレーチングと受枠のセット価格(重量)である。

名 称	規 格	単位	コード	単 価	
				本 土	佐 渡
ユニバーサルデザイングレーチング集水桝蓋	700×700 車道用 79.5kg	組	TMN0022007	34,800	*
ユニバーサルデザイングレーチング集水桝蓋	800×800 車道用 95.0kg	組	TMN0022008	40,800	*
ユニバーサルデザイングレーチング集水桝蓋	900×900 車道用 129.3kg 2分割	組	TMN0022009	53,200	*
ユニバーサルデザイングレーチング集水桝蓋	1000×1000 車道用 152.9kg 2分割	組	TMN0022010	62,300	*
ユニバーサルデザイングレーチング集水桝蓋	1100×1100 車道用 207.0kg 2分割	組	TMN0022011	86,600	*
ユニバーサルデザイングレーチング集水桝蓋	1200×1200 車道用 241.9kg 2分割	組	TMN0022012	99,000	*
ユニバーサルデザイングレーチング集水桝蓋	300×300 歩道用 12.4kg	組	TMN0022013	7,420	*
ユニバーサルデザイングレーチング集水桝蓋	350×350 歩道用 14.9kg	組	TMN0022014	8,720	*
ユニバーサルデザイングレーチング集水桝蓋	400×400 歩道用 22.3kg	組	TMN0022015	11,200	*
ユニバーサルデザイングレーチング集水桝蓋	450×450 歩道用 26.2kg	組	TMN0022016	13,400	*
ユニバーサルデザイングレーチング集水桝蓋	500×500 歩道用 31.7kg	組	TMN0022017	15,600	*
ユニバーサルデザイングレーチング集水桝蓋	600×600 歩道用 43kg	組	TMN0022018	20,500	*
ユニバーサルデザイングレーチング集水桝蓋	700×700 歩道用 59.3kg	組	TMN0022019	27,000	*
ユニバーサルデザイングレーチング集水桝蓋	800×800 歩道用 70.2kg	組	TMN0022020	31,700	*
ユニバーサルデザイングレーチング集水桝蓋	900×900 歩道用 93.9kg 2分割	組	TMN0022021	41,400	*
ユニバーサルデザイングレーチング集水桝蓋	1000×1000 歩道用 110.3kg 2分割	組	TMN0022022	48,000	*
ユニバーサルデザイングレーチング集水桝蓋	1100×1100 歩道用 136.3kg 2分割	組	TMN0022023	59,900	*
ユニバーサルデザイングレーチング集水桝蓋	1200×1200 歩道用 159.0kg 2分割	組	TMN0022024	68,400	*

1. 上記単価は、高さ調整用ボルト4本を含む価格である。
2. 上記単価は、グレーチングと受枠のセット価格（重量）である。

(3) U字溝用みぞぶた

名 称	規 格	単位	コード	単 価	
				本 土	佐 渡
ユニバーサルデザイングレーチングU字溝用溝蓋	150 車道用L=1.0m 10.8kg	枚	TMN0023001	6,980	*
ユニバーサルデザイングレーチングU字溝用溝蓋	180 車道用L=1.0m 12.0kg	枚	TMN0023002	7,400	*
ユニバーサルデザイングレーチングU字溝用溝蓋	200 車道用L=1.0m 12.7kg	枚	TMN0023003	7,940	*
ユニバーサルデザイングレーチングU字溝用溝蓋	240 車道用L=1.0m 16.1kg	枚	TMN0023004	物価資料	*
ユニバーサルデザイングレーチングU字溝用溝蓋	300 車道用L=1.0m 20.7kg	枚	TMN0023005	11,100	*
ユニバーサルデザイングレーチングU字溝用溝蓋	360 車道用L=1.0m 29.1kg	枚	TMN0023006	13,700	*
ユニバーサルデザイングレーチングU字溝用溝蓋	450 車道用L=1.0m 46.0kg	枚	TMN0023007	20,300	*
ユニバーサルデザイングレーチングU字溝用溝蓋	600 車道用L=1.0m 75.7kg	枚	TMN0023008	30,000	*

(4) 固定式みぞぶたエコノミー

名 称	規 格	単位	コード	単 価	
				本 土	佐 渡
ユニバーサルデザイングレーチング固定式溝蓋	200 車道用L=1.0m コーナーアングルA 29.2kg	組	TMN0024001	15,900	*
ユニバーサルデザイングレーチング固定式溝蓋	250 車道用L=1.0m コーナーアングルA 35.0kg	組	TMN0024002	18,200	*
ユニバーサルデザイングレーチング固定式溝蓋	300 車道用L=1.0m コーナーアングルA 37.6kg	組	TMN0024003	19,400	*
ユニバーサルデザイングレーチング固定式溝蓋	350 車道用L=1.0m コーナーアングルA 44.3kg	組	TMN0024004	22,000	*
ユニバーサルデザイングレーチング固定式溝蓋	400 車道用L=1.0m コーナーアングルA 51.9kg	組	TMN0024005	24,800	*
ユニバーサルデザイングレーチング固定式溝蓋	450 車道用L=1.0m コーナーアングルA 59.2kg	組	TMN0024006	28,200	*
ユニバーサルデザイングレーチング固定式溝蓋	500 車道用L=1.0m コーナーアングルA 62.8kg	組	TMN0024007	29,800	*
ユニバーサルデザイングレーチング固定式溝蓋	550 車道用L=1.0m コーナーアングルA 75.4kg	組	TMN0024008	34,600	*
ユニバーサルデザイングレーチング固定式溝蓋	600 車道用L=1.0m コーナーアングルA 79.6kg	組	TMN0024009	36,400	*

1. 上記単価は、グレーチングとコーナーアングルのセット価格（重量）である。
2. 上記単価は、ボルトキャップを含む。

15-3 Made in 新潟 関係資材（リホーンユニバーサルデザイングレーチング側溝）

(1) RUG側溝

名 称	規 格	単位	コード	単 価	
				本 土	佐 渡
RUG側溝	250A(250×250×2000) 276kg	本	TMN0031001	5,600	*
RUG側溝	250B(250×350×2000) 334kg	本	TMN0031002	6,700	*
RUG側溝	250C(250×450×2000) 430kg	本	TMN0031003	8,600	*
RUG側溝	250D(250×550×2000) 514kg	本	TMN0031004	10,300	*
RUG側溝	250E(250×650×2000) 622kg	本	TMN0031005	12,500	*
RUG側溝	250A(250×250×1000) 138kg	本	TMN0031006	3,400	*
RUG側溝	250B(250×350×1000) 167kg	本	TMN0031007	4,100	*
RUG側溝	250C(250×450×1000) 215kg	本	TMN0031008	5,200	*
RUG側溝	250D(250×550×1000) 257kg	本	TMN0031009	6,200	*

名 称	規 格	単位	コード	単 価		
				本	土	佐 渡
RUG側溝	250E(250×650×1000) 311kg	本	TMN0031010	7,500	*	
RUG側溝	300A(300×300×2000) 352kg	本	TMN0031011	7,100	*	
RUG側溝	300B(300×400×2000) 412kg	本	TMN0031012	8,300	*	
RUG側溝	300C(300×500×2000) 518kg	本	TMN0031013	10,400	*	
RUG側溝	300D(300×600×2000) 610kg	本	TMN0031014	12,200	*	
RUG側溝	300E(300×700×2000) 706kg	本	TMN0031015	14,200	*	
RUG側溝	300F(300×800×2000) 808kg	本	TMN0031016	16,200	*	
RUG側溝	300G(300×900×2000) 914kg	本	TMN0031017	18,300	*	
RUG側溝	300H(300×1000×2000) 1024kg	本	TMN0031018	20,500	*	
RUG側溝	300I(300×1100×2000) 1176kg	本	TMN0031019	23,600	*	
RUG側溝	300J(300×1200×2000) 1338kg	本	TMN0031020	26,800	*	
RUG側溝	300A(300×300×1000) 176kg	本	TMN0031021	4,300	*	
RUG側溝	300B(300×400×1000) 206kg	本	TMN0031022	5,000	*	
RUG側溝	300C(300×500×1000) 259kg	本	TMN0031023	6,300	*	
RUG側溝	300D(300×600×1000) 305kg	本	TMN0031024	7,400	*	
RUG側溝	300E(300×700×1000) 353kg	本	TMN0031025	8,600	*	
RUG側溝	300F(300×800×1000) 404kg	本	TMN0031026	9,800	*	
RUG側溝	300G(300×900×1000) 457kg	本	TMN0031027	11,000	*	
RUG側溝	300H(300×1000×1000) 512kg	本	TMN0031028	12,300	*	
RUG側溝	300I(300×1100×1000) 588kg	本	TMN0031029	14,200	*	
RUG側溝	300J(300×1200×12000) 669kg	本	TMN0031030	16,100	*	
RUG側溝	400A(400×400×2000) 448kg	本	TMN0031031	9,000	*	
RUG側溝	400B(400×500×2000) 558kg	本	TMN0031032	11,200	*	
RUG側溝	400C(400×600×2000) 652kg	本	TMN0031033	13,100	*	
RUG側溝	400D(400×700×2000) 752kg	本	TMN0031034	15,100	*	
RUG側溝	400E(400×800×2000) 856kg	本	TMN0031035	17,200	*	
RUG側溝	400F(400×900×2000) 964kg	本	TMN0031036	19,300	*	
RUG側溝	400G(400×1000×2000) 1076kg	本	TMN0031037	21,600	*	
RUG側溝	400H(400×1100×2000) 1234kg	本	TMN0031038	24,700	*	
RUG側溝	400I(400×1200×2000) 1400kg	本	TMN0031039	28,000	*	
RUG側溝	400J(400×1300×2000) 1576kg	本	TMN0031040	31,600	*	
RUG側溝	400A(400×400×1000) 224kg	本	TMN0031041	5,400	*	
RUG側溝	400B(400×500×1000) 279kg	本	TMN0031042	6,800	*	
RUG側溝	400C(400×600×1000) 326kg	本	TMN0031043	7,900	*	
RUG側溝	400D(400×700×1000) 376kg	本	TMN0031044	9,100	*	
RUG側溝	400E(400×800×1000) 428kg	本	TMN0031045	10,400	*	
RUG側溝	400F(400×900×1000) 482kg	本	TMN0031046	11,600	*	
RUG側溝	400G(400×1000×1000) 538kg	本	TMN0031047	13,000	*	
RUG側溝	400H(400×1100×1000) 617kg	本	TMN0031048	14,900	*	
RUG側溝	400I(400×1200×1000) 700kg	本	TMN0031049	16,800	*	
RUG側溝	400J(400×1300×1000) 788kg	本	TMN0031050	19,000	*	
RUG側溝	500A(500×500×2000) 600kg	本	TMN0031051	12,000	*	
RUG側溝	500B(500×600×2000) 696kg	本	TMN0031052	14,000	*	
RUG側溝	500C(500×700×2000) 796kg	本	TMN0031053	16,000	*	
RUG側溝	500D(500×800×2000) 902kg	本	TMN0031054	18,100	*	
RUG側溝	500E(500×900×2000) 1014kg	本	TMN0031055	20,300	*	
RUG側溝	500F(500×1000×2000) 1130kg	本	TMN0031056	22,600	*	
RUG側溝	500G(500×1100×2000) 1292kg	本	TMN0031057	25,900	*	
RUG側溝	500H(500×1200×2000) 1462kg	本	TMN0031058	29,300	*	
RUG側溝	500I(500×1300×2000) 1644kg	本	TMN0031059	32,900	*	
RUG側溝	500J(500×1400×2000) 1834kg	本	TMN0031060	36,700	*	
RUG側溝	500A(500×500×1000) 300kg	本	TMN0031061	7,200	*	
RUG側溝	500B(500×600×1000) 348kg	本	TMN0031062	8,400	*	
RUG側溝	500C(500×700×1000) 398kg	本	TMN0031063	9,600	*	
RUG側溝	500D(500×800×1000) 451kg	本	TMN0031064	10,900	*	
RUG側溝	500E(500×900×1000) 507kg	本	TMN0031065	12,200	*	
RUG側溝	500F(500×1000×1000) 565kg	本	TMN0031066	13,600	*	
RUG側溝	500G(500×1100×1000) 646kg	本	TMN0031067	15,600	*	
RUG側溝	500H(500×1200×1000) 731kg	本	TMN0031068	17,600	*	
RUG側溝	500I(500×1300×1000) 822kg	本	TMN0031069	19,800	*	
RUG側溝	500J(500×1400×1000) 917kg	本	TMN0031070	22,100	*	
RUG側溝	600A(600×600×2000) 738kg	本	TMN0031071	14,800	*	

名 称	規 格	単位	コード	単 価	
				本 土	佐 渡
RUG側溝	600B(600×700×2000) 842kg	本	TMN0031072	16,900	*
RUG側溝	600C(600×800×2000) 950kg	本	TMN0031073	19,000	*
RUG側溝	600D(600×900×2000) 1064kg	本	TMN0031074	21,300	*
RUG側溝	600E(600×1000×2000) 1182kg	本	TMN0031075	23,700	*
RUG側溝	600F(600×1100×2000) 1348kg	本	TMN0031076	27,000	*
RUG側溝	600G(600×1200×2000) 1524kg	本	TMN0031077	30,500	*
RUG側溝	600H(600×1300×2000) 1710kg	本	TMN0031078	34,200	*
RUG側溝	600I(600×1400×2000) 1906kg	本	TMN0031079	38,200	*
RUG側溝	600J(600×1500×2000) 2110kg	本	TMN0031080	42,200	*
RUG側溝	600A(600×600×1000) 369kg	本	TMN0031081	8,900	*
RUG側溝	600B(600×700×1000) 421kg	本	TMN0031082	10,200	*
RUG側溝	600C(600×800×1000) 475kg	本	TMN0031083	11,400	*
RUG側溝	600D(600×900×1000) 532kg	本	TMN0031084	12,800	*
RUG側溝	600E(600×1000×1000) 591kg	本	TMN0031085	14,300	*
RUG側溝	600F(600×1100×1000) 674kg	本	TMN0031086	16,200	*
RUG側溝	600G(600×1200×1000) 762kg	本	TMN0031087	18,300	*
RUG側溝	600H(600×1300×1000) 855kg	本	TMN0031088	20,600	*
RUG側溝	600I(600×1400×1000) 953kg	本	TMN0031089	23,000	*
RUG側溝	600J(600×1500×1000) 1055kg	本	TMN0031090	25,400	*

(2) RUG集水スリット蓋

名 称	規 格	単位	コード	単 価	
				本 土	佐 渡
RUG集水スリット蓋	250型 L=500mm 12kg/枚	枚	TMN0032001	2,900	*
RUG集水スリット蓋	300型 L=500mm 15kg/枚	枚	TMN0032002	3,600	*
RUG集水スリット蓋	400型 L=500mm 21kg/枚	枚	TMN0032003	5,000	*
RUG集水スリット蓋	500型 L=500mm 27kg/枚	枚	TMN0032004	6,300	*
RUG集水スリット蓋	600型 L=500mm 35kg/枚	枚	TMN0032005	8,500	*
RUG集水スリット蓋	250型 L=500mm 穴なし 15kg/枚	枚	TMN0032006	3,300	*
RUG集水スリット蓋	300型 L=500mm 穴なし 19kg/枚	枚	TMN0032007	4,100	*
RUG集水スリット蓋	400型 L=500mm 穴なし 27kg/枚	枚	TMN0032008	6,100	*
RUG集水スリット蓋	500型 L=500mm 穴なし 37kg/枚	枚	TMN0032009	8,100	*
RUG集水スリット蓋	600型 L=500mm 穴なし 51kg/枚	枚	TMN0032010	11,200	*

15-4 Made in 新潟 関係資材 (安全・安価な堆肥)

名 称	規 格	単位	コード	単 価	
				本 土	佐 渡
かんとりスーパー緑水	15kg/袋	袋	TMN0041001	790	1,200

15-5 Made in 新潟 関係資材 (無機系固化材と高分散性粉末凝集剤)

(1) 無機系固化材

名 称	規 格	単位	コード	単 価	
				本 土	佐 渡
泥ん固 NCR	無機系固化材 六価クロム対応品	t	TMN0051001	42,000	49,400
泥ん固 NO.7	無機系固化材 pH中性タイプ ^o の固化材	t	TMN0051002	物価資料	37,400

(2) 高分散性粉末凝集剤

名 称	規 格	単位	コード	単 価	
				本 土	佐 渡
FLOCSITE U-7B	高分散性粉末凝集剤 pH中性タイプ ^o	kg	TMN0052001	650	850

15-6 Made in 新潟関係資材 (グレーチングストッパー工法)

(1) グレーチングストッパー

名 称	規 格	単位	コード	単 価	
				本 土	佐 渡
グレーチングストッパー	N I 型	個	TMN0061001	2,020	*
グレーチングストッパー	N II 型	個	TMN0061002	2,020	*
グレーチングストッパー	N III 型	個	TMN0061003	2,840	*

1. N II 型及びN III 型については、全タイプ (A~C) 共通単価である。

(2) グレーチングストッパーSP

名 称	規 格	単位	コード	単 価	
				本 土	佐 渡
グレーチングストッパーSP	ダブル	個	TMN0062002	3,060	*
グレーチングストッパーSP	SSP(橋梁等鋳鉄柵専用)	組	TMN0062003	3,500	*
グレーチングストッパーSP	SPM(180-240mm小型U字側溝用)	組	TMN0062004	2,960	*
グレーチングストッパーSP	SPM(縁塊・円形側溝等用)	組	TMN0062005	2,960	*

1. 全タイプ (Type160~Type225) 共通単価である。

15-7 Made in 新潟 関係資材 (ECONビ工法)

名 称	規 格	単位	コード	単 価	
				本 土	佐 渡
ECOンビ工法 一次蓋	溝幅250 厚さ85 総幅330 L=2.0	基	TMN0071001	10,400	*
ECOンビ工法 一次蓋	溝幅250 厚さ85 総幅340 L=2.0	基	TMN0071002	11,200	*
ECOンビ工法 一次蓋	溝幅250 厚さ85 総幅350 L=2.0	基	TMN0071003	12,000	*
ECOンビ工法 一次蓋	溝幅250 厚さ85 総幅360 L=2.0	基	TMN0071004	12,800	*
ECOンビ工法 一次蓋	溝幅250 厚さ85 総幅370 L=2.0	基	TMN0071005	13,800	*
ECOンビ工法 一次蓋	溝幅250 厚さ85 総幅380 L=2.0	基	TMN0071006	14,600	*
ECOンビ工法 一次蓋	溝幅250 厚さ85 総幅390 L=2.0	基	TMN0071007	15,400	*
ECOンビ工法 一次蓋	溝幅250 厚さ85 総幅400 L=2.0	基	TMN0071008	16,200	*
ECOンビ工法 一次蓋	溝幅250 厚さ85 総幅410 L=2.0	基	TMN0071009	17,000	*
ECOンビ工法 一次蓋	溝幅250 厚さ85 総幅420 L=2.0	基	TMN0071010	17,800	*
ECOンビ工法 一次蓋	溝幅250 厚さ85 総幅330 L=1.0	基	TMN0071011	8,000	*
ECOンビ工法 一次蓋	溝幅250 厚さ85 総幅340 L=1.0	基	TMN0071012	8,400	*
ECOンビ工法 一次蓋	溝幅250 厚さ85 総幅350 L=1.0	基	TMN0071013	8,800	*
ECOンビ工法 一次蓋	溝幅250 厚さ85 総幅360 L=1.0	基	TMN0071014	9,200	*
ECOンビ工法 一次蓋	溝幅250 厚さ85 総幅370 L=1.0	基	TMN0071015	9,600	*
ECOンビ工法 一次蓋	溝幅250 厚さ85 総幅380 L=1.0	基	TMN0071016	10,000	*
ECOンビ工法 一次蓋	溝幅250 厚さ85 総幅390 L=1.0	基	TMN0071017	10,400	*
ECOンビ工法 一次蓋	溝幅250 厚さ85 総幅400 L=1.0	基	TMN0071018	10,800	*
ECOンビ工法 一次蓋	溝幅250 厚さ85 総幅410 L=1.0	基	TMN0071019	11,200	*
ECOンビ工法 一次蓋	溝幅250 厚さ85 総幅420 L=1.0	基	TMN0071020	11,600	*
ECOンビ工法 一次蓋	溝幅300 厚さ90 総幅380 L=2.0	基	TMN0071021	12,000	*
ECOンビ工法 一次蓋	溝幅300 厚さ90 総幅390 L=2.0	基	TMN0071022	13,000	*
ECOンビ工法 一次蓋	溝幅300 厚さ90 総幅400 L=2.0	基	TMN0071023	13,800	*
ECOンビ工法 一次蓋	溝幅300 厚さ90 総幅410 L=2.0	基	TMN0071024	14,600	*
ECOンビ工法 一次蓋	溝幅300 厚さ90 総幅420 L=2.0	基	TMN0071025	15,600	*
ECOンビ工法 一次蓋	溝幅300 厚さ90 総幅430 L=2.0	基	TMN0071026	16,400	*
ECOンビ工法 一次蓋	溝幅300 厚さ90 総幅440 L=2.0	基	TMN0071027	17,400	*
ECOンビ工法 一次蓋	溝幅300 厚さ90 総幅450 L=2.0	基	TMN0071028	18,200	*
ECOンビ工法 一次蓋	溝幅300 厚さ90 総幅460 L=2.0	基	TMN0071029	19,000	*
ECOンビ工法 一次蓋	溝幅300 厚さ90 総幅470 L=2.0	基	TMN0071030	20,000	*
ECOンビ工法 一次蓋	溝幅300 厚さ90 総幅380 L=1.0	基	TMN0071031	9,600	*
ECOンビ工法 一次蓋	溝幅300 厚さ90 総幅390 L=1.0	基	TMN0071032	10,000	*
ECOンビ工法 一次蓋	溝幅300 厚さ90 総幅400 L=1.0	基	TMN0071033	10,400	*
ECOンビ工法 一次蓋	溝幅300 厚さ90 総幅410 L=1.0	基	TMN0071034	10,800	*
ECOンビ工法 一次蓋	溝幅300 厚さ90 総幅420 L=1.0	基	TMN0071035	11,200	*
ECOンビ工法 一次蓋	溝幅300 厚さ90 総幅430 L=1.0	基	TMN0071036	11,800	*
ECOンビ工法 一次蓋	溝幅300 厚さ90 総幅440 L=1.0	基	TMN0071037	12,200	*
ECOンビ工法 一次蓋	溝幅300 厚さ90 総幅450 L=1.0	基	TMN0071038	12,600	*
ECOンビ工法 一次蓋	溝幅300 厚さ90 総幅460 L=1.0	基	TMN0071039	13,000	*
ECOンビ工法 一次蓋	溝幅300 厚さ90 総幅470 L=1.0	基	TMN0071040	13,400	*
ECOンビ工法 一次蓋	溝幅400 厚さ105 総幅480 L=2.0	基	TMN0071041	16,800	*
ECOンビ工法 一次蓋	溝幅400 厚さ105 総幅490 L=2.0	基	TMN0071042	17,800	*
ECOンビ工法 一次蓋	溝幅400 厚さ105 総幅500 L=2.0	基	TMN0071043	18,800	*
ECOンビ工法 一次蓋	溝幅400 厚さ105 総幅510 L=2.0	基	TMN0071044	19,800	*
ECOンビ工法 一次蓋	溝幅400 厚さ105 総幅520 L=2.0	基	TMN0071045	20,800	*
ECOンビ工法 一次蓋	溝幅400 厚さ105 総幅530 L=2.0	基	TMN0071046	21,800	*
ECOンビ工法 一次蓋	溝幅400 厚さ105 総幅540 L=2.0	基	TMN0071047	22,800	*
ECOンビ工法 一次蓋	溝幅400 厚さ105 総幅550 L=2.0	基	TMN0071048	24,000	*
ECOンビ工法 一次蓋	溝幅400 厚さ105 総幅560 L=2.0	基	TMN0071049	25,000	*
ECOンビ工法 一次蓋	溝幅400 厚さ105 総幅570 L=2.0	基	TMN0071050	26,000	*

名 称	規 格	単位	コード	単 価		
				本	土	佐 渡
ECOﾝﾍﾞ工法 一次蓋	溝幅400 厚さ105 総幅480 L=1.0	基	TMN0071051	*		*
ECOﾝﾍﾞ工法 一次蓋	溝幅400 厚さ105 総幅490 L=1.0	基	TMN0071052	*		*
ECOﾝﾍﾞ工法 一次蓋	溝幅400 厚さ105 総幅500 L=1.0	基	TMN0071053	*		*
ECOﾝﾍﾞ工法 一次蓋	溝幅400 厚さ105 総幅510 L=1.0	基	TMN0071054	*		*
ECOﾝﾍﾞ工法 一次蓋	溝幅400 厚さ105 総幅520 L=1.0	基	TMN0071055	*		*
ECOﾝﾍﾞ工法 一次蓋	溝幅400 厚さ105 総幅530 L=1.0	基	TMN0071056	*		*
ECOﾝﾍﾞ工法 一次蓋	溝幅400 厚さ105 総幅540 L=1.0	基	TMN0071057	*		*
ECOﾝﾍﾞ工法 一次蓋	溝幅400 厚さ105 総幅550 L=1.0	基	TMN0071058	*		*
ECOﾝﾍﾞ工法 一次蓋	溝幅400 厚さ105 総幅560 L=1.0	基	TMN0071059	*		*
ECOﾝﾍﾞ工法 一次蓋	溝幅400 厚さ105 総幅570 L=1.0	基	TMN0071060	*		*
ECOﾝﾍﾞ工法 一次蓋	溝幅500 厚さ120 総幅580 L=2.0	基	TMN0071061		22,200	*
ECOﾝﾍﾞ工法 一次蓋	溝幅500 厚さ120 総幅590 L=2.0	基	TMN0071062		23,200	*
ECOﾝﾍﾞ工法 一次蓋	溝幅500 厚さ120 総幅600 L=2.0	基	TMN0071063		24,400	*
ECOﾝﾍﾞ工法 一次蓋	溝幅500 厚さ120 総幅610 L=2.0	基	TMN0071064		25,600	*
ECOﾝﾍﾞ工法 一次蓋	溝幅500 厚さ120 総幅620 L=2.0	基	TMN0071065		26,800	*
ECOﾝﾍﾞ工法 一次蓋	溝幅500 厚さ120 総幅630 L=2.0	基	TMN0071066		28,000	*
ECOﾝﾍﾞ工法 一次蓋	溝幅500 厚さ120 総幅640 L=2.0	基	TMN0071067		29,200	*
ECOﾝﾍﾞ工法 一次蓋	溝幅500 厚さ120 総幅650 L=2.0	基	TMN0071068		30,400	*
ECOﾝﾍﾞ工法 一次蓋	溝幅500 厚さ120 総幅660 L=2.0	基	TMN0071069		31,600	*
ECOﾝﾍﾞ工法 一次蓋	溝幅500 厚さ120 総幅670 L=2.0	基	TMN0071070		32,600	*
ECOﾝﾍﾞ工法 一次蓋	溝幅500 厚さ120 総幅580 L=1.0	基	TMN0071071	*		*
ECOﾝﾍﾞ工法 一次蓋	溝幅500 厚さ120 総幅590 L=1.0	基	TMN0071072	*		*
ECOﾝﾍﾞ工法 一次蓋	溝幅500 厚さ120 総幅600 L=1.0	基	TMN0071073	*		*
ECOﾝﾍﾞ工法 一次蓋	溝幅500 厚さ120 総幅610 L=1.0	基	TMN0071074	*		*
ECOﾝﾍﾞ工法 一次蓋	溝幅500 厚さ120 総幅620 L=1.0	基	TMN0071075	*		*
ECOﾝﾍﾞ工法 一次蓋	溝幅500 厚さ120 総幅630 L=1.0	基	TMN0071076	*		*
ECOﾝﾍﾞ工法 一次蓋	溝幅500 厚さ120 総幅640 L=1.0	基	TMN0071077	*		*
ECOﾝﾍﾞ工法 一次蓋	溝幅500 厚さ120 総幅650 L=1.0	基	TMN0071078	*		*
ECOﾝﾍﾞ工法 一次蓋	溝幅500 厚さ120 総幅660 L=1.0	基	TMN0071079	*		*
ECOﾝﾍﾞ工法 一次蓋	溝幅500 厚さ120 総幅670 L=1.0	基	TMN0071080	*		*
ECOﾝﾍﾞ工法 一次蓋	溝幅600 厚さ135 総幅680 L=2.0	基	TMN0071081		27,800	*
ECOﾝﾍﾞ工法 一次蓋	溝幅600 厚さ135 総幅690 L=2.0	基	TMN0071082		29,200	*
ECOﾝﾍﾞ工法 一次蓋	溝幅600 厚さ135 総幅700 L=2.0	基	TMN0071083		30,400	*
ECOﾝﾍﾞ工法 一次蓋	溝幅600 厚さ135 総幅710 L=2.0	基	TMN0071084		31,800	*
ECOﾝﾍﾞ工法 一次蓋	溝幅600 厚さ135 総幅720 L=2.0	基	TMN0071085		33,200	*
ECOﾝﾍﾞ工法 一次蓋	溝幅600 厚さ135 総幅730 L=2.0	基	TMN0071086		34,400	*
ECOﾝﾍﾞ工法 一次蓋	溝幅600 厚さ135 総幅740 L=2.0	基	TMN0071087		35,800	*
ECOﾝﾍﾞ工法 一次蓋	溝幅600 厚さ135 総幅750 L=2.0	基	TMN0071088		37,000	*
ECOﾝﾍﾞ工法 一次蓋	溝幅600 厚さ135 総幅760 L=2.0	基	TMN0071089		38,400	*
ECOﾝﾍﾞ工法 一次蓋	溝幅500 厚さ120 総幅770 L=2.0	基	TMN0071090		39,800	*
ECOﾝﾍﾞ工法 一次蓋	溝幅600 厚さ135 総幅680 L=1.0	基	TMN0071091	*		*
ECOﾝﾍﾞ工法 一次蓋	溝幅600 厚さ135 総幅690 L=1.0	基	TMN0071092	*		*
ECOﾝﾍﾞ工法 一次蓋	溝幅600 厚さ135 総幅700 L=1.0	基	TMN0071093	*		*
ECOﾝﾍﾞ工法 一次蓋	溝幅600 厚さ135 総幅710 L=1.0	基	TMN0071094	*		*
ECOﾝﾍﾞ工法 一次蓋	溝幅600 厚さ135 総幅720 L=1.0	基	TMN0071095	*		*
ECOﾝﾍﾞ工法 一次蓋	溝幅600 厚さ135 総幅730 L=1.0	基	TMN0071096	*		*
ECOﾝﾍﾞ工法 一次蓋	溝幅600 厚さ135 総幅740 L=1.0	基	TMN0071097	*		*
ECOﾝﾍﾞ工法 一次蓋	溝幅600 厚さ135 総幅750 L=1.0	基	TMN0071098	*		*
ECOﾝﾍﾞ工法 一次蓋	溝幅600 厚さ135 総幅760 L=1.0	基	TMN0071099	*		*
ECOﾝﾍﾞ工法 一次蓋	溝幅500 厚さ120 総幅770 L=1.0	基	TMN0071100	*		*
ECOﾝﾍﾞ工法 ﾀﾝﾊﾞｯｸﾙ付き鋼製型枠	2m用 溝幅250用	基	TMN0071101	*		*
ECOﾝﾍﾞ工法 ﾀﾝﾊﾞｯｸﾙ付き鋼製型枠	2m用 溝幅300用	基	TMN0071102	*		*
ECOﾝﾍﾞ工法 ﾀﾝﾊﾞｯｸﾙ付き鋼製型枠	2m用 溝幅400用	基	TMN0071103	*		*
ECOﾝﾍﾞ工法 ﾀﾝﾊﾞｯｸﾙ付き鋼製型枠	2m用 溝幅500用	基	TMN0071104	*		*
ECOﾝﾍﾞ工法 ﾀﾝﾊﾞｯｸﾙ付き鋼製型枠	2m用 溝幅600用	基	TMN0071105	*		*
ECOﾝﾍﾞ工法 ﾀﾝﾊﾞｯｸﾙ付き鋼製型枠	1m用 溝幅250用	基	TMN0071106	*		*
ECOﾝﾍﾞ工法 ﾀﾝﾊﾞｯｸﾙ付き鋼製型枠	1m用 溝幅300用	基	TMN0071107	*		*
ECOﾝﾍﾞ工法 ﾀﾝﾊﾞｯｸﾙ付き鋼製型枠	1m用 溝幅400用	基	TMN0071108	*		*
ECOﾝﾍﾞ工法 ﾀﾝﾊﾞｯｸﾙ付き鋼製型枠	1m用 溝幅500用	基	TMN0071109	*		*
ECOﾝﾍﾞ工法 ﾀﾝﾊﾞｯｸﾙ付き鋼製型枠	1m用 溝幅600用	基	TMN0071110	*		*
ECOﾝﾍﾞ工法 ﾀﾝﾊﾞｯｸﾙ単体	溝幅250用	基	TMN0071111	*		*
ECOﾝﾍﾞ工法 ﾀﾝﾊﾞｯｸﾙ単体	溝幅300用	基	TMN0071112	*		*

名 称	規 格	単位	コード	単 価	
				本 土	佐 渡
ECOンビ工法 タンバクル単体	溝幅400用	基	TMN0071113	*	*
ECOンビ工法 タンバクル単体	溝幅500用	基	TMN0071114	*	*
ECOンビ工法 タンバクル単体	溝幅600用	基	TMN0071115	*	*
ECOンビ工法 レベル調整器具	溝幅250用	基	TMN0071116	*	*
ECOンビ工法 レベル調整器具	溝幅300用	基	TMN0071117	*	*
ECOンビ工法 レベル調整器具	溝幅400用	基	TMN0071118	*	*
ECOンビ工法 レベル調整器具	溝幅500用	基	TMN0071119	*	*
ECOンビ工法 レベル調整器具	溝幅600用	基	TMN0071120	*	*
ECOンビ工法 モルタル充填材		kg	TMN0071121	物価資料	*

15-8 Made in 新潟 関係資材 (FC (ファルコン) 機械化工法)

名 称	規 格	単位	コード	単 価	
				本 土	佐 渡
ファルコンHR(密粒流込みタイプ)	L 13mm	kg	TMN0081001	330	*
ファルコンHR(密粒流込みタイプ)	M 5mm	kg	TMN0081002	330	*
ファルコンHR(密粒流込みタイプ)	S 1mm	kg	TMN0081003	330	*
ファルコンHR(密粒流込みタイプ)	J 13mm	kg	TMN0081004	330	*
ファルコンHR(密粒締めタイプ)	CL 13mm	kg	TMN0081005	250	*
ファルコンHR(密粒締めタイプ)	CM 5mm	kg	TMN0081006	250	*
ファルコンHR(密粒締めタイプ)	CS 1mm	kg	TMN0081007	250	*
排水性ファルコン	L 10mm	kg	TMN0081008	250	*
排水性ファルコン	S 5mm	kg	TMN0081009	250	*
メロウファルコン	密粒13mm	kg	TMN0081010	600	*
メロウファルコン	開粒13mm	kg	TMN0081011	600	*

15-9 Made in 新潟 関係資材 (多機能排水柵)

名 称	規 格	単位	コード	単 価	
				本 土	佐 渡
多機能排水柵	上段 500×500×600mm	個	TMN0091001	16,500	*
多機能排水柵	上段 500×500×750mm	個	TMN0091002	17,600	*
多機能排水柵	下段 500×500×600mm	個	TMN0091003	21,700	*
多機能排水柵	嵩上げ柵 500×500×150mm	個	TMN0091004	4,600	*
多機能排水柵	蓋 600×300×40mm	枚	TMN0091005	2,200	*

15-10 Made in 新潟 関係資材 (農業用空気弁)

名 称	規 格	単位	コード	単 価	
				本 土	佐 渡
農業用水用空気弁	ねじ込み形 ステンレス製 呼び径25	個	TMN0101001	55,000	55,000
農業用水用空気弁	フランジ形 ステンレス製 呼び径25	個	TMN0101002	62,000	62,000

15-11 Made in 新潟 関係資材 (消融雪用資材)

名 称	規 格	単位	コード	単 価	
				本 土	佐 渡
KVSスレーナ	φ250 (VPスレープ付)	m	TMN0110001	67,200	*
KVSスレーナ	φ300 (VPスレープ付)	m	TMN0110002	86,500	*

15-12 Made in 新潟 関係資材 (プレキャストガードレール基礎)

名 称	規 格	単位	コード	単 価	
				本 土	佐 渡
プレキャスト車輛用防護柵基礎(ガード)	SG-BC 800 2m/個	個	TMN0120001	物価資料	31,600
プレキャスト車輛用防護柵基礎(ガード)	SG-BC 900 2m/個	個	TMN0120002	物価資料	35,800
プレキャスト車輛用防護柵基礎(ガード)	SG-BC 1000 2m/個	個	TMN0120003	物価資料	36,400
プレキャスト車輛用防護柵基礎(ガード)	SG-BC 1100 2m/個	個	TMN0120004	物価資料	37,000
プレキャスト車輛用防護柵基礎(ガード)	SG-BC 1200 2m/個	個	TMN0120005	物価資料	41,400
プレキャスト車輛用防護柵基礎(ガード)	SG-BC 1300 2m/個	個	TMN0120006	物価資料	42,500
プレキャスト車輛用防護柵基礎(ガード)	SG-BC 1400 2m/個	個	TMN0120007	物価資料	44,800
プレキャスト車輛用防護柵基礎(ガード)	SG-BC 1500 2m/個	個	TMN0120008	物価資料	46,800

16-1 市場単価・鉄筋工

(1) 鉄筋工

名 称	規 格	単位	コード	単 価	
				本 土	佐 渡
鉄筋工	加工・組立共一般構造物	t	TQJ1001002	物価資料	60,000
鉄筋工加工・組立共	場所打杭用かご筋(無溶接加工)	t	TQJ1001006	物価資料	42,000
鉄筋工加工・組立共	切梁のある構造物	t	TQJ1001003	物価資料	*
鉄筋工加工・組立共	地下構造物	t	TQJ1001004	物価資料	*
鉄筋工加工・組立共	橋梁用床版	t	TQJ1001005	物価資料	*
鉄筋工加工・組立共	RC場所打ホロスラブ橋	t	TQJ1001007	物価資料	*
鉄筋工加工・組立共	差筋及び杭頭処理	t	TQJ1001008	物価資料	*
鉄筋工加工・組立共	場所打杭用かご筋(無溶接工法)	t	TQJ1001010	物価資料	42,000

(2) ガス圧接工

名 称	規 格	単位	コード	単 価	
				本 土	佐 渡
ガス圧接工手動(半自動)・自動	D19+D19	箇所	TQJ1010002	物価資料	533
ガス圧接工手動(半自動)・自動	D22+D22	箇所	TQJ1010003	物価資料	553
ガス圧接工手動(半自動)・自動	D25+D25	箇所	TQJ1010004	物価資料	564
ガス圧接工手動(半自動)・自動	D29+D29	箇所	TQJ1010005	物価資料	795
ガス圧接工手動(半自動)・自動	D32+D32	箇所	TQJ1010006	物価資料	916
ガス圧接工手動(半自動)・自動	D35+D35	箇所	TQJ1010007	物価資料	1,300
ガス圧接工手動(半自動)・自動	D38+D38	箇所	TQJ1010008	物価資料	1,950
ガス圧接工手動(半自動)・自動	D41+D41	箇所	TQJ1010009	物価資料	3,060
ガス圧接工手動(半自動)・自動	D51+D51	箇所	TQJ1010010	物価資料	4,630

16-2 市場単価・インターロッキングブロック工

名 称	規 格	単位	コード	単 価	
				本 土	佐 渡
インターロッキングブロック設置工一般部	T=6cm標準品直線配置	m ²	TQJ1060001	物価資料	5,290
インターロッキングブロック設置工一般部	T=8cm標準品直線配置	m ²	TQJ1060002	物価資料	5,740
インターロッキングブロック設置工一般部	T=6cm標準品曲線配置	m ²	TQJ1060003	物価資料	5,690
インターロッキングブロック設置工一般部	T=8cm標準品曲線配置	m ²	TQJ1060004	物価資料	6,140
インターロッキングブロック設置工一般部	T=6cm標準品直線色合せ	m ²	TQJ1060005	物価資料	5,490
インターロッキングブロック設置工一般部	T=8cm標準品直線色合せ	m ²	TQJ1060006	物価資料	5,940
インターロッキングブロック設置工一般部	T=6cm標準品曲線色合せ	m ²	TQJ1060007	物価資料	5,890
インターロッキングブロック設置工一般部	T=8cm標準品曲線色合せ	m ²	TQJ1060008	物価資料	6,340
インターロッキングブロック撤去工	再使用	m ²	TQJ1064001	物価資料	1,350
インターロッキングブロック撤去工	とりこわし	m ²	TQJ1064002	物価資料	550

16-3 市場単価・防護柵設置工(ガードレール)

名 称	規 格	単位	コード	単 価	
				本 土	佐 渡
ガードレール設置工土中建込用	Gr-A-4E塗装	m	TQJ1101001	物価資料	9,490
ガードレール設置工土中建込用	Gr-B-4E塗装	m	TQJ1101002	物価資料	7,290
ガードレール設置工土中建込用	Gr-C-4E塗装	m	TQJ1101003	物価資料	6,330
ガードレール設置工土中建込用	Gr-Am-4E塗装	m	TQJ1101004	物価資料	16,700
ガードレール設置工土中建込用	Gr-Bm-4E塗装	m	TQJ1101005	物価資料	13,500
ガードレール設置工土中建込用	Gr-A-4Eメッキ	m	TQJ1101006	物価資料	10,100
ガードレール設置工土中建込用	Gr-B-4Eメッキ	m	TQJ1101007	物価資料	7,840
ガードレール設置工土中建込用	Gr-Am-4Eメッキ	m	TQJ1101008	物価資料	17,900
ガードレール設置工土中建込用	Gr-Bm-4Eメッキ	m	TQJ1101009	物価資料	14,500
ガードレール設置工CO建込用	Gr-A-2B塗装	m	TQJ1103001	物価資料	10,000
ガードレール設置工CO建込用	Gr-B-2B塗装	m	TQJ1103002	物価資料	7,830
ガードレール設置工CO建込用	Gr-C-2B塗装	m	TQJ1103003	物価資料	6,960
ガードレール設置工CO建込用	Gr-Am-2B塗装	m	TQJ1103004	物価資料	17,400
ガードレール設置工CO建込用	Gr-Bm-2B塗装	m	TQJ1103005	物価資料	14,200
ガードレール設置工CO建込用	Gr-A-2Bメッキ	m	TQJ1103006	物価資料	10,600
ガードレール設置工CO建込用	Gr-B-2Bメッキ	m	TQJ1103007	物価資料	8,380
ガードレール設置工CO建込用	Gr-Am-2Bメッキ	m	TQJ1103008	物価資料	18,600
ガードレール設置工CO建込用	Gr-Bm-2Bメッキ	m	TQJ1103009	物価資料	15,100

名 称	規 格	単位	コード	単 価	
				本 土	佐 渡
ガードレール設置工土中建込用	Gr-A2-4E塗装耐雪型	m	TQJ1107001	物価資料	*
ガードレール設置工土中建込用	Gr-A3-3E塗装耐雪型	m	TQJ1107002	物価資料	*
ガードレール設置工土中建込用	Gr-A4-2E塗装耐雪型	m	TQJ1107003	物価資料	*
ガードレール設置工土中建込用	Gr-A5-2E塗装耐雪型	m	TQJ1107004	物価資料	*
ガードレール設置工土中建込用	Gr-B2-4E塗装耐雪型	m	TQJ1107005	物価資料	*
ガードレール設置工土中建込用	Gr-B3-3E塗装耐雪型	m	TQJ1107006	物価資料	*
ガードレール設置工土中建込用	Gr-B4-2E塗装耐雪型	m	TQJ1107007	物価資料	*
ガードレール設置工土中建込用	Gr-C2-3E塗装耐雪型	m	TQJ1107008	物価資料	*
ガードレール設置工土中建込用	Gr-C3-2E塗装耐雪型	m	TQJ1107009	物価資料	*
ガードレール設置工土中建込用	Gr-A2-4Eメッキ耐雪型	m	TQJ1107010	物価資料	*
ガードレール設置工土中建込用	Gr-A3-3Eメッキ耐雪型	m	TQJ1107011	物価資料	*
ガードレール設置工土中建込用	Gr-A4-2Eメッキ耐雪型	m	TQJ1107012	物価資料	*
ガードレール設置工土中建込用	Gr-A5-2Eメッキ耐雪型	m	TQJ1107013	物価資料	*
ガードレール設置工土中建込用	Gr-B2-4Eメッキ耐雪型	m	TQJ1107014	物価資料	*
ガードレール設置工土中建込用	Gr-B3-3Eメッキ耐雪型	m	TQJ1107015	物価資料	*
ガードレール設置工土中建込用	Gr-B4-2Eメッキ耐雪型	m	TQJ1107016	物価資料	*
ガードレール設置工CO建込用	Gr-A2-2B塗装耐雪型	m	TQJ1109001	物価資料	*
ガードレール設置工CO建込用	Gr-A3-2B塗装耐雪型	m	TQJ1109002	物価資料	*
ガードレール設置工CO建込用	Gr-A4-2B塗装耐雪型	m	TQJ1109003	物価資料	*
ガードレール設置工CO建込用	Gr-A5-2B塗装耐雪型	m	TQJ1109004	物価資料	*
ガードレール設置工CO建込用	Gr-B2-2B塗装耐雪型	m	TQJ1109005	物価資料	*
ガードレール設置工CO建込用	Gr-B3-2B塗装耐雪型	m	TQJ1109006	物価資料	*
ガードレール設置工CO建込用	Gr-B4-2B塗装耐雪型	m	TQJ1109007	物価資料	*
ガードレール設置工CO建込用	Gr-C2-2B塗装耐雪型	m	TQJ1109008	物価資料	*
ガードレール設置工CO建込用	Gr-C3-2B塗装耐雪型	m	TQJ1109009	物価資料	*
ガードレール設置工CO建込用	Gr-A2-2Bメッキ耐雪型	m	TQJ1109010	物価資料	*
ガードレール設置工CO建込用	Gr-A3-2Bメッキ耐雪型	m	TQJ1109011	物価資料	*
ガードレール設置工CO建込用	Gr-A4-2Bメッキ耐雪型	m	TQJ1109012	物価資料	*
ガードレール設置工CO建込用	Gr-A5-2Bメッキ耐雪型	m	TQJ1109013	物価資料	*
ガードレール設置工CO建込用	Gr-B2-2Bメッキ耐雪型	m	TQJ1109014	物価資料	*
ガードレール設置工CO建込用	Gr-B3-2Bメッキ耐雪型	m	TQJ1109015	物価資料	*
ガードレール設置工CO建込用	Gr-B4-2Bメッキ耐雪型	m	TQJ1109016	物価資料	*
ガードレール撤去工土中建込用	旧Gr-S-2E	m	TQJ1114001	物価資料	2,550
ガードレール撤去工土中建込用	Gr-A、B、C-4E	m	TQJ1114002	物価資料	1,060
ガードレール撤去工土中建込用	Gr-Am、Bm-4E	m	TQJ1114003	物価資料	1,500
ガードレール撤去工土中建込用	旧Gr-Ap、Bp、Cp-2E	m	TQJ1114004	物価資料	1,890
ガードレール撤去工CO建込用	旧Gr-S-1B	m	TQJ1116001	物価資料	2,490
ガードレール撤去工CO建込用	Gr-A、B、C-2B	m	TQJ1116002	物価資料	1,210
ガードレール撤去工CO建込用	Gr-Am、Bm-2B	m	TQJ1116003	物価資料	1,730
ガードレール撤去工CO建込用	旧Gr-Ap、Bp、Cp-2B	m	TQJ1116004	物価資料	1,210
ガードレール撤去工土中建込用	旧S2、S3、S4、S5耐雪型	m	TQJ1120001	物価資料	*
ガードレール撤去工土中建込用	A4、A5、B4、C3耐雪型	m	TQJ1120002	物価資料	*
ガードレール撤去工土中建込用	A3、B3、C2耐雪型	m	TQJ1120003	物価資料	*
ガードレール撤去工土中建込用	A2、B2耐雪型	m	TQJ1120004	物価資料	*
ガードレール撤去工CO建込用	(旧1B)耐雪型	m	TQJ1122001	物価資料	*
ガードレール撤去工CO建込用	2B耐雪型	m	TQJ1122002	物価資料	*
ガードレール部材設置工レール(耐雪型含)	路側用A・B・C種	m	TQJ1125001	物価資料	660
ガードレール部材設置工レール(耐雪型含)	分離帯用Am・Bm種	m	TQJ1125002	物価資料	1,320
ガードレール部材撤去工レール(耐雪型含)	(路側用旧S種)	m	TQJ1129001	物価資料	980
ガードレール部材撤去工レール(耐雪型含)	路側用A・B・C歩車道境界旧ApBpCp	m	TQJ1129002	物価資料	490
ガードレール部材撤去工レール(耐雪型含)	分離帯用Am・Bm種	m	TQJ1129003	物価資料	980
ガードレール設置工加算額	標準支柱より長い(B、C)4m	m	TQJ1140001	物価資料	142
ガードレール設置工加算額	標準支柱より長い(B、C)3m	m	TQJ1140002	物価資料	188
ガードレール設置工加算額	標準支柱より長い(B、C)2m	m	TQJ1140003	物価資料	280
ガードレール設置工加算額	曲げ支柱B、C4m	m	TQJ1140007	物価資料	420
ガードレール設置工加算額	曲げ支柱B、C3m	m	TQJ1140008	物価資料	555
ガードレール設置工加算額	曲げ支柱B、C2m	m	TQJ1140009	物価資料	825

16-4 市場単価・防護柵設置工（ガードパイプ）

名 称	規 格	単位	コード	単 価	
				本 土	佐 渡
ガードパイプ設置工土中建込用	Gp-Ap-2E塗装	m	TQJ1182006	物価資料	16,100
ガードパイプ設置工土中建込用	Gp-Bp-2E塗装	m	TQJ1182007	物価資料	12,200
ガードパイプ設置工土中建込用	Gp-Cp-2E塗装	m	TQJ1182008	物価資料	11,100
ガードパイプ設置工土中建込用	Gp-Ap-2Eメッキ	m	TQJ1182009	物価資料	17,100
ガードパイプ設置工土中建込用	Gp-Bp-2Eメッキ	m	TQJ1182010	物価資料	12,900
ガードパイプ設置工CO建込用	Gp-Ap-2B塗装	m	TQJ1184001	物価資料	12,600
ガードパイプ設置工CO建込用	Gp-Bp-2B塗装	m	TQJ1184002	物価資料	9,760
ガードパイプ設置工CO建込用	Gp-Cp-2B塗装	m	TQJ1184003	物価資料	8,830
ガードパイプ設置工CO建込用	Gp-Ap-2Bメッキ	m	TQJ1184004	物価資料	13,300
ガードパイプ設置工CO建込用	Gp-Bp-2Bメッキ	m	TQJ1184005	物価資料	10,200
ガードパイプ撤去工土中建込用	Gp-Ap,Bp,Cp-2E	m	TQJ1186001	物価資料	2,350
ガードパイプ撤去工CO建込用	Gp-Ap,Bp,Cp-2B	m	TQJ1188001	物価資料	1,420
ガードパイプ部材設置工パイプのみ	歩車道境界用Ap,Bp,Cp2m	m	TQJ1190001	物価資料	880
ガードパイプ部材撤去工パイプのみ	歩車道境界用Ap,Bp,Cp2m	m	TQJ1192001	物価資料	600
ガードパイプ設置工加算額	標準支柱より長い場合B,C2m	m	TQJ1194001	物価資料	280
ガードパイプ設置工加算額	曲げ支柱B,C2m	m	TQJ1194002	物価資料	825

16-5 市場単価・防護柵設置工（横断・転落防止柵）

名 称	規 格	単位	コード	単 価	
				本 土	佐 渡
横断・転落防止柵設置工土中建込用	ビーム式・パネル式	m	TQJ1150004	物価資料	1,340
横断・転落防止柵設置工	根巻きコンクリート設置	箇所	TQJ1162001	物価資料	3,610
横断・転落防止柵設置工ブロック建込用	ビーム式・パネル式	m	TQJ1154004	物価資料	2,510
横断・転落防止柵設置工ブロック建込用	門型	m	TQJ1154005	物価資料	2,070
横断・転落防止柵設置工CO建込用	ビーム式・パネル式	m	TQJ1156004	物価資料	960
横断・転落防止柵設置工CO建込用	門型	m	TQJ1156005	物価資料	780
横断・転落防止柵設置工アンカー固定用	ビーム式・パネル式	m	TQJ1158004	物価資料	1,680
横断・転落防止柵部材設置工	ビーム・パネルのみ	m	TQJ1160004	物価資料	480
横断・転落防止柵撤去工土中建込用	ビーム式・パネル式	m	TQJ1164004	物価資料	860
横断・転落防止柵撤去工ブロック建込用	ビーム式・パネル式	m	TQJ1166004	物価資料	670
横断・転落防止柵撤去工ブロック建込用	門型	m	TQJ1166005	物価資料	420
横断・転落防止柵撤去工CO建込用	ビーム式・パネル式	m	TQJ1168004	物価資料	540
横断・転落防止柵撤去工CO建込用	門型	m	TQJ1168005	物価資料	410
横断・転落防止柵撤去工アンカー固定用	ビーム・パネル式	m	TQJ1170004	物価資料	500
横断・転落防止柵部材撤去工	ビーム・パネルのみ	m	TQJ1172004	物価資料	350

16-6 市場単価・防護柵設置工（落石防護柵）

名 称	規 格	単位	コード	単 価	
				本 土	佐 渡
落石防護柵設置工間隔保持材付	柵高1.50mロープ5本ロープ・金網	m	TQJ1250007	物価資料	7,190
落石防護柵設置工間隔保持材付	柵高2.00mロープ7本ロープ・金網	m	TQJ1250008	物価資料	9,970
落石防護柵設置工間隔保持材付	柵高2.50mロープ8本ロープ・金網	m	TQJ1250009	物価資料	12,400
落石防護柵設置工間隔保持材付	柵高3.00mロープ10本ロープ・金網	m	TQJ1250010	物価資料	14,700
落石防護柵設置工間隔保持材付	柵高3.50mロープ12本ロープ・金網	m	TQJ1250011	物価資料	17,800
落石防護柵設置工間隔保持材付	柵高4.00mロープ13本ロープ・金網	m	TQJ1250012	物価資料	20,600
落石防護柵設置工(中間支柱)	柵高1.50m	本	TQJ1251001	物価資料	18,100
落石防護柵設置工(中間支柱)	柵高2.00m	本	TQJ1251002	物価資料	22,000
落石防護柵設置工(中間支柱)	柵高2.50m	本	TQJ1251003	物価資料	27,800
落石防護柵設置工(中間支柱)	柵高3.00m	本	TQJ1251004	物価資料	32,500
落石防護柵設置工(中間支柱)	柵高3.50m	本	TQJ1251005	物価資料	37,300
落石防護柵設置工(中間支柱)	柵高4.00m	本	TQJ1251006	物価資料	85,600
落石防護柵設置工(端末支柱)	柵高1.50m	本	TQJ1251007	物価資料	85,600
落石防護柵設置工(端末支柱)	柵高2.00m	本	TQJ1251008	物価資料	107,000
落石防護柵設置工(端末支柱)	柵高2.50m	本	TQJ1251009	物価資料	149,000
落石防護柵設置工(端末支柱)	柵高3.00m	本	TQJ1251010	物価資料	175,000
落石防護柵設置工(端末支柱)	柵高3.50m	本	TQJ1251011	物価資料	199,000
落石防護柵設置工(端末支柱)	柵高4.00m	本	TQJ1251012	物価資料	243,000
耐雪型落石防護柵工(上弦材付)	柵高1.50m5本	m	TQJ1252009	物価資料	*

名 称	規 格	単位	コード	単 価	
				本 土	佐 渡
耐雪型落石防護柵工(上弦材付)	柵高2.00m7本	m	TQJ1252010	物価資料	*
耐雪型落石防護柵工(上弦材付)	柵高2.50m8本	m	TQJ1252011	物価資料	*
耐雪型落石防護柵工(上弦材付)	柵高3.00m10本	m	TQJ1252012	物価資料	*
落石防護柵設置工ステーロープ	岩盤用	本	TQJ1254001	物価資料	17,800
落石防護柵設置工加算額	曲り支柱柵高3.5m以下	本	TQJ1256002	物価資料	3,060
落石防護柵設置工加算額	曲り支柱柵高4.0m	本	TQJ1256003	物価資料	5,690

16-7 市場単価・防護柵設置工（落石防止網）

名 称	規 格	単位	コード	単 価	
				本 土	佐 渡
落石防止網設置工金網・ロープ設置	メッキ3,4種φ2.6	m2	TQJ1270004	物価資料	3,030
落石防止網設置工金網・ロープ設置	メッキ3,4種φ3.2	m2	TQJ1270001	物価資料	3,880
落石防止網設置工金網・ロープ設置	メッキ3,4種φ4.0	m2	TQJ1270002	物価資料	4,780
落石防止網設置工金網・ロープ設置	メッキ3,4種φ5.0	m2	TQJ1270003	物価資料	6,350
落石防止網設置工アンカー設置	岩盤用D22mm×長1000mm	箇所	TQJ1272001	物価資料	13,600
落石防止網設置工アンカー設置	岩盤用D25mm×長1000mm	箇所	TQJ1272002	物価資料	14,100
落石防止網設置工アンカー設置	岩盤用D29mm×長1000mm	箇所	TQJ1272003	物価資料	14,700
落石防止網設置工アンカー設置	岩盤用D32mm×長1000mm	箇所	TQJ1272004	物価資料	15,800
落石防止網設置工アンカー設置	土中用羽根付径25mm×長1500mm	箇所	TQJ1272005	物価資料	11,700
落石防止網設置工アンカー設置	土中用高耐力プレート羽付長1500	箇所	TQJ1272006	物価資料	40,400
落石防止網設置工アンカー設置	土中用高耐力プレート羽付長2000	箇所	TQJ1272007	物価資料	47,900
落石防止網設置工アンカー設置	土中用高耐力溝形鋼羽付長1500	箇所	TQJ1272008	物価資料	61,700
落石防止網設置工アンカー設置	土中用高耐力溝形鋼羽付長2000	箇所	TQJ1272009	物価資料	67,900
落石防止網支柱設置工ポケット式支柱	アンカー固定式H=2.0m	箇所	TQJ1274001	物価資料	60,400
落石防止網支柱設置工ポケット式支柱	アンカー固定式H=2.5m	箇所	TQJ1274002	物価資料	63,200
落石防止網支柱設置工ポケット式支柱	アンカー固定式H=3.0m	箇所	TQJ1274003	物価資料	66,100
落石防止網支柱設置工ポケット式支柱	アンカー固定式H=3.5m	箇所	TQJ1274004	物価資料	68,800
落石防止網支柱設置工ポケット式支柱	アンカー固定式H=4.0m	箇所	TQJ1274005	物価資料	71,600

16-8 市場単価・法面工

名 称	規 格	単位	コード	単 価	
				本 土	佐 渡
法面工(モルタル吹付)	厚5cm	m2	TQJ1400001	物価資料	5,100
法面工(モルタル吹付)	厚6cm	m2	TQJ1400002	物価資料	5,230
法面工(モルタル吹付)	厚7cm	m2	TQJ1400003	物価資料	5,390
法面工(モルタル吹付)	厚8cm	m2	TQJ1400004	物価資料	6,350
法面工(モルタル吹付)	厚9cm	m2	TQJ1400005	物価資料	6,590
法面工(モルタル吹付)	厚10cm	m2	TQJ1400006	物価資料	6,900
法面工(植生基材吹付)	厚3cm	m2	TQJ1408001	物価資料	3,950
法面工(植生基材吹付)	厚4cm	m2	TQJ1408002	物価資料	4,440
法面工(植生基材吹付)	厚5cm	m2	TQJ1408003	物価資料	5,070
法面工(植生基材吹付)	厚6cm	m2	TQJ1408004	物価資料	5,810
法面工(植生基材吹付)	厚7cm	m2	TQJ1408005	物価資料	6,450
法面工(植生基材吹付)	厚8cm	m2	TQJ1408006	物価資料	6,980
法面工(植生基材吹付)	厚10cm	m2	TQJ1408007	物価資料	8,250
法面工(植生シート)	肥料袋無(標準品)	m2	TQJ1413002	物価資料	691
法面工(植生シート)	肥料袋無(環境品)	m2	TQJ1413003	物価資料	981
法面工(コンクリート吹付)	厚10cm	m2	TQJ1404001	物価資料	6,620
法面工(コンクリート吹付)	厚15cm	m2	TQJ1404002	物価資料	9,060
法面工(コンクリート吹付)	厚20cm	m2	TQJ1404003	物価資料	11,100
法面工(客土吹付)	厚1cm	m2	TQJ1409001	物価資料	976
法面工(客土吹付)	厚2cm	m2	TQJ1409002	物価資料	1,620
法面工(客土吹付)	厚3cm	m2	TQJ1409003	物価資料	2,200
法面工	種子散布	m2	TQJ1411001	物価資料	196
法面工(植生マット)	肥料袋付	m2	TQJ1412001	物価資料	1,900
法面工(植生筋工)	人工筋芝(種子帯)	m2	TQJ1414001	物価資料	1,100
法面工(筋芝工)	野芝・高麗芝	m2	TQJ1415001	物価資料	1,350
法面工(張芝工)	野芝・高麗芝(全面張)	m2	TQJ1416001	物価資料	1,500
法面工(繊維ネット工)	肥料袋無	m2	TQJ1417001	物価資料	694
法面工(繊維ネット工)	肥料袋付	m2	TQJ1417002	物価資料	1,700

16-9 市場単価・道路植栽工

名 称	規 格	単位	コード	単 価	
				本 土	佐 渡
道路植栽工低木	樹高60cm未満	本	TQJ1450001	物価資料	*
道路植栽工中木	樹高60~100cm未満	本	TQJ1450002	物価資料	*
道路植栽工中木	樹高100~200cm未満	本	TQJ1450003	物価資料	*
道路植栽工中木	樹高200~300cm未満	本	TQJ1450004	物価資料	*
道路植栽工高木	幹周20cm未満	本	TQJ1450005	物価資料	*
道路植栽工高木	幹周20~40cm未満	本	TQJ1450006	物価資料	*
道路植栽工高木	幹周40~60cm未満	本	TQJ1450007	物価資料	*
道路植栽工高木	幹周60~90cm未満	本	TQJ1450008	物価資料	*
道路植栽工支柱設置高木	二脚鳥居添木付30cm未満	本	TQJ1452006	物価資料	*
道路植栽工支柱設置高木	三脚鳥居30~60cm	本	TQJ1452008	物価資料	*
道路植栽工支柱設置高木	十字鳥居30cm以上	本	TQJ1452009	物価資料	*
道路植栽工支柱設置高木	二脚鳥居組合せ50cm以上	本	TQJ1452010	物価資料	*
道路植栽工支柱設置高木	八ッ掛40cm未満	本	TQJ1452011	物価資料	*
道路植栽工支柱設置高木	八ッ掛40cm以上	本	TQJ1452012	物価資料	*
道路植栽工支柱設置中木	二脚鳥居添木250cm以上	本	TQJ1452001	物価資料	*
道路植栽工支柱設置中木	八ッ掛竹樹高100cm以上	本	TQJ1452002	物価資料	*
道路植栽工支柱設置中木	布掛竹樹高100cm以上	m	TQJ1452004	物価資料	*
道路植栽工支柱設置中木	添柱形1本形100cm以上	本	TQJ1452003	物価資料	*
道路植栽工支柱設置中木	生垣形樹高100cm以上	m	TQJ1452005	物価資料	*
道路植栽工支柱設置高木	二脚鳥居添木無30~40cm未満	本	TQJ1452007	物価資料	*
道路植栽工支柱撤去中木	布掛、生垣形	m	TQJ1454002	物価資料	*
道路植栽工支柱撤去中木	二脚鳥居添木付八ッ掛竹添柱	本	TQJ1454003	物価資料	*
道路植栽工植樹管理高木せん定	夏期60cm未満	本	TQJ1458001	物価資料	*
道路植栽工植樹管理高木せん定	夏期60~120cm	本	TQJ1458002	物価資料	*
道路植栽工植樹管理高木せん定	冬期60cm未満	本	TQJ1458003	物価資料	*
道路植栽工植樹管理高木せん定	冬期60~120cm	本	TQJ1458004	物価資料	*
道路植栽工植樹管理中低木せん定	球形100cm未満	本	TQJ1458005	物価資料	*
道路植栽工植樹管理中低木せん定	球形100~200cm	本	TQJ1458006	物価資料	*
道路植栽工植樹管理中低木せん定	円筒形100cm未満	本	TQJ1458008	物価資料	*
道路植栽工植樹管理中低木せん定	円筒形100~200cm	本	TQJ1458009	物価資料	*
道路植栽工植樹管理寄植せん定	低木(株物)	m2	TQJ1458011	物価資料	*
道路植栽工植樹管理寄植せん定	中木	m2	TQJ1458012	物価資料	*
道路植栽工植樹管理中低木せん定	球形200~300cm未満	本	TQJ1458007	物価資料	*
道路植栽工植樹管理中低木せん定	円筒形200~300cm	本	TQJ1458010	物価資料	*
道路植栽工植樹管理施肥	高木幹周60cm未満	本	TQJ1458013	物価資料	*
道路植栽工植樹管理施肥	高木幹周60以上120未満	本	TQJ1458014	物価資料	*
道路植栽工植樹管理施肥	中木樹高200以上300未満	本	TQJ1458015	物価資料	*
道路植栽工植樹管理施肥	中木・低木樹高200cm未満	本	TQJ1458016	物価資料	*
道路植栽工植樹管理施肥	寄植中木及び低木(株物)	m2	TQJ1458017	物価資料	*
道路植栽工植樹管理施肥	芝	m2	TQJ1458018	物価資料	*
道路植栽工植樹管理除草	抜根除草植込み地	m2	TQJ1458019	物価資料	*
道路植栽工植樹管理除草	抜根除草芝生	m2	TQJ1458020	物価資料	*
道路植栽工植樹管理芝刈	芝刈	m2	TQJ1458021	物価資料	*
道路植栽工植樹管理灌水	トラック使用	m2	TQJ1458022	物価資料	*
道路植栽工植樹管理灌水	散水車貸与	m2	TQJ1458023	物価資料	*
道路植栽工植樹管理防除	低木樹高60cm未満	本	TQJ1458024	物価資料	*
道路植栽工植樹管理防除	中木樹高60以上100未満	本	TQJ1458025	物価資料	*
道路植栽工植樹管理防除	中木樹高100以上200未満	本	TQJ1458026	物価資料	*
道路植栽工植樹管理防除	中木樹高200以上300未満	本	TQJ1458027	物価資料	*
道路植栽工植樹管理防除	高木幹周60cm未満	本	TQJ1458028	物価資料	*
道路植栽工植樹管理防除	高木幹周60以上120未満	本	TQJ1458029	物価資料	*
道路植栽工植樹管理防除	寄植低木(株物)	m2	TQJ1458030	物価資料	*
道路植栽工植樹管理防除	寄植中木	m2	TQJ1458031	物価資料	*
道路植栽工植樹管理防除	芝	m2	TQJ1458032	物価資料	*
道路植栽工移植工(掘取工)	低木(株物)樹高60cm未満	本	TQJ1460001	物価資料	*
道路植栽工移植工(掘取工)	中木樹高60以上100未満	本	TQJ1460002	物価資料	*
道路植栽工移植工(掘取工)	中木樹高100以上200未満	本	TQJ1460003	物価資料	*
道路植栽工移植工(掘取工)	中木樹高200以上300未満	本	TQJ1460004	物価資料	*
道路植栽工移植工(掘取工)	高木幹周30cm未満	本	TQJ1460005	物価資料	*

名 称	規 格	単 位	コ ー ド	単 価	
				本 土	佐 渡
道路植栽工移植工(掘取工)	高木幹周30以上60未満	本	TQJ146006	物価資料	*
道路植栽工移植工(掘取工)	高木幹周60以上90未満	本	TQJ146007	物価資料	*
道路植栽工地被類植付工		鉢	TQJ1456001	物価資料	*
道路植栽工支柱撤去	高木	本	TQJ1454001	物価資料	*

16-10 市場単価・橋梁付属物工

(1) 橋梁用伸縮継手装置設置工

名 称	規 格	単位	コード	単 価	
				本 土	佐 渡
伸縮装置工新設	軽量型	m	TQJ1530005	物価資料	33,350
伸縮装置工新設	普通型	m	TQJ1530006	物価資料	35,900
伸縮装置工補修	1車線軽量型	m	TQJ1532001	物価資料	105,500
伸縮装置工補修	2車線軽量型	m	TQJ1532002	物価資料	81,150
伸縮装置工補修	1車線普通型	m	TQJ1532003	物価資料	113,500
伸縮装置工補修	2車線普通型	m	TQJ1532004	物価資料	87,400

(2) 橋梁用埋設型伸縮継手装置設置工

名 称	規 格	単位	コード	単 価	
				本 土	佐 渡
埋設型伸縮継手工新設	舗装厚内型後付工法	m	TQJ1550001	物価資料	34,500
埋設型伸縮継手工新設	床版箱抜型後付工法	m	TQJ1550002	物価資料	31,400
埋設型伸縮継手工新設	床版箱抜型先付工法	m	TQJ1550003	物価資料	26,050
埋設型伸縮継手工補修	舗装厚内型1車線相当	m	TQJ1552001	物価資料	61,900
埋設型伸縮継手工補修	舗装厚内型2車線相当	m	TQJ1552002	物価資料	48,150
埋設型伸縮継手工補修	床版箱抜型1車線相当	m	TQJ1552003	物価資料	76,650
埋設型伸縮継手工補修	床版箱抜型2車線相当	m	TQJ1552004	物価資料	62,500
埋設型伸縮継手工本体材料費	加算額床版箱抜型特殊合材費	m3	TQJ1556002	物価資料	745,000
埋設型伸縮継手工本体材料費	加算額床版箱抜型伸縮金物費	m	TQJ1556003	物価資料	31,300
埋設型伸縮継手工本体材料費	加算額舗装厚内型用	m3	TQJ1556001	物価資料	1,350,000

16-11 市場単価・薄層カラー舗装工

名 称	規 格	単位	コード	単 価	
				本 土	佐 渡
樹脂モルタル舗装工	厚6mm以下	m2	TQJ1590001	物価資料	*
樹脂モルタル舗装工	厚6mm超え8mm以下	m2	TQJ1590002	物価資料	*
樹脂モルタル舗装工	厚8mm超え10mm以下	m2	TQJ1590003	物価資料	*
景観透水性舗装工	自然石厚10mm以下	m2	TQJ1592001	物価資料	7,360
景観透水性舗装工	自然石厚10mm超15mm以下	m2	TQJ1592002	物価資料	9,590
樹脂系すべり止め舗装工	RPN-101	m2	TQJ1598019	物価資料	*
樹脂系すべり止め舗装工	RPN-102	m2	TQJ1598020	物価資料	*
樹脂系すべり止め舗装工	RPN-103	m2	TQJ1598021	物価資料	*
樹脂系すべり止め舗装工	RPN-104	m2	TQJ1598022	物価資料	*
樹脂系すべり止め舗装工	RPN-201	m2	TQJ1598023	物価資料	*
樹脂系すべり止め舗装工	RPN-202	m2	TQJ1598024	物価資料	*
樹脂系すべり止め舗装工	RPN-203	m2	TQJ1598025	物価資料	*
樹脂系すべり止め舗装工	RPN-204	m2	TQJ1598026	物価資料	*
樹脂系すべり止め舗装工	RPN-301	m2	TQJ1598027	物価資料	*
樹脂系すべり止め舗装工	RPN-302	m2	TQJ1598028	物価資料	*
樹脂系すべり止め舗装工	RPN-303	m2	TQJ1598029	物価資料	*
樹脂系すべり止め舗装工	RPN-304	m2	TQJ1598030	物価資料	*
樹脂系すべり止め舗装工	RPN-401	m2	TQJ1598031	物価資料	*
樹脂系すべり止め舗装工	RPN-402	m2	TQJ1598032	物価資料	*
樹脂系すべり止め舗装工	RPN-501	m2	TQJ1598033	物価資料	*
樹脂系すべり止め舗装工	RPN-502	m2	TQJ1598034	物価資料	*
樹脂系すべり止め舗装工	RPN-601	m2	TQJ1598035	物価資料	*
樹脂系すべり止め舗装工	RPN-602	m2	TQJ1598036	物価資料	*

16-12 市場単価・道路標識設置工

名 称	規 格	単 位	コード	単 価	
				本 土	佐 渡
着雪防止板設置(材工共)	取付金具含む4m2未満	m2	TA945	67,400*	
着雪防止板設置(材工共)	取付金具含む4m2以上	m2	TA946	61,300*	
標識柱・基礎設置(路側式)	単柱式メッキφ60.5	基	TQJ1200001	物価資料	32,000
標識柱・基礎設置(路側式)	単柱式メッキφ76.3	基	TQJ1200002	物価資料	36,400
標識柱・基礎設置(路側式)	単柱式メッキφ89.1	基	TQJ1200003	物価資料	49,300
標識柱・基礎設置(路側式)	単柱式メッキφ101.6	基	TQJ1200004	物価資料	61,400
標識柱・基礎設置(路側式)	単柱式メッキ+塗装φ60.5	基	TQJ1200005	物価資料	32,700
標識柱・基礎設置(路側式)	単柱式メッキ+塗装φ76.3	基	TQJ1200006	物価資料	37,500
標識柱・基礎設置(路側式)	単柱式メッキ+塗装φ89.1	基	TQJ1200007	物価資料	51,000
標識柱・基礎設置(路側式)	単柱式静電塗装φ60.5	基	TQJ1200008	物価資料	31,800
標識柱・基礎設置(路側式)	単柱式静電塗装φ76.3	基	TQJ1200009	物価資料	36,200
標識柱・基礎設置(路側式)	単柱式静電塗装φ89.1	基	TQJ1200010	物価資料	49,000
標識柱・基礎設置(路側式)	複柱式メッキφ60.5	基	TQJ1200011	物価資料	61,600
標識柱・基礎設置(路側式)	複柱式メッキφ76.3	基	TQJ1200012	物価資料	70,200
標識柱・基礎設置(路側式)	複柱式メッキφ89.1	基	TQJ1200013	物価資料	102,000
標識柱・基礎設置(路側式)	複柱式メッキφ101.6	基	TQJ1200014	物価資料	126,000
標識柱・基礎設置(路側式)	複柱式メッキ+塗装φ60.5	基	TQJ1200015	物価資料	63,000
標識柱・基礎設置(路側式)	複柱式メッキ+塗装φ76.3	基	TQJ1200016	物価資料	72,400
標識柱・基礎設置(路側式)	複柱式メッキ+塗装φ89.1	基	TQJ1200017	物価資料	105,000
標識柱・基礎設置(路側式)	複柱式静電塗装φ60.5	基	TQJ1200018	物価資料	61,300
標識柱・基礎設置(路側式)	複柱式静電塗装φ76.3	基	TQJ1200019	物価資料	69,900
標識柱・基礎設置(路側式)	複柱式静電塗装φ89.1	基	TQJ1200020	物価資料	102,000
標識柱設置(片持式)	400kg未満設置手間	基	TQJ1202001	物価資料	19,500
標識柱設置(片持式)	400kg以上設置手間	基	TQJ1202004	物価資料	25,300
標識柱設置(門型式)	10m未満設置手間	基	TQJ1204004	物価資料	93,500
標識柱設置(門型式)	10~20m設置手間	基	TQJ1204005	物価資料	96,800
標識柱設置(門型式)	20m以上設置手間	基	TQJ1204006	物価資料	99,000
標識板設置(案内標識[番号除]新設)	カプセルプリズム・レンズ'2m2未満金具含	m2	TQJ1206001	物価資料	84,000
標識板設置(案内標識[番号除]新設)	カプセルプリズム・レンズ'2m2以上金具含	m2	TQJ1206011	物価資料	73,600
標識板設置(案内標識[番号除]新設)	封入プリズム・レンズ'2m2未満金具含	m2	TQJ1206006	物価資料	68,000
標識板設置(案内標識[番号除]新設)	封入プリズム・レンズ'2m2以上金具含	m2	TQJ1206012	物価資料	57,600
標識板設置(案内標識[番号除]新設)	広角プリズム'2m2未満金具含	m2	TQJ1206013	物価資料	132,000
標識板設置(案内標識[番号除]新設)	広角プリズム'2m2以上金具含	m2	TQJ1206014	物価資料	122,000
標識板設置(案内標識[番号除]移設)	2m2未満設置手間	m2	TQJ1206015	物価資料	12,800
標識板設置(案内標識[番号除]移設)	2m2以上設置手間	m2	TQJ1206016	物価資料	6,000
標識板設置(警戒規制指示路線番号)	設置手間	基	TQJ1208001	物価資料	3,100
添架式標識板取付金具設置	信号アーム部金具含材工共	基	TQJ1210001	物価資料	8,630
添架式標識板取付金具設置	照明柱既設標識柱金具含材工共	基	TQJ1210002	物価資料	11,100
添架式標識板取付金具設置	歩道橋設置手間	基	TQJ1210003	物価資料	13,800
標識基礎設置	コンクリート基礎4.0m3未満	m3	TQJ1212001	物価資料	100,000
標識基礎設置	コンクリート基礎4.0~6.0m3未満	m3	TQJ1212002	物価資料	84,200
標識基礎設置	コンクリート基礎6.0m3以上	m3	TQJ1212005	物価資料	74,900
標識柱・基礎撤去(路側式)	単柱式φ60.5~φ101.6	基	TQJ1220001	物価資料	14,900
標識柱・基礎撤去(路側式)	複柱式φ60.5~φ101.6	基	TQJ1220002	物価資料	28,100
標識柱撤去(片持式)	400kg未満	基	TQJ1222001	物価資料	10,800
標識柱撤去(片持式)	400kg以上	基	TQJ1222004	物価資料	14,300
標識柱撤去(門型式)	10m未満	基	TQJ1224001	物価資料	48,800
標識柱撤去(門型式)	10~20m未満	基	TQJ1224002	物価資料	50,000
標識柱撤去(門型式)	20m以上	基	TQJ1224003	物価資料	52,400
標識板撤去	(警戒・規制・指示・路線番号標識)	基	TQJ1226001	物価資料	1,550
標識板撤去(案内標識)	路側式・片持式・門型式'2.0m2未満	m2	TQJ1228001	物価資料	4,370
標識板撤去(案内標識)	路側式・片持式・門型式'2.0m2以上	m2	TQJ1228006	物価資料	3,330
標識板撤去(添架式)	信号アーム部金具撤去含	基	TQJ1230015	物価資料	4,600
標識板撤去(添架式)	照明柱既設標識柱金具撤去含	基	TQJ1230016	物価資料	4,600
標識板撤去(添架式)	歩道橋金具撤去含	基	TQJ1230017	物価資料	14,200
標識基礎撤去	コンクリート基礎	m3	TQJ1232018	物価資料	55,200
道路標識設置工加算額	標識板の裏面塗装	m2	TQJ1234002	物価資料	11,000
道路標識設置工加算額	アンカーボルト材料	kg	TQJ1234003	物価資料	596
道路標識設置工加算額	曲げ支柱φ60.5	本	TQJ1234004	物価資料	1,880
道路標識設置工加算額	曲げ支柱φ76.3	本	TQJ1234005	物価資料	2,640

名 称	規 格	単位	コード	単 価	
				本 土	佐 渡
道路標識設置工加算額	曲げ支柱φ89.1	本	TQJ1234006	物価資料	3,280
道路標識設置工加算額	取付金具材料	段	TQJ1234007	物価資料	3,010

1 6 - 1 3 市場単価・道路付属物設置工

名 称	規 格	単位	コード	単 価	
				本 土	佐 渡
道路反射鏡建柱φ76.3	静電粉体塗装φ600・1面	基	TC211	31,900	32,800
道路反射鏡建柱φ76.3	静電粉体塗装φ600・2面	基	TC212	40,500	41,900
道路反射鏡建柱φ76.3	静電粉体塗装φ800・1面	基	TC213	40,500	41,900
道路反射鏡建柱φ89.1	静電粉体塗装φ800・2面	基	TC214	56,400	58,300
道路反射鏡建柱φ89.1	静電粉体塗装φ1000・1面	基	TC215	56,400	58,200
道路反射鏡建柱φ101.6	静電粉体塗装φ1000・2面	基	TC216	75,100	77,500
道路反射鏡建柱φ76.3	亜鉛+粉体φ600・1面	基	TC217	33,800	34,700
道路反射鏡建柱φ76.3	亜鉛+粉体φ600・2面	基	TC218	42,900	44,300
道路反射鏡建柱φ76.3	亜鉛+粉体φ800・1面	基	TC219	42,900	44,300
道路反射鏡建柱φ89.1	亜鉛+粉体φ800・2面	基	TC220	64,000	65,900
道路反射鏡建柱φ89.1	亜鉛+粉体φ1000・1面	基	TC221	64,000	65,800
道路反射鏡建柱φ101.6	亜鉛+粉体φ1000・2面	基	TC222	86,600	89,000
道路反射鏡取付φ600	丸型ステン	枚	TC231	40,400	40,400
道路反射鏡取付φ800	丸型ステン	枚	TC232	50,400	50,400
道路反射鏡取付φ1000	丸型ステン	枚	TC233	62,000	62,100
道路反射鏡取付φ600	丸型マクリル	枚	TC234	33,500	33,500
道路反射鏡取付φ800	丸型マクリル	枚	TC235	44,000	44,000
道路反射鏡取付φ1000	丸型マクリル	枚	TC236	54,600	54,600
2面用補助金具取付	2本1組	組	TC241	8,400	8,450
道路反射鏡支柱撤去	基礎含む	基	TC242	17,500	17,500
道路反射鏡撤去	丸型ステン・丸型マクリル	枚	TC243	1,600	1,600
道路反射鏡曲げ支柱φ76.3	加算額	本	TC244	物価資料	2,640
道路反射鏡曲げ支柱φ89.1	加算額	本	TC245	物価資料	3,280
道路反射鏡曲げ支柱φ101.6	加算額	本	TC246	*	*
視線誘導標設置工土中建込用	両面反射φ100以下支柱φ34	本	TQJ1300001	物価資料	6,070
視線誘導標設置工土中建込用	両面反射φ100以下支柱φ60.5	本	TQJ1300002	物価資料	7,120
視線誘導標設置工土中建込用	両面反射φ100以下支柱φ89	本	TQJ1300003	物価資料	6,520
視線誘導標設置工土中建込用	両面反射φ300支柱φ60.5	本	TQJ1300009	物価資料	18,920
視線誘導標設置工土中建込用	片面反射φ100以下支柱φ34	本	TQJ1300005	物価資料	5,400
視線誘導標設置工土中建込用	片面反射φ100以下支柱φ60.5	本	TQJ1300006	物価資料	6,580
視線誘導標設置工土中建込用	片面反射φ100以下支柱φ89	本	TQJ1300007	物価資料	6,300
視線誘導標設置工土中建込用	片面反射φ300支柱φ60.5	本	TQJ1300010	物価資料	11,830
視線誘導標設置工CO建込用穿孔無	両面反射φ100以下支柱φ34	本	TQJ1304009	物価資料	3,770
視線誘導標設置工CO建込用穿孔無	両面反射φ100以下支柱φ60.5	本	TQJ1304010	物価資料	4,510
視線誘導標設置工CO建込用穿孔無	両面反射φ100以下支柱φ89	本	TQJ1304011	物価資料	4,060
視線誘導標設置工CO建込用穿孔無	両面反射φ300支柱φ60.5	本	TQJ1304017	物価資料	16,600
視線誘導標設置工CO建込用穿孔無	片面反射φ100以下支柱φ34	本	TQJ1304013	物価資料	3,090
視線誘導標設置工CO建込用穿孔無	片面反射φ100以下支柱φ60.5	本	TQJ1304014	物価資料	3,970
視線誘導標設置工CO建込用穿孔無	片面反射φ100以下支柱φ89	本	TQJ1304015	物価資料	3,830
視線誘導標設置工CO建込用穿孔無	片面反射φ300支柱φ60.5	本	TQJ1304018	物価資料	9,420
視線誘導標設置工CO用スノーポール併用	両面φ100以下反射体数1穿孔無	本	TQJ1312004	物価資料	8,520
視線誘導標設置工CO用スノーポール併用	片面φ100以下反射体数1穿孔無	本	TQJ1312005	物価資料	8,530
視線誘導標設置工CO用スノーポール併用	片面φ100以下反射体数2穿孔無	本	TQJ1312006	物価資料	8,830
視線誘導標設置工CO建込用穿孔有	両面反射φ100以下支柱φ34	本	TQJ1302001	物価資料	10,200
視線誘導標設置工CO建込用穿孔有	両面反射φ100以下支柱φ60.5	本	TQJ1302002	物価資料	10,970
視線誘導標設置工CO建込用穿孔有	両面反射φ100以下支柱φ89	本	TQJ1302003	物価資料	10,500
視線誘導標設置工CO建込用穿孔有	両面反射φ300支柱φ60.5	本	TQJ1302009	物価資料	23,040
視線誘導標設置工CO建込用穿孔有	片面反射φ100以下支柱φ34	本	TQJ1302005	物価資料	9,530
視線誘導標設置工CO建込用穿孔有	片面反射φ100以下支柱φ60.5	本	TQJ1302006	物価資料	10,430
視線誘導標設置工CO建込用穿孔有	片面反射φ100以下支柱φ89	本	TQJ1302007	物価資料	10,280
視線誘導標設置工CO建込用穿孔有	片面反射φ300支柱φ60.5	本	TQJ1302010	物価資料	15,850
視線誘導標設置工CO用スノーポール併用	両面φ100以下反射体数1穿孔有	本	TQJ1312001	物価資料	14,960
視線誘導標設置工CO用スノーポール併用	片面φ100以下反射体数1穿孔有	本	TQJ1312002	物価資料	14,970
視線誘導標設置工CO用スノーポール併用	片面φ100以下反射体数2穿孔有	本	TQJ1312003	物価資料	15,270
視線誘導標設置工防護柵取付用	両面反射φ100以下バンド式	本	TQJ1306001	物価資料	4,010

名 称	規 格	単位	コード	単 価	
				本 土	佐 渡
視線誘導標設置工防護柵取付用	両面反射φ100以下ホル式	本	TQJ1306002	物価資料	2,190
視線誘導標設置工防護柵取付用	両面反射φ100以下かぶせ式	本	TQJ1306003	物価資料	4,260
視線誘導標設置工防護柵取付用	片面反射φ100以下バンド式	本	TQJ1306005	物価資料	3,340
視線誘導標設置工防護柵取付用	片面反射φ100以下ホル式	本	TQJ1306006	物価資料	2,030
視線誘導標設置工防護柵取付用	片面反射φ100以下かぶせ式	本	TQJ1306007	物価資料	3,510
視線誘導標設置工防護柵取付用	両面反射φ300バンド式	本	TQJ1306009	物価資料	17,670
視線誘導標設置工防護柵取付用	片面反射φ300バンド式	本	TQJ1306010	物価資料	10,740
視線誘導標設置工構造物取付用	両面反射φ100以下側壁用	本	TQJ1308001	物価資料	4,780
視線誘導標設置工構造物取付用	両面反射φ100以下ベースプレート式	本	TQJ1308002	物価資料	8,150
視線誘導標設置工構造物取付用	両面反射φ300ベースプレート式	本	TQJ1308007	物価資料	19,300
視線誘導標設置工構造物取付用	片面反射φ100以下側壁用	本	TQJ1308004	物価資料	4,020
視線誘導標設置工構造物取付用	片面反射φ100以下ベースプレート式	本	TQJ1308005	物価資料	7,110
視線誘導標設置工構造物取付用	片面反射φ300ベースプレート式	本	TQJ1308008	物価資料	12,390
視線誘導標設置工土中スノーポール併用	両面反射φ100以下反射体数1個	本	TQJ1310001	物価資料	11,200
視線誘導標設置工土中スノーポール併用	片面反射φ100以下反射体数2個	本	TQJ1310002	物価資料	11,350
視線誘導標設置工土中スノーポール併用	片面反射φ100以下反射体数1個	本	TQJ1310003	物価資料	11,200
境界杭設置工手間のみ	コンクリート製根巻き基礎あり	本	TQJ1320003	物価資料	4,250
境界杭設置工手間のみ	コンクリート製根巻き基礎なし	本	TQJ1320004	物価資料	3,220
道路鋸設置工大型鋸穿孔式	両面反射アルミ製設置幅20cm	個	TQJ1330001	物価資料	9,570
道路鋸設置工大型鋸穿孔式	両面反射アルミ製設置幅30cm	個	TQJ1330002	物価資料	10,670
道路鋸設置工大型鋸穿孔式	片面反射アルミ製設置幅20cm	個	TQJ1330003	物価資料	8,660
道路鋸設置工大型鋸穿孔式	片面反射アルミ製設置幅30cm	個	TQJ1330004	物価資料	9,890
道路鋸設置工小型鋸貼付式	両面反射樹脂製設置幅10cm	個	TQJ1332003	物価資料	1,760
道路鋸設置工小型鋸貼付式	片面反射樹脂製設置幅10cm	個	TQJ1332004	物価資料	1,720
道路鋸設置工小型鋸穿孔式	両面反射アルミ設置幅15cm	個	TQJ1332005	物価資料	4,970
道路鋸設置工小型鋸穿孔式	片面反射アルミ設置幅15cm	個	TQJ1332006	物価資料	4,500
境界鋸設置工	金属製設置手間	枚	TQJ1340002	物価資料	890
視線誘導標撤去工	土中建込用スノーポール併用型含	本	TQJ1314001	物価資料	800
視線誘導標撤去工	コンクリート建込用スノーポール併用型含	本	TQJ1314002	物価資料	190
視線誘導標撤去工	防護柵取付用スノーポール併用型含	本	TQJ1314003	物価資料	400
視線誘導標撤去工	構造物取付用スノーポール併用型含	本	TQJ1314004	物価資料	800
境界杭撤去工		本	TQJ1322001	物価資料	1,380
道路鋸撤去工	穿孔式	個	TQJ1334002	物価資料	720
道路鋸撤去工	貼付式	個	TQJ1334001	物価資料	310
境界鋸撤去工		枚	TQJ1342002	物価資料	290
視線誘導標設置工加算額防塵型	(プロペラ型)φ100以下	面	TQJ1316001	物価資料	1,000
視線誘導標設置工加算額防塵型	(プロペラ型)φ300	面	TQJ1316004	物価資料	4,400
視線誘導標設置工加算額	さや管	本	TQJ1316003	物価資料	1,360
車線分離標(ラバーポール)設置可変式	穿孔式1本脚φ80高さ400mm	本	TQJ1344001	物価資料	19,910
車線分離標(ラバーポール)設置可変式	穿孔式1本脚φ80高さ650mm	本	TQJ1344002	物価資料	21,510
車線分離標(ラバーポール)設置可変式	穿孔式1本脚φ80高さ800mm	本	TQJ1344003	物価資料	23,910
車線分離標(ラバーポール)設置着脱式	穿孔式3本脚φ80高さ400mm	本	TQJ1344004	物価資料	18,210
車線分離標(ラバーポール)設置着脱式	穿孔式3本脚φ80高さ650mm	本	TQJ1344005	物価資料	21,410
車線分離標(ラバーポール)設置着脱式	穿孔式3本脚φ80高さ800mm	本	TQJ1344006	物価資料	23,410
車線分離標(ラバーポール)設置固定式	貼付式φ80高さ400mm	本	TQJ1344007	物価資料	15,610
車線分離標(ラバーポール)設置固定式	貼付式φ80高さ650mm	本	TQJ1344008	物価資料	18,810
車線分離標(ラバーポール)設置固定式	貼付式φ80高さ800mm	本	TQJ1344009	物価資料	20,810
車線分離標撤去	可変式穿孔式1本脚	本	TQJ1346001	物価資料	1,550
車線分離標撤去	着脱式穿孔式3本脚	本	TQJ1346002	物価資料	2,300
車線分離標撤去	固定式貼付式	本	TQJ1346003	物価資料	1,090

16-14 市場単価・公園植栽工

名 称	規 格	単位	コード	単 価	
				本 土	佐 渡
公園植栽工植樹工低木	樹高60cm未満	本	TQJ1480005	物価資料	220
公園植栽工植樹工中木	樹高60以上100cm未満	本	TQJ1480006	物価資料	440
公園植栽工植樹工中木	樹高100以上200cm未満	本	TQJ1480003	物価資料	1,410
公園植栽工植樹工中木	樹高200以上300cm未満	本	TQJ1480004	物価資料	2,900
公園植栽工支柱設置中木	二脚鳥居添木付樹高250以上	本	TQJ1482001	物価資料	5,190
公園植栽工支柱設置中木	八ッ掛(竹)樹高100cm以上	本	TQJ1482002	物価資料	2,190
公園植栽工支柱設置中木	添柱形(1本形)樹高100以上	本	TQJ1482003	物価資料	810
公園植栽工支柱設置中木	布掛(竹)樹高100cm以上	m	TQJ1482004	物価資料	1,110
公園植栽工支柱設置中木	生垣形樹高100cm以上	m	TQJ1482005	物価資料	1,370
公園植栽工地被類植付工		鉢	TQJ1484001	物価資料	38

16-15 市場単価・吹付砕工

名 称	規 格	単位	コード	単 価	
				本 土	佐 渡
吹付砕工(モルタル・コンクリート)	梁断面150×150	m	TQJ1440001	物価資料	7,960
吹付砕工(モルタル・コンクリート)	梁断面200×200	m	TQJ1440002	物価資料	10,000
吹付砕工(モルタル・コンクリート)	梁断面300×300	m	TQJ1440003	物価資料	15,600
吹付砕工(モルタル・コンクリート)	梁断面400×400	m	TQJ1440004	物価資料	25,500
吹付砕工(モルタル・コンクリート)	梁断面500×500	m	TQJ1440005	物価資料	34,800
吹付砕工(モルタル・コンクリート)	梁断面600×600	m	TQJ1440006	物価資料	46,800
ラス張工		m ²	TQJ1434001	物価資料	1,710
現場吹付法砕工加算額	水切モルタル・コンクリート	m ³	TQJ1436001	物価資料	59,700
現場吹付法砕工加算額	表面コテ仕上げ	m ²	TQJ1436002	物価資料	1,250

設計基準強度18N/mm²程度以上の価格である。

16-16 市場単価・軟弱地盤処理工

名 称	規 格	単位	コード	単 価	
				本 土	佐 渡
サンドドレーン工	10m未満	m	TQJ1620001	物価資料	1,300
サンドドレーン工	10m以上20m未満	m	TQJ1620002	物価資料	1,220
サンドコンパクションパイル工	10m未満	m	TQJ1622001	物価資料	*
サンドコンパクションパイル工	10m以上20m未満	m	TQJ1622002	物価資料	*
サンドドレーン工	20m以上35m未満	m	TQJ1620005	物価資料	1,500
サンドコンパクションパイル工	20m以上35m未満	m	TQJ1622005	物価資料	*

16-17 市場単価・橋面防水工

名 称	規 格	単位	コード	単 価	
				本 土	佐 渡
橋面防水工	シート系防水(アスファルト系)新設	m ²	TQJ1570001	物価資料	2,000
橋面防水工	シート系防水(アスファルト系)補修	m ²	TQJ1570002	物価資料	2,340
橋面防水工	塗膜系防水(アスファルト系)新設	m ²	TQJ1572001	物価資料	1,570
橋面防水工	塗膜系防水(アスファルト系)補修	m ²	TQJ1572002	物価資料	1,970

16-18 市場単価・鉄筋挿入工

名 称	規 格	単 位	コード	単 価	
				本 土	佐 渡
鉄筋挿入工上下移動工	現場条件II削孔機械の上下移動	回	TQJ1443001	物価資料	16,200
鉄筋挿入工足場工	現場条件II仮設足場の設置・撤去	空m3	TQJ1445001	物価資料	3,950
鉄筋挿入工(ロックボルト工)	現場条件I	m	TQJ1449005	物価資料	5,900
鉄筋挿入工(ロックボルト工)	現場条件II	m	TQJ1449006	物価資料	9,750
鉄筋挿入工(ロックボルト工)	現場条件III	m	TQJ1449007	物価資料	12,000

16-19 市場単価・グルーピング工

名 称	規 格	単 位	コード	単 価	
				本 土	佐 渡
グルーピング工	縦方向幅9mm深さ6mm間隔60mm	m2	TQJ1623001	物価資料	1,700
グルーピング工	縦方向幅9mm深さ4mm間隔60mm	m2	TQJ1623002	物価資料	*
グルーピング工	横方向幅9mm深さ6mm間隔60mm	m2	TQJ1623003	物価資料	*
グルーピング工(路面排水用)	横方向幅36mm深さ10mm	m	TQJ1623004	物価資料	2,200

16-20 市場単価・コンクリート表面処理工 (ウォータージェット工)

名 称	規 格	単 位	コード	単 価	
				本 土	佐 渡
ウォータージェット工(コンクリート表面処理)	下・横方向作業	m2	TQJ1630001	物価資料	*

1 7 市場単価・地質調査

(1) 土質ボーリング

名 称	規 格	単位	コード	単 価	
				本 土	佐 渡
土質ボーリング(ノコアボーリング深度50m以下)	径66mm粘性土・シルト鉛直下方	m	TB101	物価資料	10,400
土質ボーリング(ノコアボーリング深度50m以下)	径66mm砂・砂質土鉛直下方	m	TB102	物価資料	12,200
土質ボーリング(ノコアボーリング深度50m以下)	径66mm礫混じり土砂鉛直下方	m	TB103	物価資料	23,200
土質ボーリング(ノコアボーリング深度50m以下)	径66mm玉石混じり土砂鉛直下方	m	TB104	物価資料	46,800
土質ボーリング(ノコアボーリング深度50m以下)	径66mm固結シルト・固結粘土鉛直下方	m	TB105	物価資料	16,400
土質ボーリング(ノコアボーリング深度50m以下)	径86mm粘性土・シルト鉛直下方	m	TB106	物価資料	12,000
土質ボーリング(ノコアボーリング深度50m以下)	径86mm砂・砂質土鉛直下方	m	TB107	物価資料	14,700
土質ボーリング(ノコアボーリング深度50m以下)	径86mm礫混じり土砂鉛直下方	m	TB108	物価資料	26,800
土質ボーリング(ノコアボーリング深度50m以下)	径86mm玉石混じり土砂鉛直下方	m	TB109	物価資料	53,700
土質ボーリング(ノコアボーリング深度50m以下)	径86mm固結シルト・固結粘土鉛直下方	m	TB110	物価資料	18,800
土質ボーリング(ノコアボーリング深度50m以下)	径116mm粘性土・シルト鉛直下方	m	TB111	物価資料	14,500
土質ボーリング(ノコアボーリング深度50m以下)	径116mm砂・砂質土鉛直下方	m	TB112	物価資料	18,000
土質ボーリング(ノコアボーリング深度50m以下)	径116mm礫混じり土砂鉛直下方	m	TB113	物価資料	33,800
土質ボーリング(ノコアボーリング深度50m以下)	径116mm玉石混じり土砂鉛直下方	m	TB114	物価資料	69,500
土質ボーリング(ノコアボーリング深度50m以下)	径116mm固結シルト・固結粘土鉛直下方	m	TB115	物価資料	24,300
土質ボーリング(オールコアボーリング深度50m以下)	径66mm粘性土・シルト鉛直下方	m	TB201	物価資料	11,400
土質ボーリング(オールコアボーリング深度50m以下)	径66mm砂・砂質土鉛直下方	m	TB202	物価資料	13,400
土質ボーリング(オールコアボーリング深度50m以下)	径66mm礫混じり土砂鉛直下方	m	TB203	物価資料	25,500
土質ボーリング(オールコアボーリング深度50m以下)	径66mm玉石混じり土砂鉛直下方	m	TB204	物価資料	51,400
土質ボーリング(オールコアボーリング深度50m以下)	径66mm固結シルト・固結粘土鉛直下方	m	TB205	物価資料	18,000
土質ボーリング(オールコアボーリング深度50m以下)	径86mm粘性土・シルト鉛直下方	m	TB206	物価資料	13,200
土質ボーリング(オールコアボーリング深度50m以下)	径86mm砂・砂質土鉛直下方	m	TB207	物価資料	16,100
土質ボーリング(オールコアボーリング深度50m以下)	径86mm礫混じり土砂鉛直下方	m	TB208	物価資料	29,400
土質ボーリング(オールコアボーリング深度50m以下)	径86mm玉石混じり土砂鉛直下方	m	TB209	物価資料	59,000
土質ボーリング(オールコアボーリング深度50m以下)	径86mm固結シルト・固結粘土鉛直下方	m	TB210	物価資料	20,600
土質ボーリング(オールコアボーリング深度50m以下)	径116mm粘性土・シルト鉛直下方	m	TB211	物価資料	15,900
土質ボーリング(オールコアボーリング深度50m以下)	径116mm砂・砂質土鉛直下方	m	TB212	物価資料	19,800
土質ボーリング(オールコアボーリング深度50m以下)	径116mm礫混じり土砂鉛直下方	m	TB213	物価資料	37,100
土質ボーリング(オールコアボーリング深度50m以下)	径116mm玉石混じり土砂鉛直下方	m	TB214	物価資料	76,400
土質ボーリング(オールコアボーリング深度50m以下)	径116mm固結シルト・固結粘土鉛直下方	m	TB215	物価資料	26,700

(2) 岩盤ボーリング

名 称	規 格	単位	コード	単 価	
				本 土	佐 渡
岩盤ボーリング(オールコアボーリング深度50m以下)	径66mm軟岩鉛直下方	m	TB116	物価資料	27,600
岩盤ボーリング(オールコアボーリング深度50m以下)	径66mm中硬岩鉛直下方	m	TB117	物価資料	34,500
岩盤ボーリング(オールコアボーリング深度50m以下)	径66mm硬岩鉛直下方	m	TB118	物価資料	40,300
岩盤ボーリング(オールコアボーリング深度50m以下)	径66mm極硬岩鉛直下方	m	TB119	物価資料	67,400
岩盤ボーリング(オールコアボーリング深度50m以下)	径66mm破碎帯鉛直下方	m	TB120	物価資料	74,800
岩盤ボーリング(オールコアボーリング深度50m以下)	径76mm軟岩鉛直下方	m	TB121	物価資料	32,500
岩盤ボーリング(オールコアボーリング深度50m以下)	径76mm中硬岩鉛直下方	m	TB122	物価資料	39,800
岩盤ボーリング(オールコアボーリング深度50m以下)	径76mm硬岩鉛直下方	m	TB123	物価資料	47,000
岩盤ボーリング(オールコアボーリング深度50m以下)	径76mm極硬岩鉛直下方	m	TB124	物価資料	76,100
岩盤ボーリング(オールコアボーリング深度50m以下)	径76mm破碎帯鉛直下方	m	TB125	物価資料	84,500
岩盤ボーリング(オールコアボーリング深度50m以下)	径86mm軟岩鉛直下方	m	TB126	物価資料	34,400
岩盤ボーリング(オールコアボーリング深度50m以下)	径86mm中硬岩鉛直下方	m	TB127	物価資料	41,700

(3) サンプリング

名 称	規 格	単位	コード	単 価	
				本 土	佐 渡
シウオールサンプリング	粘性土	本	TB131	物価資料	22,700
デニソサンプリング	粘性土	本	TB132	物価資料	32,500
トリプルサンプリング	砂質土	本	TB133	物価資料	35,200

(4) サウンディング及び原位置試験

名 称	規 格	単位	コード	単 価	
				本 土	佐 渡
標準貫入試験	粘性土・シルト	回	TB141	物価資料	5,990
標準貫入試験	砂・砂質土	回	TB142	物価資料	7,990
標準貫入試験	礫混じり土砂	回	TB143	物価資料	11,700
標準貫入試験	玉石混じり土砂	回	TB144	物価資料	13,900
標準貫入試験	固結シルト・固結粘土	回	TB145	物価資料	10,100
標準貫入試験	軟岩	回	TB146	物価資料	13,900
孔内水平載荷試験	普通載荷(2.5MN/m ² 以下)GL-50m以内	回	TB147	物価資料	54,000
孔内水平載荷試験	中圧載荷(2.5~10MN/m ²)GL-50m以内	回	TB148	物価資料	64,100
孔内水平載荷試験	高圧載荷(10~20MN/m ²)GL-50m以内	回	TB149	物価資料	95,000
現場透水試験	オーガ法GL-10m以内	回	TB150	物価資料	53,800
現場透水試験	ケーシング法GL-10m以内	回	TB151	物価資料	66,800
現場透水試験	一重管式GL-20m以内	回	TB152	物価資料	121,000
現場透水試験	二重管式GL-20m以内	回	TB153	物価資料	134,000
現場透水試験	揚水法GL-20m以内	回	TB154	物価資料	106,000
スウェーデン式サウンディング	GL-10m以内N値4以内	m	TB155	物価資料	4,580
オランダ式二重管コン貫入試験	20kNGL-30m以内	m	TB156	物価資料	8,780
オランダ式二重管コン貫入試験	100kNGL-30m以内	m	TB157	物価資料	13,900
ポータブルコン貫入試験	単管式GL-5m以内	m	TB158	物価資料	2,470
ポータブルコン貫入試験	二重管式GL-5m以内	m	TB159	物価資料	4,920

(5) 現場内小運搬

名 称	規 格	単位	コード	単 価	
				本 土	佐 渡
人肩運搬	総運搬距離50m以下	t	TB161	物価資料	37,300
人肩運搬	総運搬距離50m超100m以下	t	TB162	物価資料	75,800
特装车運搬(クローラ)	総運搬距離100m以下	t	TB163	物価資料	16,650
特装车運搬(クローラ)	総運搬距離100m超300m以下	t	TB216	物価資料	*
特装车運搬(クローラ)	総運搬距離300m超500m以下	t	TB217	物価資料	*
特装车運搬(クローラ)	総運搬距離500m超1000m以下	t	TB165	物価資料	57,050
モノレール運搬	設置距離50m以下	t	TB218	物価資料	*
モノレール運搬	設置距離50m超100m以下	t	TB219	物価資料	*
モノレール運搬	設置距離100m超200m以下	t	TB220	物価資料	*
モノレール運搬	設置距離200m超300m以下	t	TB221	物価資料	*
モノレール運搬	設置距離300m超500m以下	t	TB222	物価資料	*
モノレール運搬	設置距離500m超1000m以下	t	TB168	物価資料	51,700
索道運搬	設置距離100m以下	t	TB169	物価資料	17,200
索道運搬	設置距離100m超500m以下	t	TB170	物価資料	23,000
索道運搬	設置距離500m超1000m以下	t	TB171	物価資料	31,550
モノレール架設・撤去	50m以下	箇所	TB223	物価資料	*
モノレール架設・撤去	50m超100m以下	箇所	TB224	物価資料	*
モノレール架設・撤去	100m超200m以下	箇所	TB225	物価資料	*
モノレール架設・撤去	200m超300m以下	箇所	TB226	物価資料	*
モノレール架設・撤去	300m超500m以下	箇所	TB227	物価資料	*
モノレール架設・撤去	500m超1000m以下	箇所	TB174	物価資料	2,295,000
索道架設・撤去	100m以下吊下げ荷重1t	箇所	TB175	物価資料	392,500
索道架設・撤去	100m超500m以下吊下げ荷重1t	箇所	TB176	物価資料	1,245,000
索道架設・撤去	500m超1000m以下吊下げ荷重1t	箇所	TB177	物価資料	2,355,000

(6) 足場仮設

名 称	規 格	単位	コード	単 価	
				本 土	佐 渡
平坦足場	板材足場高さ0.3m以下50m以下	箇所	TB181	物価資料	52,300
平坦足場	嵩上げ足場高さ0.3m超50m以下	箇所	TB228	物価資料	*
湿地足場	50m以下	箇所	TB182	物価資料	102,000
傾斜地足場	地形傾斜15~30° 50m以下	箇所	TB183	物価資料	131,000
傾斜地足場	地形傾斜30~45° 50m以下	箇所	TB184	物価資料	158,000
傾斜地足場	地形傾斜45~60° 50m以下	箇所	TB185	物価資料	199,000
水上足場	水深1m以下50m以下	箇所	TB186	物価資料	284,000
水上足場	水深3m以下50m以下	箇所	TB187	物価資料	371,000
水上足場	水深5m以下50m以下	箇所	TB188	物価資料	459,000
水上足場	水深10m以下50m以下	箇所	TB189	物価資料	608,000

(7) その他の間接労務費

名 称	規 格	単 位	コ ー ド	単 価	
				本 土	佐 渡
準備及び跡片付け		業務	TB191	物価資料	218,000
搬入路伐採等		m	TB192	物価資料	310
環境保全	仮囲い	箇所	TB193	物価資料	43,200
調査孔閉塞		箇所	TB194	物価資料	5,580
給水費(ポンプ運転)	20m以上150m以下	箇所	TB195	物価資料	18,300

18-1 市場単価・鉄筋工（港湾）

名 称	規 格	単位	コード	単 価	
				本 土	佐 渡
鉄筋加工組立	一般構造物	kg	TQ300504010	物価資料	60
鉄筋加工組立(ケソン製作)	クレーン抜き	kg	TQ300501010	物価資料	59
鉄筋加工組立(Lセルフロック製作)	クレーン抜き	kg	TQ300502010	物価資料	59.5
鉄筋加工組立(上部工製作)	クレーン抜き	kg	TQ300503010	物価資料	62.5

18-2 市場単価・軟弱地盤処理工（港湾）

名 称	規 格	単位	コード	単 価	
				本 土	佐 渡
締固砂杭打込(サンドドレーン部)	打込長10m未満	m	TQ302602010	物価資料	1,300
締固砂杭打込(サンドドレーン部)	打込長10m以上20m未満	m	TQ302602020	物価資料	1,220
締固砂杭打込(サンドコンパクション部)	打込長10m未満	m	TQ302603010	物価資料	*
締固砂杭打込(サンドコンパクション部)	打込長10m以上20m未満	m	TQ302603030	物価資料	*
締固砂杭打込(サンドドレーン部)	打込長20m以上35m未満	m	TQ302602030	物価資料	1,500
締固砂杭打込(サンドコンパクション部)	打込長20m以上35m未満	m	TQ302603020	物価資料	*

18-3 市場単価・型枠工（港湾）

名 称	規 格	単位	コード	単 価	
				本 土	佐 渡
鋼製型枠組立組外(ケソン製作)	クレーン抜き	m2	TQ300701010	物価資料	4,420
鋼製型枠組立組外(方塊製作)	クレーン抜き	m2	TQ300702010	物価資料	3,370
鋼製型枠組立組外(Lセルフロック製作)	クレーン抜き	m2	TQ300703010	物価資料	4,920
鋼製型枠組立組外(重力式)	クレーン抜き	m2	TQ300704010	物価資料	6,920
木製型枠組立組外(重力式)	クレーン抜き	m2	TQ300704030	物価資料	7,860
鋼製型枠組立組外(鋼矢板式)	クレーン抜き	m2	TQ300704020	物価資料	6,920
木製型枠組立組外(鋼矢板式)	クレーン抜き	m2	TQ300704040	物価資料	7,860

18-4 市場単価・底面工（港湾）

名 称	規 格	単位	コード	単 価	
				本 土	佐 渡
ルーフィング敷設		m2	TQ300101010	物価資料	438

18-5 市場単価・枠組足場・内足場（港湾）

名 称	規 格	単位	コード	単 価	
				本 土	佐 渡
鋼製枠組足場架拵(ケソン製作)	クレーン抜き	m2	TQ300401010	物価資料	1,860
内足場架拵(ケソン製作)	クレーン抜き	m2	TQ300401020	物価資料	1,360
鋼製枠組足場架拵(方塊製作)	クレーン抜き	m2	TQ300402010	物価資料	1,560
鋼製枠組足場架拵(Lセルフロック製作)	クレーン抜き	m2	TQ300403010	物価資料	1,960
内足場架拵(Lセルフロック製作)	クレーン抜き	m2	TQ300403020	物価資料	1,410
鋼製枠組足場架拵(重力式)	クレーン抜き	m2	TQ300404010	物価資料	2,410
鋼製枠組足場架拵(鋼矢板式)	クレーン抜き	m2	TQ300404020	物価資料	2,410

18-6 市場単価・コンクリート打設工（港湾）

名 称	規 格	単位	コード	単 価	
				本 土	佐 渡
コンクリート打設(ケーソン製作)	ポンプ車	m3	TQ300801010	物価資料	3,300
コンクリート打設(方塊製作)	ポンプ車	m3	TQ300802010	物価資料	4,000
コンクリート打設(方塊製作)	クレーン抜き	m3	TQ300802030	物価資料	2,600
コンクリート打設(方塊製作)	ミキサー車から直接投入	m3	TQ300802020	物価資料	2,600
コンクリート打設(Lセルブロック製作)	ポンプ車	m3	TQ300803010	物価資料	4,300
コンクリート打設(Lセルブロック製作)	クレーン抜き	m3	TQ300803030	物価資料	3,200
コンクリート打設(Lセルブロック製作)	ミキサー車から直接投入	m3	TQ300803020	物価資料	3,200
コンクリート打設(上部工製作)	ポンプ車	m3	TQ300804010	物価資料	3,300
コンクリート打設(上部工製作)	クレーン抜き	m3	TQ300804030	物価資料	2,200
コンクリート打設(上部工製作)	ミキサー車から直接投入	m3	TQ300804020	物価資料	2,200
コンクリート打設(上部工製作)	台船バケット・自積バケット	m3	TQ300805010	物価資料	3,100
コンクリート打設(上部工製作)	コンクリートミキサー船	m3	TQ300805020	物価資料	2,400

18-7 市場単価・係船柱取付工（港湾）

名 称	規 格	単位	コード	単 価	
				本 土	佐 渡
係船柱取付	100kN未満(陸上)クレーン抜き	基	TQ301201010	物価資料	30,200
係船柱取付	100kN未満(海上)	基	TQ301201020	物価資料	30,200
係船柱取付	100-150kN未満(陸上)クレーン抜き	基	TQ301201030	物価資料	31,900
係船柱取付	100-150kN未満(海上)	基	TQ301201040	物価資料	31,900
係船柱取付	150-1000kN未満(陸上)クレーン抜き	基	TQ301201050	物価資料	46,700
係船柱取付	150-1000kN未満(海上)	基	TQ301201060	物価資料	46,700
係船柱取付	1000kN以上(陸上)クレーン抜き	基	TQ301201070	物価資料	91,300
係船柱取付	1000kN以上(海上)	基	TQ301201080	物価資料	91,300
架台現場製作工	100kN未満	基	TQ301202010	物価資料	8,320
架台現場製作工	100-150kN未満	基	TQ301202020	物価資料	9,250
架台現場製作工	150-700kN未満	基	TQ301202030	物価資料	14,600
架台現場製作工	700-1000kN未満	基	TQ301202040	物価資料	23,200
架台現場製作工	1000-1500kN未満	基	TQ301202050	物価資料	31,300
架台現場製作工	1500kN以上	基	TQ301202060	物価資料	35,300
架台取付	100kN未満	基	TQ301203010	物価資料	5,100
架台取付	100-150kN未満	基	TQ301203020	物価資料	5,200
架台取付	150-700kN未満	基	TQ301203030	物価資料	7,900
架台取付	700-1000kN未満	基	TQ301203040	物価資料	10,500
架台取付	1000-1500kN未満	基	TQ301203050	物価資料	15,500
架台取付	1500kN以上	基	TQ301203060	物価資料	21,000

18-8 市場単価・防舷材取付・撤去工（港湾）

名 称	規 格	単位	コード	単 価	
				本 土	佐 渡
防舷材取付	H=250mm未満(陸上施工)クレーン抜き	基	TQ301301090	物価資料	11,000
防舷材取付	H=250mm未満(海上施工)	基	TQ301301100	物価資料	12,300
防舷材取付	H=250~500mm未満(陸上)クレーン抜き	基	TQ301301110	物価資料	14,700
防舷材取付	H=250~500mm未満(海上)	基	TQ301301120	物価資料	18,100
防舷材取付	H=500~800mm未満(陸上)クレーン抜き	基	TQ301301130	物価資料	19,400
防舷材取付	H=500~800mm未満(海上)	基	TQ301301140	物価資料	21,600
防舷材取付	H=800mm以上(陸上施工)クレーン抜き	基	TQ301301150	物価資料	23,100
防舷材取付	H=800mm以上(海上施工)	基	TQ301301160	物価資料	25,700
埋込栓取付	H=250mm未満(陸上施工)	基	TQ301302090	物価資料	8,900
埋込栓取付	H=250mm未満(海上施工)	基	TQ301302100	物価資料	10,200
埋込栓取付	H=250~500mm未満(陸上)	基	TQ301302110	物価資料	12,900
埋込栓取付	H=250~500mm未満(海上)	基	TQ301302120	物価資料	15,500
埋込栓取付	H=500~800mm未満(陸上)	基	TQ301302130	物価資料	16,700
埋込栓取付	H=500~800mm未満(海上)	基	TQ301302140	物価資料	18,800
埋込栓取付	H=800mm以上(陸上施工)	基	TQ301302150	物価資料	19,300
埋込栓取付	H=800mm以上(海上施工)	基	TQ301302160	物価資料	21,800
梯子取付	H=250mm未満(海上施工)	基	TQ301303020	物価資料	39,000
梯子取付	H=250mm未満(陸上施工)クレーン抜き	基	TQ301303010	物価資料	38,500
係船柱・舷材撤去	H=250mm未満クレーン抜き	基	TQ302801010	物価資料	15,300
係船柱・舷材撤去	H=250mm以上500mm未満クレーン抜き	基	TQ302801020	物価資料	23,900
係船柱・舷材撤去	H=500mm以上800mm未満クレーン抜き	基	TQ302801030	物価資料	32,900
係船柱・舷材撤去	H=800mm以上クレーン抜き	基	TQ302801040	物価資料	38,600

18-9 市場単価・車止・縁金物製作・取付・撤去工（港湾）

名 称	規 格	単位	コード	単 価	
				本 土	佐 渡
車止取付	二次製品クレーン抜き	m	TQ301402010	物価資料	2,200
縁金物取付	二次製品	m	TQ301404020	物価資料	1,250
車止撤去	合成樹脂型、角形鋼管製	m	TQ302802010	物価資料	1,700
車止撤去	被覆鋼板製(中詰コンクリートタイプ)	m	TQ302802020	物価資料	2,500

18-10 市場単価・止水板工（港湾）

名 称	規 格	単位	コード	単 価	
				本 土	佐 渡
止水板取付	クレーン抜き(陸上施工)	個	TQ300901010	物価資料	1,250
止水板取付	クレーン抜き(海上施工)	個	TQ300901020	物価資料	650
止水板取外	クレーン抜き(海上施工)	個	TQ300902010	物価資料	500

18-11 市場単価・上蓋工（港湾）

名 称	規 格	単位	コード	単 価	
				本 土	佐 渡
上蓋使用料		m ²	TQ301001010	物価資料	600
上蓋取付取外	クレーン抜き	函	TQ301002010	物価資料	84,000

18-12 市場単価・電気防食工（港湾）

名 称	規 格	単位	コード	単 価	
				本 土	佐 渡
取付金具製作		組	TQ301501010	物価資料	*
取付金具取付		組	TQ301502010	物価資料	*
陽極取付	基地として作業可能クレーン込み	個	TQ301503010	物価資料	*
電位測定装置取付		個	TQ301504010	物価資料	*

18-13 市場単価・港湾構造物塗装工（港湾）

名 称	規 格	単位	コード	単 価	
				本 土	佐 渡
係船柱塗装	錆止+下塗+上塗(2回)	m2	TQ301801010	物価資料	2,050
係船柱塗装	錆止のみ	m2	TQ301801020	物価資料	431
係船柱塗装	下塗+上塗(2回)	m2	TQ301801030	物価資料	1,650
係船柱塗替	錆止のみ	m2	TQ301802010	物価資料	431
係船柱塗替	下塗+上塗(2回)	m2	TQ301802020	物価資料	1,650
係船柱塗替	再錆止+下塗+上塗(2回)	m2	TQ301802030	物価資料	5,250
車止塗装	亜鉛メッキ面下塗り+中塗り+上塗り	m2	TQ301803010	物価資料	2,150
車止塗替	亜鉛メッキ面補修塗+下塗+中塗り+上塗り	m2	TQ301804010	物価資料	3,050
車止塗替	亜鉛メッキ未施工面の下塗り+上塗り	m2	TQ301804020	物価資料	2,550
縁金物塗装	亜鉛メッキ面下塗り+中塗り+上塗り	m2	TQ301805010	物価資料	2,050
縁金物塗替	亜鉛メッキ面補修塗+下塗+中塗り+上塗り	m2	TQ301806010	物価資料	2,950
縁金物塗替	亜鉛メッキ未施工面の下塗り+上塗り	m2	TQ301806020	物価資料	2,500

18-14 市場単価・支保工（港湾）

名 称	規 格	単位	コード	単 価	
				本 土	佐 渡
支保組立組外(ケーソン製作)	クレーン抜き	m	TQ300301010	物価資料	5,280
支保組立組外(重力式)	クレーン抜き	m	TQ300302010	物価資料	5,440
支保組立組外(鋼矢板式)	クレーン抜き	m	TQ300302020	物価資料	17,700

18-15 市場単価・マット工（港湾）

名 称	規 格	単位	コード	単 価	
				本 土	佐 渡
アスファルトマット(工場製作)設置	クレーン抜き	m2	TQ300201010	物価資料	13,200
ゴム系マット(再生)設置		m2	TQ300202010	物価資料	10,200

18-16 市場単価・吊鉄筋工（港湾）

名 称	規 格	単位	コード	単 価	
				本 土	佐 渡
吊鉄筋・吊バー組立	鉄筋径38mm未満クレーン抜き	kg	TQ300601010	物価資料	66.5
吊鉄筋・吊バー組立	鉄筋径38mm~50mm未満クレーン抜き	kg	TQ300601020	物価資料	61
吊鉄筋・吊バー組立	鉄筋径50mm~80mm未満クレーン抜き	kg	TQ300601030	物価資料	55

18-17 市場単価・防砂目土工（港湾）

名 称	規 格	単位	コード	単 価	
				本 土	佐 渡
防砂目地板取付	(陸上施工)	m	TQ301601010	物価資料	6,000
防砂目地板取付	(水中施工)	m	TQ301601020	物価資料	14,700

18-18 市場単価・吸出し防止工（港湾）

名 称	規 格	単位	コード	単 価	
				本 土	佐 渡
防砂シート敷設	クレーン抜き(陸上施工)	m2	TQ301701010	物価資料	900
防砂シート敷設	台船(海上施工・クレーン抜き)	m2	TQ301701020	物価資料	1,250
防砂シート敷設	クレーン付台船(海上施工・クレーン込)	m2	TQ301701030	物価資料	1,700

18-19 市場単価・現場鋼材溶接工（港湾）

名 称	規 格	単位	コード	単 価	
				本 土	佐 渡
手動アーク溶接(陸上施工)	開先V型6mm以上12mm未満	m	TQ301901010	物価資料	10,600
手動アーク溶接(陸上施工)	開先V型12mm以上16mm未満	m	TQ301901020	物価資料	17,300
手動アーク溶接(陸上施工)	開先V型16mm以上20mmまで	m	TQ301901030	物価資料	26,900
手動アーク溶接(陸上施工)	開先X型16mm以上20mm未満	m	TQ301901040	物価資料	25,600
手動アーク溶接(陸上施工)	開先X型20mm以上28mmまで	m	TQ301901050	物価資料	38,900
手動アーク溶接(陸上施工)	隅肉・重ね合せ3mm以上8mm未満	m	TQ301901060	物価資料	2,550
手動アーク溶接(陸上施工)	隅肉・重ね合せ8mm以上12mm未満	m	TQ301901070	物価資料	5,600
手動アーク溶接(陸上施工)	隅肉・重ね合せ12mm以上16mmまで	m	TQ301901080	物価資料	10,700
手動アーク溶接(海上施工)	開先V型6mm以上12mm未満	m	TQ301901090	物価資料	13,400
手動アーク溶接(海上施工)	開先V型12mm以上16mm未満	m	TQ301901100	物価資料	22,100
手動アーク溶接(海上施工)	開先V型16mm以上20mmまで	m	TQ301901110	物価資料	33,800
手動アーク溶接(海上施工)	開先X型16mm以上20mm未満	m	TQ301901120	物価資料	32,000
手動アーク溶接(海上施工)	開先X型20mm以上28mmまで	m	TQ301901130	物価資料	48,000
手動アーク溶接(海上施工)	隅肉・重ね合せ3mm以上8mm未満	m	TQ301901140	物価資料	3,400
手動アーク溶接(海上施工)	隅肉・重ね合せ8mm以上12mm未満	m	TQ301901150	物価資料	7,450
手動アーク溶接(海上施工)	隅肉・重ね合せ12mm以上16mmまで	m	TQ301901160	物価資料	13,700
半自動アーク溶接(陸上施工)	I型6mm以上10mmまで	m	TQ301902010	物価資料	1,350
半自動アーク溶接(陸上施工)	V型11mm以上20mm未満	m	TQ301902020	物価資料	6,300
半自動アーク溶接(陸上施工)	V型20mm以上30mm未満	m	TQ301902030	物価資料	10,100
半自動アーク溶接(陸上施工)	V型30mm以上35mmまで	m	TQ301902040	物価資料	14,000
半自動アーク溶接(陸上施工)	X型25mm以上35mmまで	m	TQ301902050	物価資料	9,950
半自動アーク溶接(海上施工)	I型6mm以上10mmまで	m	TQ301902060	物価資料	1,600
半自動アーク溶接(海上施工)	V型11mm以上20mm未満	m	TQ301902070	物価資料	8,100
半自動アーク溶接(海上施工)	V型20mm以上30mm未満	m	TQ301902080	物価資料	12,700
半自動アーク溶接(海上施工)	V型30mm以上35mmまで	m	TQ301902090	物価資料	18,300
半自動アーク溶接(海上施工)	X型25mm以上35mmまで	m	TQ301902100	物価資料	12,200
水中被覆アーク溶接	3mm以上6mm未満	m	TQ301903010	物価資料	11,700
水中被覆アーク溶接	6mm以上10mm未満	m	TQ301903020	物価資料	21,200
水中被覆アーク溶接	10mm以上13mm未満	m	TQ301903030	物価資料	39,000
水中被覆アーク溶接	13mm以上16mmまで	m	TQ301903040	物価資料	61,400
下地処理		個所	TQ301904010	物価資料	480
水中スタッド溶接		本	TQ301904020	物価資料	1,050

18-20 市場単価・現場鋼材切断工（港湾）

名 称	規 格	単位	コード	単 価	
				本 土	佐 渡
ガス切断(陸上施工)	手動2mm以上10mm未満	m	TQ302001010	物価資料	2,000
ガス切断(陸上施工)	手動10mm以上20mm未満	m	TQ302001020	物価資料	2,300
ガス切断(陸上施工)	手動20mm以上30mmまで	m	TQ302001030	物価資料	2,650
ガス切断(海上施工)	手動2mm以上10mm未満	m	TQ302001040	物価資料	2,600
ガス切断(海上施工)	手動10mm以上20mm未満	m	TQ302001050	物価資料	2,900
ガス切断(海上施工)	手動20mm以上30mmまで	m	TQ302001060	物価資料	3,450
ガス切断(陸上施工)	自動・半自動2mm以上10mm未満	m	TQ302002010	物価資料	1,050
ガス切断(陸上施工)	自動・半自動10mm以上20mm未満	m	TQ302002020	物価資料	1,300
ガス切断(陸上施工)	自動・半自動20mm以上30mmまで	m	TQ302002030	物価資料	1,550
ガス切断(海上施工)	自動・半自動2mm以上10mm未満	m	TQ302002040	物価資料	1,200
ガス切断(海上施工)	自動・半自動10mm以上20mm未満	m	TQ302002050	物価資料	1,550
ガス切断(海上施工)	自動・半自動20mm以上30mmまで	m	TQ302002060	物価資料	1,900
水中酸素アーク切断	2mm以上10mm未満	m	TQ302003010	物価資料	16,200
水中酸素アーク切断	10mm以上20mm未満	m	TQ302003020	物価資料	21,200
水中酸素アーク切断	20mm以上30mmまで	m	TQ302003030	物価資料	27,000

18-21 市場単価・汚濁防止膜工（港湾）

名 称	規 格	単 位	コード	単 価	
				本 土	佐 渡
汚濁防止膜設置	陸上クレーン込み	m	TQ302202010	物価資料	4,900
汚濁防止膜撤去	陸上クレーン込み	m	TQ302203010	物価資料	4,500
汚濁防止膜移設		m	TQ302201010	物価資料	4,200

18-22 市場単価・汚濁防止枠工（港湾）

名 称	規 格	単 位	コード	単 価	
				本 土	佐 渡
汚濁防止枠設置	陸上クレーン込み(枠寸14×14m級)	基	TQ302301010	物価資料	870,000
汚濁防止枠設置	陸上クレーン込み(枠寸20×20m級)	基	TQ302301020	物価資料	980,000
汚濁防止枠設置	陸上クレーン込み(枠寸22×22m級)	基	TQ302301030	物価資料	1,020,000
汚濁防止枠撤去	陸上クレーン込み(枠寸14×14m級)	基	TQ302302010	物価資料	760,000
汚濁防止枠撤去	陸上クレーン込み(枠寸20×20m級)	基	TQ302302020	物価資料	810,000
汚濁防止枠撤去	陸上クレーン込み(枠寸22×22m級)	基	TQ302302030	物価資料	840,000

18-23 市場単価・かき落とし工（港湾）

名 称	規 格	単 位	コード	単 価	
				本 土	佐 渡
かき落とし		m2	TQ302101010	物価資料	6,000

18-24 市場単価・伸縮目地工（港湾）

名 称	規 格	単 位	コード	単 価	
				本 土	佐 渡
伸縮目地工(滲青質系)	t=10mm	m2	TQ301101010	物価資料	2,070
伸縮目地工(発泡体系)	t=10mm	m2	TQ301102010	物価資料	2,060

18-25 市場単価・灯浮標設置撤去工（港湾）

名 称	規 格	単 位	コード	単 価	
				本 土	佐 渡
灯浮標設置	クレーン抜き	個	TQ302401010	物価資料	170,000
灯浮標撤去	クレーン抜き	個	TQ302402010	物価資料	145,000

18-26 市場単価・ペトロラタム被覆工（港湾）

名 称	規 格	単 位	コード	単 価	
				本 土	佐 渡
足場設置撤去(鋼管杭)	クレーン抜き	m2	TQ302701010	物価資料	*
足場設置撤去(鋼矢板・鋼管矢板)	クレーン抜き	m	TQ302701020	物価資料	*
被覆防食(鋼管杭)	クレーン抜き	m2	TQ302702010	物価資料	*
被覆防食(鋼矢板・鋼管矢板)	クレーン抜き	m2	TQ302702020	物価資料	*
端部処理(鋼管杭)	クレーン抜き	m	TQ302703010	物価資料	*
端部処理(鋼矢板・鋼管矢板)	クレーン抜き	m	TQ302703020	物価資料	*

1 9 市場単価・下水道

名 称	規 格	単 位	コード	単 価	
				本 土	佐 渡
ます設置工(塩化ビニル製)	ます(径150)	箇所	TQJ2001001	物価資料	*
ます設置工(塩化ビニル製)	ます(径200)	箇所	TQJ2001002	物価資料	*
ます設置工(塩化ビニル製)	ます(径300)	箇所	TQJ2001003	物価資料	*
ます設置工(塩化ビニル製)	ます(径350)	箇所	TQJ2001004	物価資料	*
ます設置工(塩化ビニル製)加算額	鋳鉄製防護蓋設置費	箇所	TQJ2001005	物価資料	*
取付管布設工および支管取付工	管径100	箇所	TQJ2002001	物価資料	*
取付管布設工および支管取付工	管径125	箇所	TQJ2002002	物価資料	*
取付管布設工および支管取付工	管径150	箇所	TQJ2002003	物価資料	*
取付管布設工および支管取付工	管径200	箇所	TQJ2002004	物価資料	*
組立マンホール設置工[手間のみ]	0号(内径750mm)または楕円	箇所	TQJ2003001	物価資料	*
組立マンホール設置工[手間のみ]	0号(内径750mm)または楕円	箇所	TQJ2003002	物価資料	*
組立マンホール設置工[手間のみ]	0号(内径750mm)または楕円	箇所	TQJ2003003	物価資料	*
組立マンホール設置工[手間のみ]	1号(内径900mm)	箇所	TQJ2003004	物価資料	*
組立マンホール設置工[手間のみ]	1号(内径900mm)	箇所	TQJ2003005	物価資料	*
組立マンホール設置工[手間のみ]	1号(内径900mm)	箇所	TQJ2003006	物価資料	*
組立マンホール設置工[手間のみ]	2号(内径1200mm)	箇所	TQJ2003007	物価資料	*
組立マンホール設置工[手間のみ]	2号(内径1200mm)	箇所	TQJ2003008	物価資料	*
組立マンホール設置工[手間のみ]	2号(内径1200mm)	箇所	TQJ2003009	物価資料	*
組立マンホール設置工[手間のみ]	3号(内径1500mm)	箇所	TQJ2003010	物価資料	*
組立マンホール設置工[手間のみ]	3号(内径1500mm)	箇所	TQJ2003011	物価資料	*
組立マンホール設置工[手間のみ]	3号(内径1500mm)	箇所	TQJ2003012	物価資料	*
小型マンホール工(塩化ビニル製)[材工共]	(起点・中間形式)マンホール深さ2m以下	箇所	TQJ2004001	物価資料	*
小型マンホール工(塩化ビニル製)[材工共]	(起点・中間形式)マンホール深さ2m以下	箇所	TQJ2004002	物価資料	*
小型マンホール工(塩化ビニル製)[材工共]	(起点・中間形式)マンホール深さ3.5m以下	箇所	TQJ2004003	物価資料	*
小型マンホール工(塩化ビニル製)[材工共]	(起点・中間形式)マンホール深さ3.5m以下	箇所	TQJ2004004	物価資料	*
小型マンホール工(塩化ビニル製)[材工共]	(底部会合形式)マンホール深さ2m以下	箇所	TQJ2004005	物価資料	*
小型マンホール工(塩化ビニル製)[材工共]	(底部会合形式)マンホール深さ2m以下	箇所	TQJ2004006	物価資料	*
小型マンホール工(塩化ビニル製)[材工共]	(底部会合形式)マンホール深さ3.5m以下	箇所	TQJ2004007	物価資料	*
小型マンホール工(塩化ビニル製)[材工共]	(底部会合形式)マンホール深さ3.5m以下	箇所	TQJ2004008	物価資料	*
組立マンホール設置工加算額[手間のみ]	鋳鉄製防護蓋設置費	箇所	TQJ2004009	物価資料	*
硬質塩化ビニル管設置工[材工共]	呼び径150mm	m	TQJ2005001	物価資料	*
硬質塩化ビニル管設置工[材工共]	呼び径200mm	m	TQJ2005002	物価資料	*
硬質塩化ビニル管設置工[材工共]	呼び径250mm	m	TQJ2005003	物価資料	*
硬質塩化ビニル管設置工[材工共]	呼び径300mm	m	TQJ2005004	物価資料	*
硬質塩化ビニル管設置工[材工共]	呼び径350mm	m	TQJ2005005	物価資料	*
リブ付硬質塩化ビニル管設置工[材工共]	呼び径150mm	m	TQJ2006001	物価資料	*
リブ付硬質塩化ビニル管設置工[材工共]	呼び径200mm	m	TQJ2006002	物価資料	*
リブ付硬質塩化ビニル管設置工[材工共]	呼び径250mm	m	TQJ2006003	物価資料	*
リブ付硬質塩化ビニル管設置工[材工共]	呼び径300mm	m	TQJ2006004	物価資料	*
リブ付硬質塩化ビニル管設置工[材工共]	呼び径350mm	m	TQJ2006005	物価資料	*
砂基礎工[手間のみ]	人力施工	m3	TQJ2007001	物価資料	*
砂基礎工[手間のみ]	機械施工	m3	TQJ2007002	物価資料	*
碎石基礎工[手間のみ]	人力施工	m3	TQJ2008001	物価資料	*
碎石基礎工[手間のみ]	機械施工	m3	TQJ2008002	物価資料	*

20 委託労務コード表（土木部適用）

（1）直接往復費の日当・宿泊料

宿泊料（滞在日額旅費を除く）については新潟県内及び乙地方で宿泊する場合に適用する。

測 量

技術者の職種	基準日額	日 当	宿泊料(普通旅費)
	コード	コード	コード
操縦士	RR0607	TR012	TR022
整備士	RR0608	TR012	TR022
撮影士	RR0609	TR012	TR022
撮影助手	RR0610	TR013	TR023
測量主任技師	RR0602	TR012	TR022
測量技師	RR0603	TR012	TR022
測量技師補	RR0604	TR013	TR023
測量助手	RR0605	TR013	TR023
測量補助員	RR0612	TR013	TR023
測量船操縦士	RR0613	TR012	TR022

設 計

技術者の職種	基準日額	日 当	宿泊料
	コード	コード	コード
主任技術者	RR0407	TR011	TR021
理事・技師長	RR0401	TR011	TR021
主任技師	RR0402	TR011	TR021
技師（A）	RR0403	TR012	TR022
〃（B）	RR0404	TR012	TR022
〃（C）	RR0405	TR012	TR022
技術員	RR0406	TR013	TR023
製図工（図工）	RR0409	—	—

調 査

技術者の職種	基準日額	日 当	宿泊料
	コード	コード	コード
主任技術者	RR0407	TR011	TR021
理事・技師長	RR0401	TR011	TR021
主任技師	RR0402	TR011	TR021
技師（A）	RR0403	TR012	TR022
〃（B）	RR0404	TR012	TR022
〃（C）	RR0405	TR012	TR022
技術員	RR0406	TR013	TR023
地質調査技師	RR0501	TR012	TR022
主任地質調査員	RR0502	TR013	TR023
地質調査員	RR0503	TR013	TR023

港湾積算基準

職種区分	日 当	宿泊料
	コード	コード
A	TR014	TR024
B	TR015	TR025
C	TR016	TR026

※職種区分については新潟県土木部積算基準[3 港湾]を参照下さい

(2) 現地に滞在して当該業務を実施する場合

目的地に到着した日は普通旅費による宿泊費とし、目的地に到着した日の翌日から目的地を出発する日の前日までの日数は、滞在日額旅費を計上する。

測 量

技術者の職種	宿泊料 (普通旅費)	宿泊料(滞在日額旅費)		
		30未満	30以上60未満	60以上
操縦士	TR022	TR032	TR042	TR052
整備士	TR022	TR032	TR042	TR052
撮影士	TR022	TR032	TR042	TR052
撮影助手	TR023	TR033	TR043	TR053
測量主任技師	TR022	TR032	TR042	TR052
測量技師	TR022	TR032	TR042	TR052
測量技師補	TR023	TR033	TR043	TR053
測量助手	TR023	TR033	TR043	TR053
測量補助員	TR023	TR033	TR043	TR053
測量船操縦士	TR022	TR032	TR042	TR052

設 計

技術者の職種	宿泊料 (普通旅費)	宿泊料(滞在日額旅費)		
		30未満	30以上60未満	60以上
主任技師	TR021	TR031	TR041	TR051
技師 (A)	TR022	TR032	TR042	TR052
〃 (B)	TR022	TR032	TR042	TR052
〃 (C)	TR022	TR032	TR042	TR052
技術員	TR023	TR033	TR043	TR053

調 査

技術者の職種	宿泊料 (普通旅費)	宿泊料(滞在日額旅費)		
		30未満	30以上60未満	60以上
主任技師	TR021	TR031	TR041	TR051
技師 (A)	TR022	TR032	TR042	TR052
〃 (B)	TR022	TR032	TR042	TR052
〃 (C)	TR022	TR032	TR042	TR052
技術員	TR023	TR033	TR043	TR053
地質調査技師	TR022	TR032	TR042	TR052
主任地質調査員	TR023	TR033	TR043	TR053
地質調査員	TR023	TR033	TR043	TR053

港湾積算基準

職種区分	宿泊料 (普通旅費)	宿泊料(滞在日額旅費)		
		30未満	30以上60未満	60以上
A	TR024	TR034	TR044	TR054
B	TR025	TR035	TR045	TR055
C	TR026	TR036	TR046	TR056

※職種区分については新潟県土木部積算基準[3 港湾]を参照下さい

2 1 設計業務委託等技術者単価 (単位：円／人)

(1) 設計業務委託等技術者単価 (土木部積算用)

職 種	コード	補正なし単価	構成比
理事・技師長	RR0401	61,700	0.450
主任技師	RR0402	52,700	0.500
技師(A)	RR0403	46,300	0.500
技師(B)	RR0404	37,900	0.500
技師(C)	RR0405	30,800	0.500
技術員	RR0406	26,200	0.550
主任技術者	RR0407	65,500	0.500
製図工(図工)	RR0409	28,000	0.550
地質調査技師	RR0501	42,900	0.500
主任地質調査員	RR0502	33,800	0.500
地質調査員	RR0503	23,500	0.550
試験助手	RR0505	*	
測量上級主任技師	RR0601	*	
測量主任技師	RR0602	42,200	0.550
測量技師	RR0603	34,800	0.550
測量技師補	RR0604	28,100	0.500
測量助手	RR0605	28,000	0.550
操縦士	RR0607	47,000	0.350
整備士	RR0608	36,700	0.450
撮影士	RR0609	35,100	0.500
撮影助手	RR0610	31,100	0.500
測量補助員	RR0612	22,700	0.550
測量船操縦士	RR0613	26,300	0.550
日当 A(2分の1日当)	TR011	1,238	2.000
日当 B(2分の1日当)	TR012	1,047	2.000
日当 C(2分の1日当)	TR013	809	2.000
宿泊料 A	TR021	11,238	2.000
宿泊料 B	TR022	9,333	2.000
宿泊料 C	TR023	7,428	2.000
日額旅費(30日未満) A	TR031	8,752	2.000
日額旅費(30日未満) B	TR032	8,752	2.000
日額旅費(30日未満) C	TR033	7,057	2.000
日額旅費(30～59日) A	TR041	7,866	2.000
日額旅費(30～59日) B	TR042	7,866	2.000
日額旅費(30～59日) C	TR043	6,352	2.000
日額旅費(60日以上) A	TR051	7,000	2.000
日額旅費(60日以上) B	TR052	7,000	2.000
日額旅費(60日以上) C	TR053	5,647	2.000
日当 A(2分の1日当) (港湾基準)	TR014	1,203	2.000
日当 B(2分の1日当) (港湾基準)	TR015	1,018	2.000
日当 C(2分の1日当) (港湾基準)	TR016	787	2.000
宿泊料 A (港湾基準)	TR024	10,925	2.000
宿泊料 B (港湾基準)	TR025	9,074	2.000
宿泊料 C (港湾基準)	TR026	7,222	2.000
日額旅費(30日未満) A (港湾基準)	TR034	8,509	2.000
日額旅費(30日未満) B (港湾基準)	TR035	8,509	2.000
日額旅費(30日未満) C (港湾基準)	TR036	6,861	2.000
日額旅費(30～59日) A (港湾基準)	TR044	7,648	2.000
日額旅費(30～59日) B (港湾基準)	TR045	7,648	2.000
日額旅費(30～59日) C (港湾基準)	TR046	6,175	2.000
日額旅費(60日以上) A (港湾基準)	TR054	6,805	2.000
日額旅費(60日以上) B (港湾基準)	TR055	6,805	2.000
日額旅費(60日以上) C (港湾基準)	TR056	5,490	2.000

(2) 設計業務委託等技術者単価 (農地部積算用)

職 種	コード	補正なし単価	構成比
測量上級主任技師(外業)	RA020	*	
測量主任技師(外業)	RA021	42,200	0.550
測量技師(外業)	RA022	34,800	0.550
測量技師補(外業)	RA023	28,100	0.500
測量助手 [I] (外業)	RA024	28,000	0.550
測量補助員(外業)	RA025	22,700	0.550
設計主任技術者(外業)	RA032	65,500	0.500
設計技師長(外業)	RA033	61,700	0.450
設計主任技師(外業)	RA034	52,700	0.500
設計技師 (A) (外業)	RA035	46,300	0.500
設計技師 (B) (外業)	RA036	37,900	0.500
設計技師 (C) (外業)	RA037	30,800	0.500
設計技術員(外業)	RA038	26,200	0.550
地質調査技師(外業)	RA041	42,900	0.500
主任地質調査員 (外業)	RA042	33,800	0.500
地質調査員(外業)	RA043	23,500	0.550
測量上級主任技師(内業)	RA120	*	
測量主任技師(内業)	RA121	42,200	0.550
測量技師(内業)	RA122	34,800	0.550
測量技師補(内業)	RA123	28,100	0.500
測量助手 [I] (内業)	RA124	28,000	0.550
測量補助員(内業)	RA125	22,700	0.550
設計主任技術者(内業)	RA132	65,500	0.500
設計技師長(内業)	RA133	61,700	0.450
設計主任技師(内業)	RA134	52,700	0.500
設計技師 (A) (内業)	RA135	46,300	0.500
設計技師 (B) (内業)	RA136	37,900	0.500
設計技師 (C) (内業)	RA137	30,800	0.500
設計技術員(内業)	RA138	26,200	0.550
地質調査技師(内業)	RA141	42,900	0.500
主任地質調査員(内業)	RA142	33,800	0.500
地質調査員(内業)	RA143	23,500	0.550
図工	RA229	28,000	0.550
測量人夫	RA230	17,800	0.885
普通作業員	RA247	17,800	0.885
特殊作業員	RA248	21,100	0.819
大工	RA250	22,400	0.900
普通旅費旅行雑費	RA941	510	
普通旅費宿泊料	RA951	10,093	
汽船普通旅客運賃	TNB241	2,204	2.000

(3) 設計業務委託等技術者単価 (林業積算用)

職 種	コード	補正なし単価	構成比
理事・技師長(内業)	RN330	61,700	0.450
主任技師(内業)	RN340	52,700	0.500
技師(A)(内業)	RN350	46,300	0.500
技師(B)(内業)	RN360	37,900	0.500
技師(C)(内業)	RN370	30,800	0.500
技術員(内業)	RN380	26,200	0.550
主任技術者(内業)	RN320	65,500	0.500
製図工(内業)	RN390	28,000	0.550
地質調査技師(内業)	RN520	42,900	0.500
主任地質調査員(内業)	RN530	33,800	0.500
地質調査員(内業)	RN540	23,500	0.550
試験助手(内業)	RN510	*	
測量上級主任技師(内業)	RN150	*	
測量主任技師(内業)	RN160	42,200	0.550
測量技師(内業)	RN170	34,800	0.550
測量技師補(内業)	RN180	28,100	0.500
測量助手(内業)	RN190	28,000	0.550
操縦士	RN110	47,000	0.350
整備士	RN120	36,700	0.450
撮影士	RN130	35,100	0.500
撮影助手	RN140	31,100	0.500
理事・技師長(外業)	RG330	61,700	0.450
主任技師(外業)	RG340	52,700	0.500
技師(A)(外業)	RG350	46,300	0.500
技師(B)(外業)	RG360	37,900	0.500
技師(C)(外業)	RG370	30,800	0.500
技術員(外業)	RG380	26,200	0.550
地質調査技師(外業)	RG520	42,900	0.500
主任地質調査員(外業)	RG530	33,800	0.500
地質調査員(外業)	RG540	23,500	0.550
測量上級主任技師(外業)	RG150	*	
測量主任技師(外業)	RG160	42,200	0.550
測量技師(外業)	RG170	34,800	0.550
測量技師補(外業)	RG180	28,100	0.500
測量助手(外業)	RG190	28,000	0.550
測量助手2(外業)	RGR190	28,000	0.550
測量補助員(外業)	RG220	22,700	0.550
測量補助員2(外業)	RGR220	22,700	0.550
測量補助員3(外業)	RGR221	22,700	0.550
測量補助員4(外業)	RGR222	22,700	0.550
測量補助員5(外業)	RGR223	22,700	0.550
測量補助員6(外業)	RGR224	22,700	0.550
測量船操縦士(外業)	RG230	26,300	0.550
普通旅費旅行雑費	TRR800	509	2.000
普通旅費宿泊料	TRR810	10,092	2.000

2 2 - 1 委託関係材料単価 (委託共通単価)

(1) 印刷・製本

名 称	規 格	単 位	コード	単 価		
				本	土	佐 渡
報告書印刷代(コピー)	A-3 100枚	部	TNB320			2,800
報告書印刷代(コピー)	A-4 100枚	部	TNB321			1,500
報告書印刷代(コピー)	A-3 200枚	部	TNB322			5,040
報告書印刷代(コピー)	A-4 200枚	部	TNB323			2,700
報告書印刷代(コピー)	A-3 300枚	部	TNB324			7,560
報告書印刷代(コピー)	A-4 300枚	部	TNB325			4,050
報告書印刷代(コピー)	A-3 400枚	部	TNB326			10,000
報告書印刷代(コピー)	A-4 400枚	部	TNB327			5,400
報告書印刷代(コピー)	A-3 500枚	部	TNB328			12,600
報告書印刷代(コピー)	A-4 500枚	部	TNB329			6,750
報告書印刷代(コピー)	A-3 600枚	部	TNB330			14,200
報告書印刷代(コピー)	A-4 600枚	部	TNB331			7,650
報告書印刷代(コピー)	A-3 700枚	部	TNB332			16,600
報告書印刷代(コピー)	A-4 700枚	部	TNB333			8,920
報告書印刷代(コピー)	A-3 800枚	部	TNB334			19,000
報告書印刷代(コピー)	A-4 800枚	部	TNB335			10,200
報告書印刷代(コピー)	A-3 900枚	部	TNB336			21,400
報告書印刷代(コピー)	A-4 900枚	部	TNB337			11,400
報告書印刷代(コピー)	A-3 1000枚	部	TNB338			23,800
報告書印刷代(コピー)	A-4 1000枚	部	TNB339			12,700
報告書製本代	原稿100枚以下 A-3	部	TNB340			460
報告書製本代	原稿100枚以下 A-4	部	TNB341			330
報告書製本代	原稿101~200枚 A-3	部	TNB342			860
報告書製本代	原稿101~200枚 A-4	部	TNB343			630
報告書製本代	原稿201~300枚 A-3	部	TNB344			1,260
報告書製本代	原稿201~300枚 A-4	部	TNB345			930
報告書製本代	原稿301~400枚 A-3	部	TNB346			1,660
報告書製本代	原稿301~400枚 A-4	部	TNB347			1,230
報告書製本代	原稿401~500枚 A-3	部	TNB348			2,060
報告書製本代	原稿401~500枚 A-4	部	TNB349			1,530
報告書製本代	原稿501~600枚 A-3	部	TNB350			2,460
報告書製本代	原稿501~600枚 A-4	部	TNB351			1,830
報告書製本代	原稿601~700枚 A-3	部	TNB352			2,860
報告書製本代	原稿601~700枚 A-4	部	TNB353			2,130
報告書製本代	原稿701~800枚 A-3	部	TNB354			3,260
報告書製本代	原稿701~800枚 A-4	部	TNB355			2,430
報告書製本代	原稿801~900枚 A-3	部	TNB356			3,660
報告書製本代	原稿801~900枚 A-4	部	TNB357			2,730
報告書製本代	原稿901~1000枚 A-3	部	TNB358			4,060
報告書製本代	原稿901~1000枚 A-4	部	TNB359			3,030
報告書表紙代	厚手(金文字入) A-3	部	TNB360			4,200
報告書表紙代	厚手(金文字入) A-4	部	TNB361			3,150
報告書表紙代	薄手(黒文字入) A-3	部	TNB362			3,500
報告書表紙代	薄手(黒文字入) A-4	部	TNB363			2,450
原図入れ筒	A-0 10枚	本	TNB368			物価資料
原図入れ筒	A-0 30枚	本	TNB369			物価資料
原図入れ筒	A-0 50枚	本	TNB370			物価資料
原図入れ筒	A-1 10枚	本	TNB371			物価資料
原図入れ筒	A-1 30枚	本	TNB372			物価資料
原図入れ筒	A-1 50枚	本	TNB373			物価資料
原図入れ筒	A-2 10枚	本	TNB374			物価資料
図面袋	A-1 10枚	枚	TNB375			物価資料
図面袋	A-1 30枚	枚	TNB376			物価資料
図面印刷代(コピー)	A-0(用紙代を含む)	枚	TNB380			810
図面印刷代(コピー)	A-1(用紙代を含む)	枚	TNB381			400
図面印刷代(コピー)	A-2(用紙代を含む)	枚	TNB382			200

2 2 - 2 委託関係材料単価 (測量関係材料単価)

(1) 測量杭 (杉)

名 称	規 格	単位	コード	単 価	
				本 土	佐 渡
測量杭	3×3×60cm	本	TNB030	62	
測量杭(杉)	4.5cm×4.5cm×45cm	本	TT112	60	
測量杭(杉)	4.5cm×4.5cm×60cm	本	TT113	*	
測量杭(杉)	6.0cm×6.0cm×60cm	本	TT114	130	
測量杭(杉)	9.0cm×9.0cm×90cm	本	TT116	390	
測量杭(杉)	4.5cm×4.5cm×90cm	本	TT117	100	
測量杭(杉)	9.0cm×9.0cm×75cm	本	TT118	300	

(2) ペンキ

名 称	規 格	単位	コード	単 価	
				本 土	佐 渡
ペンキ	白	kg	TT201	320	
ペンキ	黒	kg	TT202	320	

(3) 用紙・原図・記録紙

名 称	規 格	単位	コード	単 価	
				本 土	佐 渡
ポリエステルシート	Z300片面0.92m×20m	本	TT207	12,400	
ポリエステルシート	Z400片面0.92m×20m	本	TT231	15,300	
ポリエステルシート A1	#300 片面	枚	TNA085	物価資料	
ポリエステルシート A1	#500 片面	枚	TNA087	物価資料	
ポリエステルベース	片面#300 0.92×20m	本	TNA157	物価資料	
ポリエステルベース	片面#400 1.0×20m	本	TNA158	物価資料	
ポリエステルフィルム(基準点用)	#500 40×49.5cm	枚	TNA152	物価資料	
ケント紙	中測判(平板測量用)40×50cm	枚	TNA111	105	
地形図	1/1万 四六半裁判5色刷	枚	TT221	*	
地形図	1/5万 証判4刷	枚	TT222	*	
地形図	1/2.5万 証判3色刷	枚	TT229	*	
記録紙(音響測深機用)	25m	本	TT246	1,200	
第2原図密着焼(1~10枚)	#300 44×100	枚	TT710	*	
第2原図密着焼(11枚以上)	#300 44×100	枚	TT711	*	
航空フィルム	24cm×76m白黒	本	TT219	96,900	
航空フィルム	エアロカラーネガタイプ2445	本	TT220	196,000	
セクションポリエステル	0.92m×10.0m #300	本	TT234	6,200	

(4) 航空燃料

名 称	規 格	単位	コード	単 価	
				本 土	佐 渡
航空ガソリン		リットル	TT223	331	
航空オイル		リットル	TT224	1,690	

(5) 境界杭・鋳

名 称	規 格	単位	コード	単 価	
				本 土	佐 渡
コンクリート杭 新潟県文字入	9cm×9cm×90cm	本	T3172	物価資料	
道路境界杭	国土交通省型 120×120	本	TZJ4204001	物価資料	
コンクリート杭(基準点用)	7cm×7cm×60cm	本	TNA023	540	540
プラスチック杭 新潟県文字入	9cm×9cm×90cm	本	T3173	2,010	
プラスチック杭 新潟県文字入	7cm×7cm×60cm	本	TT604	570	
塩ビ製境界杭	4.5cm×4.5cm×45cm	本	TN8991	物価資料	263
塩ビ製境界杭	7cm×7cm×60cm	本	TN8993	物価資料	436
境界鋳 新潟県文字入	5cm×5cm×8cm	本	TT605	1,440	
補助地中標	5cm×5cm×5mm	個	TNA033	340	340
小杭	長1.2m 径4cm内外 10本詰	束	T5244	1,810	
小杭	長0.9m 径4cm内外 10本詰	束	T5245	1,810	

2 2 - 3 委託関係材料単価 (調査関係材料単価)

(1) ボーリング機材

名 称	規 格	単位	コード	単 価	
				本 土	佐 渡
ケーシングパイプ	83mmL=1.5m	本	TT548	物価資料	
コアチューブ(シングルφ64)	(66mm用)L=1.5m	本	TT545	物価資料	
コアチューブ(ダブルφ66)	(66mm用)L=1.5m	本	TT546	物価資料	
ダイヤモンドビット	軟岩Ⅱサーフェイスφ66mm	m	TT540	2,840	
ダイヤモンドビット	硬岩サーフェイスφ66mm	m	TT541	5,680	
ダイヤモンドリーマー	軟岩Ⅱφ66mm	m	TT542	1,100	
ダイヤモンドリーマー	硬岩φ66mm	m	TT543	1,420	
ボーリングロッド	40.5mmL=3.0m	本	TT547	物価資料	
メタルクラウン	φ66mm	個	TT544	物価資料	
スタビライザー(アンカー用)	径84.5 L=300	個	TZJ6439001	物価資料	
スタビライザー(アンカー用)	径99.5 L=300	個	TZJ6439002	物価資料	
スタビライザー(アンカー用)	径114.5 L=300	個	TZJ6439003	物価資料	
スタビライザー(アンカー用)	径129.5 L=300	個	TZJ6439004	物価資料	
スィーベル(アンカー用)	φ86用	個	TZJ6445003	物価資料	
スィーベル(アンカー用)	φ101用	個	TZJ6445004	物価資料	
スィーベル(アンカー用)	φ116用	個	TZJ6445005	物価資料	

(2) 泥水調整剤

名 称	規 格	単位	コード	単 価	
				本 土	佐 渡
調泥材	CMC、ハライト、テルナイト等	kg	TZJ4734001	物価資料	

(3) 標本箱・運搬箱

名 称	規 格	単位	コード	単 価	
				本 土	佐 渡
標本箱(木製)	プラスチックケース10本入	箱	TT550	1,520	
標本箱(木製)	φ66×1000mm×5列	箱	TT551	2,520	

(4) サウンディングおよび原位置試験機材

名 称	規 格	単位	コード	単 価	
				本 土	佐 渡
デニソライナー	ステン、内径75mm、厚1.5mm	本	TT553	10,400	
サンプラー	標準貫入試験用	個	TT554	41,600	
シュー	標準貫入試験用	個	TT555	4,000	
内外ゴム(内80、外80)	孔内水平載荷試験用(普通)	組	TT556	16,500	
高圧パッカー(φ66用)	孔内水平載荷試験用(高圧)	組	TT557	35,700	
スクウェーポイント	スウェーデン式	個	TT558	16,000	
ロッド	スウェーデン式(19mm専用)	本	TT559	6,400	
コーン	オランダ式2重管コーン、2t用	個	TT560	68,000	
ロッド	オランダ式(28mm専用)	本	TT561	26,400	
コーン	ポータブル式(単管式)	個	TT562	4,960	
ロッド	ポータブル式(16mm専用)	本	TT563	4,080	
パイプ(A)	80Aガス管 5m	組	TT570	8,160	
パイプ(B)	80Aガス管15m	組	TT571	24,500	
パイプ(C)	50Aガス管15m	組	TT572	13,900	
シンワールライナー	ステンレス製	本	TT577	10,400	
トリプルライナー	塩ビ製	本	TT578	657	

(5) 弾性波探査資材

名 称	規 格	単位	コード	単 価	
				本 土	佐 渡
爆破母線	2芯線	m	TNA168	物価資料	195
マンガン乾電池	単2 1.5V	個	TNA187	物価資料	49
受振ケーブル	10mピッチ 24ch	m	TNA189	22.3	22.3

(6) 足場材

名 称	規 格	単 位	コード	単 価	
				本 土	佐 渡
足場パイプ(径48.6mm)	L=2m(損率5%)	本	TT564	物価資料	
足場パイプ(径48.6mm)	L=4m(損率5%)	本	TT565	物価資料	
足場パイプ(径48.6mm)	L=5m(損率25%)	本	TT566	物価資料	
クランプ(径48.6mm)	(損率30%)	個	TT567	物価資料	
クランプ(径48.6mm)	(損率50%)	個	TT568	物価資料	
据付台(床板・杉板)	4×3.6×20(損率25%)	m3	TT573	*	
据付台(床板・杉板)	4×3.6×20(損率33%)	m3	TT574	*	
角材(杉材・損率33%)	3m×9cm×9cm	m3	TT576	12,500	

(7) 斜面調査用簡易貫入試験機

名 称	規 格	単 位	コード	単 価	
				本 土	佐 渡
貫入先端コーン	斜面調査用簡易貫入試験機	個	TT579	10,500	
ロッド 50cm	斜面調査用簡易貫入試験機	本	TT580	6,090	
試験機(ノッキングヘッド・ウェイト・ガイドロッド)	斜面調査用簡易貫入試験機	機	TT581	121,000	

(8) 移動変形調査資材

名 称	規 格	単 位	コード	単 価	
				本 土	佐 渡
パイプひずみ計	φ48mm t3.6mm ソケットレス仕様	本	TT721	3,650	
リード線	3芯	m	TT722	59	
ソケット		個	TT723	*	
アルミケーシング	φ47mm×3m 立上がり1m含む	本	TT726	8,920	
アルミカップリング	φ47mm	個	TT727	2,120	
ケーシングキャップ類	φ47mm	組	TT728	3,400	
塩ビストレンゲージパイプ	1方向2ゲージ VP40(φ48mm、t3.6mm)	本	TSR331	2,970	

(9) 地下水調査資材

名 称	規 格	単 位	コード	単 価	
				本 土	佐 渡
フロート	径30mm 重鐘付	個	TSR323	12,700	
採水ビン	100cc入	本	TSR340	70	
採水ビン(着色)	1L入	本	TSR342	177	
塩化ナトリウム		kg	TSR161	58	
硫酸マンガン		kg	TSR162	3,550	

2 2 - 4 委託関係材料単価 (測量・調査関係機械器具損料)

(1) 測量機械器具損料

名 称	規 格	単位	コード	単 価	
				本 土	佐 渡
レベル	1級	日	TM105	5,580	
レベル	2級	日	TM106	3,090	
レベル	3級	日	TM107	1,220	
光波測距儀	特級短距離型	日	TM109	*	
空中写真カメラ	広角、FMC付き	h	TM114	52,400	
トータルステーション	1級	日	TM117	5,230	
トータルステーション	2級	日	TM118	4,140	
トータルステーション	3級	日	TM131	1,750	
座標展開機		日	TM132	2,390	
図化機損料	2級A	日	TM159	30,230	
図化機	2級B	日	TM119	14,410	
水準用電卓		日	TM158	1,060	
測深機	一方向200KHZ	日	TM601	5,560	
RTKGNSS	DGNSS兼用	日	TM602	52,800	
DGNSS		日	TM603	8,160	

(2) 調査関係機械器具損料

名 称	規 格	単位	コード	単 価	
				本 土	佐 渡
モルレル機械器具損料	50m超100m以下	日	TM701	1,500	
モルレル機械器具損料	100m超200m以下	日	TM702	1,850	
モルレル機械器具損料	500m超～1000m以下	日	TM703	3,200	
モルレル機械器具損料	50m以下	日	TM707	1,350	
モルレル機械器具損料	200m超300m以下	日	TM708	2,000	
モルレル機械器具損料	300m超500m以下	日	TM709	2,200	
索道機械器具損料	100m以下	日	TM704	4,240	
索道機械器具損料	100m超～500m以下	日	TM705	5,720	
索道機械器具損料	500m超～1000m以下	日	TM706	6,710	
水位計	自記式	日	TMR210	671	
水位計	携帯型	日	TMR211	144	
地下水検層測定器	比抵抗測定器 ME-48	日	TMR214	962	
蛍光光度計	定量分析	日	TMR217	7,920	
伸縮計	7日巻	日	TMR218	320	
傾斜計	水準傾斜計(水管式)	日	TMR219	384	
磁気探査計損料	磁気傾度計、増幅器、記録器	日	K3220	8,920	
鋼製槽損料	種類10m質量14.6t	日	KE020	19,600	
鋼製槽損料	種類12m質量16.5t	日	KE021	21,500	
鋼製槽損料	種類15m質量18.4t	日	KE022	23,400	
鋼製槽損料	種類20m質量23.0t	日	KE023	27,700	
鋼製槽損料	種類25m質量26.7t	日	KE024	31,000	
鋼製槽損料	種類30m質量29.0t	日	KE025	33,100	

(3) 自動車・飛行機損料

名 称	規 格	単位	コード	単 価	
				本 土	佐 渡
小型自動車	ライトバン1500cc A損料	h	TM122	169	
小型自動車	ライトバン1500cc B損料積雪地	供用日	TM123	967	
トラック	クレーン装置付2t積2.9t吊A損料	h	TM124	447	
トラック	クレーン装置付2t積2.9t吊B損料積雪地	供用日	TM125	5,470	
トラック	クレーン装置付3t積2.9t吊A損料	h	TM126	523	
トラック	クレーン装置付3t積2.9t吊B損料積雪地	供用日	TM127	6,390	
トラック	クレーン装置付4t積2.9t吊A損料	h	TM128	594	
トラック	クレーン装置付4t積2.9t吊B損料積雪地	供用日	TM129	7,250	
飛行機	単発	h	TM150	81,540	
飛行機	双発	h	TM153	*	

2 2 - 5 委託関係材料単価 (解析等単価)

(1) 地質調査解析

名 称	規 格	単 位	コード	単 価		
				本	土	佐 渡
既存資料の収集・現地調査	直接人件費(解析等調査業務費)	業務	T9711	81,300		
資料整理とりまとめ	直接人件費(解析等調査業務費)	業務	T9721	64,600		
資料整理とりまとめ	直接人件費(直接調査費)	業務	T9722	78,800		
断面図等の作成	直接人件費(解析等調査業務費)	業務	T9731	60,500		
断面図等の作成	直接人件費(直接調査費)	業務	T9732	78,800		
総合解析とりまとめ	直接人件費(解析等調査業務費)	業務	T9741	343,000		

2 2 - 6 委託関係材料単価 (道路台帳補正審査費)

名 称	規 格	単 位	コード	単 価		
				本	土	佐 渡
道路台帳補正審査費	0.1km未満	箇所	TT700	10,000		
道路台帳補正審査費	0.1km以上～0.2km未満	箇所	TT701	22,000		
道路台帳補正審査費	0.2km以上～0.5km未満	箇所	TT702	36,000		
道路台帳補正審査費	0.5km以上	km	TT703	79,000		

2 2 - 7 委託関係材料単価 (地すべり調査関係)

(1) 単価

名 称	規 格	単 位	コード	単 価		
				本	土	佐 渡
指示計	EM-52	台	TT801	297,000		
孔内傾斜計	EIN5000G(50mケーブル付き)	組	TT802	377,000		
地下水検層器		台	TT803	255,000		
測定器		台	TT804	255,000		
水位計	携帯型	台	TT805	38,200		
水位計	自記式	台	TT806	178,000		

(2) 損料

名 称	規 格	単 位	コード	単 価		
				本	土	佐 渡
水位計	携帯型	日	TM625	70		
静歪み指示計		日	TM626	203		
水位計	自記式	日	TM627	259		
指示計・孔内傾斜計		日	TM628	1,200		
伸縮計	7日巻き	日	TM629	156		
傾斜計		日	TM630	94		

1. 上記単価は損料単価である。

2 3 単位水量測定費

名 称	規 格	単 位	コード	単 価		
				本	土	佐 渡
単位水量測定測定費	W/Cシ-タ[MT-200～400]	回	T9981	18,000		

測定1回当たりの機械使用料と人件費の合計である。

2 4 新潟県CALSシステム利用登録料

名 称	規 格	単 位	コード	単 価		
				本	土	佐 渡
新潟県CALSシステム利用登録料	土木部積算基準適用(委託業務用)	式	TCALS	59,000		
新潟県CALSシステム利用登録料	農地部発注用	式	TNCALS	59,000		

平成30年度における発注案件1件あたり利用料である。

25 ICT建設機械経費

名 称	規 格	単位	コード	単 価	
				本 土	佐 渡
システム初期費	フルドーザ	式	TZJ6890001	548,000	
システム初期費	バックホウ	式	TZJ6890002	598,000	
システム初期費	モータグレーダ	式	TZJ6890003	623,000	
ICT建設機械経費加算額	フルドーザ	日	TLC1300001	39,000	
ICT建設機械経費加算額	バックホウ	日	TLC1300002	41,000	
ICT建設機械経費加算額	モータグレーダ	日	TLC1300003	49,000	

26-1 共通資材 (鋼材) (港湾)

(1) 異形棒鋼

名 称	規 格	単位	コード	単 価	
				本 土	佐 渡
鉄筋(異形)	SD295AD10	kg	TZ301010100	物価資料	84
鉄筋(異形)	SD295AD13	kg	TZ301010110	物価資料	82
鉄筋(異形)	SD295AD16	kg	TZ301010120	物価資料	80
鉄筋(異形)	SD345D13	kg	TZ301010200	物価資料	85
鉄筋(異形)	SD345D16	kg	TZ301010210	物価資料	83
鉄筋(異形)	SD345D19	kg	TZ301010220	物価資料	83
鉄筋(異形)	SD345D22	kg	TZ301010230	物価資料	83
鉄筋(異形)	SD345D25	kg	TZ301010240	物価資料	83
鉄筋(異形)	SD345D29	kg	TZ301010250	物価資料	84
鉄筋(異形)	SD345D32	kg	TZ301010260	物価資料	84
鉄筋(異形)	SD345D35	kg	TZ301010270	物価資料	87

1. エキストラが必要な場合は別途加算のこと。

(2) 一般構造用棒鋼

名 称	規 格	単位	コード	単 価	
				本 土	佐 渡
鉄筋(丸鋼)	SS400径16mm	kg	TZ301010350	物価資料	
鉄筋(丸鋼)	SS400径38mm	kg	TZ301010430	物価資料	
鉄筋(丸鋼)	SS400径50mm	kg	TZ301010480	物価資料	
鉄筋(丸鋼)	SS400径60mm	kg	TZ301010500	物価資料	
鉄筋(丸鋼)	SS400径13mm	kg	TZ301010340	物価資料	
鉄筋(丸鋼)	SS400径25mm	kg	TZ301010380	物価資料	
鉄筋(丸鋼)	SS400径44mm	kg	TZ301010450	物価資料	
鉄筋(丸鋼)	SS400径48mm	kg	TZ301010470	物価資料	

1. エキストラが必要な場合は別途加算のこと。

(3) 等辺山形鋼

名 称	規 格	単位	コード	単 価	
				本 土	佐 渡
等辺山形鋼	L-50×50×6	kg	TZ301010040	物価資料	
等辺山形鋼	L-75×75×9mm	kg	TZ301010030	物価資料	
等辺山形鋼	L-100×100×10	kg	TZ301010050	物価資料	

1. エキストラが必要な場合は別途加算のこと。

(4) みぞ形鋼

名 称	規 格	単位	コード	単 価	
				本 土	佐 渡
溝形鋼	150×75×6.5×10	kg	TZ301010010	物価資料	

1. エキストラが必要な場合は別途加算のこと。

(5) 縞鋼板

名 称	規 格	単位	コード	単 価	
				本 土	佐 渡
鋼板	T=9mm	kg	TZ301010060	物価資料	

26-2 共通資材 (仮設材) (港湾)

(1) 土のう

名 称	規 格	単 位	コード	単 価	
				本 土	佐 渡
麻袋	62cm×48cm	枚	TZ301070020	物価資料	77

26-3 共通資材 (木材) (港湾)

(1) 木材

名 称	規 格	単 位	コード	単 価	
				本 土	佐 渡
木材(ハタ角)	10.0cm×10.0cm×4.0m	m3	TZ301080070	物価資料	43,000

26-4 共通資材 (塗料) (港湾)

(1) 鋼構造物用塗料

名 称	規 格	単 位	コード	単 価	
				本 土	佐 渡
塗料(下塗用)	エポキシ樹脂(下塗用)	kg	TZ301090010	物価資料	
調合ペイント(下塗用)	フェノール樹脂M.I.O塗料	kg	TZ301090020	物価資料	

26-5 土木資材 (道路資材) (港湾)

(1) アスファルト乳剤・改質アスファルト

名 称	規 格	単 位	コード	単 価	
				本 土	佐 渡
アスファルト乳剤	PK-3	l	TZ302010010	物価資料	105
アスファルト乳剤	PK-4	l	TZ302010020	物価資料	105

(2) コンクリート舗装用材

名 称	規 格	単 位	コード	単 価	
				本 土	佐 渡
路盤紙		m2	TZ302010050	物価資料	

26-6 土木資材 (河川・港湾資材) (港湾)

(1) 港湾用築堤マット

名 称	規 格	単 位	コード	単 価	
				本 土	佐 渡
普通アスファルトマット	AM-I, T=5cm	m2	TZ302010030	8,400*	
帆布	合成繊維T≥0.47mm	m2	TZ302020010	1,000	1,050

1. 上記アスファルトマット (TZ302010030) の単価は、海上現場渡し単価である。
2. 上記アスファルトマット (TZ302010030) の単価は、孔無しタイプである。
3. 上記不織布及び帆布 (TZ302020010) の単価は、縫台および縫製加工代を含む。
4. 上記不織布及び帆布 (TZ302020010) の敷込みは別途計上のこと。

(2) 目地板

名 称	規 格	単 位	コード	単 価	
				本 土	佐 渡
エラストパ	T=10mm	m2	TZ302030010	物価資料	1,760

26-7 賃貸料金、工具類、薬品、燃料、スクラップ (各種賃貸料金) (港湾)

(1) 建設機械器具賃貸料金 (長期割引補正あり)

名 称	規 格	単 位	コード	単 価		
				本	土	佐 渡
タイヤローラ[普通型]	質量8~20t	日	TL301040040	物価資料		
振動ローラ(舗装用)[ハンドガイド式]	質量0.8~1.1t	日	TL301040010	物価資料		
振動ローラ(舗装用)[搭乗・コンバインド式]	質量3~4t	日	TL301040020	物価資料		
高所作業車	ブーム型12m	日	TL301010310	物価資料		
空気圧縮機	3.5~3.7m ³ /min	日	TL301020010	物価資料		
空気圧縮機	5.0m ³ /min	日	TL301020020	物価資料		
空気圧縮機	7.5~7.8m ³ /min	日	TL301020030	物価資料		
空気圧縮機	10.5~11m ³ /min	日	TL301020040	物価資料		
空気圧縮機	18~19m ³ /min	日	TL301020050	物価資料		
発動発電機	2kVA	日	TL301030010	物価資料		
発動発電機(排出ガス対策型)	10kVA	日	TL301030070	物価資料		
発動発電機(排出ガス対策型)	20kVA	日	TL301030080	物価資料		
発動発電機(排出ガス対策型)	35kVA	日	TL301030090	物価資料		
発動発電機(排出ガス対策型)	45kVA	日	TL301030100	物価資料		
発動発電機(排出ガス対策型)	60kVA	日	TL301030110	物価資料		
発動発電機(排出ガス対策型)	75kVA	日	TL301030120	物価資料		
発動発電機(排出ガス対策型)	100kVA	日	TL301030130	物価資料		
発動発電機(排出ガス対策型)	125kVA	日	TL301030140	物価資料		
発動発電機(排出ガス対策型)	150kVA	日	TL301030150	物価資料		
発動発電機(排出ガス対策型)	200kVA	日	TL301030160	物価資料		
発動発電機(排出ガス対策型)	250kVA	日	TL301030170	物価資料		
発動発電機(排出ガス対策型)	300kVA	日	TL301030180	物価資料		
発動発電機	350kVA	日	TL301030020	物価資料		
発動発電機	400kVA	日	TL301030030	物価資料		
タンパ及びランマ	質量60~80kg	日	TL301040030	物価資料		

価格の適用にあたっては、建設物価・積算資料等によること。

(2) 移動式クレーン作業料金 (長期割引補正なし)

名 称	規 格	単 位	コード	単 価		
				本	土	佐 渡
クローラクレーン	(油圧駆動式)35t吊	日	TL301010130	物価資料		
クローラクレーン	(油圧駆動式)40t吊	日	TL301010140	物価資料		
クローラクレーン	(油圧駆動式)50t吊	日	TL301010150	物価資料		
クローラクレーン	(油圧駆動式)55t吊	日	TL301010160	物価資料		
クローラクレーン	(油圧駆動式)65t吊	日	TL301010170	物価資料		
クローラクレーン	(油圧駆動式)80t吊	日	TL301010180	物価資料		
クローラクレーン	(油圧駆動式)100t吊	日	TL301010190	物価資料		
クローラクレーン	(油圧駆動式)150t吊	日	TL301010200	物価資料		
クローラクレーン	(油圧駆動式)200t吊	日	TL301010210	物価資料		
クローラクレーン	(油圧駆動式)300t吊	日	TL301010230	物価資料		
クローラクレーン	(油圧駆動式)450t吊	日	TL301010240	物価資料		

(3) 移動式クレーン作業料金（長期割引補正あり）

名 称	規 格	単 位	コード	単 価		
				本	土	佐 渡
トラッククレーン	(油圧伸縮ジブ型) 16t吊	日	TL301010010	物価資料		
トラッククレーン	(油圧伸縮ジブ型) 20t吊	日	TL301010020	物価資料		
トラッククレーン	(油圧伸縮ジブ型) 25t吊	日	TL301010030	物価資料		
トラッククレーン	(油圧伸縮ジブ型) 30t吊	日	TL301010040	物価資料		
トラッククレーン	(油圧伸縮ジブ型) 35t吊	日	TL301010050	物価資料		
トラッククレーン	(油圧伸縮ジブ型) 45t吊	日	TL301010060	物価資料		
トラッククレーン	(油圧伸縮ジブ型)100t吊	日	TL301010080	物価資料		
トラッククレーン	(油圧伸縮ジブ型)120t吊	日	TL301010090	物価資料		
トラッククレーン	(油圧伸縮ジブ型)160t吊	日	TL301010100	物価資料		
トラッククレーン	(油圧伸縮ジブ型)200t吊	日	TL301010110	物価資料		
トラッククレーン	(油圧伸縮ジブ型)360t吊	日	TL301010120	物価資料		
トラッククレーン	(油圧伸縮ジブ型) 50t吊	日	TL301010070	物価資料		
ラフテレンクレーン[油圧伸縮ジブ型]	16t吊	日	TL301010250	物価資料		
ラフテレンクレーン[油圧伸縮ジブ型]	20t吊	日	TL301010260	物価資料		
ラフテレンクレーン[油圧伸縮ジブ型]	25t吊	日	TL301010270	物価資料		
ラフテレンクレーン[油圧伸縮ジブ型]	35t吊	日	TL301010280	物価資料		
ラフテレンクレーン[油圧伸縮ジブ型]	45t吊	日	TL301010290	物価資料		
ラフテレンクレーン[油圧伸縮ジブ型]	50t吊	日	TL301010300	物価資料		

価格の適用にあたっては、建設物価・積算資料等によること。

(4) 仮設鋼材リース料金

名 称	規 格	単 位	コード	単 価		
				本	土	佐 渡
H形鋼の賃料	H-30090日(3ヶ月)以内	t・日	TL302070020	物価資料		
H形鋼の賃料	H-300180日(6ヶ月)以内	t・日	TL302070030	物価資料		
H形鋼の賃料	H-300360日(12ヶ月)以内	t・日	TL302070040	物価資料		
H形鋼の賃料	H-300720日(24ヶ月)以内	t・日	TL302070050	物価資料		

1. 上記単価における賃料は、地域機関渡し単価である。
詳細は物価資料の「価格の適用」を参照のこと。
2. 減額補正が生じる場合があるので注意すること。
(詳細は土木部積算基準全国版第Ⅱ編共通工第5章仮設工を参照。)
3. 鋼矢板及びH形鋼は日当たり賃料、覆工板は月当たり賃料である。

26-8 賃貸料金、工具類、薬品、燃料、スクラップ (工具類) (港湾)

(1) コンクリートカッターブレード

名 称	規 格	単 位	コード	単 価	
				本 土	佐 渡
カッターブレード	径20cm	枚	TZ306010010	物価資料	

26-9 賃貸料金、工具類、薬品、燃料、スクラップ (燃料、スクラップ) (港湾)

(1) 石油製品

名 称	規 格	単 位	コード	単 価	
				本 土	佐 渡
重油A	バージ	l	TZ304010150	物価資料	95
重油A	ローリー	l	TZ304010160	物価資料	88
重油A	ローリー	l	TZ304010170	物価資料	88
重油C	バージ	l	TZ304010180	物価資料	*
軽油 免税	ミニローリー	l	TZ304010110	物価資料	*
軽油 免税	ローリー	l	TZ304010120	物価資料	*
軽油 免税	1.2号(船舶用)	l	TZ304010130	84.9	99.9
軽油	ミニローリー	l	TZ304010070	物価資料	*
軽油	ローリー	l	TZ304010080	物価資料	*
軽油	1.2号ハtrol給油	l	TZ304010090	物価資料	132
軽油	1.2号ハtrol給油	l	TZ305010250	物価資料	132
ガソリン	レギュラースタント	l	TZ304010030	物価資料	151
ガソリン	ローリー	l	TZ304010040	物価資料	*
ガソリン	レギュラー	l	TZ304010050	物価資料	151

(2) ガス、凝集剤

名 称	規 格	単 位	コード	単 価	
				本 土	佐 渡
プロパン		kg	TZ304030010	物価資料	156
酸素		m3	TZ304030030	物価資料	341
アセチレン		kg	TZ304030020	物価資料	1,210

2.7 標準単価

(1) 機械式継手工(ねじ節鉄筋継手)

名 称	規 格	単位	コード	単 価		
				本	土	佐 渡
機械式継手工(ねじ節鉄筋継手)	D13+D13	箇所	T9800			物価資料
機械式継手工(ねじ節鉄筋継手)	D16+D16	箇所	T9801			物価資料
機械式継手工(ねじ節鉄筋継手)	D19+D19	箇所	T9802			物価資料
機械式継手工(ねじ節鉄筋継手)	D22+D22	箇所	T9803			物価資料
機械式継手工(ねじ節鉄筋継手)	D25+D25	箇所	T9804			物価資料
機械式継手工(ねじ節鉄筋継手)	D29+D29	箇所	T9805			物価資料
機械式継手工(ねじ節鉄筋継手)	D32+D32	箇所	T9806			物価資料
機械式継手工(ねじ節鉄筋継手)	D35+D35	箇所	T9807			物価資料
機械式継手工(ねじ節鉄筋継手)	D38+D38	箇所	T9808			物価資料
機械式継手工(ねじ節鉄筋継手)	D41+D41	箇所	T9809			物価資料
機械式継手工(ねじ節鉄筋継手)	D51+D51	箇所	T9810			物価資料
機械式継手工(ねじ節鉄筋継手)	D13+D13	箇所	T9811			物価資料
機械式継手工(ねじ節鉄筋継手)	D16+D16	箇所	T9812			物価資料
機械式継手工(ねじ節鉄筋継手)	D19+D19	箇所	T9813			物価資料
機械式継手工(ねじ節鉄筋継手)	D22+D22	箇所	T9814			物価資料
機械式継手工(ねじ節鉄筋継手)	D25+D25	箇所	T9815			物価資料
機械式継手工(ねじ節鉄筋継手)	D29+D29	箇所	T9816			物価資料
機械式継手工(ねじ節鉄筋継手)	D32+D32	箇所	T9817			物価資料
機械式継手工(ねじ節鉄筋継手)	D35+D35	箇所	T9818			物価資料
機械式継手工(ねじ節鉄筋継手)	D38+D38	箇所	T9819			物価資料
機械式継手工(ねじ節鉄筋継手)	D41+D41	箇所	T9820			物価資料
機械式継手工(ねじ節鉄筋継手)	D51+D51	箇所	T9821			物価資料

(2) 区画線工

名 称	規 格	単位	コード	単 価		
				本	土	佐 渡
区画線設置(溶融式)昼間	豪雪有実線15cm制約無	m	TQJ1036013			物価資料
区画線設置(溶融式)昼間	豪雪有実線20cm制約無	m	TQJ1036016			物価資料
区画線設置(溶融式)昼間	豪雪有実線30cm制約無	m	TQJ1036019			物価資料
区画線設置(溶融式)昼間	豪雪有実線45cm制約無	m	TQJ1036022			物価資料
区画線設置(溶融式)昼間	豪雪有破線15cm制約無	m	TQJ1036037			物価資料
区画線設置(溶融式)昼間	豪雪有破線20cm制約無	m	TQJ1036040			物価資料
区画線設置(溶融式)昼間	豪雪有破線30cm制約無	m	TQJ1036043			物価資料
区画線設置(溶融式)昼間	豪雪有破線45cm制約無	m	TQJ1036046			物価資料
区画線設置(溶融式)昼間	豪雪有セブラ15cm制約無	m	TQJ1036061			物価資料
区画線設置(溶融式)昼間	豪雪有セブラ20cm制約無	m	TQJ1036064			物価資料
区画線設置(溶融式)昼間	豪雪有セブラ30cm制約無	m	TQJ1036067			物価資料
区画線設置(溶融式)昼間	豪雪有セブラ45cm制約無	m	TQJ1036070			物価資料
区画線設置(溶融式)昼間	豪雪有矢印・記号・文字制約無	m	TQJ1036076			物価資料
区画線設置(溶融式)夜間	豪雪有実線15cm制約無	m	TQJ1036091			物価資料
区画線設置(溶融式)夜間	豪雪有実線20cm制約無	m	TQJ1036094			物価資料
区画線設置(溶融式)夜間	豪雪有実線30cm制約無	m	TQJ1036097			物価資料
区画線設置(溶融式)夜間	豪雪有実線45cm制約無	m	TQJ1036100			物価資料
区画線設置(溶融式)夜間	豪雪有破線15cm制約無	m	TQJ1036115			物価資料
区画線設置(溶融式)夜間	豪雪有破線20cm制約無	m	TQJ1036118			物価資料
区画線設置(溶融式)夜間	豪雪有破線30cm制約無	m	TQJ1036121			物価資料
区画線設置(溶融式)夜間	豪雪有破線45cm制約無	m	TQJ1036124			物価資料
区画線設置(溶融式)夜間	豪雪有セブラ15cm制約無	m	TQJ1036139			物価資料
区画線設置(溶融式)夜間	豪雪有セブラ20cm制約無	m	TQJ1036142			物価資料
区画線設置(溶融式)夜間	豪雪有セブラ30cm制約無	m	TQJ1036145			物価資料
区画線設置(溶融式)夜間	豪雪有セブラ45cm制約無	m	TQJ1036148			物価資料
区画線設置(溶融式)夜間	豪雪有矢印・記号・文字制約無	m	TQJ1036154			物価資料
区画線設置(ペイント式)昼間	豪雪有実線15cm制約無	m	TQJ1037010			物価資料
区画線設置(ペイント式)昼間	豪雪有破線15cm制約無	m	TQJ1037013			物価資料
区画線設置(ペイント式)昼間	豪雪有破線30cm制約無	m	TQJ1037016			物価資料
区画線設置(ペイント式)夜間	豪雪有実線15cm制約無	m	TQJ1037028			物価資料
区画線設置(ペイント式)夜間	豪雪有破線15cm制約無	m	TQJ1037031			物価資料
区画線設置(ペイント式)夜間	豪雪有破線30cm制約無	m	TQJ1037034			物価資料
区画線消去昼間	豪雪有削取り式制約無	m	TQJ1038004			物価資料

名 称	規 格	単位	コード	単 価		
				本	土	佐 渡
区画線消去昼間	ウォータージェット式溶融式制約無	m	TQJ1038007	物価資料		
区画線消去昼間	ウォータージェット式ペイント式制約無	m	TQJ1038010	物価資料		
区画線消去夜間	豪雪有削取り式制約無	m	TQJ1038016	物価資料		
区画線消去夜間	ウォータージェット式溶融式制約無	m	TQJ1038019	物価資料		
区画線消去夜間	ウォータージェット式ペイント式制約無	m	TQJ1038022	物価資料		

(3) 高視認性区画線工

名 称	規 格	単位	コード	単 価		
				本	土	佐 渡
高視認性区画線設置非リブ式(溶融)	昼間豪雪有実線15cm制約無	m	TQJ1054013	物価資料		
高視認性区画線設置非リブ式(溶融)	昼間豪雪有実線20cm制約無	m	TQJ1054016	物価資料		
高視認性区画線設置非リブ式(溶融)	昼間豪雪有実線30cm制約無	m	TQJ1054019	物価資料		
高視認性区画線設置非リブ式(溶融)	昼間豪雪有実線45cm制約無	m	TQJ1054022	物価資料		
高視認性区画線設置非リブ式(溶融)	昼間豪雪有ゼブラ15cm制約無	m	TQJ1054037	物価資料		
高視認性区画線設置非リブ式(溶融)	昼間豪雪有ゼブラ20cm制約無	m	TQJ1054040	物価資料		
高視認性区画線設置非リブ式(溶融)	昼間豪雪有ゼブラ30cm制約無	m	TQJ1054043	物価資料		
高視認性区画線設置非リブ式(溶融)	昼間豪雪有ゼブラ45cm制約無	m	TQJ1054046	物価資料		
高視認性区画線設置非リブ式(溶融)	夜間豪雪有実線15cm制約無	m	TQJ1054061	物価資料		
高視認性区画線設置非リブ式(溶融)	夜間豪雪有実線20cm制約無	m	TQJ1054064	物価資料		
高視認性区画線設置非リブ式(溶融)	夜間豪雪有実線30cm制約無	m	TQJ1054067	物価資料		
高視認性区画線設置非リブ式(溶融)	夜間豪雪有実線45cm制約無	m	TQJ1054070	物価資料		
高視認性区画線設置非リブ式(溶融)	夜間豪雪有ゼブラ15cm制約無	m	TQJ1054085	物価資料		
高視認性区画線設置非リブ式(溶融)	夜間豪雪有ゼブラ20cm制約無	m	TQJ1054088	物価資料		
高視認性区画線設置非リブ式(溶融)	夜間豪雪有ゼブラ30cm制約無	m	TQJ1054091	物価資料		
高視認性区画線設置非リブ式(溶融)	夜間豪雪有ゼブラ45cm制約無	m	TQJ1054094	物価資料		
高視認性区画線設置リブ式(溶融式)	昼間豪雪有実線15cm制約無	m	TQJ1055010	物価資料		
高視認性区画線設置リブ式(溶融式)	昼間豪雪有実線20cm制約無	m	TQJ1055013	物価資料		
高視認性区画線設置リブ式(溶融式)	昼間豪雪有実線30cm制約無	m	TQJ1055016	物価資料		
高視認性区画線設置リブ式(溶融式)	夜間豪雪有実線15cm制約無	m	TQJ1055028	物価資料		
高視認性区画線設置リブ式(溶融式)	夜間豪雪有実線20cm制約無	m	TQJ1055031	物価資料		
高視認性区画線設置リブ式(溶融式)	夜間豪雪有実線30cm制約無	m	TQJ1055034	物価資料		
高視認性区画線消去昼間	豪雪有削取り式制約無	m	TQJ1056004	物価資料		
高視認性区画線消去夜間	豪雪有削取り式制約無	m	TQJ1056010	物価資料		

(4) 排水構造物工

名 称	規 格	単位	コード	単 価		
				本	土	佐 渡
U型側溝昼間	L60060kg以下制約無	m	TQJ1365001	物価資料		
U型側溝昼間	L600300kg以下制約無	m	TQJ1365002	物価資料		
U型側溝昼間	L20001000kg以下制約無	m	TQJ1365003	物価資料		
U型側溝昼間	L20002000kg以下制約無	m	TQJ1365004	物価資料		
U型側溝昼間	L20002900kg以下制約無	m	TQJ1365005	物価資料		
U型側溝夜間	L60060kg以下制約無	m	TQJ1365016	物価資料		
U型側溝夜間	L600300kg以下制約無	m	TQJ1365017	物価資料		
U型側溝夜間	L20001000kg以下制約無	m	TQJ1365018	物価資料		
U型側溝夜間	L20002000kg以下制約無	m	TQJ1365019	物価資料		
U型側溝夜間	L20002900kg以下制約無	m	TQJ1365020	物価資料		
自由勾配側溝昼間	L20001000kg以下制約無	m	TQJ1366001	物価資料		
自由勾配側溝昼間	L20002000kg以下制約無	m	TQJ1366002	物価資料		
自由勾配側溝昼間	L20002900kg以下制約無	m	TQJ1366003	物価資料		
自由勾配側溝夜間	L20001000kg以下制約無	m	TQJ1366010	物価資料		
自由勾配側溝夜間	L20002000kg以下制約無	m	TQJ1366011	物価資料		
自由勾配側溝夜間	L20002900kg以下制約無	m	TQJ1366012	物価資料		
蓋版コンクリート・鋼製昼間	40kg以下制約無	枚	TQJ1367001	物価資料		
蓋版コンクリート・鋼製昼間	170kg以下制約無	枚	TQJ1367002	物価資料		
蓋版コンクリート・鋼製夜間	40kg以下制約無	枚	TQJ1367007	物価資料		
蓋版コンクリート・鋼製夜間	170kg以下制約無	枚	TQJ1367008	物価資料		

(5) 橋梁塗装工

名 称	規 格	単位	コード	単 価		
				本	土	佐 渡
橋梁塗装工新橋素地調整昼間	動力工具処理ISOST3制約無	m2	TQJ1501001			物価資料
橋梁塗装工新橋素地調整昼間	ブラスト処理ISOsa21/2制約無	m2	TQJ1501004			物価資料
橋梁塗装工新橋素地調整昼間	研削材及びケレンかす制約無	m2	TQJ1501007			物価資料
橋梁塗装工新橋素地調整夜間	動力工具処理ISOST3制約無	m2	TQJ1501010			物価資料
橋梁塗装工新橋素地調整夜間	ブラスト処理ISOsa21/2制約無	m2	TQJ1501013			物価資料
橋梁塗装工新橋素地調整夜間	研削材及びケレンかす制約無	m2	TQJ1501016			物価資料
橋梁塗装工新橋塗装準備・補修	昼間制約無	m2	TQJ1503001			物価資料
橋梁塗装工新橋塗装準備・補修	夜間制約無	m2	TQJ1503004			物価資料
橋梁塗装工新橋塗装下塗り昼間	ミストコート変性エポキシ樹脂(1層)無	m2	TQJ1505001			物価資料
橋梁塗装工新橋塗装下塗り昼間	超厚膜形エポキシ(2回塗/層)無	m2	TQJ1505004			物価資料
橋梁塗装工新橋塗装下塗り昼間	有機シンクワッチ(2層)無	m2	TQJ1505007			物価資料
橋梁塗装工新橋塗装下塗り昼間	有機シンクワッチ(2回塗/層)無	m2	TQJ1505010			物価資料
橋梁塗装工新橋塗装下塗り昼間	変性エポキシ樹脂(2層)無	m2	TQJ1505013			物価資料
橋梁塗装工新橋塗装下塗り昼間	鉛・クロムフリーさび止(3層)無	m2	TQJ1505016			物価資料
橋梁塗装工新橋塗装下塗り昼間	変性エポキシ樹脂(1層)無	m2	TQJ1505019			物価資料
橋梁塗装工新橋塗装下塗り夜間	ミストコート変性エポキシ樹脂(1層)無	m2	TQJ1505022			物価資料
橋梁塗装工新橋塗装下塗り夜間	超厚膜形エポキシ(2回塗/層)無	m2	TQJ1505025			物価資料
橋梁塗装工新橋塗装下塗り夜間	有機シンクワッチ(2層)無	m2	TQJ1505028			物価資料
橋梁塗装工新橋塗装下塗り夜間	有機シンクワッチ(2回塗/層)無	m2	TQJ1505031			物価資料
橋梁塗装工新橋塗装下塗り夜間	変性エポキシ樹脂(2層)無	m2	TQJ1505034			物価資料
橋梁塗装工新橋塗装下塗り夜間	鉛・クロムフリーさび止(3層)無	m2	TQJ1505037			物価資料
橋梁塗装工新橋塗装下塗り夜間	変性エポキシ樹脂(1層)無	m2	TQJ1505040			物価資料
橋梁塗装工新橋塗装中塗り昼間	長油性フタル酸赤系制約無	m2	TQJ1507001			物価資料
橋梁塗装工新橋塗装中塗り昼間	長油性フタル酸淡彩制約無	m2	TQJ1507004			物価資料
橋梁塗装工新橋塗装中塗り昼間	長油性フタル酸濃彩制約無	m2	TQJ1507007			物価資料
橋梁塗装工新橋塗装中塗り昼間	ふっ素樹脂赤系制約無	m2	TQJ1507010			物価資料
橋梁塗装工新橋塗装中塗り昼間	ふっ素樹脂淡彩制約無	m2	TQJ1507013			物価資料
橋梁塗装工新橋塗装中塗り昼間	ふっ素樹脂濃彩制約無	m2	TQJ1507016			物価資料
橋梁塗装工新橋塗装中塗り夜間	長油性フタル酸赤系制約無	m2	TQJ1507019			物価資料
橋梁塗装工新橋塗装中塗り夜間	長油性フタル酸淡彩制約無	m2	TQJ1507022			物価資料
橋梁塗装工新橋塗装中塗り夜間	長油性フタル酸濃彩制約無	m2	TQJ1507025			物価資料
橋梁塗装工新橋塗装中塗り夜間	ふっ素樹脂赤系制約無	m2	TQJ1507028			物価資料
橋梁塗装工新橋塗装中塗り夜間	ふっ素樹脂淡彩制約無	m2	TQJ1507031			物価資料
橋梁塗装工新橋塗装中塗り夜間	ふっ素樹脂濃彩制約無	m2	TQJ1507034			物価資料
橋梁塗装工新橋塗装上塗り昼間	長油性フタル酸赤系制約無	m2	TQJ1509001			物価資料
橋梁塗装工新橋塗装上塗り昼間	長油性フタル酸淡彩制約無	m2	TQJ1509004			物価資料
橋梁塗装工新橋塗装上塗り昼間	長油性フタル酸濃彩制約無	m2	TQJ1509007			物価資料
橋梁塗装工新橋塗装上塗り昼間	ふっ素樹脂赤系制約無	m2	TQJ1509010			物価資料
橋梁塗装工新橋塗装上塗り昼間	ふっ素樹脂淡彩制約無	m2	TQJ1509013			物価資料
橋梁塗装工新橋塗装上塗り昼間	ふっ素樹脂濃彩制約無	m2	TQJ1509016			物価資料
橋梁塗装工新橋塗装上塗り夜間	長油性フタル酸赤系制約無	m2	TQJ1509019			物価資料
橋梁塗装工新橋塗装上塗り夜間	長油性フタル酸淡彩制約無	m2	TQJ1509022			物価資料
橋梁塗装工新橋塗装上塗り夜間	長油性フタル酸濃彩制約無	m2	TQJ1509025			物価資料
橋梁塗装工新橋塗装上塗り夜間	ふっ素樹脂赤系制約無	m2	TQJ1509028			物価資料
橋梁塗装工新橋塗装上塗り夜間	ふっ素樹脂淡彩制約無	m2	TQJ1509031			物価資料
橋梁塗装工新橋塗装上塗り夜間	ふっ素樹脂濃彩制約無	m2	TQJ1509034			物価資料
橋梁塗装工塗替塗装昼間	清掃・水洗い無	m2	TQJ1511001			物価資料
橋梁塗装工塗替塗装昼間	素地調整1種ケレン無	m2	TQJ1511004			物価資料
橋梁塗装工塗替塗装昼間	素地調整2種ケレン無	m2	TQJ1511007			物価資料
橋梁塗装工塗替塗装昼間	素地調整3種ケレンA無	m2	TQJ1511010			物価資料
橋梁塗装工塗替塗装昼間	素地調整3種ケレンB無	m2	TQJ1511013			物価資料
橋梁塗装工塗替塗装昼間	素地調整3種ケレンC無	m2	TQJ1511016			物価資料
橋梁塗装工塗替塗装昼間	素地調整4種ケレン無	m2	TQJ1511019			物価資料
橋梁塗装工塗替塗装昼間	素地調整研削材及びケレンかす無	m2	TQJ1511022			物価資料
橋梁塗装工塗替塗装夜間	清掃・水洗い無	m2	TQJ1511025			物価資料
橋梁塗装工塗替塗装夜間	素地調整1種ケレン無	m2	TQJ1511028			物価資料
橋梁塗装工塗替塗装夜間	素地調整2種ケレン無	m2	TQJ1511031			物価資料
橋梁塗装工塗替塗装夜間	素地調整3種ケレンA無	m2	TQJ1511034			物価資料
橋梁塗装工塗替塗装夜間	素地調整3種ケレンB無	m2	TQJ1511037			物価資料
橋梁塗装工塗替塗装夜間	素地調整3種ケレンC無	m2	TQJ1511040			物価資料
橋梁塗装工塗替塗装夜間	素地調整4種ケレン無	m2	TQJ1511043			物価資料

名 称	規 格	単位	コード	単 価		
				本	土	佐 渡
橋梁塗装工塗替塗装夜間	素地調整研削材及びゲレンかす無	m2	TQJ1511046			物価資料
橋梁塗装工塗替塗装下塗昼無	弱溶剤形変性エポキシ1層はけ・ローラー	m2	TQJ1513001			物価資料
橋梁塗装工塗替塗装下塗昼無	弱溶剤形変性エポキシ2層はけ・ローラー	m2	TQJ1513004			物価資料
橋梁塗装工塗替塗装下塗昼無	弱溶剤形変性エポキシ(2層)スプレー	m2	TQJ1513007			物価資料
橋梁塗装工塗替塗装下塗昼無	鉛・クロムフリーさび止(2層)はけ・ローラー	m2	TQJ1513010			物価資料
橋梁塗装工塗替塗装下塗昼無	有機ジシクロッチ(1層)はけ・ローラーI	m2	TQJ1513013			物価資料
橋梁塗装工塗替塗装下塗昼無	有機ジシクロッチ(2回/層)はけ・ローラーII	m2	TQJ1513016			物価資料
橋梁塗装工塗替塗装下塗昼無	有機ジシクロッチ(1層)スプレー	m2	TQJ1513019			物価資料
橋梁塗装工塗替塗装下塗昼無	無溶剤形変性エポキシ2層はけ・ローラー	m2	TQJ1513022			物価資料
橋梁塗装工塗替塗装下塗夜無	弱溶剤形変性エポキシ1層はけ・ローラー	m2	TQJ1513025			物価資料
橋梁塗装工塗替塗装下塗夜無	弱溶剤形変性エポキシ2層はけ・ローラー	m2	TQJ1513028			物価資料
橋梁塗装工塗替塗装下塗夜無	弱溶剤形変性エポキシ(2層)スプレー	m2	TQJ1513031			物価資料
橋梁塗装工塗替塗装下塗夜無	鉛・クロムフリーさび止(2層)はけ・ローラー	m2	TQJ1513034			物価資料
橋梁塗装工塗替塗装下塗夜無	有機ジシクロッチ(1層)はけ・ローラーI	m2	TQJ1513037			物価資料
橋梁塗装工塗替塗装下塗夜無	有機ジシクロッチ(2回/層)はけ・ローラーII	m2	TQJ1513040			物価資料
橋梁塗装工塗替塗装下塗夜無	有機ジシクロッチ(1層)スプレー	m2	TQJ1513043			物価資料
橋梁塗装工塗替塗装下塗夜無	無溶剤形変性エポキシ2層はけ・ローラー	m2	TQJ1513046			物価資料
橋梁塗装工塗替塗装中塗昼無	長油性フタル酸はけ・ローラー赤系	m2	TQJ1515001			物価資料
橋梁塗装工塗替塗装中塗昼無	長油性フタル酸はけ・ローラー淡彩	m2	TQJ1515004			物価資料
橋梁塗装工塗替塗装中塗昼無	長油性フタル酸はけ・ローラー濃彩	m2	TQJ1515007			物価資料
橋梁塗装工塗替塗装中塗昼無	弱溶剤形ふっ素はけ・ローラー赤系	m2	TQJ1515010			物価資料
橋梁塗装工塗替塗装中塗昼無	弱溶剤形ふっ素スプレー赤系	m2	TQJ1515013			物価資料
橋梁塗装工塗替塗装中塗昼無	弱溶剤形ふっ素はけ・ローラー淡彩	m2	TQJ1515016			物価資料
橋梁塗装工塗替塗装中塗昼無	弱溶剤形ふっ素スプレー淡彩	m2	TQJ1515019			物価資料
橋梁塗装工塗替塗装中塗昼無	弱溶剤形ふっ素はけ・ローラー濃彩	m2	TQJ1515022			物価資料
橋梁塗装工塗替塗装中塗昼無	弱溶剤形ふっ素スプレー濃彩	m2	TQJ1515025			物価資料
橋梁塗装工塗替塗装中塗夜無	長油性フタル酸はけ・ローラー赤系	m2	TQJ1515028			物価資料
橋梁塗装工塗替塗装中塗夜無	長油性フタル酸はけ・ローラー淡彩	m2	TQJ1515031			物価資料
橋梁塗装工塗替塗装中塗夜無	長油性フタル酸はけ・ローラー濃彩	m2	TQJ1515034			物価資料
橋梁塗装工塗替塗装中塗夜無	弱溶剤形ふっ素はけ・ローラー赤系	m2	TQJ1515037			物価資料
橋梁塗装工塗替塗装中塗夜無	弱溶剤形ふっ素スプレー赤系	m2	TQJ1515040			物価資料
橋梁塗装工塗替塗装中塗夜無	弱溶剤形ふっ素はけ・ローラー淡彩	m2	TQJ1515043			物価資料
橋梁塗装工塗替塗装中塗夜無	弱溶剤形ふっ素スプレー淡彩	m2	TQJ1515046			物価資料
橋梁塗装工塗替塗装中塗夜無	弱溶剤形ふっ素はけ・ローラー濃彩	m2	TQJ1515049			物価資料
橋梁塗装工塗替塗装中塗夜無	弱溶剤形ふっ素スプレー濃彩	m2	TQJ1515052			物価資料
橋梁塗装工塗替塗装上塗昼無	長油性フタル酸はけ・ローラー赤系	m2	TQJ1517001			物価資料
橋梁塗装工塗替塗装上塗昼無	長油性フタル酸はけ・ローラー淡彩	m2	TQJ1517004			物価資料
橋梁塗装工塗替塗装上塗昼無	長油性フタル酸はけ・ローラー濃彩	m2	TQJ1517007			物価資料
橋梁塗装工塗替塗装上塗昼無	弱溶剤形ふっ素はけ・ローラー赤系	m2	TQJ1517010			物価資料
橋梁塗装工塗替塗装上塗昼無	弱溶剤形ふっ素スプレー赤系	m2	TQJ1517013			物価資料
橋梁塗装工塗替塗装上塗昼無	弱溶剤形ふっ素はけ・ローラー淡彩	m2	TQJ1517016			物価資料
橋梁塗装工塗替塗装上塗昼無	弱溶剤形ふっ素スプレー淡彩	m2	TQJ1517019			物価資料
橋梁塗装工塗替塗装上塗昼無	弱溶剤形ふっ素はけ・ローラー濃彩	m2	TQJ1517022			物価資料
橋梁塗装工塗替塗装上塗昼無	弱溶剤形ふっ素スプレー濃彩	m2	TQJ1517025			物価資料
橋梁塗装工塗替塗装上塗夜無	長油性フタル酸はけ・ローラー赤系	m2	TQJ1517028			物価資料
橋梁塗装工塗替塗装上塗夜無	長油性フタル酸はけ・ローラー淡彩	m2	TQJ1517031			物価資料
橋梁塗装工塗替塗装上塗夜無	長油性フタル酸はけ・ローラー濃彩	m2	TQJ1517034			物価資料
橋梁塗装工塗替塗装上塗夜無	弱溶剤形ふっ素はけ・ローラー赤系	m2	TQJ1517037			物価資料
橋梁塗装工塗替塗装上塗夜無	弱溶剤形ふっ素スプレー赤系	m2	TQJ1517040			物価資料
橋梁塗装工塗替塗装上塗夜無	弱溶剤形ふっ素はけ・ローラー淡彩	m2	TQJ1517043			物価資料
橋梁塗装工塗替塗装上塗夜無	弱溶剤形ふっ素スプレー淡彩	m2	TQJ1517046			物価資料
橋梁塗装工塗替塗装上塗夜無	弱溶剤形ふっ素はけ・ローラー濃彩	m2	TQJ1517049			物価資料
橋梁塗装工塗替塗装上塗夜無	弱溶剤形ふっ素スプレー濃彩	m2	TQJ1517052			物価資料

(6) 構造物とりこわし工

名 称	規 格	単 位	コード	単 価	
				本 土	佐 渡
無筋構造物	昼間機械施工制約無	m3	TQJ1611001	物価資料	
無筋構造物	昼間人力施工制約無	m3	TQJ1611002	物価資料	
鉄筋構造物	昼間機械施工制約無	m3	TQJ1611007	物価資料	
鉄筋構造物	昼間人力施工制約無	m3	TQJ1611008	物価資料	
無筋構造物	夜間機械施工制約無	m3	TQJ1611013	物価資料	
無筋構造物	夜間人力施工制約無	m3	TQJ1611014	物価資料	
鉄筋構造物	夜間機械施工制約無	m3	TQJ1611019	物価資料	
鉄筋構造物	夜間人力施工制約無	m3	TQJ1611020	物価資料	

(7) ブロック積工

名 称	規 格	単 位	コード	単 価	
				本 土	佐 渡
ブロック積工	昼間制約無	m2	TQJ1381001	物価資料	
ブロック積工	夜間制約無	m2	TQJ1381004	物価資料	

(8) 構造物とりこわし工 (港湾)

名 称	規 格	単 位	コード	単 価	
				本 土	佐 渡
構造物とりこわし	無筋構造物(機械施工)	m3	TQ302501010	物価資料	*
構造物とりこわし	鉄筋構造物(機械施工)	m3	TQ302502010	物価資料	*
構造物とりこわし	無筋構造物(人力施工)	m3	TQ302501020	物価資料	*
構造物とりこわし	鉄筋構造物(人力施工)	m3	TQ302502020	物価資料	*

28 施工パッケージで用いる東京単価

名 称	規 格	単 位	コード	東京単価
ブルドーザ[普通・排出ガス対策型(1次基準)]	3t級	供用日	MM090101008	建設機械損料表
ブルドーザ[普通・排出ガス対策型(1次基準)]	15t級	供用日	MM090101012	建設機械損料表
ブルドーザ[普通・排出ガス対策型(1次基準)]	21t級	供用日	MM090101014	建設機械損料表
ブルドーザ[普通・排出ガス対策型(1次基準)]	32t級	供用日	MM090101015	建設機械損料表
ブルドーザ[湿地・排出ガス対策型(1次基準)]	16t級	供用日	MM090101027	建設機械損料表
ブルドーザ[湿地・排出ガス対策型(1次基準)]	20t級	供用日	MM090101028	建設機械損料表
ブルドーザ[リッパ装置付・排ガス型(第1次)]	32t級	供用日	MM090101045	建設機械損料表
小型バックホウ(クローラ)[標準]	排出ガス対策型(第1次基準) 山積0.08m ³	供用日	MM090201016	建設機械損料表
小型バックホウ(クローラ)[標準]	排出ガス対策型(第2次基準) 山積0.13m ³	供用日	MM090201034	建設機械損料表
バックホウ(クローラ)[標準]	排ガス型(第2次) 山積0.28m ³	供用日	MM090202015	建設機械損料表
バックホウ(クローラ)[標準]	排ガス型(第2次) 山積0.45m ³	供用日	MM090202016	建設機械損料表
バックホウ(クローラ)[標準]	排ガス型(第2次) 山積0.8m ³	供用日	MM090202019	建設機械損料表
バックホウ(クローラ)[標準]	排ガス型(第1次) 山積0.45m ³	供用日	MM090202028	建設機械損料表
バックホウ(クローラ)[標準]	排ガス型(第1次) 山積0.5m ³	供用日	MM090202029	建設機械損料表
バックホウ(クローラ)[標準]	排ガス型(第1次) 山積0.8m ³	供用日	MM090202031	建設機械損料表
バックホウ(クローラ)[標準]	排ガス型(第1次) 山積1.4m ³	供用日	MM090202034	建設機械損料表
バックホウ(クローラ)[標準・クレーン機能付き]	排ガス型(第1次) 山積0.45m ³ 2.9t吊	供用日	MM090202062	建設機械損料表
バックホウ(クローラ)[超ロングアーム型]	排ガス型(第1次) 山積0.4m ³	供用日	MM090202078	建設機械損料表
バックホウ(クローラ)[後方超小旋回型]	排ガス型(第2次) 山積0.28m ³	供用日	MM090202096	建設機械損料表
バックホウ(クローラ)[標準・クレーン機能付き]	排ガス型(第2次) 山積0.8m ³ 2.9t吊	供用日	MM090202103	建設機械損料表
ドラグライン及びグラムシェル	油圧ロープ式・クローラ型 平積0.8m ³	供用日	MM090204007	建設機械損料表
油圧グラムシェル[テレスコピック式]	平積0.4m ³	供用日	MM090204017	建設機械損料表
掴み装置	最大把持外径(開口幅) 0.7m級	供用日	MM090291001	建設機械損料表
掴み装置	最大把持外径(開口幅) 1.0m級	供用日	MM090291002	建設機械損料表
トラック[普通型]	2t積	供用日	MM090302002	建設機械損料表
トラック[普通型]	4 [^] 4.5t積	供用日	MM090302004	建設機械損料表
トラック[普通型]	11t積	供用日	MM090302008	建設機械損料表
トラック[クレーン装置付]	ベストトラック2t級 吊能力2.0t	供用日	MM090302009	建設機械損料表
トラック[クレーン装置付]	ベストトラック4t級 吊能力2.0t	供用日	MM090302012	建設機械損料表
トラック[クレーン装置付]	ベストトラック4t級 吊能力2.9t	供用日	MM090302013	建設機械損料表
クローラクレーン[機械駆動インチ・ラチスジブ]	35 [^] 40t吊	供用日	MM090401005	建設機械損料表
クローラクレーン[機械駆動インチ・ラチスジブ]	45 [^] 50t吊	供用日	MM090401007	建設機械損料表
クローラクレーン[機械駆動インチ・ラチスジブ]	80t吊	供用日	MM090401008	建設機械損料表
クローラクレーン[機械駆動インチ・ラチスジブ]	100t吊	供用日	MM090401009	建設機械損料表
クローラクレーン[機械駆動インチ・ラチスジブ]	150t吊	供用日	MM090401010	建設機械損料表
クローラクレーン[油圧駆動インチ・ラチスジブ]	30 [^] 35t吊	供用日	MM090401013	建設機械損料表
クローラクレーン[油圧駆動インチ・ラチスジブ]	40 [^] 45t吊	供用日	MM090401015	建設機械損料表
クローラクレーン[油圧駆動インチ・ラチスジブ]	50 [^] 55t吊	供用日	MM090401017	建設機械損料表
クローラクレーン[油圧駆動インチ・ラチスジブ]	60 [^] 65t吊	供用日	MM090401018	建設機械損料表
クローラクレーン[油圧駆動インチ・ラチスジブ]	80t吊	供用日	MM090401020	建設機械損料表
クローラクレーン[油圧駆動インチ・ラチスジブ]	100t吊	供用日	MM090401021	建設機械損料表
クローラクレーン[油圧駆動インチ・ラチスジブ]	150t吊	供用日	MM090401022	建設機械損料表
ケーブルクレーン[両端固定・ディーゼル駆動式]	簡易ケーブルクレーン 定格荷重1.0t	供用日	MM090409026	建設機械損料表
高所作業車[トラック架装・伸縮アーム]	バスケット型 12m×200kg×2名	供用日	MM090433002	建設機械損料表
高所作業車[トラック架装・垂直昇降]	プラットフォーム型 9.9m×1000kg	供用日	MM090433009	建設機械損料表
高所作業車[トラック架装・垂直昇降]	プラットフォーム型 13.2m×1000kg	供用日	MM090433010	建設機械損料表
粉体噴射攪拌機[二軸(電動)・クローラ式]	55kW×2 最大改良深度26m	供用日	MM090563001	建設機械損料表
粉体噴射攪拌機[二軸(電動)・クローラ式]	90kW×2 最大改良深度33m	供用日	MM090563002	建設機械損料表
粉体噴射攪拌機[単軸(油圧)・スキッド式]	19.6kN・m×1 最大改良深度20m	供用日	MM090563006	建設機械損料表
グラウトポンプ[横型二連複動ピストン式]	吐出量 200L/分	供用日	MM090571004	建設機械損料表
ボーリングマシン[油圧式]	5.5kW級	供用日	MM090601003	建設機械損料表
ボーリングマシン[ロータリーパーカッション式]	スキッド型 55kW級	供用日	MM090601011	建設機械損料表
ボーリングマシン[ロータリーパーカッション式]	クローラ型 81kW級	供用日	MM090601012	建設機械損料表
さく岩機[ハンドドリル(空圧式)]	質量15kg級	供用日	MM090603002	建設機械損料表
さく岩機(ピックハンマ)	各種	供用日	MM090603015	建設機械損料表

名 称	規 格	単 位	コード	東京単価
さく岩機(コンクリートブレーカ)	20kg級	供用日	MM090603016	建設機械損料表
大型ブレーカ(ベースマシン含まず)[油圧式]	質量600~800kg級	供用日	MM090604005	建設機械損料表
大型ブレーカ(ベースマシン含まず)[油圧式]	質量1300kg級	供用日	MM090604006	建設機械損料表
クローラトリル[油圧式]	搭乗式 150kg級	供用日	MM090605025	建設機械損料表
モータグレーダ[土工用]	ブレード幅3.1m	供用日	MM090701003	建設機械損料表
モータグレーダ[土工用・排ガス対策型(第1次)]	ブレード幅3.1m	供用日	MM090701009	建設機械損料表
スタビライザ[路床改良用]	処理深さ0.6×幅2.0m	供用日	MM090702004	建設機械損料表
スタビライザ[路床改良用]	処理深さ1.2×幅2.0m	供用日	MM090702013	建設機械損料表
ロードローラ[マダム・排ガス対策型(第1次)]	運転質量10~12t 締固め幅2.1m	供用日	MM090801008	建設機械損料表
タイヤローラ普通型・排出ガス対策型(第1次)	運転質量8~20t	供用日	MM090802006	建設機械損料表
振動ローラ(舗装用)[ハンドガイト式]	運転質量0.5~0.6t	供用日	MM090804001	建設機械損料表
振動ローラ(舗装用)[搭乗・コンパインド式]	排出ガス対策型(第1次) 運転質量3~4t	供用日	MM090804020	建設機械損料表
タンパ及びバランマ	質量 60~80kg	供用日	MM090806001	建設機械損料表
振動コンパクタ[前進型]	機械質量40~60kg	供用日	MM090807001	建設機械損料表
コンクリートポンプ車[トラック架装・ブーム式]	圧送能力 65~85m ³ /h	供用日	MM090903009	建設機械損料表
コンクリートポンプ車[トラック架装・ブーム式]	圧送能力 90~110m ³ /h	供用日	MM090903010	建設機械損料表
コンクリート圧砕装置(建物用)	開口幅735~850mm破砕力550~980kN	供用日	MM090907002	建設機械損料表
ASフィニッシャ[クローラ型]	舗装幅1.4~3.0m	供用日	MM091003018	建設機械損料表
ASフィニッシャ[ホイール型]	舗装幅2.4~6.0m	供用日	MM091003025	建設機械損料表
ASフィニッシャ[ホイール型]	排出ガス対策型(第2次) 舗装幅2.4~6.0m	供用日	MM091003033	建設機械損料表
アスファルトカーバ[ガソリンエンジン駆動式]	4.0~4.5m ³ /h	供用日	MM091020001	建設機械損料表
路面清掃車[ブラシ・四輪式]	ホッパ容量 1.5m ³	供用日	MM091101005	建設機械損料表
散水車[トラック架装型]	3800L	供用日	MM091108007	建設機械損料表
路面切削機[ホイール式・廃材積込装置付]	切削幅2.0m 深さ23cm	供用日	MM091131008	建設機械損料表
コンクリートカッタ[バキューム式・湿式]	切削深20cm級	供用日	MM091161010	建設機械損料表
コンクリートカッタ[バキューム式・湿式]	超低騒音型 切削深30cm級	供用日	MM091161011	建設機械損料表
コンクリートカッタ[バキューム式・湿式]	超低騒音型 切削深40cm級	供用日	MM091161012	建設機械損料表
空気圧縮機[可搬式・エンジン駆動・スクレ]	排出ガス対策型(第1次基準)5.0m ³ /min	供用日	MM091201051	建設機械損料表
小型渦巻ポンプ[可搬・自吸・エンジン駆動型]	口径50mm 全揚程30m	供用日	MM091301044	建設機械損料表
発動発電機[ガソリンエンジン駆動]	1kVA	供用日	MM091510001	建設機械損料表
発動発電機[ディーゼルエンジン駆動]	2.7/3kVA	供用日	MM091510005	建設機械損料表
コンクリート穿孔機[電動式コアホーリングマシン]	簡易仕様型 最大穿孔径25cm	供用日	MM092015008	建設機械損料表
草刈機[肩掛式]	カット径255mm	供用日	MM092031005	建設機械損料表
草刈機[ハンドガイト式・笹/ヨシ等用]	簡易搭乗型 刈幅150cm	供用日	MM092031008	建設機械損料表
草刈機[遠隔操縦式]	刈幅 120cm	供用日	MM092031010	建設機械損料表
集草機[ハンドガイト式]	簡易搭乗型 集草幅200cm	供用日	MM092032010	建設機械損料表
集草機[遠隔操縦式]	集草幅180cm	供用日	MM092032011	建設機械損料表
刈草梱包機械[ハンドガイト式]	簡易搭乗型 梱包径50×幅70cm	供用日	MM092033004	建設機械損料表
薬剤散布機[背負式]	2.2kW級	供用日	MM092037009	建設機械損料表
種子吹付機[車載式(種子専用)]	2.5m ³ 搭載トラック3t車	供用日	MM092038003	建設機械損料表
ベルトコンベヤ(ポータブル)[エンジン駆動]	7m 350mm	供用日	MM092061005	建設機械損料表
パッカー車[回転式]	4.0m ³	供用日	MM092072001	建設機械損料表
パッカー車[回転式]	8.0m ³	供用日	MM092072002	建設機械損料表
電気溶接機[ディーゼルエンジン駆動・直流アーク]	最大溶接電流250A	供用日	MM092081013	建設機械損料表
草刈車	ロングリーチモア装置付 ホイール式	供用日	MM097000189	35,600
集草機[遠隔操縦式]	集草幅160cm	供用日	MM097500128	9,800
草刈機[遠隔操縦式]	刈幅185cm	供用日	MM097500130	22,900
草刈車[大型自走式]	履帯式	供用日	MM097500136	9,600
集草機[大型自走式]	履帯式	供用日	MM097500137	10,100
ブルドーザ[普通・排出ガス対策型(第1次)]	15t級	供用日	MM392380000	建設機械損料表
ブルドーザ[普通・排出ガス対策型(第1次)]	21t級	供用日	MM392390000	建設機械損料表
ブルドーザ[普通・排出ガス対策型(第1次)]	32t級	供用日	MM392400000	建設機械損料表
ブルドーザ[湿地・排出ガス対策型(第1次)]	16t級	供用日	MM392410000	建設機械損料表
ブルドーザ[湿地・排出ガス対策型(第1次)]	20t級	供用日	MM392420000	建設機械損料表
ブルドーザ[普通・排出ガス対策型(第1次)]	3t級	供用日	MM392430000	建設機械損料表
バックホウ(クローラ型)[標準型・排対型(第1次)]	標準バケット容量 山積0.8m ³ /平積0.6m ³	供用日	MM392450000	建設機械損料表
バックホウ(クローラ型)[標準型・排対型(第2次)]	標準バケット容量 山積0.8m ³ /平積0.6m ³	供用日	MM392451000	建設機械損料表

名 称	規 格	単 位	コード	東京単価
バックホウ(クローラ型)[標準型・排対型(第1次)]	標準バケット容量 山積0.45m ³ /平積0.35m ³	供用日	MM392460000	建設機械損料表
バックホウ(クローラ型)[標準型・排対型(第1次)]	標準バケット容量 山積1.4m ³ /平積1.0m ³	供用日	MM392470000	建設機械損料表
水中バックホウ	97PS型 質量21.3t	供用日	MM392490000	建設機械損料表
ダンプトラック[オンロード・ディーゼル]	2t積級	供用日	MM392600000	建設機械損料表
ダンプトラック[オンロード・ディーゼル]	4t積級	供用日	MM392610000	建設機械損料表
トラック[普通型]	11t積	供用日	MM392640000	建設機械損料表
ロードローラ[マカダム・排出ガス対策型(第1次)]	運転質量10~12t 締固め幅2.1m	供用日	MM393600000	建設機械損料表
タイヤローラ[普通型・排出ガス対策型(第1次)]	運転質量8~20t	供用日	MM393610000	建設機械損料表
振動ローラ[搭乗・コンバインド式・排対型(第1次)]	運転質量3~4t	供用日	MM393640000	建設機械損料表
タンパ及びランマ	質量60~80kg	供用日	MM393650000	建設機械損料表
小型バックホウ(クローラ型)[標準型・排対型(第2次)]	標準バケット容量 山積0.13m ³ /平積0.10m ³	供用日	MM394069000	建設機械損料表
バックホウ(クローラ型)[標準型・排対型(第2次)]	標準バケット容量 山積0.28m ³ /平積0.2m ³	供用日	MM394070000	建設機械損料表
バックホウ(クローラ型)[後方超小旋回・排対型(2次)]	標準バケット容量 山積0.28m ³ /平積0.2m ³	供用日	MM394071000	建設機械損料表
クローラクレーン[油圧駆動式ウインチ・ラチスシブ型]	排出ガス対策型(第1次基準値) 50~55t吊	供用日	MM394072000	建設機械損料表
起重機船[固定・ディーゼル発電式]	DE 3,700t吊	供用日	MM394073000	建設機械損料表
ダンプトラック[オンロード・ディーゼル]	2t積級(タイヤ損耗費及び補修費(良好)含む)	供用日	MM394074000	建設機械損料表
ダンプトラック[オンロード・ディーゼル]	4t積級(タイヤ損耗費及び補修費(良好)含む)	供用日	MM394075000	建設機械損料表
ダンプトラック[オンロード・ディーゼル]	10t積級(タイヤ損耗費及び補修費(良好)含む)	供用日	MM394076000	建設機械損料表
ドラグライン及びクラムシェル[油圧ロープ式・クローラ型]	平積0.6m ³	供用日	MM394088000	建設機械損料表
ドラグライン及びクラムシェル[油圧ロープ式・クローラ型]	平積1.0m ³	供用日	MM394089000	建設機械損料表
ダンプトラック[オンロード・ディーゼル]	2t積級(タイヤ損耗費及び補修費(良好)含む)	供用日	MPM93010010	建設機械損料表
ダンプトラック[オンロード・ディーゼル]	4t積級(タイヤ損耗費及び補修費(良好)含む)	供用日	MPM93010020	建設機械損料表
ダンプトラック[オンロード・ディーゼル]	10t積級(タイヤ損耗費及び補修費(良好)含む)	供用日	MPM93010050	建設機械損料表
ダンプトラック[オンロード・ディーゼル]	10t積級(タイヤ損耗費及び補修費(普通)含む)	供用日	MPM93010051	建設機械損料表
ブルドーザ[湿地]	7t級	日	TL091005006	物価資料
バックホウ(クローラ)[標準]	山積0.5m ³ (平積0.4m ³)	日	TL091010001	物価資料
バックホウ(クローラ)[標準]	山積0.28m ³ (平積0.2m ³)	日	TL091010002	物価資料
バックホウ(クローラ)[標準]	山積0.45m ³ (平積0.35m ³)	日	TL091010003	物価資料
バックホウ(クローラ)[標準・クレーン機能付き]	山積0.8m ³ (平積0.6m ³)2.9t吊	日	TL091010004	物価資料
バックホウ(クローラ)[標準・クレーン機能付き]	山積0.45m ³ (平積0.35m ³)2.9t吊	日	TL091010005	物価資料
バックホウ(クローラ)[超小旋回型]	山積0.28m ³	日	TL091010006	物価資料
バックホウ(クローラ)[標準]	山積0.8m ³ (平積0.6m ³)	日	TL091010007	物価資料
バックホウ(クローラ)[標準・クレーン機能付き]	山積0.28m ³ (平積0.2m ³)1.7t吊	日	TL091010008	物価資料
バックホウ(クローラ)[標準・クレーン機能付き]	山積0.5m ³ (平積0.4m ³)2.9t吊	日	TL091010009	物価資料
バックホウ(クローラ)[超小旋回型・クレーン機能付き]	山積0.28m ³ (平積0.2m ³)1.7t吊	日	TL091010010	6,240
小型バックホウ(クローラ)[超小旋回型]	山積0.22m ³ (平積0.16m ³)	日	TL091011001	物価資料
小型バックホウ(クローラ)[標準]	山積0.11m ³ (平積0.08m ³)	日	TL091011002	物価資料
モータクレーダ	ブレード幅3.1m	日	TL091045001	物価資料
ロードローラ[マカダム]	運転質量10~12t	日	TL091050002	物価資料
タイヤローラ[普通型]	運転質量8~20t	日	TL091060003	物価資料
振動ローラ(舗装用)[ハンドガイド式]	運転質量0.8~1.1t	日	TL091070002	物価資料
振動ローラ(舗装用)[搭乗・コンバインド式]	運転質量3~4t	日	TL091070011	物価資料
高所作業車(トラック架装リフト車)ブーム型	標準デッキタイプ作業床高さ9.7m	日	TL091081001	物価資料
高所作業車(トラック架装リフト車)ブーム型	標準デッキタイプ作業床高さ12m	日	TL091081002	物価資料
高所作業車(トラック架装リフト車)垂直型	幅広デッキタイプ作業床高10~12m未満	日	TL091081006	物価資料
空気圧縮機[可搬式・エンジン駆動・スクユ型]	吐出量3.5~3.7m ³ /min	日	TL091090003	物価資料
空気圧縮機[可搬式・エンジン駆動・スクユ型]	吐出量5.0m ³ /min	日	TL091090004	物価資料
発動発電機[ガソリンエンジン駆動]	2kVA	日	TL091110001	物価資料
発動発電機[ガソリンエンジン駆動]	3kVA	日	TL091110002	物価資料
発動発電機[ディーゼルエンジン駆動]	45kVA	日	TL091110010	物価資料
発動発電機[ディーゼルエンジン駆動]	125kVA	日	TL091110014	物価資料
トラッククレーン[油圧伸縮シブ型]	4.9t吊	日	TL091120001	物価資料
トラッククレーン[油圧伸縮シブ型]	100t吊	日	TL091120011	物価資料
トラッククレーン[油圧伸縮シブ型]	120t吊	日	TL091120012	物価資料
トラッククレーン[油圧伸縮シブ型]	160t吊	日	TL091120013	物価資料
トラッククレーン[油圧伸縮シブ型]	200t吊	日	TL091120014	物価資料
トラッククレーン[油圧伸縮シブ型]	360t吊	日	TL091120015	物価資料

名 称	規 格	単 位	コード	東京単価
ラフテレンクレーン[油圧伸縮ジブ型]	4.9t吊	日	TL091130001	物価資料
ラフテレンクレーン[油圧伸縮ジブ型]	16t吊	日	TL091130004	物価資料
ラフテレンクレーン[油圧伸縮ジブ型]	20t吊	日	TL091130005	物価資料
ラフテレンクレーン[油圧伸縮ジブ型]	25t吊	日	TL091130006	物価資料
ラフテレンクレーン[油圧伸縮ジブ型]	35t吊	日	TL091130007	物価資料
ラフテレンクレーン[油圧伸縮ジブ型]	45t吊	日	TL091130009	物価資料
ラフテレンクレーン[油圧伸縮ジブ型]	50t吊	日	TL091130010	物価資料
クローラクレーン[油圧駆動インチ・ラチスジブ]	50t吊	日	TL091140005	物価資料
クローラクレーン[油圧伸縮ジブ型]	4.9t吊	日	TL091140051	物価資料
トラック[クレーン装置付]	ベーストラック4t級吊能力2.9t	日	TL091150001	物価資料
ジェットヒータ	126MJ(30、100kcal)	日	TL091160000	物価資料
消波・根固めブロック型枠賃料鋼製	異形ブロック30t未満	m2	TL091170001	物価資料
タンパ及びランマ	質量60~80kg	日	TL091180001	物価資料
ICT建設機械経費加算額	ブルドーザ	日	TL091300001	39,000
ICT建設機械経費加算額	バックホウ	日	TL091300002	41,000
ICT建設機械経費加算額	モータグレータ	日	TL091300003	47,000
特殊作業員		人	RR9101	22,700
普通作業員		人	RR9102	19,800
軽作業員		人	RR9103	14,200
造園工		人	RR9104	19,900
法面工		人	RR9105	25,300
とび工		人	RR9106	25,500
石工		人	RR9107	24,400
ブロック工		人	RR9108	22,500
鉄筋工		人	RR9110	25,700
鉄骨工		人	RR9111	24,000
塗装工		人	RR9112	26,300
溶接工		人	RR9113	28,200
運転手(特殊)		人	RR9114	22,300
運転手(一般)		人	RR9115	18,500
さく岩工		人	RR9118	26,500
橋りょう特殊工		人	RR9122	28,000
橋りょう世話役		人	RR9124	32,000
土木一般世話役		人	RR9125	23,000
潜水土		人	RR9128	38,200
潜水連絡員		人	RR9129	26,300
潜水送気員		人	RR9130	26,100
型わく工		人	RR9133	24,300
配管工		人	RR9136	20,500
鉄筋工	加工・組立共一般構造物	t	TQ091001002	物価資料
鉄筋コンクリート用棒鋼	SD345D13	t	TZ091102019	物価資料
鉄筋コンクリート用棒鋼	SD345D16~25	t	TZ091102020	物価資料
鉄筋コンクリート用棒鋼	SD345D29~32	t	TZ091102021	物価資料
鉄筋コンクリート用棒鋼	SR235径13	t	TZ091102023	物価資料
溶接金網(G3551)	径6.0×150×150	m2	TZ091450009	物価資料
セメント(高炉B)	バラ	t	TZ092002003	物価資料
セメント(高炉B)	25kg袋入	t	TZ092002008	物価資料
生コンクリート	24-8-25(20)	m3	TZ092010017	物価資料
生コンクリート	18-8-25(20)高炉	m3	TZ092012001	物価資料
生コンクリート	21-8-25(20)高炉	m3	TZ092012002	物価資料
生コンクリート	24-8-25(20)高炉	m3	TZ092012004	物価資料
起泡剤	アルミ粉	kg	TZ092054002	物価資料
繊維材	モルタル添加剤	kg	TZ092058001	物価資料
コンクリート用骨材砂	洗い細目	m3	TZ092104002	物価資料
クラッシャーレン	C-40	m3	TZ092120003	物価資料
再生クラッシャーレン	RC-40	m3	TZ092122003	物価資料
再生粒度調整砕石	RM-30	m3	TZ092125002	物価資料

名 称	規 格	単 位	コ ー ド	東京単価
再生粒度調整砕石	RM-40	m3	TZ092125003	物価資料
割栗石	50-150mm	m3	TZ092140001	物価資料
割栗石	150-200mm	m3	TZ092140002	物価資料
砂	再生	m3	TZ092152001	物価資料
鉄筋コンクリートL形	300 500×155×600	個	TZ092304002	物価資料
歩車道境界ブロック	片面150/170×200×600(A)	個	TZ092352001	物価資料
歩車道境界ブロック	片面180/205×250×600(B)	個	TZ092352002	物価資料
歩車道境界ブロック	片面180/210×300×600(C)	個	TZ092352003	物価資料
地先境界ブロック	120×120×600(A)	個	TZ092354001	物価資料
地先境界ブロック	150×120×600(B)	個	TZ092354002	物価資料
地先境界ブロック	150×150×600(C)	個	TZ092354003	物価資料
間知ブロック	控350	m2	TZ092418002	物価資料
ヒューム管(外圧管1種)B形	200×27×2000	本	TZ092500002	物価資料
ヒューム管(外圧管1種)B形	250×28×2000	本	TZ092500003	物価資料
ヒューム管(外圧管1種)B形	300×30×2000	本	TZ092500004	物価資料
ヒューム管(外圧管1種)B形	350×32×2000	本	TZ092500005	物価資料
ヒューム管(外圧管1種)B形	400×35×2430	本	TZ092500006	物価資料
ヒューム管(外圧管1種)B形	450×38×2430	本	TZ092500007	物価資料
ヒューム管(外圧管1種)B形	500×42×2430	本	TZ092500008	物価資料
ヒューム管(外圧管1種)B形	600×50×2430	本	TZ092500009	物価資料
ヒューム管(外圧管1種)B形	700×58×2430	本	TZ092500010	物価資料
ヒューム管(外圧管1種)B形	800×66×2430	本	TZ092500011	物価資料
ヒューム管(外圧管1種)B形	900×75×2430	本	TZ092500012	物価資料
ヒューム管(外圧管1種)B形	1000×82×2430	本	TZ092500013	物価資料
ヒューム管(外圧管1種)B形	1100×88×2430	本	TZ092500014	物価資料
ヒューム管(外圧管1種)B形	1200×95×2430	本	TZ092500015	物価資料
ヒューム管(外圧管1種)B形	1350×103×2430	本	TZ092500016	物価資料
野芝	半土付き	m2	TZ093002001	物価資料
かごマット	H=30cm	m2	TZ094010001	物価資料
かごマット	H=50cm	m2	TZ094010002	物価資料
再生アスファルト混合物	再生細粒度AS混合物(13)	t	TZ094101005	物価資料
アスファルト混合物(安定処理材)	AS安定処理(40)	t	TZ094106002	物価資料
半たわみ性舗装用セメントミルク	超速硬型	l	TZ094122001	190
アスファルト乳剤	PK-3プライムコート用	l	TZ094130002	物価資料
アスファルト乳剤	PK-4タックコート用	l	TZ094130003	物価資料
ゴム入りアスファルト乳剤	PKR	l	TZ094130004	物価資料
瀝青繊維質目地板	厚10mm	m2	TZ094152001	物価資料
ガードレール路側用(土中用)	Gr-B-4E塗装	m	TZ094220003	物価資料
ガードパイプ歩車道境界用	GP-BP-2E土中建込塗装	m	TZ094230002	物価資料
ペントナイト	25kg/袋	袋	TZ094710001	物価資料
注入材	エポキシ	kg	TZ094720001	2,460
養生マット	1.0×30m×12	m2	TZ094730001	物価資料
遮水シート	厚1.0+10.0mm	m2	TZ094740001	物価資料
塩ビ止水水板	CF200×5	m	TZ094752006	物価資料
硬質塩化ビニル管(一般管)	VP-40	m	TZ095002002	物価資料
硬質塩化ビニル管(薄肉管)	VU-50	m	TZ095002013	物価資料
硬質塩化ビニル管(薄肉管)	VU-250	m	TZ095002020	物価資料
ガス管(SGP)黒ねじ無し管	80A	m	TZ095100009	物価資料
型枠用合板	JAS板面品質B-C12×900×1800	枚	TZ096073002	物価資料
正割材	杉4m×6cm×6cm特1等	m3	TZ096114009	物価資料
下塗さび止め塗料	K-5623-2合成樹脂系	kg	TZ096150004	物価資料
フェノール樹脂MIO塗料	下塗り	kg	TZ096159001	物価資料
塩化ゴム系塗料	中塗り用淡彩	kg	TZ096160012	物価資料
塩化ゴム系塗料	上塗り用淡彩	kg	TZ096160013	物価資料
合成樹脂調合ペイントK5516	2種中塗り用淡彩	kg	TZ096161011	物価資料
合成樹脂調合ペイントK5516	2種上塗り用淡彩	kg	TZ096161012	物価資料
打込アダプタ	φ90mm用	個	TZ096400001	物価資料

名 称	規 格	単 位	コ ー ド	東京単価
打込アダプタ	φ 115mm用	個	TZ096400002	物価資料
打込アダプタ	φ 135mm用	個	TZ096400003	物価資料
シャンクロッド	φ 90mm用	個	TZ096401001	物価資料
シャンクロッド	φ 115mm用	個	TZ096401002	物価資料
シャンクロッド	φ 135mm用	個	TZ096401003	物価資料
ドリルパイプ	φ 90mm用(1.5m)	本	TZ096404001	物価資料
ドリルパイプ	φ 115mm用(1.5m)	本	TZ096404002	物価資料
ドリルパイプ	φ 135mm用(1.5m)	本	TZ096404003	物価資料
ドリルパイプ	φ 146mm用(1.5m)	本	TZ096404004	物価資料
ドリルパイプ	φ 90mm用(1.0m)	本	TZ096404005	物価資料
ドリルパイプ	φ 115mm用(1.0m)	本	TZ096404006	物価資料
ドリルパイプ	φ 135mm用(1.0m)	本	TZ096404007	物価資料
インナーロッド	φ 90mm用(1.5m)	本	TZ096405001	物価資料
インナーロッド	φ 115mm用(1.5m)	本	TZ096405002	物価資料
インナーロッド	φ 135mm用(1.5m)	本	TZ096405003	物価資料
インナーロッド	φ 146mm用(1.5m)	本	TZ096405004	物価資料
インナーロッド	φ 90mm用(1.0m)	本	TZ096405005	物価資料
インナーロッド	φ 115mm用(1.0m)	本	TZ096405006	物価資料
インナーロッド	φ 135mm用(1.0m)	本	TZ096405007	物価資料
リングビット	φ 90mm用	個	TZ096406001	物価資料
リングビット	φ 115mm用	個	TZ096406003	物価資料
リングビット	φ 135mm用	個	TZ096406004	物価資料
リングビット	φ 146mm用	個	TZ096406005	物価資料
インナービット	φ 90mm用	個	TZ096407001	物価資料
インナービット	φ 115mm用	個	TZ096407002	物価資料
インナービット	φ 135mm用	個	TZ096407003	物価資料
インナービット	φ 146mm用	個	TZ096407004	物価資料
メタルクラウン	径46	個	TZ096412003	物価資料
ダイヤモンドビット	64.7mmスタンダード	個	TZ096531001	物価資料
ダイヤモンドビット	77.4mmスタンダード	個	TZ096531002	物価資料
ダイヤモンドビット	90.8mmスタンダード	個	TZ096531003	物価資料
ダイヤモンドビット	110mmスタンダード	個	TZ096531004	物価資料
ダイヤモンドビット	128.5mmスタンダード	個	TZ096531005	物価資料
ダイヤモンドビット	160mmスタンダード	個	TZ096531006	物価資料
ダイヤモンドビット	180mmスタンダード	個	TZ096531007	物価資料
ダイヤモンドビット	204mmスタンダード	個	TZ096531008	物価資料
ダイヤモンドビット	27.6mmスタンダード	個	TZ096531009	物価資料
ダイヤモンドビット	33.1mmスタンダード	個	TZ096531010	物価資料
ダイヤモンドビット	40mmスタンダード	個	TZ096531011	物価資料
ダイヤモンドビット	53.1mmスタンダード	個	TZ096531012	物価資料
コンクリートカッタ(プレート)	径22インチ	枚	TZ096540003	物価資料
コンクリートカッタ(プレート)	径30インチ	枚	TZ096540005	物価資料
コンクリートカッタ(プレート)	径38インチ	枚	TZ096540007	物価資料
軽油	1.2号	l	TZ096702002	物価資料
ガソリン	レギュラー	l	TZ096704001	物価資料
灯油	白灯油業務用	l	TZ096706001	物価資料
練炭	高4号	個	TZ096716001	物価資料
あと施工アンカー	芯棒打込み式M12	本	TZP91160000	物価資料
注入材(各種配合)一式		m3	TZP92320000	物価資料
歩車道境界ブロック	片面150/170×200×600(A)	m	TZP92352001	物価資料
歩車道境界ブロック	片面180/205×250×600(B)	m	TZP92352002	物価資料
地先境界ブロック	120×120×600(A)	m	TZP92354001	物価資料
詰石	割栗石150-200mm	m3	TZP92560000	物価資料
コンクリート擁壁	宅認(q=10kN/m ²)1000型(L=2.0m)	個	TZP92800000	物価資料
コンクリート擁壁	宅認(q=10kN/m ²)1600型(L=2.0m)	個	TZP92800001	物価資料
コンクリート擁壁	宅認(q=10kN/m ²)2500型(L=2.0m)	個	TZP92800002	物価資料
コンクリート擁壁ハイタッチウォール	宅認(q=10kN/m ²)4250型(L=2.0m)	個	TZP92800003	物価資料

名 称	規 格	単 位	コ ー ド	東京単価
円形側溝	縦断用内径300mmT-25L=2m	個	TZP93000000	物価資料
円形側溝	縦断用内径500mmT-25L=2m	個	TZP93000001	物価資料
大型積ブロック	控500mm	m2	TZP93120010	物価資料
特殊ブロック	研磨平板30cm×30cm×6cm	枚	TZP93130000	物価資料
特殊ブロック	研磨平板40cm×40cm×6cm	枚	TZP93130001	物価資料
PC管1種	外圧S形管径600mm×長さ4000mm	本	TZP93520000	物価資料
PC管1種	外圧S形管径700mm×長さ4000mm	本	TZP93520001	物価資料
PC管1種	外圧S形管径800mm×長さ4000mm	本	TZP93520002	物価資料
PC管1種	外圧S形管径900mm×長さ4000mm	本	TZP93520003	物価資料
PC管1種	外圧S形管径1000mm×長さ4000mm	本	TZP93520004	物価資料
PC管1種	外圧S形管径1100mm×長さ4000mm	本	TZP93520005	物価資料
PC管1種	外圧S形管径1200mm×長さ4000mm	本	TZP93520006	物価資料
PC管1種	外圧S形管径1350mm×長さ4000mm	本	TZP93520007	物価資料
PC管1種	外圧S形管径1500mm×長さ4000mm	本	TZP93520008	物価資料
PC管1種	外圧S形管径1650mm×長さ4000mm	本	TZP93520009	物価資料
PC管1種	外圧S形管径1800mm×長さ4000mm	本	TZP9352000A	物価資料
PC管1種	外圧S形管径2000mm×長さ4000mm	本	TZP9352000B	物価資料
ボックスカルバート土被り0.2~3.0m	RC B600×H600×L2000T-25	個	TZP93560000	物価資料
ボックスカルバート土被り0.2~3.0m	RC B1000×H1500×L2000T-25	個	TZP93560001	物価資料
ボックスカルバート土被り0.2~3.0m	RC B1500×H1000×L1500T-25	個	TZP93560002	物価資料
ボックスカルバート土被り0.2~3.0m	RC B1500×H1000×L2000T-25	個	TZP93560003	物価資料
ボックスカルバート土被り0.2~3.0m	RC B1500×H1500×L1000T-25	個	TZP93560004	159,000
ボックスカルバート土被り0.2~3.0m	RC B1500×H1500×L1500T-25	個	TZP93560005	物価資料
ボックスカルバート土被り0.2~3.0m	RC B1500×H1500×L2000T-25	個	TZP93560006	物価資料
ボックスカルバート土被り0.2~3.0m	RC B3000×H2000×L1000T-25	個	TZP93560007	物価資料
ボックスカルバート土被り0.2~3.0m	RC B3000×H2000×L1500T-25	個	TZP93560008	424,000
ボックスカルバート土被り0.2~3.0m	RC B3000×H3000×L1500T-25	個	TZP93560009	493,000
鉄筋コンクリート台付管(ハイン台付管)	管径300mm×長さ2000mm	m	TZP93570010	物価資料
鉄筋コンクリート台付管(ハイン台付管)	管径450mm×長さ2500mm	m	TZP93570011	物価資料
鉄筋コンクリート台付管(ハイン台付管)	管径600mm×長さ2500mm	m	TZP93570012	物価資料
鉄筋コンクリート台付管(ハイン台付管)	管径1000mm×長さ2500mm	m	TZP93570013	物価資料
基礎ブロック	フェンス用ブロック 18×55×45(cm)	個	TZP93620010	物価資料
平ブロック	厚さ100mm	m2	TZP93660000	物価資料
連節ブロック	厚さ220mm	m2	TZP93690010	物価資料
杭丸太(松)	長1.5m×末口9cm皮付先端加工	本	TZP94010010	物価資料
杭丸太(松)	長2.0m×末口12cm皮付先端加工	本	TZP94250000	物価資料
連結金具(根固めブロック用)	φ16 10個当り	式	TZP95510010	6,100
被覆シート	長繊維不織布245N/5cm	m2	TZP95620000	物価資料
材料費		式	TZP98000000	1
車止めポストピラー型取外し式	径114.3mm高さ850mmスチール	本	TZP98000040	物価資料
セメント	高炉B 0.09t	t	TZP98000080	物価資料
吸出し防止材	合繊不織布t=10mm9.8kN/m	m2	TZP90060000	物価資料
鉄線じゃかご円筒形じゃかご	GS-7線径4.0mm(#8)網目13径45cm	m	TZP90210000	物価資料
鉄線じゃかご円筒形じゃかご	GS-3線径4.0mm(#8)網目13径60cm	m	TZP90210001	物価資料
ふとんかご角形パネルタイプ	GS-34.0×13×40×120	m	TZP90230000	物価資料
ふとんかご角形パネルタイプ	GS-34.0×13×50×120	m	TZP90230001	物価資料
ふとんかご角形パネルタイプ	GS-34.0×13×60×120	m	TZP90230002	物価資料
袋詰玉石用袋材	2t用(長期性能型)	袋	TZP90250000	物価資料
袋詰玉石用袋材	3t用(長期性能型)	袋	TZP90250001	物価資料
距離標	100m標	個	TZP91750000	8,000
直ビームB塗装	板厚3.2×幅350×長さ2330mm	m	TZP91820000	物価資料
ビームパイプGP-BP塗装	厚さ3.2外径φ48.6長さ2000mm	m	TZP91860010	物価資料
支柱Am-2Eメッキ	高さ125×辺60×厚6×長さ1960mm	m	TZP91880010	物価資料
ビームAmメッキ	厚4.5×横200×縦200×長5990mm	m	TZP91880020	物価資料
ボックスビーム土中建込	Gb-Am-2Eメッキ	m	TZP91881010	物価資料
導水パイプ	排水性舗装用ステンレス製φ18	m	TZP92321010	物価資料
強化プラスチック複合管	2種外圧管φ300mm	m	TZP92500000	物価資料

名 称	規 格	単 位	コ ー ド	東京単価
ボックスカルバート土被り0.2~3.0m	RC B300×H300×L2000T-25	m	TZP92500001	12,500
管路材	ポリエチレン被覆軽量鋼管 φ 50mm	m	TZP92500002	物価資料
FEP	50mm	m	TZP92510000	物価資料
分岐柵	450×500×900	個	TZP92630000	57,000
分岐柵	550×800×1200	個	TZP92630001	88,800
U型ボックス通信Ⅱ型	1200×1000×3000	個	TZP92630002	357,000
コム支承	Coヒンジ用緩衝コムSBR単層10mm	m ²	TZP93120020	物価資料
高欄(鋼製)B種丸・縦棧型めつき	ビーム数3本高さ1000mmスパン2.0m	m	TZP93880000	物価資料
橋梁用排水柵	網桁用Aタイプ首下265FC250本体	箇所	TZP93900010	70,600
サツキツツシ	樹高30cm枝張0.4m	本	TZP95000000	物価資料
種子(野芝)	発芽促進剤処理済	kg	TZP95021010	物価資料
張芝	幅100cmワラ付	m ²	TZP95030001	物価資料
肥料	高度化成肥料N:P:K=15:15:15	kg	TZP95120000	物価資料
セメント系固化材(一般軟弱土用)	フレコン・1トンパック5.25t当り	式	TZP96010000	物価資料
コレクトパイプ	円形1形400mm板厚2.0mm	m	TZP96600000	物価資料
コレクトパイプ	円形1形800mm板厚2.7mm	m	TZP96600001	物価資料
コレクトパイプ	円形1形1200mm板厚2.7mm	m	TZP96600002	物価資料
コレクトパイプ	円形1形1350mm板厚3.2mm	m	TZP96600003	物価資料
コレクトパイプ	円形1形1500mm板厚3.2mm	m	TZP96600004	物価資料
コレクトパイプ	円形1形1800mm板厚3.2mm	m	TZP96600005	物価資料
コレクトパイプ	円形2形2000mm板厚4.5mm	m	TZP96600006	物価資料
コレクトパイプ	円形2形2500mm板厚4.5mm	m	TZP96600007	物価資料
コレクトパイプ	円形2形3000mm板厚4.5mm	m	TZP96600008	物価資料
コレクトパイプ	円形2形3500mm板厚4.5mm	m	TZP96600009	物価資料
コレクトパイプ	円形2形4000mm板厚4.5mm	m	TZP9660000A	物価資料
コレクトパイプ	円形2形4500mm板厚4.5mm	m	TZP9660000B	物価資料
コレクトパイプ	アーチ形2000mm板厚4.5mm	m	TZP9660000C	物価資料
コレクトパイプ	アーチ形2500mm板厚4.5mm	m	TZP9660000D	物価資料
コレクトパイプ	アーチ形3000mm板厚4.5mm	m	TZP9660000E	物価資料
コレクトパイプ	アーチ形3500mm板厚4.5mm	m	TZP9660000F	物価資料
コレクトパイプ	アーチ形4000mm板厚4.5mm	m	TZP9660000G	物価資料
コレクトパイプ	アーチ形4500mm板厚4.5mm	m	TZP9660000H	物価資料
コレクトU型リユーム	A形350×350mm板厚1.6mm	m	TZP96610000	物価資料
コレクトU型リユーム	A形400×400mm板厚1.6mm	m	TZP96610001	物価資料
コレクトU型リユーム	A形500×500mm板厚1.6mm	m	TZP96610002	物価資料
コレクトU型リユーム	A形600×600mm板厚1.6mm	m	TZP96610003	物価資料
コレクトU型リユーム	A形700×700mm板厚1.6mm	m	TZP96610004	物価資料
コレクトU型リユーム	B形800×750mm板厚1.6mm	m	TZP96610005	物価資料
コレクトU型リユーム	B形900×800mm板厚1.6mm	m	TZP96610006	物価資料
コレクトU型リユーム	B形1000×850mm板厚1.6mm	m	TZP96610007	物価資料
暗渠排水管	直管呼び径75mmポリエチレン吸水管	m	TZP96640000	物価資料
暗渠排水管	直管呼び径300mmポリエチレン吸水管	m	TZP96640001	物価資料
暗渠排水管高密度ポリエチレン管	波状管呼び径75mm(シングル構造)	m	TZP96640002	物価資料
暗渠排水管高密度ポリエチレン管	波状管呼び径300mm(シングル構造)	m	TZP96640003	物価資料
暗渠排水管高密度ポリエチレン管	波状管呼び径500mm(シングル構造)	m	TZP96640004	物価資料
止水シート	t=1mm	m ²	TZP96741010	物価資料
土木安定シート・ネット	ナイロン・ポリエステル系1470N/3cm	m ²	TZP96760000	物価資料
銘板	300×200×13	箇所	TZP96910010	33,600
中詰材	割栗石150-200mm	m ³	TZP97260000	物価資料
セメント(普通ポルトランド)	25kg袋入	m ³	TZP90020060	物価資料
金網柵H2000	アングル型ビニル被覆V-GS2.3×50	m	TZP90640000	物価資料
厚鋼電線管	G54	m	TZP92360000	物価資料
FEP	80mm	m	TZP92360001	物価資料
管路材	ポリエチレン被覆軽量鋼管 φ 100mm	m	TZP92360002	物価資料
管路材	直管 φ 100mm(SUDⅡ-V管)	m	TZP92360003	物価資料
管路材	直管 φ 150mm(フリーアクセス-V管)	m	TZP92360004	物価資料
管路材	直管 φ 200mm(ホブダイ-V管)	m	TZP92360005	物価資料

名 称	規 格	単 位	コード	東京単価
管路材	直管φ250mm(ホブアイV管)	m	TZP92360006	物価資料
管路材	多条管φ100mm	m	TZP92360007	物価資料
管路材	直管φ50mm(SU管)	m	TZP92390010	物価資料
管路材	直管φ50mm(SU管)4本当り	式	TZP92390011	物価資料
管路材	直管φ50mm(SU管)6本当り	式	TZP92390012	物価資料
管路材	直管φ30mm(SU管)	m	TZP92390020	物価資料
管路材	直管φ30mm(SU管)7本当り	式	TZP92390021	物価資料
管路材	直管φ30mm(SU管)10本当り	式	TZP92390022	物価資料
ハントホール	600×600×600mmR2K-60蓋付	個	TZP95500000	物価資料
ハントホール	900×900×900mm蓋無し	個	TZP95500001	物価資料
プレキャストマンホール	製品質量2000kg/基以下	基	TZP90500010	物価資料
プレキャストマンホール	質量2000kg/基超え4000kg/基以下	基	TZP90500011	物価資料
アスファルト混合物	開粒度(13)平均仕上り厚40mm	式	TZP91000010	物価資料
アスファルト混合物	開粒度(13)平均仕上り厚50mm	式	TZP91000011	物価資料
アスファルト混合物	開粒度(13)平均仕上り厚60mm	式	TZP91000012	物価資料
アスファルト混合物	開粒度(13)平均仕上り厚67.5mm	式	TZP91000013	物価資料
アスファルト混合物	密粒度(20)平均仕上り厚50mm	式	TZP91000030	物価資料
アスファルト混合物	密粒度(20)平均仕上り厚67.5mm	式	TZP91000031	物価資料
アスファルト混合物	細粒度(13)平均仕上り厚40mm	式	TZP91000050	物価資料
アスファルト混合物	細粒度(13)平均仕上り厚50mm	式	TZP91000051	物価資料
アスファルト混合物	細粒度(13)平均仕上り厚60mm	式	TZP91000052	物価資料
アスファルト混合物	細粒度(13)平均仕上り厚67.5mm	式	TZP91000053	物価資料
再生アスファルト混合物	再生粗粒度(20)平均仕上り厚50mm	式	TZP91010020	物価資料
再生アスファルト混合物	再生粗粒度(20)平均仕上り厚60mm	式	TZP91010021	物価資料
再生アスファルト混合物	再生密粒度(13)平均仕上り厚40mm	式	TZP91010040	物価資料
再生アスファルト混合物	再生密粒度(13)平均仕上り厚60mm	式	TZP91010041	物価資料
アスファルト混合物	ポーラス(13)平均仕上り厚47.5mm	式	TZP91200020	物価資料
アスファルト混合物	ポーラス(13)平均仕上り厚50mm	式	TZP91200021	物価資料
溶接棒	軟鋼用径5.0mm	kg	TZP91010000	物価資料
ラフテレーンクレーン[油圧伸縮ジブ型]	25t吊	日	TL391010270	物価資料
振動ローラ(舗装用)[ハントガイド式]	質量0.8~1.1t	日	TL391040010	物価資料
振動ローラ(舗装用)[搭乗・コンバインド式]	質量3~4t	日	TL391040020	物価資料
タンパ及びランマ	質量60~80kg	日	TL391040030	物価資料
タイヤローラ[普通型]	質量8~20t	日	TL391040040	物価資料
ルーフィング敷設		m2	TQ390101010	物価資料
鋼製型枠組立組外(方塊製作)	クレーン抜き	m2	TQ390702010	物価資料
コンクリート打設(方塊製作)	ポンプ車	m3	TQ390802010	物価資料
コンクリート打設(方塊製作)	ミキサー車から直接投入	m3	TQ390802020	物価資料
コンクリート打設(方塊製作)	クレーン抜き	m3	TQ390802030	物価資料
レディミクストコンクリート	高炉18-8-25	m3	TZ391030060	物価資料
ガソリン	レギュラースタンド	l	TZ394010030	物価資料
軽油	1.2号パトロール給油	l	TZ395010250	物価資料
購入土		m3	TZ398010560	1
処分費		m3	TZ398010570	1
ダンプトラック[オンロード・ディーゼル]	10t積級 (タイヤ損耗費及び補修費(良好)を含む)	供用日	MTS0301005	積算基準(機械経費)
ダンプトラック[オンロード・ディーゼル]	4t積級 (タイヤ損耗費及び補修費(良好)を含む)	供用日	MTS0301002	積算基準(機械経費)
ダンプトラック[オンロード・ディーゼル]	2t積級 (タイヤ損耗費及び補修費(良好)を含む)	供用日	MTS0301001	積算基準(機械経費)
ブルドーザ[普通・排出ガス対策型(第1次基準値)]	3t級	供用日	MNT0101008	積算基準(機械経費)
ブルドーザ[普通・排出ガス対策型(第1次基準値)]	15t級	供用日	MNT0101012	積算基準(機械経費)
ブルドーザ[普通・排出ガス対策型(第1次基準値)]	21t級	供用日	MNT0101014	積算基準(機械経費)
ブルドーザ[普通・排出ガス対策型(第1次基準値)]	32t級	供用日	MNT0101015	積算基準(機械経費)
ブルドーザ[湿地・排出ガス対策型(第1次基準値)]	16t級	供用日	MNT0101027	積算基準(機械経費)
ブルドーザ[湿地・排出ガス対策型(第1次基準値)]	20t級	供用日	MNT0101028	積算基準(機械経費)
ブルドーザ[リッパ装置付・排出ガス対策型(第1次基準値)]	32t級	供用日	MNT0101045	積算基準(機械経費)
小型バックホウ(クローラ型)[標準型・排出ガス対策型(第1次基準値)]	山積0.08m3(平積0.06m3)	供用日	MNT0201016	積算基準(機械経費)
小型バックホウ(クローラ型)[標準型・排出ガス対策型(第2次基準値)]	山積0.13m3(平積0.10m3)	供用日	MNT0201034	積算基準(機械経費)
バックホウ(クローラ型)[標準型・排出ガス対策型(第2次基準値)]	山積0.28m3(平積0.2m3)	供用日	MNT0202015	積算基準(機械経費)

名 称	規 格	単 位	コード	東京単価
バックホウ(クローラ型)[標準型・排出ガス対策型(第2次基準値)]	山積0.8m3(平積0.6m3)	供用日	MNT0202019	積算基準(機械経費)
バックホウ(クローラ型)[標準型・排出ガス対策型(第1次基準値)]	山積0.45m3(平積0.35m3)	供用日	MNT0202028	積算基準(機械経費)
バックホウ(クローラ型)[標準型・排出ガス対策型(第1次基準値)]	山積0.5m3(平積0.4m3)	供用日	MNT0202029	積算基準(機械経費)
バックホウ(クローラ型)[標準型・排出ガス対策型(第1次基準値)]	山積1.4m3(平積1.0m3)	供用日	MNT0202034	積算基準(機械経費)
バックホウ(クローラ型)[標準型・クレーン機能付・排出ガス対策型(第1次基準値)]	山積0.45m3(平積0.35m3) 吊能力2.9t	供用日	MNT0202062	積算基準(機械経費)
バックホウ(クローラ型)[後方超小旋回型・排出ガス対策型(第2次基準値)]	山積0.28m3(平積0.2m3)	供用日	MNT0202096	積算基準(機械経費)
クラムシェル[油圧ロープ式・クローラ型]	平積0.8m3	供用日	MNT0204007	積算基準(機械経費)
クラムシェル[油圧クラムシェル・テレスコピック式]	平積0.4m3	供用日	MNT0204017	積算基準(機械経費)
空気圧縮機[可搬式・エンジン駆動・スクリーン型・排出ガス対策型(第1次基準値)]	5.0m3/min	供用日	MNTN18135	積算基準(機械経費)
トラック[普通型]	11t積	供用日	MNT0302008	積算基準(機械経費)
トラック[クレーン装置付]	ペーストラック4t級 吊能力2.9t	供用日	MNT0302013	積算基準(機械経費)
粉体噴射攪拌機[単軸(油圧)・スキッド式]	攪拌モータ トルク19.6kN・m×1台 最大改良深度2	供用日	MNT0563006	積算基準(機械経費)
粉体噴射攪拌機[二軸(電動)・クローラ式]	攪拌モータ 55kw×2台 最大改良深度26m	供用日	MNT0563001	積算基準(機械経費)
粉体噴射攪拌機[二軸(電動)・クローラ式]	攪拌モータ 90kw×2台 最大改良深度33m	供用日	MNT0563002	積算基準(機械経費)
ボーリングマシン[ロータリパーカッション式]	スキッド型55kW級	供用日	MNT0601011	積算基準(機械経費)
ボーリングマシン[ロータリパーカッション式]	クローラ型81kW級	供用日	MNT0601012	積算基準(機械経費)
さく岩機[コンクリートブレーカ]	20kg級	供用日	MNT0603016	積算基準(機械経費)
大型ブレーカ[油圧式](ベースマシン含まず)	質量600～800kg級	供用日	MNT0604005	積算基準(機械経費)
大型ブレーカ[油圧式]	1300kg級	供用日	MNT0604006	積算基準(機械経費)
クローラドリル[油圧式](搭乗式)	150kg級	供用日	MNT0605025	積算基準(機械経費)
モータグレーダ[土工用]	ブレード幅3.1m	供用日	MNT0701003	積算基準(機械経費)
モータグレーダ[土工用・排出ガス対策型(第1次基準値)]	ブレード幅3.1m	供用日	MNT0701009	積算基準(機械経費)
スタビライザ[路床改良用]	幅2.0m×深0.6m	供用日	MNT0702004	積算基準(機械経費)
スタビライザ[路床改良用]	幅2.0m×深1.2m	供用日	MNT0702013	積算基準(機械経費)
ロードローラ[マカダム・排出ガス対策型(第1次基準値)]	質量10～12t	供用日	MNT0801008	積算基準(機械経費)
タイヤローラ[普通型・排出ガス対策型(第1次基準値)]	質量8～20t	供用日	MNT0802006	積算基準(機械経費)
振動ローラ(舗装用)[ハンドガイド式]	質量0.5～0.6t	供用日	MNT0804001	積算基準(機械経費)
タンバ及びランマ	質量60～80kg	供用日	MNT0806001	積算基準(機械経費)
振動コンパクト[前進型]	質量40～60kg	供用日	MNT0807001	積算基準(機械経費)
コンクリートポンプ車[トラック架装・ブーム式]	圧送能力90～110m3/h	供用日	MNT0903010	積算基準(機械経費)
コンクリート圧砕装置(単体)[建物用]	開口幅735～850mm 破砕力550～980kN	供用日	MNT0907002	積算基準(機械経費)
アスファルトフィニッシャ[クローラ型]	舗装幅1.4～3.0m	供用日	MNT1003018	積算基準(機械経費)
アスファルトフィニッシャ[ホイール型]排出ガス対策型(第2次基準値)	舗装幅2.4～6.0m	供用日	MNT1003033	積算基準(機械経費)
アスファルトカーバ[ガソリンエンジン駆動式]	4.0～4.5m3/h	供用日	MNT1020001	積算基準(機械経費)
コンクリートカッタ[バキューム式・湿式]	切削深20cm級 ブレード径56cm	供用日	MNT1161010	積算基準(機械経費)
コンクリートカッタ[バキューム式(超低騒音型)・湿式]	切削深30cm級 ブレード径75cm	供用日	MNT1161011	積算基準(機械経費)
コンクリートカッタ[バキューム式(超低騒音型)・湿式]	切削深40cm級 ブレード径96cm	供用日	MNT1161012	積算基準(機械経費)

参 考 資 料

〔 機 器 類 仕 様 〕

〔自動運転機器の価格内訳〕

〔貨物自動車運送事業運賃料金〕

〔 機 器 類 仕 様 〕

1 減速機について

- 1) ベース、アンカーボルト、油面計を含む。
- 2) モーターとの継手、ポンプとの継手を含む。
- 3) 据付費、継手施工費は含まない。
- 4) その他の減速機は見積もりによって採用する。

2 速度制御ユニットについて

- 1) 速度制御ユニットはポンプの回転制御を行う場合、受配電盤に組み込まれるものであり、盤単価に計上されていないので、盤単価に加算すること。
- 2) インバータユニットで受配電盤に収納できない場合（標準設計以外）は、インバータ盤を別途計上する。

3 変圧器・コンデンサーについて

- 1) 変圧器は油入式とし、止め金具、支持架台を含む。また、6KV→210V 及び 6KV→420V の変圧器はトッランナータイプ（高効率型）である。
- 2) 高圧三相進用コンデンサーは油入式 L=6%とし、止め金具、支持架台を含む。また、高圧三相進用コンデンサー用直列リアクトルは含まれていないので、加算計上する。

4 バルブ類について

- 1) 電動式にはモーター、ブレーキ、オーバーロード安全装置が含まれる。電線は含まず、端子までとする。
- 2) 電動式の場合は開度支持具付きとする。
- 3) 手動式の場合はギア掛けとする。
- 4) バルブはすべて常用圧仕様とする。
- 5) バルブ特有の固定具はそれぞれ含まれる。
- 6) 管継手に要するフランジ、ボルト、パッキン類は含まれている。
- 7) モーターは標準出力で組み合わせるものとする。
- 8) 駆動上下限ストッパーがあること。
- 9) 塗装費（工場塗装分）は含まれるが、バルブ据付費は含まない。
- 10) これらのバルブは機場敷地内におけるポンプ施工者が工場製作するものとして算出してあり、機械単体費扱いとする。
- 11) 弁の仕様は次のとおり。

- ・チェッキ弁（逆止弁）

用途

ポンプ運転時は送水される流水により開作動し、ポンプが停止すると流体の背圧を利用して弁体が閉方向に作動して、流体の逆流を防止するためのバルブ。

仕様

- | | |
|-------|--|
| ①フランジ | JIS G 5527 (0.74MPa) |
| ②材質 | 本体：FC 又は FCD、要部：青銅鑄物CAC 以上 |
| ③塗装 | FC 内外面：合成樹脂塗装
FCD 内面：エポキシ樹脂粉体塗装、外面 合成樹脂塗装 |
| ④その他 | 無送水検知装置はオプションとする。
口径 600mm 以上は、据付用脚付
ボルトナット・パッキンを含まない。 |

- ・電動ボール弁 : 弁箱=FCD-S ボール=SUS304
弁棒=SUS403

- 12) チェッキ弁（逆止弁）の無送水検知用リミットスイッチはオプションとする。

5 ゴム製伸縮可とう管について

- 1) 長さは標準長であり、メーカーにより若干異なる。
- 2) 継手用フランジ、パッキン、ボルト（SS400、7.5K、RF）を含む。
- 3) 外圧は普通圧用鋼管に準ずる。
- 4) TP=4kg/cm²（低圧用） 試験時
wp=2kg/cm² 使用時
- 5) 継手施工費は含まない。
- 6) 用途
ポンプ場の土木・建築構造物と埋設配管等との間の不等沈下や振動吸収対策用として用いられる。
- 7) 仕様
 - ①仕様 偏心量 100mm、200mm
 - ②取扱流体 河川水、常温
 - ③フランジ JIS G 3451 F12 相当
 - ④使用圧力 0.32MPa 又は 0.98MPa
 - ⑤塗装 (金属部) 内面：液状エポキシ樹脂塗装、外面：合成樹脂塗装

6 管フランジについて

- 1) 規格は JIS B 2220 の基本寸法によるものである。
- 2) 価格には接合費を含む。

7 ポンプ用鋼管について

- 1) ポンプ用鋼管はポンプ吸吐出管に使用し、低揚圧ポンプでは吸吐出管末端（フラップ弁は別途）、高揚程ポンプでは集合管出口までに適用する。
- 2) 品質は直管、異形管とも水輸送用塗覆装鋼管（JIS G 3443）相当である。ただし、内面膜厚は JIS G3469、G3491 による。
- 3) 材料費及び切断、溶接に伴う加工費、フランジ接合費（フランジ、パッキンの材料費を含む）、塗覆装鋼管等の補修費含む。
- 4) 異形管で端部口径が異なる場合は、大きい方の口径単価を適用する。
- 5) 工場渡しとし、輸送費は含まない。

8 標準補機類について

- 1) 真空ポンプ・給水ポンプ
 - ①真空ポンプは補水槽式とし、メインポンプ補水槽までの小配管は含まない。
 - ②真空ポンプ・給水ポンプとも電動機直結形で電動機、フランジ、ポンプ、架台ベース、アンカーボルトを含むが、バルブ、電線は含まない。
 - ③真空ポンプについては口径と送風量がメーカーによって若干異なるが、満水 5 分程度を基準とするので、実施にあたり承認、変更処理するものとする。
 - ④真空ポンプについて

用途	ポンプ胴体及び吸水管内を満水にするための「呼び水」用ポンプ。
仕様	仕様 JIS B 8323 水封式真空ポンプに準ずる。
取扱流体	空気、常温
構造	軸受：メタル軸受又は玉軸受、軸封方式：グランドパッキン
フランジ	JIS 0.98MPa（但し、25mm 以下は JIS B 0203 管用テーパネジ）
付属品	共通ベース、軸継手、相フランジ（ボルト付）、補水槽（水位計、ポールタップ、排気キャップ、ドレーンプラグ）、電動機（200V/400V、直入又は Y-△）

・真空ポンプ

口径 (mm)	風量 (m ³ /min)	真空度 (mmHg)	出力 (kw)
25	0.3	500	0.75
32	1.1	580	2.20
40	1.8	650	3.70
50	2.8	690	5.50
65	4.0	670	7.50
80	4.5	660	11.00

・給水ポンプ

口径 (mm)	風量 (m ³ /min)	揚程 (m)	出力 (kw)
40	0.15	14	0.75
50	0.24	16	1.50
65	0.35	17	2.20
80	0.80	16	3.70
100	1.00	27	7.50

2) 水位計 (参考仕様)

①フロート式水位計 (ポテンショ式)

構成：フロート、ワイヤ、プーリ、ウエイト、ギヤ、ポテンシヨメータ、R/I 変換器、警報接点、避雷器、現場指示計、水位計カバーにより構成する。電源装置、制御ケーブル(CVV-S-2C)、ケーシングパイプは含まない。

機器仕様：

- (1) 測定範囲 0～5、10、15m
- (2) 測定精度 ±1.0% (FS)
- (3) 出力信号 DC4～20mA
- (4) 許容負荷抵抗 600Ω程度
- (5) 現場指示計 内蔵
- (6) 警報接点 無、有 (2点以上内蔵可)
- (7) 配線方式 2線式 (警報接点用は別途)
- (8) 信号用避雷器 内蔵又は付属品
- (9) 電源電圧 DC24V±2.4V 又は AC100V±10V
- (10) 防水構造 防まつ形相当 (JIS C 0920)
- (11) 各部材質
 - ① 本体 鋼板製又は同等以上
 - ② フロート 塩化ビニール製又は同等以上
 - ③ プーリ 鋳鉄製又は同等以上
 - ④ ウエイト 鋳鉄製又は同等以上
 - ⑤ ワイヤ SUS製

②圧力式水位計 (半導体式) (変換器型)

構成：検出器、変換器により構成する。(変換器は屋内設置)
検出器から変換器までの専用ケーブルは、必要延長を加算計上する。

機器仕様：

- (1) 測定範囲 0～50m
- (2) 測定精度 ±0.2%(FS)
- (3) 出力信号 DC4～20mA
- (4) 許容負荷抵抗 600Ω程度
- (5) 水位指示器 無、有 (変換器)
- (6) 調整機能 ゼロ点調整、スパン調整
- (7) 配線方式 2線式
- (8) 避雷器 内蔵 (検出器、変換器) ※変換器は外部取付可
- (9) 防水構造 検出器 水中形相当(JIS C 0920)
- (10) 各部材質 検出器 SUS製
変換器 樹脂製又は同等以上
- (11) 電源 DC12V±1.2V 又は DC24V±2.4V

③電波式水位計

構成：水位検出器、変換器により構成する。水位検出器から変換器までの専用ケーブルは、必要延長を加算計上する。

機器仕様：

- (1) 測定対象 農業用水、河川水など
- (2) 測定範囲 0～20、50m
- (3) 構造 信号変換部及び検出部は一体構造

- (4) 測定方法 マイクロ波
- (5) マイクロ波出力 電界強度 35 μ v/m at3m 以下(微弱電波機器性能)
- (6) 動作周囲温度 -10~60℃
- (7) 防塵防水性能 IP65
- (8) 測定精度 ± 1.0 cm
- (9) 信号出力 DC4~20mA
- (10) 許容負荷抵抗 最大 810 Ω (DC24V 時 360 Ω)
- (11) 避雷器 内蔵又は付属
- (12) 機能 水位表示、移動平均処理、自己診断など
- (13) 供給電源 2線式、DC18~36V
- (14) 各部材質
 - ① 検出器 (アンテナ) SUS316 又は同等以上
 - ② 変換器 (ケース、カバー) アルミダイキャスト

3) 流量計

①電磁式流量計 (一体形、分離形)

構成：検出部 (発信部含む)、変換器により構成する。検出部から変換器までの専用ケーブルは、必要延長を加算計上する。

機器仕様：

- (1) 流体測定 農業用水など
 - ① 温度 常温
 - ② 導電率 50 μ S/cm 以上
 - ③ 圧力 0.1MPa からフランジ規格圧力まで
- (2) 測定流速範囲 0~0.3m/s から 0~10m/s
- (3) 測定方式 単レンジ形
- (4) 測定口径
 - ① 一体形 (変換器・発信部一体形) 30~200mm
 - ② 分離形 (変換器・発信部分離形) 50~2600mm
- (5) 測定精度
 - ① 流速 1m/s 未満 $\pm 1.0\%$ (FS)
 - ② 流速 1m/s 以上 $\pm 0.5\%$ (FS)
- (6) 出力信号
 - ① 瞬時流量 DC4~20mA
 - ② 積算流量 パルス出力 (接点信号)
- (7) 許容負荷抵抗 0~1k Ω 程度
- (8) 避雷器 内蔵 (信号・電源用)
- (9) 機能 瞬時流量・積算流量表示、ゼロ点調整、スパン調整、機器異常、自己診断など
- (10) 電源電圧 AC100V ± 10 V
- (11) 付加機能
 - ①測定方式 多重レンジ形、正逆単レンジ形、正逆多重レンジ形、2系統測定形

(注)多重レンジ切替は、内部自動及び外部自動切替が可能なものとする。
- (12) 構造等
 - ① 検出部 防浸形相当 (JIS C 0920)
 - ② 変換器 防まつ形相当 (JIS C 0920)
 - ③ 検出部取付方法 フランジ接合
(7.5K (0.74MPa)、10K (0.98MPa)、20K (1.96MPa))
- (13) 各部材質
 - ① 検出部
 - ・ケース FCD 製又は同等以上
 - ・測定管 SUS 製
 - ・電極 SUS 製

② 変換器 鋼板製又は同等以上

②超音波式流量計（管路用）測定精度±1.0%（RD）

構成：流速検出端、結合材、変換器により構成する。

流速検出端から変換器までの専用ケーブルは必要延長を加算計上する。

瞬時デジタル出力が必要な場合には、瞬時デジタル出力回路を加算する。

結合材を省略する場合には、結合材単価（単価×測線数）を減じる。

流速検出端には、検出部一つにつき 5m の専用ケーブルを含む。

機器仕様：

- (1) 流体測定 農業用水など
 - ① 温度 常温
 - ② 濁度 10,000mg/l 以下（気泡を含まないこと）
- (2) 測定流速範囲 0～0.1m/s から 0～10m/s
- (3) 測定管
 - ① 材質 鋼管、鋳鉄管、ステンレス管、ダクタイル鋳鉄管、FRP管など
 - ② ライニング材 エポキシ樹脂系、モルタルライニングなど
- (4) 測定方式 時間差法又は同等以上
1 方向ダブルレンジ測定、2 方向単・ダブルレンジ測定
- (5) 測定口径 100～2000mm
- (6) 測定精度
 - ① 瞬時流量
 - ・口径 250mm 以下 ±1.0%（RD）（1 測線で流速 2.0m/s 以上の時）
 - ・口径 300mm 以上 ±1.0%（RD）（1 測線で流速 0.8m/s 以上の時）
 - ② 積算流量
 - ・口径 250mm 以下 ±1.0%（RD）
 - ・口径 300mm 以上 ±1.0%（RD）
- (7) 出力信号
 - ① 瞬時流量 DC4～20mA
 - ② 積算流量 パルス出力（接点信号）
- (8) 許容負荷抵抗 600Ω程度
- (9) 避雷器 内蔵又は付属（信号・電源用）
- (10) 機能 瞬時流量・積算流量表示、ゼロ点調整、スパン調整、機能異常、自己診断など
- (11) 電源電圧 AC100V±10V
- (12) 構造等
 - ① 流速検出端 防浸形相当（JIS C 0920）
 - ② 変換器 防まつ形相当（JIS C 0920）又は防塵形相当（IEC IP40 程度）
 - ③ 検出端取付方法 管外周にバンド取付
- (13) 各部材質
 - ① 流速検出端 SUS 製又は同等以上
 - ② 結合材 樹脂製モールド材
 - ③ 変換器 鋼板製又は同等以上

③超音波式流量計（管路用）測定精度±3.0%（RD）、±5.0%（RD）

構成：流量計本体、検出器、取付具により構成する。

検出器には、検出部一つにつき 5m の専用ケーブルを含む。

機器仕様：

- (1) 流体測定 農業用水など
 - ① 温度 0～40℃
 - ② 濁度 10,000mg/l 以下（気泡を含まないこと）
- (2) 測定流速範囲
 - ・口径 40mm 以下 -5m/s～5m/s（絶対値 0.05m/s 未満の場合、流量 0）
 - ・口径 40mm 以下 -5m/s～5m/s（絶対値 0.05m/s 未満の場合、流量 0）

- (3) 測定管
 - ① 材質 鋼管、ステンレス管、ダクタイル鋳鉄管、塩ビ管、FRPM 管など
 - ② ライニング材 なし、又はタールエポキシ、モルタルなど
- (4) 測定方式 超音波パルス伝搬時間差方式
- (5) 測定口径 25～600mm
- (6) 測定精度
 - 瞬時流量
 - ・口径 40mm 以下 ±5.0% (RD) (1 測線で流速 1.0m/s 以上の時)
 - ・口径 50mm 以上 ±3.0% (RD) (1 測線で流速 1.0m/s 以上の時)
- (7) 出力信号
 - ① 瞬時流量 DC4～20mA
 - ② 積算流量 フォトカプラ出力
- (8) 許容負荷抵抗 600Ω程度
- (9) 機能 瞬時流量・積算流量・機器異常表示など
- (10) 電源電圧 AC100～230V±10%
- (11) 構造等
 - ① 流量計本体 防塵防水形相当 (IEC IP67 程度)
 - ② 検出器 防塵防水形相当 (IEC IP68 程度)
 - ③ 検出器取付方法 管外周にバンド取付
- (12) 各部材質
 - ① 流速検出端 アルミ合金製又は同等以上

9 受配電盤～補機用制御盤について

- 1) 盤寸法は標準設計に示す値を標準とする。
- 2) 盤材質は鉄箱とし、鋼盤 3.2mm 以上のもので防錆処理されたもの、または同等以上のもので、仕上げは JEM 規格を標準とする。
- 3) 盤面計器類配置、表示ランプ配置は標準スケルトンの示すもの、特別仕様書で指示するものとする。
- 4) 盤内部品は一流メーカー品とするが、主要部（リレー、メーター、タイマー等）はメーカーのラベル、成績表の添付が必要である。
- 5) 現場据付時、実装負荷通電試験、試運転調整をするが、その後微調整等が必要な場合は通水時において行うものとする。
- 6) 盤間電線類はほぼ隣り合う場合には含むものとし、10m以上離れる場合は別途計上する。
- 7) 補機用制御盤の計上は受配電盤標準スケルトンに記載してある真空ポンプ、給水ポンプ、吐出弁、予備の他にゲート類等の電機設備を設ける場合にのみ、1 回路に付き一式加算する。
- 8) 2L-4、4L-2 の主ポンプの起動、停止に要する真空、給水ポンプ、吐出弁の自動運転リレー類は 2L-5 に入っている。
- 9) 盤の単価には結露防止用のヒータが含まれている。
- 10) 簡易受電盤 6H-1、6H-2、6H-3、低圧補機盤 1L-1 には三相変圧器、高圧三相コンデンサーを含まないので、適合する変圧器、三相コンデンサー及び直列リアクトルを別途計上する。
- 11) 電動機盤 6H-8 には高圧コンデンサーを含まないので、適合する三相コンデンサー及び直列リアクトルを別途計上する。

10 自動運転機器について

- 1) 自動運転機器の内容は次の機器内容の一式金額であるが、機器内の小配管の標準的数量を含むものとする。(一人順序自動操作方式)
横軸ポンプ用・・・封水用電磁弁、吸気用電磁弁、真空破壊弁、封水ポンプ用高架タンク
- 2) 高架タンク容量は下記の規格以内を標準とする。
横軸ポンプ用・・・500mm 以下、0.5m³ 級
600mm 以上、1.0m³ 級
- 3) 1 機場内で複数台ポンプを設置し、高架タンクを兼用する場合、上記を参考に計上する。その

場合他の自動運転機器に含まれている高架タンクを減額する。

4) 自動運転機器に次の機能を連動させる場合は別途計上する。

① 自動機器 (24 時間タイマー制御オプション)

24 時間タイマーと連動して起動停止を行う自動機器で、タイマーユニットを含む。

② 自動機器 (水位検知制御オプション)

設定水位により停止～復帰を行う自動機器で、水位計等は別途計上する。

③ 自動機器 (バイパス弁制御オプション)

設定圧、無送水等によりバイパス弁(電動ボール弁等)の開閉を行う自動機器で、圧力検知器、無送水検知機、バイパス管路、バイパス弁等は別途計上する。

④ 自動機器 (小流量、高圧力停止時復帰制御オプション)

小流量、高圧力の異常で停止した運転を復帰する自動機器で、流量計、圧力計等は別途計上する。

①～④のオプション機能を追加する場合は加算計上する。

11 制御盤について (留意事項)

1) 自動運転方式は次の 4 通りを標準とする。

2007A 可変速 1 台にて吐出圧力一定制御を行う。

2007B 可変速と固定速 1 台の組合せで、吐出圧力一定制御及び吐出圧力による台数制御を行う。

2007C B と同様であるが、台数制御は吐出流量による。

2007D 可変速 2 台により吐出圧力一定制御を行い、吐出流量により台数制御を行う。

※次の機能は含まれていないので、必要な場合には自動制御盤用のオプション加算単価を別途計上する。

①24 時間タイマー制御機能

②水位検知制御機能

③バイパス弁制御機能

④小流量、高圧力停止時復帰制御機能

2) 盤内容は以下のとおり

対象事象	機 器	2007A	2007B	2007C	2007D	備 考
共 通	(備考欄)	○	○	○	○	屋内式キュービクル、自動運転シーケンス回路、台数制御シーケンス回路、操作器具 (スイッチ類)、表示灯、電源ユニット、配線用遮断機、避雷器 (回路については必要に応じて)
吐出圧力	(広角) 指示計 警報計 調節計 記録計	○ ○ ○ ※	○ ○×2 ○ ※	○ ○ ○ ※	○ ○ ○ ※	
吐出流量	(広角) 指示計 警報計 調節計 記録計 積算計	— — — — —	— — — — —	○ ○ — ※ ※	○ ○ — ※ ※	
その他	圧力計 流量計					別途計上
(注) ○印：標準 ※印：別途積算						

3) 標準フローシート

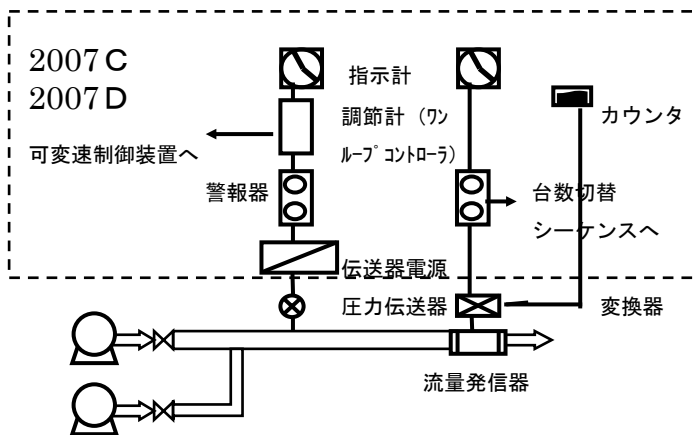
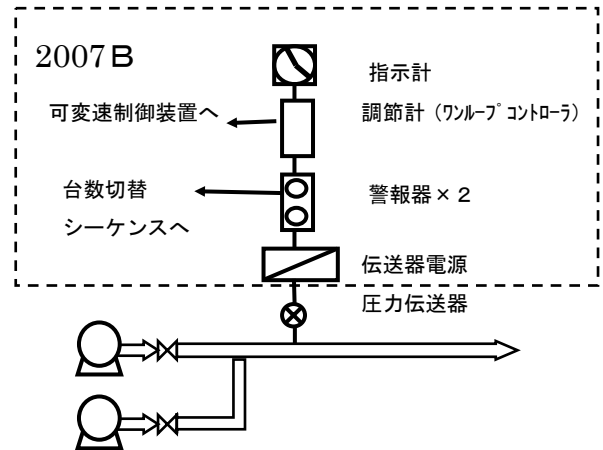
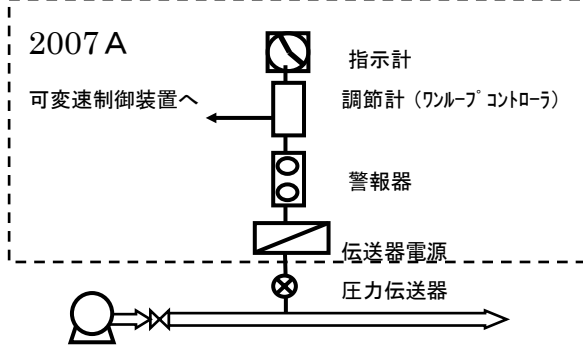

12 水中汎用斜流ポンプ 着脱式について

- 1) 単価には下記の材料費が含まれている。
 - ・ 水中ケーブル (10m 程度)
 - ・ 吊り上げ用チェーン (5m 程度)
 - ・ ガイドパイプ固定金具
 - ・ スライディングガイド
 - ・ 給油器具 (1 組)
 - ・ 基礎ボルト (1 組)

13 水密ゴムについて

- 1) 用途：水門の水密部の構成材
- 2) 性能：

引張強度	14.7MPa 以上
吸水量 (重量比)	最大 5 %
破断時の伸び	300% 以上
比重	1.1~1.4
シュア強度	40~80

14 開度遠隔指示装置仕様について

- 1) 用途：スピンドル開閉器に組み込み、開度の遠隔指示を行うための発信器、受信器
- 2) 装置
 - ①シンクロ発信器：開度発信用シンクロ電機
 - ②シンクロ受信器：単針式表示機能付き
 - ③ポテンションメータ発信器：油浸形

15 開閉機について

1) ラック式手動開閉機（ダム・堰施設技術基準(案)対応型）

- ① 構成 開閉機（本体）、手動ハンドル（施錠機能付）、過負荷防止装置、セルフロック機能、急速閉鎖（自重降下）装置（レバー・施錠機能付）、時計式開度計（現場指示）、ラックカバー（取付部）1 m、スタンド、アンカーボルト・ナット、架台（単動のみ）を含む。なお、連動式の場合は、ラック軸センターより各 1m 部分の連動軸、連動軸継手、（カップリング継手）を含む。
- ② 塗装 メーカー標準仕様とする。

2) ラック式電動開閉機（ダム・堰施設技術基準(案)対応型）

- ① 構成 開閉機（本体）、電動機、上下制限開閉装置、非常上制限開閉装置、過負荷防止装置、遠心力式ブレーキ、電動・手動切替装置（インターロック機能付）、手動ハンドル（施錠機能付）、急速閉鎖（自重降下）装置（レバー・施錠機能付）、時計式開度計（現場指示）、油面計、ラックカバー（取付部）1 m、スタンド、スペースヒータ、アンカーボルト・ナット、架台（単動のみ）を含む。なお、連動式の場合は、ラック軸センターより 1m 部分の連動軸、連動軸継手等を含む。
- ② 塗装 メーカー標準仕様とする。

〔自動運転機器の価格内訳〕

【自動運転機器の価格内訳】

	ポンプ 口径	満水検知器	封水用電磁弁	吸気用電磁弁	真空ポンプ用 補水タンク	封水ポンプ用 高架タンク	真空破壊弁	合計金額(円)
横 軸 ポ ン プ 用	200	-	28,000	38,800		200,000	38,800	305,600
	250	-	28,000	38,800		200,000	38,800	305,600
	300	-	50,400	60,000		200,000	60,000	370,400
	350	-	70,800	95,600		200,000	95,600	462,000
	400	-	70,800	95,600		200,000	95,600	462,000
	450	-	70,800	95,600		200,000	95,600	462,000
	500	-	70,800	95,600		200,000	95,600	462,000
	600	-	70,800	95,600		200,000	95,600	462,000

注) 真空ポンプ補水タンクと封水ポンプ用高架タンクは、フロートスイッチ付とする。
 ※ 付帯設備のため、別途加算。

〔貨物自動車運送事業運賃料金〕

貨物自動車運送事業運賃料金

(1) 一般貨物運送事業の貸切り運賃

車種別 キロ程	1トン 車以下	2トン 車以下	3トン 車以下	4トン 車以下	5トン 車以下	6トン 車以下	8トン 車以下	10トン 車以下	12トン 車以下	14トン 車以下	以上2トン を増す車種 までごとに
10kmまで	3,840	5,470	6,390	7,340	8,760	9,260	12,380	13,760	14,980	16,320	1,340
20kmまで	6,430	8,020	8,610	9,530	10,560	11,330	12,380	13,760	14,980	16,320	1,340
30kmまで	7,850	9,310	9,990	11,090	12,280	13,430	14,700	16,330	17,430	19,100	1,660
40kmまで	9,140	10,620	11,380	12,630	13,990	15,350	17,060	18,600	19,880	21,870	1,990
50kmまで	10,420	11,930	12,760	14,200	15,710	17,230	19,430	20,870	22,330	24,630	2,300
60kmまで	11,710	13,220	14,160	15,760	17,440	19,110	21,520	23,140	24,780	27,260	2,470
70kmまで	12,900	14,500	15,540	17,300	19,150	21,010	23,610	25,410	27,220	29,890	2,660
80kmまで	14,060	15,800	16,940	18,860	20,880	22,880	25,680	27,710	29,660	32,500	2,830
90kmまで	15,190	17,090	18,330	20,420	22,590	24,770	27,760	30,020	32,130	35,140	3,010
100kmまで	16,500	18,400	19,710	21,980	24,320	26,700	29,910	32,340	34,570	37,740	3,180
110kmまで	17,200	19,190	20,580	22,960	25,380	27,880	31,270	33,770	36,080	39,480	3,400
120kmまで	17,930	20,000	21,420	23,910	26,420	29,060	32,560	35,170	37,580	41,180	3,600
130kmまで	18,650	20,800	22,280	24,880	27,470	30,230	33,880	36,580	39,070	42,880	3,810
140kmまで	19,360	21,590	23,140	25,850	28,520	31,420	35,190	37,990	40,570	44,590	4,020
150kmまで	20,080	22,400	24,010	26,820	29,580	32,590	36,510	39,400	42,070	46,300	4,230
160kmまで	20,800	23,200	24,860	27,780	30,640	33,770	37,830	40,800	43,580	48,020	4,430
170kmまで	21,520	24,010	25,710	28,740	31,690	34,940	39,160	42,200	45,090	49,700	4,620
180kmまで	22,230	24,790	26,580	29,740	32,750	36,120	40,460	43,620	46,590	51,390	4,800
190kmまで	22,960	25,600	27,420	30,680	33,800	37,300	41,780	45,020	48,080	53,090	5,010
200kmまで	23,660	26,400	28,290	31,660	34,850	38,470	43,100	46,430	49,590	54,780	5,190
200kmを超え 500kmまで	1,280	1,410	1,520	1,700	1,890	2,060	2,330	2,510	2,850	3,240	390
20kmまでを増す毎に 500kmを超え											
50kmまでを増す毎に	3,180	3,560	3,810	4,240	4,680	5,170	5,810	6,260	7,130	8,020	890

(注) 1. 使用にあたっては、積算基準〔1〕第1編第2章②-2-2を参照する
2. 14トン車を越え、200kmを越える場合の運賃料金の計算例

【例】 20t車、700kmの場合

(500km-200km) / 20km = 15

(700km-500km) / 50km = 4

(20t-14t) / 2t = 3

$54,780 + 5,190 \times 3 + (3,240 + 390 \times 3) \times 15 + (8,020 + 890 \times 3) \times 4$
= 179,260

(2) 車両留置料

(単位：円)

時間 局別	車種別	1トン 車以下	2トン 車以下	3トン 車以下	4トン 車以下	5トン 車以下	6トン 車以下	8トン 車以下	10トン 車以下	12トン 車以下	14トン 車以下	以上2トン を増す車種 までごとに
30分 まで 毎に	北海道・東北・新潟 ・関東・中部・近畿 ・中国・四国・九州	1,120	1,240	1,330	1,420	1,560	1,710	1,950	2,150	2,240	2,420	180
	沖縄	890	960	1,030	1,090	1,210	1,320	1,490	1,670	1,760	1,970	210

(3) 地区割増料 (距離制運賃に限ります)

(単位：円)

地域	車種別	1トン 車以下	2トン 車以下	3トン 車以下	4トン 車以下	5トン 車以下	6トン 車以下	8トン 車以下	10トン 車以下	12トン 車以下	14トン 車以下	以上2トン を増す車種 までごとに
東京都特別区 大阪市		790	890	890	950	1,040	1,130	1,210	1,320	1,390	1,530	140
札幌市・仙台市・千葉市・ 船橋市・川崎市・横浜市・ 相模原市・浜松市・名古屋 市・京都市・東大阪市・堺 市・尼崎市・神戸市・岡山 市・広島市・北九州市・福 岡市・熊本市・鹿児島市		520	520	520	620	620	710	790	790	890	990	100

(注) 使用にあたっては、積算基準〔1〕第1編第2章②-2-2を参照

(4)基本運賃表（鋼材の運送にかかる運賃料金）

（単価：円 / t）

製品長 距離	12m以内	12m超～ 15m以内	15m超
10kmまで	2,070	2,540	2,950
20 "	2,200	2,700	3,220
30 "	2,450	2,700	3,460
40 "	2,690	2,940	3,670
50 "	2,940	3,220	3,920
60 "	3,150	3,550	4,150
70 "	3,380	3,820	4,380
80 "	3,610	4,150	4,610
90 "	3,830	4,390	4,840
100 "	4,060	4,540	5,050
110 "	4,250	4,670	5,260
120 "	4,270	4,820	5,460
130 "	4,550	4,960	5,630
140 "	4,550	5,120	5,820
150 "	4,830	5,330	6,030
160 "	4,830	5,500	6,210
170 "	5,110	5,650	6,390
180 "	5,200	5,860	6,560
190 "	5,400	6,050	6,740
200 "	5,600	6,270	6,910
201km以上500kmま で20kmまでを増す ごとに	280	350	400
501km以上50kmま でを増すごとに	600	700	826