

平成 30 年 10 月 3 日

建一第 43 号入札参加申請者 各位

新潟市建築部公共建築第 1 課
新 潟 市 契 約 課

**建一第 43 号 （仮称）万代・宮浦乳児保育園及び東地域保健福祉センター建設
工事の積算内容について（お知らせ）**

平成 30 年 9 月 20 日公告の「建一第 43 号 （仮称）万代・宮浦乳児保育園及び東地域保健福祉センター建設工事」の積算について、下記のとおりお知らせいたします。

質疑については、電子入札システム上で回答済みですが、積算にあたってはご注意くださいますよう、よろしく申し上げます。

記

1. 設計図書 （設計図 図面番号 A-73, A-81）
設計内訳書の建具 木製建具 WD-37 及び WD-38 の位置・詳細を明示しました。
2. 設計図書 （設計図 図面番号 A-130）
設計内訳書の共通仮設費（積上）明細 鋼矢板の施工範囲を明示しました。

上記図面に訂正がありました。設計図書を修正いたしましたので、入札金額の積算にあたっては、新たに以下に掲載した設計図書を正として積算してください。

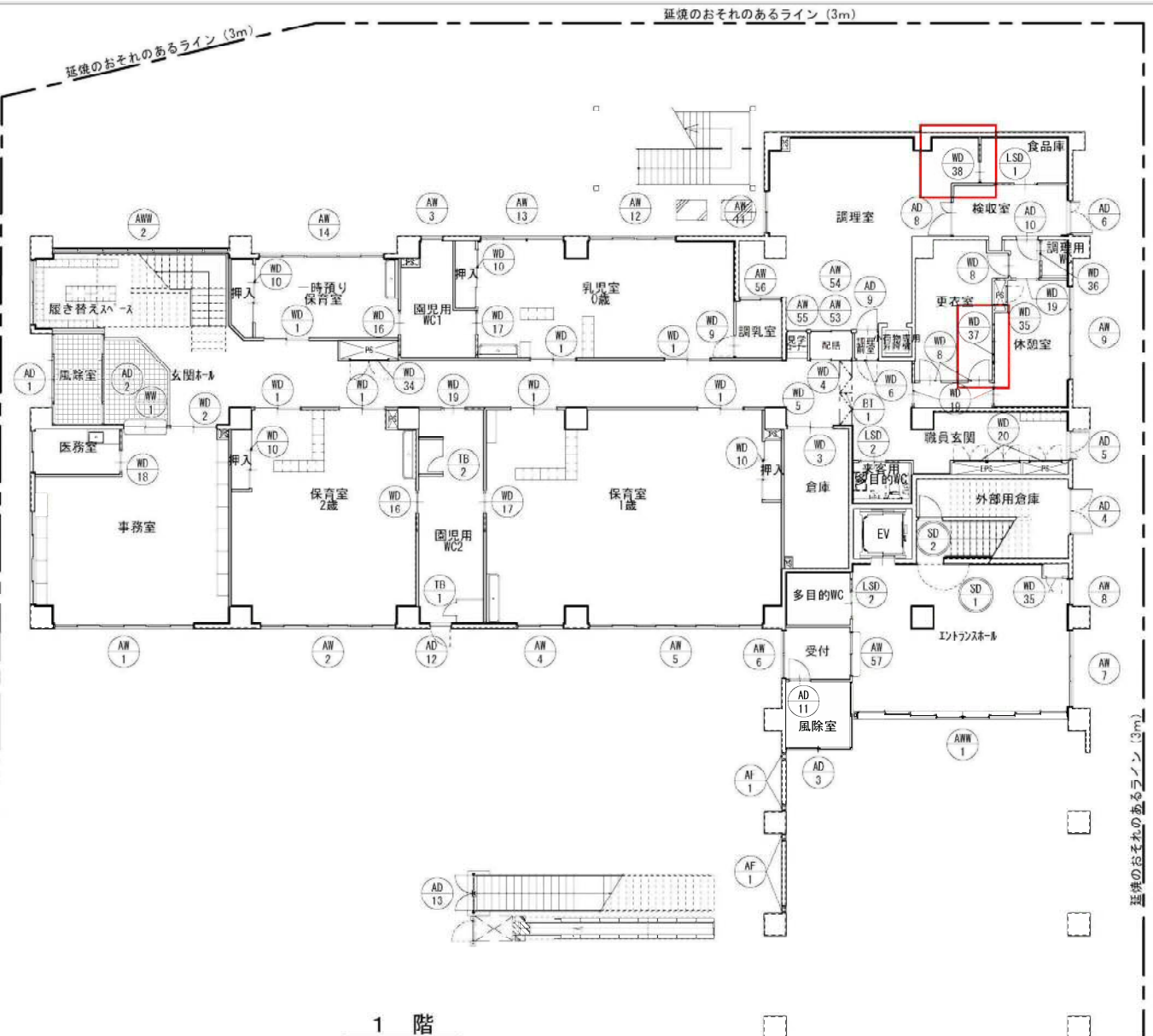
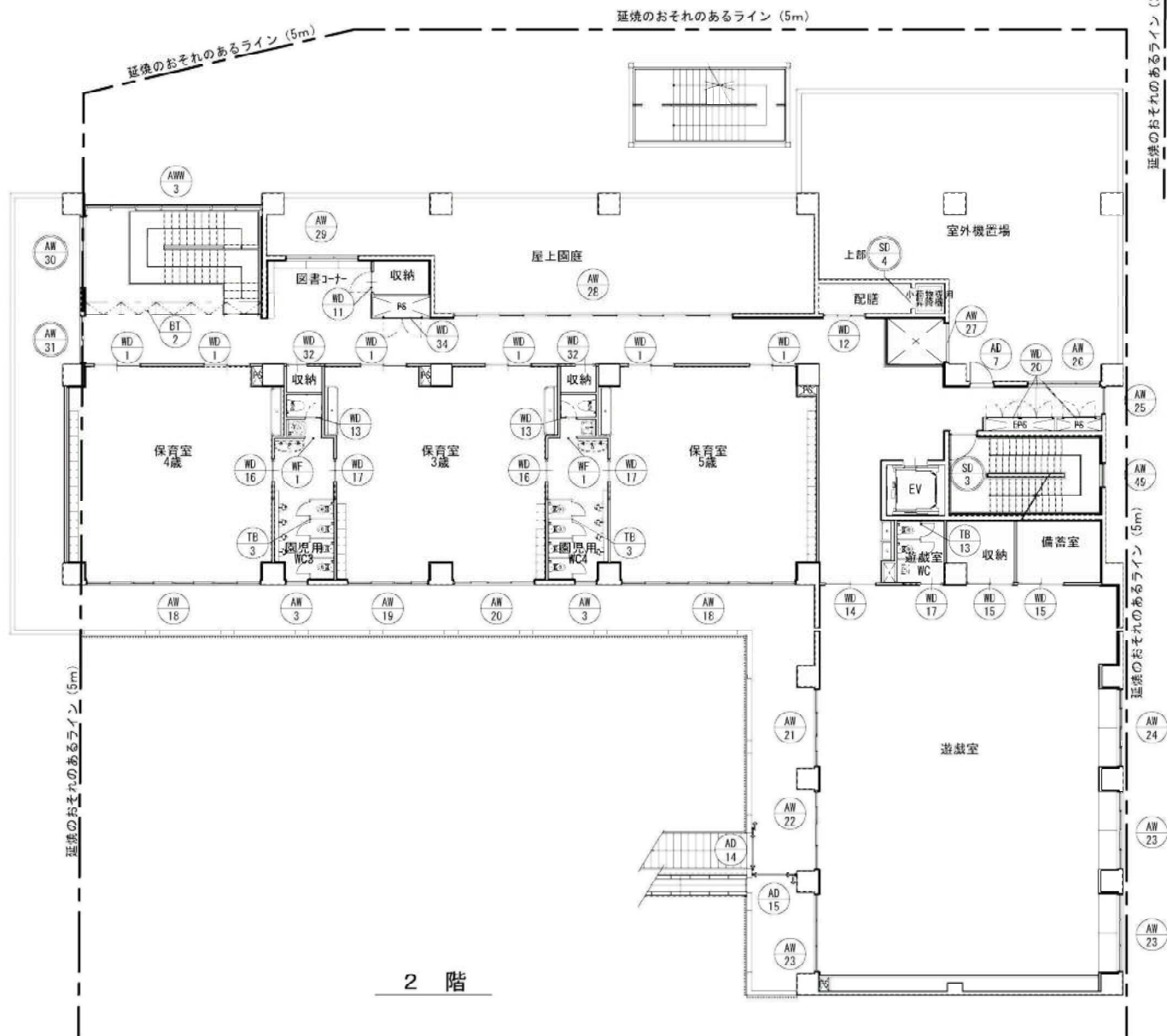

1 階

= 凡例 =



追記箇所を示す

記号・数量	①D-21 保健福祉センター 3階 事務室 3ヶ所	①D-27 保健福祉センター 3階 会議室、調理収納室、栄養指導室 4ヶ所	①D-23 保健福祉センター 3階 書庫、相談室-2 保健福祉センター 4階 母子保健室 3ヶ所	①D-24 保健福祉センター 3階 相談室-1 1ヶ所	①D-25 保健福祉センター 4階 検尿室 1ヶ所	①D-26 保健福祉センター 3階 相談室-1 2ヶ所																												
形状																																		
形式	片引きハンガー戸 (LGS壁内隠タイプ)	片引きハンガー戸 (LGS壁内隠タイプ)	引き違いフラッシュ戸	片引きハンガー戸 (LGS壁内隠タイプ)	片開きフラッシュ戸	片引きハンガー戸 (LGS壁内隠タイプ)																												
見込	建具見込: 40	建具見込: 40	建具見込: 40	建具見込: 40	建具見込: 40	建具見込: 40																												
材質・仕上	ポリエステル化粧合板 t=4.0	ポリエステル化粧合板 t=4.0	ポリエステル化粧合板 t=4.0	ポリエステル化粧合板 t=4.0	ポリエステル化粧合板 t=4.0	ポリエステル化粧合板 t=4.0																												
硝子	TP4	FL5	FL5	F4	F4	F4																												
金物	ハンガーレール、押し棒 標準金物一式、引き戸錠	ハンガーレール、押し棒 標準金物一式、引き戸錠	ステンレスレール、押し棒 標準金物一式、引き戸錠	ハンガーレール、押し棒 標準金物一式、引き戸錠	レバーハンドル、シリンダー錠 標準金物一式	ハンガーレール、押し棒 標準金物一式、引き戸錠																												
備考	3方枠 集成材 QL塗り	3方枠 集成材 QL塗り	3方枠 集成材 QL塗り	3方枠 集成材 QL塗り	3方枠 集成材 QL塗り	3方枠 集成材 QL塗り																												
記号・数量	①D-27 保健福祉センター 4階 書庫 1ヶ所	①D-28 保健福祉センター 3階 更衣室 保健福祉センター 4階 控室 2ヶ所	①D-29 保健福祉センター 4階 読込 1ヶ所	①D-30 保健福祉センター 4階 指導室、診察室、歯科検診室 機能訓練室 8ヶ所	①D-31 保健福祉センター 3階 洗滌室 保健福祉センター 4階 用具庫 2ヶ所	①D-32 保育園 2階 収納2、3 2ヶ所																												
形状																																		
形式	引き違いフラッシュ戸	片引きハンガー戸 (LGS壁内隠タイプ)	片引きハンガー戸 (LGS壁内隠タイプ)	片引きハンガー戸 (LGS壁内隠タイプ)	片引きハンガー戸 (LGS壁内隠タイプ)	片引きハンガー戸 (LGS壁内隠タイプ)																												
見込	建具見込: 40	建具見込: 40	建具見込: 40	建具見込: 40	建具見込: 40	建具見込: 40																												
材質・仕上	ポリエステル化粧合板 t=4.0	ポリエステル化粧合板 t=4.0	ポリエステル化粧合板 t=4.0	ポリエステル化粧合板 t=4.0	ポリエステル化粧合板 t=4.0	ポリエステル化粧合板 t=4.0																												
硝子	F4	F4	TP4	F4	F4	F4																												
金物	ステンレスレール、押し棒 標準金物一式、引き戸錠	ハンガーレール、押し棒 標準金物一式、引き戸錠	ハンガーレール、押し棒 標準金物一式、引き戸錠	ハンガーレール、押し棒 標準金物一式、引き戸錠	ハンガーレール、押し棒 標準金物一式、引き戸錠	ハンガーレール、押し棒 標準金物一式、引き戸錠																												
備考	3方枠 集成材 QL塗り	3方枠 集成材 QL塗り	3方枠 集成材 QL塗り	3方枠 集成材 QL塗り	3方枠 集成材 QL塗り	3方枠 集成材 QL塗り																												
記号・数量	①D-33 保健福祉センター 3階 掃除用具入れ 保健福祉センター 4階 掃除用具入れ 3ヶ所	①D-34 保育園 1、2階 PS 保健福祉センター 3、4階 PS 4ヶ所	①D-35 保育園 1階 休憩室PS 保健福祉センター 1階 エントランスホールPS 2ヶ所	①D-36 保育園 1階 調理用WC 1ヶ所	①D-37 保育園 1階 更衣室 1ヶ所	①D-38 保育園 1階 調理室 1ヶ所																												
形状																																		
形式	片開きフラッシュ戸	両開きフラッシュ戸	片開きフラッシュ戸	片引きハンガー戸 (LGS壁内隠タイプ)	片引きハンガー戸 (LGS壁内隠タイプ)	片引きハンガー戸 (LGS壁内隠タイプ)																												
見込	建具見込: 40	建具見込: 40	建具見込: 40	建具見込: 40	建具見込: 40	建具見込: 40																												
材質・仕上	ポリエステル化粧合板 t=4.0	ポリエステル化粧合板 t=4.0	ポリエステル化粧合板 t=4.0	ポリエステル化粧合板 t=4.0	ポリエステル化粧合板 t=4.0	ポリエステル化粧合板 t=4.0																												
硝子	F4	F4	F4	F4	F4	F4																												
金物	レバーハンドル、シリンダー錠 標準金物一式	丁番、平面ハンドル錠、ステンレス香槽 標準金物一式	丁番、平面ハンドル錠 標準金物一式	ハンガーレール、押し棒 標準金物一式、表示錠	ハンガーレール、押し棒 標準金物一式、表示錠	ハンガーレール、押し棒 標準金物一式、表示錠																												
備考	3方枠 集成材 QL塗り	3方枠 集成材 QL塗り	4方枠 集成材 QL塗り	3方枠 集成材 QL塗り	3方枠 集成材 QL塗り	3方枠 集成材 QL塗り																												
記号・数量	①SD-1 保育園 1階 食品庫 1ヶ所	①SD-2 保育園 1階 未客用多目的WC 保健福祉センター 1、4階 多目的WC 3ヶ所																																
形状																																		
形式	片引きハンガー戸 (LGS壁内隠タイプ)	片引きフラッシュハンガー戸 (LGS壁内隠2連コンパクトタイプ)																																
見込	建具見込: 40	建具見込: 40																																
材質・仕上	スチール扉: U 0、枠: 1.6 換付塗装	スチール扉: 0.6、枠: 1.6 換付塗装																																
硝子	FL5	F4																																
金物	ハンガーレール、押し棒 標準金物一式、引き戸錠	ハンガーレール、押し棒 標準金物一式、表示錠																																
備考																																		
注	<div style="display: flex; justify-content: space-around; align-items: center;"> <div style="border: 1px solid black; padding: 5px;">= 凡例 =</div> <div style="border: 1px solid black; padding: 5px;">追記箇所を示す</div> </div>																																	
記	<p><注記符号凡例></p> <table border="0"> <tr> <td>○</td> <td>一般建具</td> <td>○</td> <td>透明フロートガラス</td> </tr> <tr> <td>○</td> <td>防火設備</td> <td>○</td> <td>透明強化ガラス</td> </tr> <tr> <td>○</td> <td></td> <td>○</td> <td>透明強化ガラス</td> </tr> <tr> <td>○</td> <td></td> <td>○</td> <td>型板強化ガラス</td> </tr> <tr> <td>○</td> <td></td> <td>○</td> <td>型板強化ガラス</td> </tr> <tr> <td>○</td> <td></td> <td>○</td> <td>納入枠ガラス</td> </tr> <tr> <td>○</td> <td></td> <td>○</td> <td>納入型板ガラス</td> </tr> </table> <p><共通事項></p> <p>特記無き事項は下記による。</p> <ol style="list-style-type: none"> 特記無き建具金物はJIS仕様 (SUS304) とする 戸当りは市木付とする 但し、軽量切下地の場合は床付とする ドアクローザーはアルミ合金製とする 丁番は基準寸法127mm又は寸法127mmとし、ステンレス製 (SUS304) とする シリンダー錠はマスター方式とする 鋼製建具の鋼板は表面処理亜鉛メッキ鋼板とし、裏面付着率は両面120g/m²以上とする 外側建具裏面シーリングはMS-2 15×10とする ガラスの開口率は35%以内とする クリーニングを行うこと 						○	一般建具	○	透明フロートガラス	○	防火設備	○	透明強化ガラス	○		○	透明強化ガラス	○		○	型板強化ガラス	○		○	型板強化ガラス	○		○	納入枠ガラス	○		○	納入型板ガラス
○	一般建具	○	透明フロートガラス																															
○	防火設備	○	透明強化ガラス																															
○		○	透明強化ガラス																															
○		○	型板強化ガラス																															
○		○	型板強化ガラス																															
○		○	納入枠ガラス																															
○		○	納入型板ガラス																															
注	<p>新潟市建築部公共建築第1課</p> <p>太陽設計株式会社</p> <p>1級建築士 第315628号 代表 長司</p> <p>1級建築士 第116366号 中間 謙介</p> <p>(仮称) 万代・宮浦乳児保育園及び東地域保健福祉センター 建設工事</p> <p>建具表 (7)</p> <p>発行年月日 2018.03 縮尺 A1:1/50 A3:1/100 図面番号 A-81</p>																																	

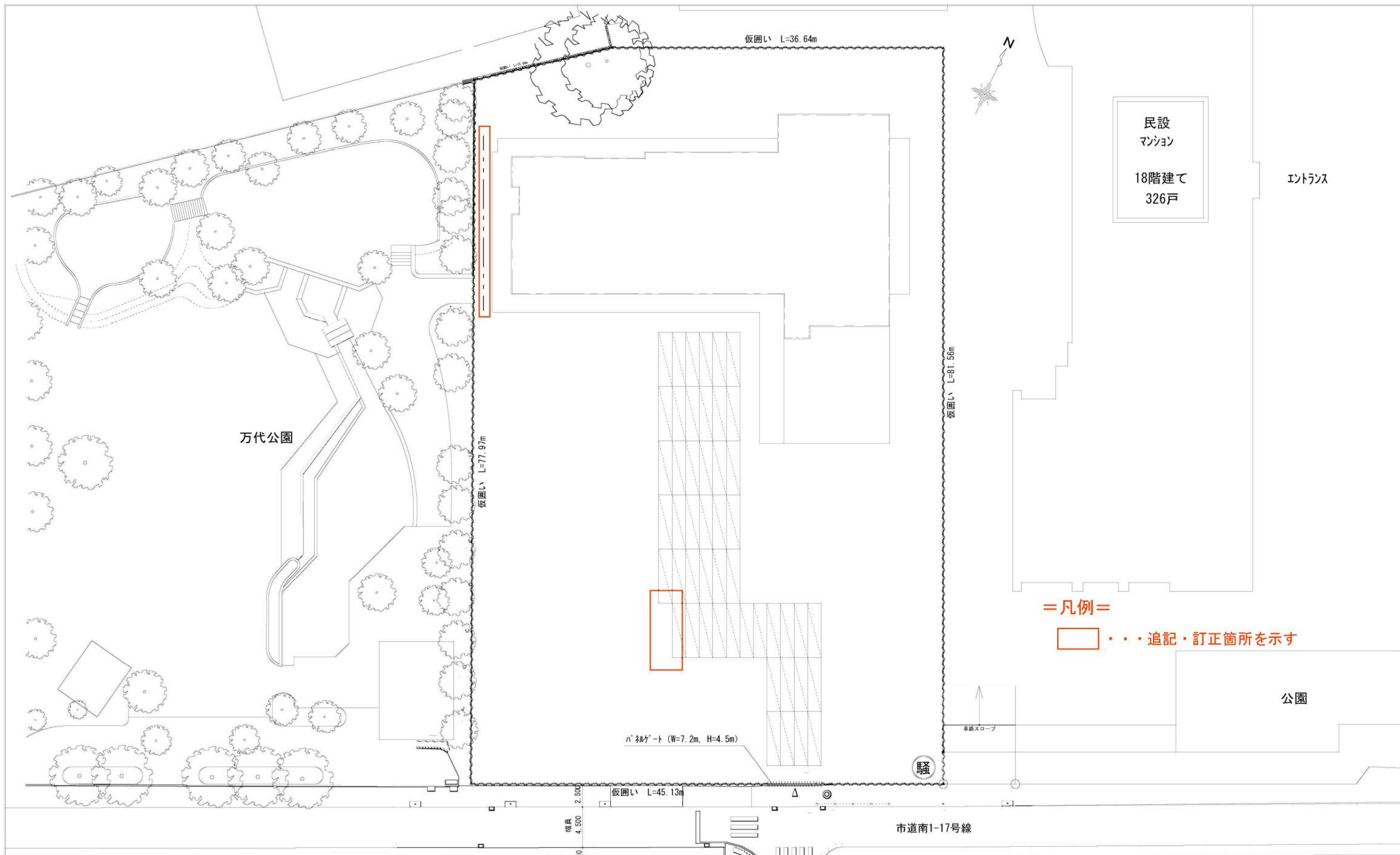

=凡例=
 ... 追記・訂正箇所を示す

凡例	
△	工事車両出入口
⊙	騒音・振動測定器 (1カ所)
⊖	鋼矢板
⊙	交通誘導員 150日間
△	鉄板敷き 6,096×1,524 t=22 (455㎡)
⊙	ハ' 形ゲート (W=7.2m, H=4.5m) 1カ所
⊙	仮囲い 成形鉄板を示す (H=3.0m) 257m