

平成28年度（2016）

# 新潟市の教育

 新潟市教育委員会

[http://www.city.niigata.lg.jp/shisei/soshiki/soshikiinfo/kyouikuiinkai\\_top/index.html](http://www.city.niigata.lg.jp/shisei/soshiki/soshikiinfo/kyouikuiinkai_top/index.html)

# 目 次

|         |   |
|---------|---|
| 新潟市のあゆみ | 1 |
| 新潟市の概要等 | 2 |

## 新潟市教育ビジョン

|              |   |
|--------------|---|
| 計画の概要        | 4 |
| 基本構想・基本計画    | 5 |
| NEXT5 & NEW5 | 7 |

## 教育行財政

|              |    |
|--------------|----|
| 教育委員         | 9  |
| 教育委員会の機構     | 10 |
| 教育予算         | 15 |
| 平成28年度主要事業概要 | 17 |

## 学校教育

|                                 |    |
|---------------------------------|----|
| 学校教育の方針                         | 22 |
| 新潟市の学校教育の重点                     | 22 |
| Ⅰ 小・中・中等教育学校（前期課程）<br>・特別支援学校教育 | 23 |
| Ⅱ 幼児教育                          | 26 |
| Ⅲ 高等学校教育                        | 26 |
| 学校図書館支援センター                     | 27 |
| 小・中学校の適正配置                      | 29 |
| 就学の援助・奨励                        | 30 |
| 学校保健                            | 31 |
| 学校給食                            | 32 |
| 施設整備の方針                         | 34 |

## 教員研修・教育相談

|                     |    |
|---------------------|----|
| 教職員関係・教員研修          | 38 |
| 総合教育センターの運営方針       | 39 |
| 教育相談センターの運営方針       | 47 |
| 特別支援教育サポートセンターの運営方針 | 50 |

## 地域との協働

|                 |    |
|-----------------|----|
| 地域と学校が協働する教育の方針 | 53 |
| 青少年の健全育成・若者支援   | 55 |
| 地域教育推進課         | 55 |
| 若者支援センター        | 56 |
| 大畑少年センター        | 57 |

## 生涯学習

|           |    |
|-----------|----|
| 生涯学習振興の方針 | 59 |
| 生涯学習センター  | 60 |
| 公民館       | 63 |
| 図書館       | 69 |

## 文化財

|         |    |
|---------|----|
| 文化財の保護  | 86 |
| 文化財センター | 87 |

## 《 資 料 》

|                      |     |
|----------------------|-----|
| ●平成28年度教育委員会関係職員数    | 90  |
| ●市立学校園一覧             | 91  |
| ●市立学校園施設状況           | 97  |
| ●特別支援学級，特別支援学校設置状況   | 101 |
| ●新潟市に所在する新潟市立以外の学校園  | 103 |
| ●生涯学習関係施設一覧          | 104 |
| ●平成27年度生涯学習関係施設の利用状況 | 106 |
| ●文化財一覧               | 109 |
| ●新潟市内指定・登録文化財件数表     | 116 |
| ●体育施設一覧              | 117 |

## 新潟市のあゆみ

新潟市は、面積 726.45 km<sup>2</sup>、人口 800,986 人、世帯数 332,756 世帯(平成 28 年 5 月末現在、住民基本台帳)の規模を擁する港町、商業都市、そして田園都市として、新潟県の行政・経済の中心地となっています。

地理的には、県の北西部に位置し、サンフランシスコ、天津、リスボンとほぼ同じ緯度にあります。日本海、信濃・阿賀野の両大河、福島潟、鳥屋野潟、ラムサール条約登録湿地である佐潟など、多くの水辺空間と自然に恵まれています。また、コハクチョウの越冬数は日本一を誇り、平成 26 年 10 月 16 日、新潟市の鳥に「ハクチョウ」が制定されました。

新潟市域に関する文献上の記述は、日本書紀の大化 3 年[647 年]の「湍足柵」設置が最初で、延長 5 年[927 年]の延喜式に「蒲原津」が記されています。「新潟」の地名は戦国時代から見られ、江戸時代には日本海海運の拠点都市として発展し、天保 14 年[1843 年]には江戸幕府の直轄地となり、安政 5 年[1858 年]の日米修好通商条約により、日本海側唯一の開港場に挙げられ、明治元年[1868 年]に開港しました。

明治 22 年[1889 年]4 月 1 日の市制施行時は戸数 10,062 戸、人口 43,911 人でした。以後、港を中心として石油精製業、機械工業が発展し、工業都市としての色彩を強めるとともに、大正 3 年に沼垂町と合併して、近代港湾を修築するなど目覚ましい躍進を遂げてきました。更に昭和 6 年、上越線が開通し、新潟港は大陸と関東経済圏を結ぶ重要港となりました。昭和 30 年 10 月には大火、昭和 39 年 6 月には新潟地震と災害に見舞われましたが、これを乗り越え復興。この間隣接市町村と合併し、昭和 39 年 2 月に新産都市、次いで昭和 42 年 6 月には新潟港が特定重要港湾に指定されています。昭和 44 年 11 月には新潟東港が開港し、昭和 48 年に新潟空港が全国 8 番目の国際空港となり、昭和 57 年 11 月には上越新幹線が開通しました。

平成 8 年 4 月には中核市になり、平成 13 年 1 月に黒埼町と、平成 17 年 3 月 21 日及び 10 月 10 日に近隣 13 市町村との合併を経て、平成 19 年 4 月 1 日に政令指定都市になりました。歴史や文化財、郷土芸能、花や豊富な食材、豊かな自然など、さまざまな面でさらに魅力を加え、本州日本海側最大の都市として大きく飛躍しています。

教育・文化的環境としても、平成 17 年に「生涯学習センター」が、平成 19 年に「ほんぽーと新潟市立中央図書館」が、また、平成 23 年には「文化財センター」がオープンし、より充実した環境が整備されています。

また、平成 26 年 6 月にオープンした「いくとびあ食花」と、宿泊型農業体験施設「アグリパーク」を活用し、全国初の取組である「わくわく教育ファーム」が開始となりました。国内最大の水田面積を持つ大農業都市の特色を生かし、子どもたちが食育と農業体験を通じて豊かな心・生きる力を育むための取組を推進しています。

### ◇新潟市の概要（平成 28 年 5 月末現在）

|       |                        |                      |                      |
|-------|------------------------|----------------------|----------------------|
| 市制施行  | 明治 22 年 4 月 1 日        | 位 置                  | 極東 東経 139° 16 ' 01 " |
| 面 積   | 726.45 km <sup>2</sup> | 極西 東経 138° 47 ' 03 " |                      |
| 人 口   | 800,986 人              | 極南 北緯 37° 40 ' 44 "  |                      |
| 男     | 385,718 人              | 極北 北緯 38° 01 ' 12 "  |                      |
| 女     | 415,268 人              | 広がり                  | 東西 42.5km            |
| 世 帯 数 | 332,756 世帯             | 南北                   | 37.9km               |

※人口、世帯数は住民基本台帳による。

### ◇人口の推移（平成元年～）

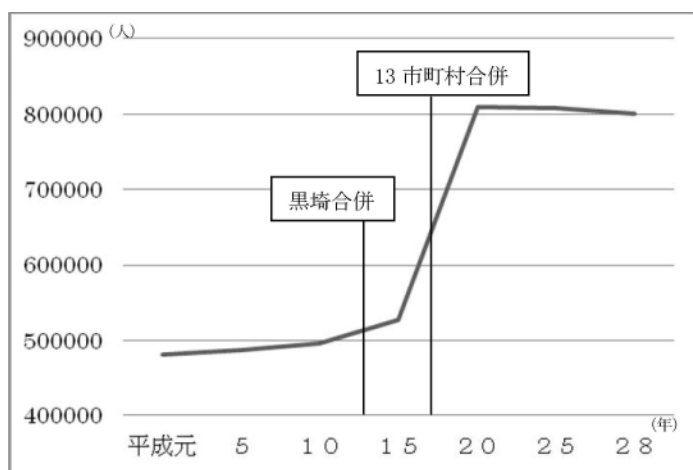

### ◇市立学校（園）数

|         |     |
|---------|-----|
| 小 学 校   | 108 |
| 中 学 校   | 56  |
| 高 等 学 校 | 2   |
| 中等教育学校  | 1   |
| 幼 稚 園   | 11  |
| 特別支援学校  | 2   |

※分校除く

### ◇教育施設

教育委員会が現在所管している市立学校（園）を除くと、新潟大学教育学部の附属小・中・特別支援学校、県立の特別支援学校 6 校、私立中学校が 3 校あり、高校は県立 19 校、私立 9 校があり、大学は新潟大学をはじめとする 7 校、短期大学は日本歯科新潟短期大学などの 4 校がある。

生涯学習施設については、平成 19 年には「ほんぽーと新潟市立中央図書館」がオープンし、生涯学習センターをはじめ、公民館・図書館が市内各地にあり、独自の活動や地域文化の振興に重要な役割を果たしている。

### ◇文化・スポーツ施設

本市では、平成 20 年 4 月 1 日から、文化及びスポーツに関しては市長の事務としている。

音楽文化会館・市民芸術文化会館・歴史博物館・文化財センターなど、市民にとって利用価値の高い施設が揃っており、文化的環境も充実している。平成 25 年には新潟市マンガ・アニメ情報館、新潟市マンガの家など、まちなかの空き店舗等を使って、マンガの世界を体感できるスペースが整備された。

体育施設については、平成 26 年 2 月に新潟アサヒアレックスアイスアリーナがオープンし、野球場、テニスコートなどが各地にあるほか、陸上競技場、総合体育館など各種大会開催などに適した施設が充実しており、市民の健康づくり、体力向上のために盛んに利用されている。

# 新潟市教育ビジョン



平成27年3月

新潟市教育委員会

# 新潟市教育ビジョン ～計画の概要～

## 1 計画策定の趣旨

新潟市が目指すべき将来像を描く中で、次代の新潟を支え、世界にはばたく心豊かな子どもを育み、市民が学び育つ社会づくりのために、平成 18 年に「新潟市教育ビジョン 基本構想・基本計画」(以下、「教育ビジョン」)を策定し、新潟市の教育の方向とあり方を明確にしました。

第 3 期実施計画は、前期・後期実施計画の計画達成状況や社会情勢の変化などを踏まえ、平成 27 年度から平成 31 年度で実施する事業計画を示したもので、次代の新潟市を担う人づくりを推進する指針とします。

## 2 計画の期間

実施計画の期間は、平成 27 年度から 31 年度までの 5 か年とし、教育ビジョン基本構想・基本計画に基づいて実施します。

## 3 計画の対象事業

教育委員会が現在所管している、市立幼稚園・小学校・中学校・高等学校・中等教育学校・特別支援学校における教育と、幼児から高齢者までの生涯学習全般において、「教育ビジョン」の基本施策に基づいて取り組まれる事業を対象にしています。

## 4 計画の構成

本計画は、「NEXT5&NEW5」と「施策別計画」により構成されます。

### (1) NEXT5&NEW5

「教育ビジョン」を具体化していくにあたり、第 3 期実施計画の 5 年間(平成 27～31 年度)に、後期実施計画を見直して重点的に取り組む 5 つの方向を示す施策を「NEXT5」、新たな視点で取り組む具体的な施策を「NEW5」としました。

### (2) 施策別計画

「教育ビジョン」では、13 の基本施策を展開することとしています。

施策別計画は、この 13 の基本施策を実現するために、計画期間に取り組む事業を 54 の施策別に分類したものです。

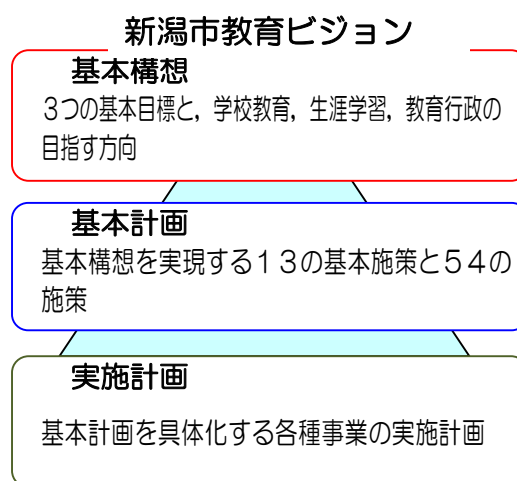

## 教育ビジョン基本構想

### 1 基本目標

- 学力・体力に自信をもち、世界と共に生きる心豊かな子ども
- 生涯を通じて学び育つ、創造力と人間力あふれる新潟市民
- 自立した学びと開かれた学びを支援する学習環境

### 2 目指す方向

#### (1) 学校教育の方向

- 自分の力に自信をもち、地域を誇れる子ども
- 「授業力」「組織マネジメント力」「人間力」を備え、市民感覚に富んだ教師
- 校種間、学校間連携と外部の力を活かした学校づくり
- 地域・保護者・学校が共に学校教育を考える参画型システムの深化

#### (2) 生涯学習の方向

- 公民館や図書館などの学びの場を核とした、絆づくりと活力あるコミュニティの形成
- 現代的・社会的課題やライフステージなど一人一人の多様なニーズに応じた学習機会の充実
- 学校での地域活動拠点づくりや職員の資質向上など、生涯学習・社会教育の推進を支える基盤整備

#### (3) 教育行政の方向

- 生涯にわたる教育や学習に対するニーズと課題に対応する現場を重視した体制づくり
- 学・社・民の融合による教育の推進と学びのセーフティネットの構築
- 地域(区)の特色を磨き、伸ばす、学びと育ちへの支援

## 基本構想の構造図

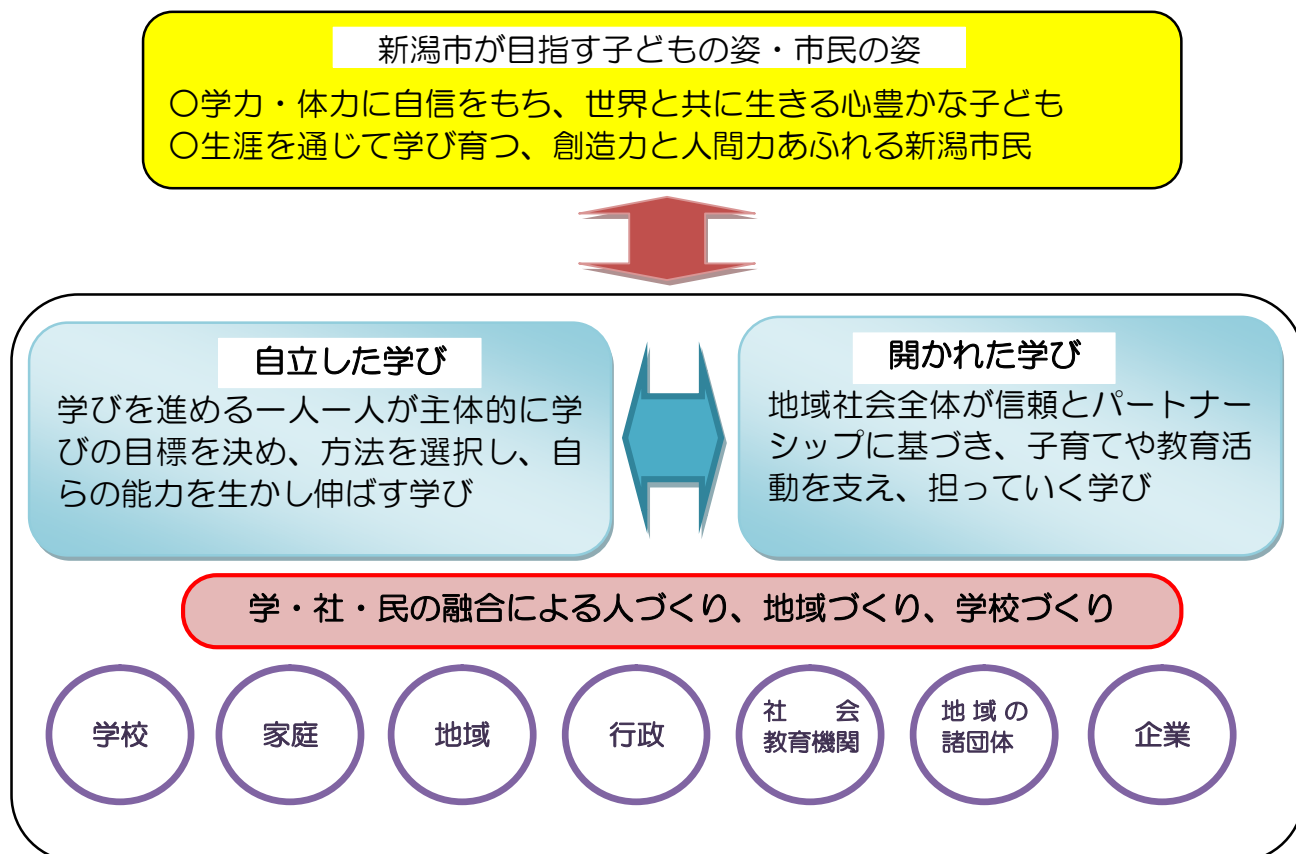

## 教育ビジョン基本計画

### 【基本的な考え方】学・社・民の融合による人づくり、地域づくり、学校づくり

| 基本施策(13)                       | 施策(54)                           | NEXT&NEW |
|--------------------------------|----------------------------------|----------|
| 1. 確かな学力の向上                    | 1-1 社会の変化や新たな課題に対応できる教育の推進       | NEXT     |
|                                | 1-2 学び続ける資質・能力を育むキャリア教育の推進       |          |
|                                | 1-3 基礎・基本を身に付ける教育の推進             | NEXT     |
|                                | 1-4 アグリ・スタディ・プログラムの推進            | NEXT     |
|                                | 1-5 学習習慣の定着                      |          |
|                                | 1-6 読書活動の推進と新聞活用の充実              | NEXT     |
| 2. 豊かな心と健やかな身体の育成              | 2-1 いのちの教育・心の教育の推進               |          |
|                                | 2-2 一人一人の成長を促す生徒指導の推進            | NEXT     |
|                                | 2-3 体験活動・ボランティア活動の充実             |          |
|                                | 2-4 文化・芸術活動体験の推進                 |          |
|                                | 2-5 体力づくりの推進                     |          |
|                                | 2-6 健康づくりの推進                     |          |
|                                | 2-7 食育の推進                        |          |
|                                | 2-8 青少年の健全育成の推進                  |          |
| 3. 創造性に富み、世界と共に生きる力の育成         | 3-1 地域学習の充実                      |          |
|                                | 3-2 外国語教育・国際理解教育の充実              | NEW      |
|                                | 3-3 情報教育の充実とICTを活用した教育の取組        | NEW      |
|                                | 3-4 主体的な取組を促す環境教育の推進             |          |
|                                | 3-5 海外帰国・外国人児童生徒への教育の推進          | NEW      |
| 4. 共生社会の実現を目指すインクルーシブ教育システムの推進 | 4-1 子ども一人一人のニーズと課題に対応した特別支援教育の推進 | NEW      |
|                                | 4-2 特別支援教育のサポート体制の推進             |          |
|                                | 4-3 早期からの就学相談・支援の充実              | NEW      |
| 5. 校種間・学校間連携を活かした特色ある学校・園づくり   | 5-1 新潟市にふさわしい小中一貫した教育の取組         | NEW      |
|                                | 5-2 幼児教育の充実と幼保小連携の推進             | NEW      |
| 6. 人権を守り共に支え合う社会の推進            | 6-1 人権教育、同和教育の推進、男女平等教育の推進       |          |
|                                | 6-2 交流・体験活動の推進                   |          |
| 7. 家庭教育の充実と子育て支援               | 7-1 家庭教育充実への支援                   |          |
|                                | 7-2 子育て支援の充実                     |          |
| 8. 生涯を通じて学び育つ学習機会の充実           | 8-1 主体的な学習を支えるシステムづくり            |          |
|                                | 8-2 学び育つ各世代への支援                  | NEXT     |
|                                | 8-3 地域における生涯学習活動への支援             |          |
| 9. 地域と学校・社会教育施設が協働する教育の推進      | 9-1 地域と共に歩む学校づくりの推進              | NEXT     |
|                                | 9-2 広報広聴活動の推進                    |          |
|                                | 9-3 学校・地域・NPO等の協働の推進             |          |
|                                | 9-4 高等教育機関及び企業との連携推進             | NEW      |
|                                | 9-5 子ども・保護者・地域住民の学校運営への参画        |          |
|                                | 9-6 市民の生涯学習施設運営への参画              |          |
| 10. 学びのセーフティネットの構築に向けた取組の推進    | 10-1 防災・安全教育の充実                  | NEW      |
|                                | 10-2 保護者や地域と連携した安心な学校づくりの推進      |          |
|                                | 10-3 安全な学校施設                     |          |
|                                | 10-4 学びを支援する体制の整備と充実             | NEW      |
| 11. 学校教育・生涯学習環境の基盤整備           | 11-1 効果的な指導を支援する施設設備の充実          | NEW      |
|                                | 11-2 コミュニティの拠点としての学校整備           |          |
|                                | 11-3 学校施設の整備                     |          |
|                                | 11-4 生涯学習施設を核とした学習環境の整備          |          |
| 12. 市民に信頼される教育関係職員の育成          | 12-1 教育関係職員の研修プログラムの充実           | NEXT     |
|                                | 12-2 教職員への支援体制の充実                |          |
|                                | 12-3 信頼される教職員の採用・登用・配置           |          |
|                                | 12-4 教育関係職員の人事管理の適正化             |          |
| 13. ニーズと課題に応える教育行政の創造          | 13-1 新潟らしい教育改革の推進                | NEW      |
|                                | 13-2 効果的・効率的な執行体制の整備             |          |
|                                | 13-3 教育情報の収集と発信                  |          |
|                                | 13-4 学校適正配置                      |          |
|                                | 13-5 教育施策の管理と適切な評価               |          |

表中の「NEXT&NEW」欄のNEXTの表記は、「NEXT5」に該当する施策を表し、NEWの表記は「NEW5」に該当する施策を表す。



# NEXT5&NEW5

～平成27年度から31年度までの重点的な取組～

「教育ビジョン」を具体化していくにあたり、第3期実施計画の5年間に重点的に取り組む5つの方向と新たな視点で取り組む具体的な5項目を「NEXT5 & NEW5」として示しました。



## 教育ビジョン 基本構想・基本計画

### 《NEXT5》・・・後期実施計画の見直しを行ったうえで重点的に取り組む5つの方向

- 学・社・民の融合による教育を推進します。
- 確かな学力・豊かな心・健やかな身体を育む教育を進めます。
- 子どもの読書活動を推進するとともに、市民が自ら課題解決を図るための読書環境を充実していきます。
- 子育てや各世代の学びに対する支援に努め、地域の教育力の活用を推進します。
- 市民から信頼される学校・教育機関となるよう、人材の育成と職場の環境整備を進めます。

### 《NEW5》・・・新たな視点で取り組む具体的な5項目

- 未来の新潟を担う子どもたちの生きる力の育成のため、校種間の連携をさらに強めます。小中学校においては、一貫した教育への取組を始めます。また、幼保小連携の充実を図りながら新潟市における幼児教育の方向性について検討を進めます。
- 世界と共に生き創造性を発揮する新潟の子どもや市民の育成を目指し、コミュニケーション能力向上とICT活用への取組を進めます。
- 学校や公民館・図書館などにおいて、多様なニーズに応じた学習機会の充実を図るため、企業や民間団体と連携する取組を始めます。
- 共生社会の実現を目指すインクルーシブ教育システムの構築に向けた取組を始めます。
- ニーズと課題に迅速に対応できる教育行政のシステムづくりと学びのセーフティネットの整備を進めます。

# 教 育 行 財 政



江南区教育ミーティングの様子

# 教育委員

## 教育委員名簿

| 職名       | 氏名     | 就任年月日     | 職名 | 氏名     | 就任年月日   |
|----------|--------|-----------|----|--------|---------|
| 教育長職務代理者 | 吉村 正史  | H23.10.13 | 委員 | 齋藤 洋一郎 | H22.4.1 |
| 委員       | 沢野 千英子 | H23.4.1   | 委員 | 織田 絹子  | H25.4.1 |
| 委員       | 伊藤 裕美子 | H26.4.1   | 委員 | 藤田 政子  | H26.4.1 |
| 委員       | 佐藤 久栄  | H26.7.15  | 委員 | 上田 晋三  | H28.4.1 |

## 教育委員の取組

### 1 教育委員の担当区制

平成 26 年度、新潟市教育委員会独自の取組として、教育委員を6人から9人※に増員し、担当区制を導入しました。平成 27 年度から2人で2区を担当しています。

※地教行法改正により、平成 27 年 4 月から教育委員は8人

また、全ての区に「教育支援センター」が設置され、従来の教育事務所で行っていた業務に加え、区担当教育委員の活動のコーディネートを行っています。

### 2 教育ミーティングの開催

平成 26 年度から、「区教育ミーティング」および「中学校区教育ミーティング」を開催しています。

#### 区教育ミーティング

区担当教育委員が、区自治協議会委員と懇談を行い、区における教育の特徴や課題について話し合い、市全体の教育行政に反映させる取組です。  
各区年2回、計16回開催します。

#### 中学校区教育ミーティング

区担当教育委員が、中学校区内の小学校・中学校のPTA、教員、地域教育コーディネーター、コミュニティ協議会等の代表、公民館と、取組や連携について話し合い、地域全体で子どもを育てる体制づくりにつなげます。2年間で、市内 56 中学校区を一巡します。

### 3 教育委員の主な活動

#### ○会議・懇談会等

- ・教育委員会定例会(毎月1回)
- ・教育委員会臨時会(年3~4回程度)
- ・教育ミーティング
- ・総合教育会議
- ・小中学校 PTA 連合会との懇談会
- ・指定都市教育委員・教育長協議会等

#### ○視察

- ・マイスター公開授業
- ・ウェルカム参観日(パートナーシップ事業)
- ・県外行政視察

#### ○その他行事

- ・学校周年事業等式典、高等学校・特別支援学校卒業式への出席
- ・成人の日のつどい
- ・小・中学校教員採用選考検査確認
- ・市立学校園長全体研修会

# 教育委員会の機構

## 組織図

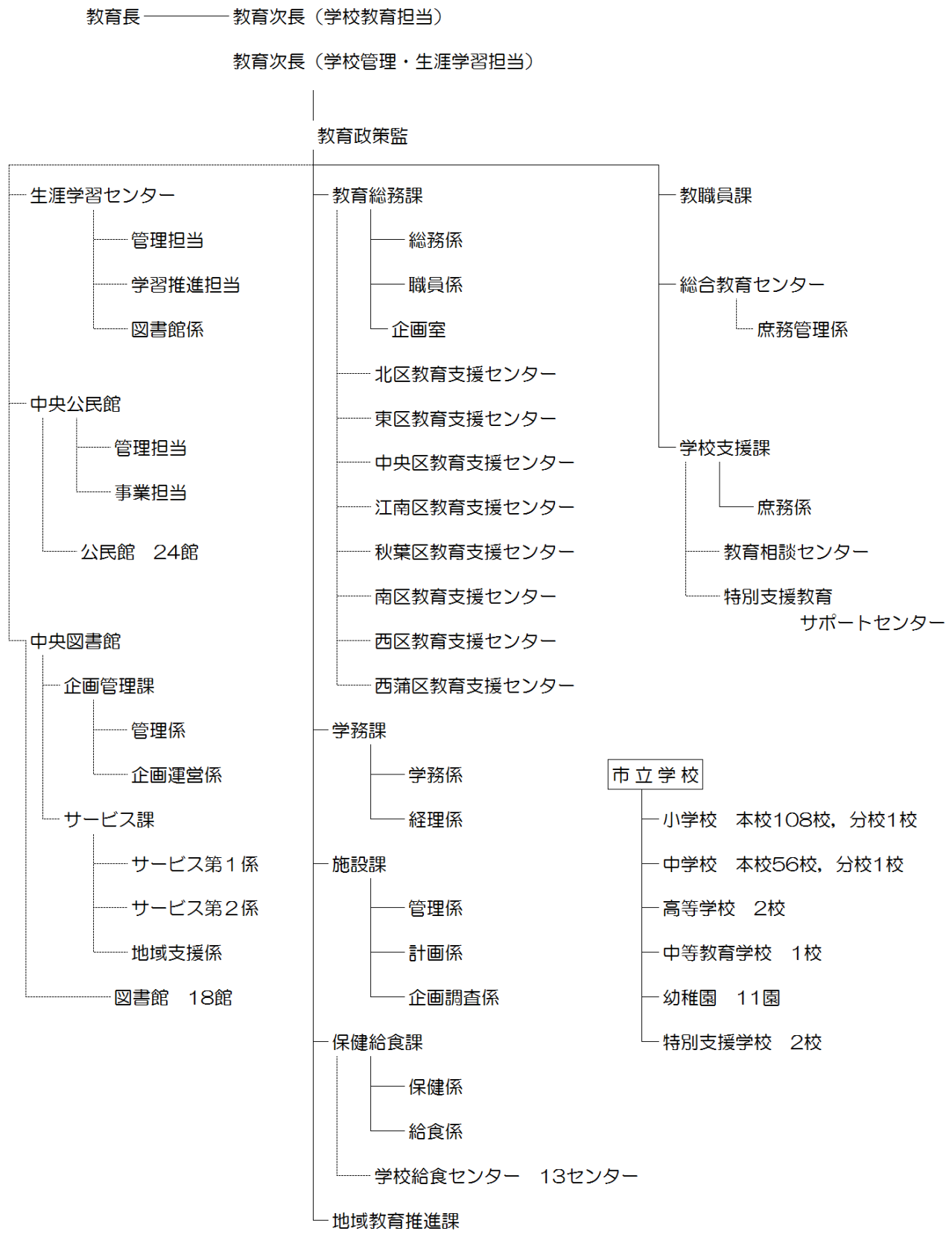

（平成28年8月1日現在）

## 事務分掌

| 所 属   | 主な分掌事務  |
|-------|---|
| 教育総務課 | <p>(1)教育委員会の会議に関する事。 (2)陳情及び請願の総括に関する事。 (3)教育行政に関する相談窓口に関する事。 (4)公印に関する事。 (5)儀式及び褒ほう章に関する事。 (6)秘書に関する事。 (7)教育予算の取りまとめに関する事。 (8)規則等の制定及び改廃並びに公示に関する事。 (9)組織及び事務管理に関する事。 (10)職員団体との連絡調整に関する事(教職員課の所管に属するものを除く。)。 (11)文書の收受, 発送及び保存に関する事。 (12)教育委員会職員の定数及び配置に関する事。 (13)教育委員会職員(法第 37 条第 1 項に規定する県費負担教職員及び市費負担教職員(教育職俸給表の適用を受ける者に限る。))を除く。以下「職員」という。)の任免, 分限, 懲戒及び服務に関する事。 (14)職員の研修に関する事。 (15)教育委員の報酬及び費用弁償に関する事。 (16)教育施策の企画, 総合調整に関する事。 (17)教育ビジョンの進行管理に関する事。 (18)教育広報紙その他広報広聴に関する事。 (19)新潟市立学校適正配置審議会に関する事。 (20)市立学校の適正配置に関する事。 (21)通学区域に関する事。 (22)教育支援センターの管理及び連絡調整に関する事。 (23)総合教育会議の運営に関する事。 (24)他の課及び機関の所管に属しないこと。</p> |
| 学務課   | <p>(1)就学事務に関する事。 (2)就学援助(医療費に係るものを除く。)に関する事。 (3)教科書給与に関する事。 (4)市立高等学校, 中等教育学校後期課程及び幼稚園の授業料等の徴収に関する事。 (5)奨学金等に関する事。 (6)旧奨学金に関する事。(江南区, 秋葉区, 南区及び西蒲区の教育支援センター所管の返還事務を除く。)(7)学校予算の配当及び経理(施設課及び保健給食課の所管に属するものを除く。)に関する事。 (8)学校の用に供する物品(施設課及び保健給食課の所管に属するものを除く。)の整備に関する事。 (9)学校教育の情報化の推進に関する事。</p>   |
| 施設課   | <p>(1)学校施設の管理に関する事。 (2)学校施設に係る予算の配当及び経理に関する事。 (3)学校の用に供する教育財産の取得及び廃止に関する事。 (4)学校施設の整備計画に関する事。 (5)学校の用に供する財産の取得計画に関する事。 (6)学校施設建設に係る物品(保健給食課の所管に属するものを除く。)の整備に関する事。 (7)学校施設の環境対策に係る関係機関との連絡調整に関する事。 (8)学校施設の建築及び改修に係る企画調整に関する事。 (9)学校施設の建築及び改修に関する事。 (10)学校施設の電気設備の整備及び改修に関する事。 (11)学校施設の衛生設備, 空気調和設備等の整備及び改修に関する事。</p>  |

| 所 属     | 主な分掌事務   |
|---------|--|
| 保健給食課   | (1)学校保健及び学校給食の計画，指導及び管理に関する事。 (2)独立行政法人日本スポーツ振興センターに関する事。 (3)医療費に係る就学援助に関する事。 (4)学校給食予算の配当及び経理に関する事。 (5)学校給食の用に供する物品の整備に関する事。 (6)給食調理員の研修に関する事。 (7)学校給食センターの管理及び連絡調整に関する事。 (8)学校保健に関する団体との連絡調整に関する事。   |
| 地域教育推進課 | (1)青少年教育の推進に関する事。 (2)青少年の健全育成及び非行防止に関する事。 (3)社会環境浄化の調査及び啓発に関する事。 (4)青少年育成関係団体への支援並びに関係機関との連絡調整に関する事。 (5)旧青少年三川自然の森，大畑少年センター，入徳館野外研修場に関する事。 (6)地域と共に歩む学校づくりの推進に関する事。 (7)学校施設の地域開放に係る企画，調整及び実施に関する事。 (8)学校開放に係る使用料の徴収に関する事。  |
| 教職員課    | (1)教職員(法第37条第1項に規定する県費負担教職員及び市費負担教職員(教育職俸給表の適用を受ける者に限る。)をいう。以下同じ。)の定数配置及び組織に関する事。 (2)教職員の任免及び服務に関する事。 (3)学級編成に関する事。 (4)教職員の採用選考(学校事務職員及び学校栄養職員を除く。)に関する事。 (5)教職員の分限及び懲戒に関する事。 (6)教職員の研修の調整に関する事。 (7)教職員の組織する職員団体との連絡調整に関する事。 (8)教職員の県外出張に関する事。 (9)教職員及び職員の公務災害補償に関する事。 (10)教職員及び職員の福利厚生(教職員の健康診断を除く。)に関する事。 (11)教職員の人事管理及び学校の安全管理に関する事。 (12)教職員の叙位及び叙勲に関する事。 (13)教職員住宅の管理に関する事。 (14)教職員及び職員の給与及び旅費に関する事。 (15)教職員及び職員の恩給，退職年金及び退職手当に関する事。 (16)教職員及び職員の雇用保険その他の諸保険に関する事。 (17)職員の被服貸与に関する事。 (18)県費負担教職員に係る給与負担及び権限の移譲に関する事。 |
| 学校支援課   | (1)教育課程の編成及び実施の指導に関する事。 (2)教科書その他の教材に関する事。 (3)市立高等学校及び中等教育学校の入学者選抜に関する事。 (4)教育相談センター及び特別支援教育サポートセンターの管理及び連絡調整に関する事。 (5)特別支援教育に関する事。  |

| 所 属      | 主な分掌事務   |
|----------|--|
| 生涯学習センター | <p>(1)生涯学習推進施策の調整に関する事。 (2)生涯学習施設の整備に係る連絡調整に関する事。 (3)生涯学習に関する調査及び研究に関する事。 (4)文化財の保護事務の連絡調整に関する事。 (5)博物館の登録等の連絡調整に関する事。 (6)社会教育委員に関する事。 (7)施設等の維持管理に関する事。 (8)使用料の徴収に関する事。 (9)生涯学習に係る情報の収集、提供及び相談に関する事。 (10)生涯学習ボランティアの育成及び支援に関する事。 (11)市民大学に関する事。 (12)生涯学習支援事業(市民大学を除く。)の企画及び実施に関する事。 (13)社会教育団体の育成に関する事。 (14)図書館資料の選択収集、整理及び保管に関する事。 (15)図書館資料の館内閲覧及び館外貸出しに関する事。 (16)読書の相談に関する事。 (17)読書会等の実施及び奨励に関する事。 (18)国際友好会館の管理に関する事。</p> |
| 中央公民館    | <p>(1)公民館の総括及連絡調整に関する事。 (2)公民館運営審議会に関する事。 (3)公民館活動協力員に関する事。 (4)施設等の維持管理に関する事。 (5)使用料の徴収に関する事。 (6)生涯学習に係る情報の収集、提供及び相談に関する事。 (7)生涯学習ボランティアの育成及び支援に関する事。 (8)本市全域及び中央区に係る事業の企画、調整及び実施に関する事。 (9)青少年教育の推進及び青少年健全育成に関する事。 (10)青少年の非行防止に関する事。 (11)青少年育成団体への支援及び関係機関との連絡調整に関する事。 (12)白根学習館及び西川学習館に関する事。 (13)中央公民館における事業及び他の公民館で行うことが不相当と認められる事業の企画及び実施に関する事。 (14)社会教育関係団体の育成に関する事。</p>  |
| 中央図書館    | <p>(1)図書館の統括及び連絡調整に関する事。 (2)図書館の予算及び決算に関する事。 (3)施設等の維持管理に関する事。 (4)使用料の徴収に関する事。 (5)図書館協議会に関する事。 (6)図書館施策の企画及び調整に関する事。 (7)図書館に関する調査及び研究に関する事。 (8)図書館情報システムに関する事。 (9)図書館資料の収集、整理及び保存に関する事。 (10)図書館資料の館内閲覧及び館外貸出しに関する事。 (11)資料及び情報の調査及び相談に関する事。 (12)読書活動の推進及び支援に関する事。 (13)分室に関する事。 (14)学校図書館の支援に関する事。 (15)学校その他教育機関との連携に関する事。 (16)西川多目的ホールに関する事。 (17)他の図書館の所管に属しないこと。</p>  |

| 所 属                | 主な分掌事務  |
|--------------------|---|
| 総合教育センター           | (1)学校教育関係職員の研修の実施に関する事。 (2)教育内容及び教育方法の研究及び調査に関する事。 (3)科学教育の振興に関する事。 (4)研究成果の普及に関する事。 (5)学校教育に関する資料の収集及び整備に関する事。 (6)植物資料室に関する事。  |
| 教育相談センター           | (1)児童及び生徒の教育相談に関する事。 (2)青少年の相談に関する事。 (3)適応指導教室の運営に関する事。 (4)夜間学習・進路相談室の運営に関する事。 (5)訪問教育相談に関する事。 (6)学校教育における教育相談及び生徒指導の援助に関する事。 (7)青少年問題の調査、研究及び研修に関する事。 (8)分室に関する事。 (9)施設等の維持管理に関する事。  |
| 学校給食センター           | (1)給食の用に供する資材の購入に関する事。 (2)給食の調理、配分及び衛生管理に関する事。 (3)施設等の維持管理に関する事。 (4)受配校との連絡調整に関する事。 (5)その他学校給食に関する事。  |
| 特別支援教育<br>サポートセンター | (1)特別な教育的支援を必要とする児童及び生徒の相談及び指導に関する事。 (2)幼児及び青少年の相談に関する事。 (3)学校が行う特別支援教育への支援並びに教員の指導及び研修に関する事。 (4)保護者、住民等に対する特別支援教育の理解の推進に関する事。 (5)特別支援教育に関する調査、研究並びに情報の収集及び提供に関する事。   |
| 各区<br>教育支援センター     | (1)所管区域の学校の適正配置に関する事。 (2)所管区域の学校の通学区域に関する事。 (3)学区外就学等に関する事。 (4)就学援助申請の取りまとめに関する事。 (5)奨学金等の受付に関する事。 (6)旧奨学金の返還事務に関する事(江南区、秋葉区、南区及び西蒲区の教育支援センターに限る。)。 (7)所管区域に所在する教職員住宅の管理に関する事(南区及び西蒲区の教育支援センターに限る。)。 (8)所管区域の学校の調査の取りまとめに関する事。 (9)所管区域の教育課程の実施の支援に関する事。 (10)就学支援に関する事。 (11)教育相談に関する事。 (12)スクールバスの管理及び運行に関する事(東区及び中央区の教育支援センターを除く。)。 (13)外国語指導助手の手続き、生活支援等に関する事。 (14)通学に対する補助に関する事(北区、南区及び西蒲区の教育支援センターに限る。)。 (15)地域と共に歩む学校づくりの推進に関する事(地域教育推進課の所管するものを除く)。 (16)区における教育委員の活動に関する事。 |



# 教育予算

## ●平成28年度 新潟市一般会計予算

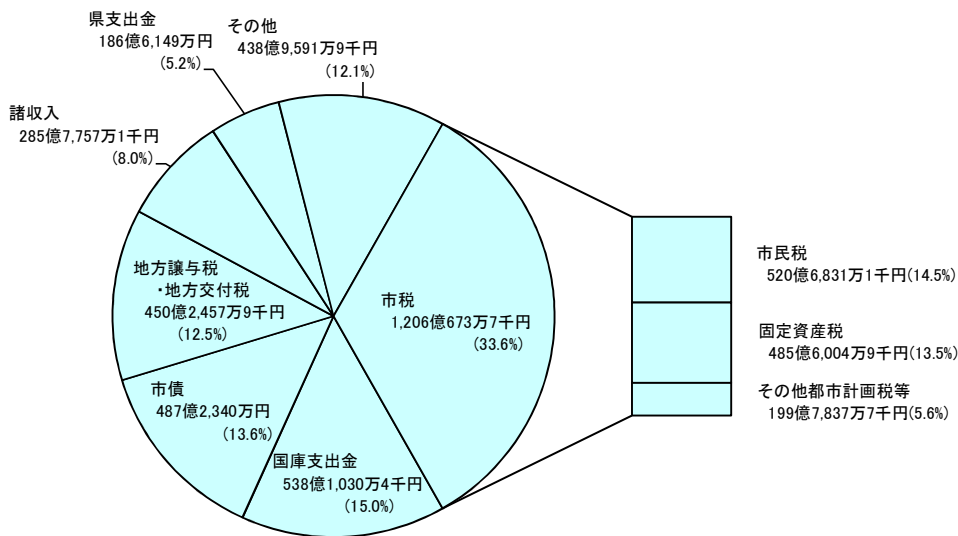

歳入 (3,593億円)

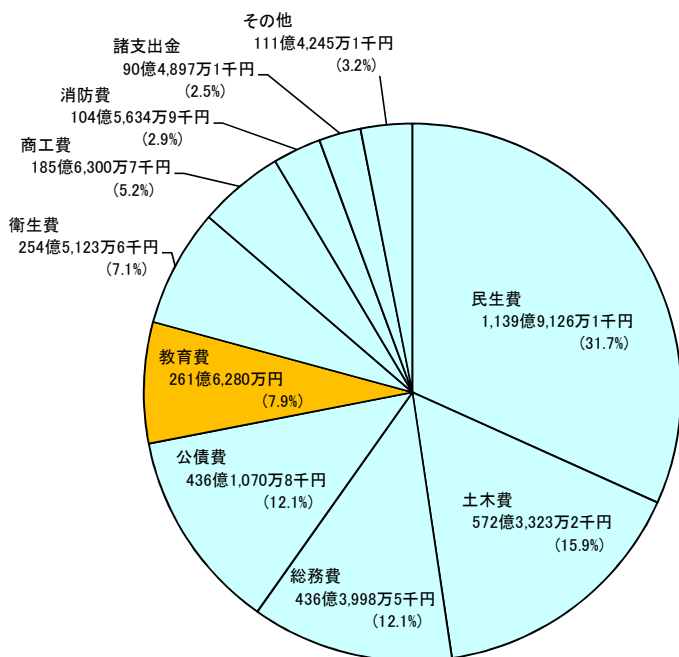

歳出 (3,593億円)

## ●教育予算 (261億6,280万円)

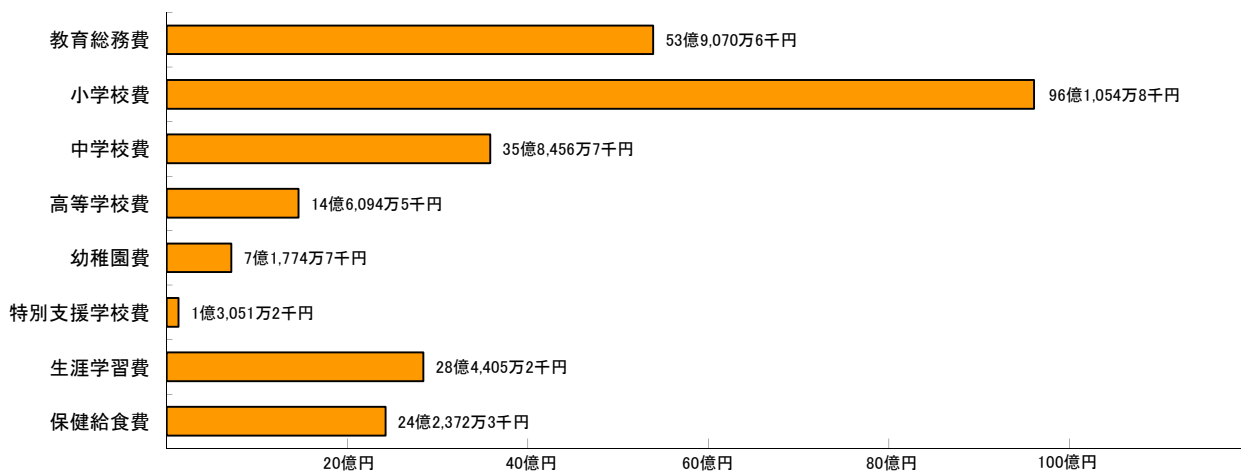

## ●教育費予算の推移

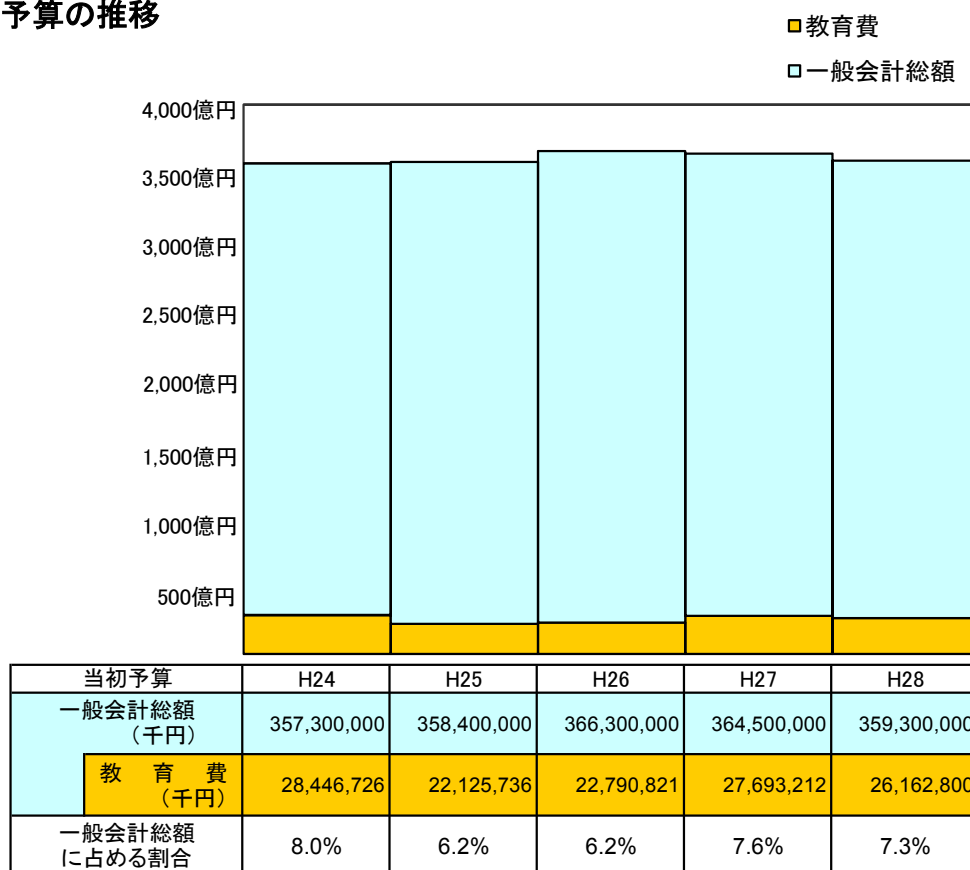

## ●学校管理費の就学(園)者1人当たり予算(人件費・工事費を除く)

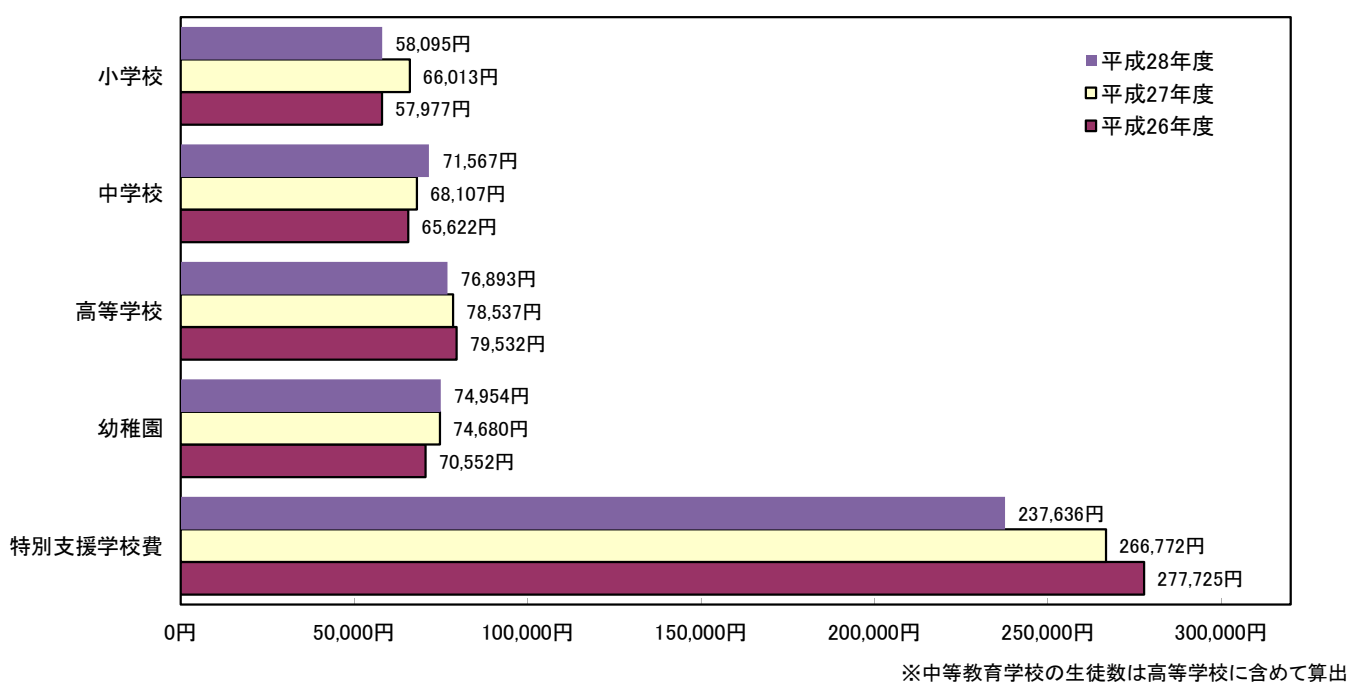

## 平成28年度主要事業概要

### ◇教育行政

| 事業名          | 事業の内容  | 予算額(千円) |
|--------------|--|---------|
| 教育ビジョンの適正な推進 | 教育ビジョン第3期実施計画に盛り込まれた施策の着実な実行を図るため、適切な施策評価を実施して、教育ビジョンの進行管理を行う。 | 812     |

### ◇学校教育

#### ○学力の充実と健やかな心身の育成

| 事業名                | 事業の内容   | 予算額(千円)   |
|--------------------|---|-----------|
| 中学校非行防止サポート体制の充実   | 子どもの心の乱れを早期にとらえ、関係機関との連携及び専門機関とのネットワーク構築や連携等により、子ども・保護者・学校を組織的にサポートする体制を充実する。                             | 216       |
| 学力向上対策事業           | 全国的な学力調査等を活用し、市の学力実態を把握する。<br>単元評価問題の配信を行う(ステップアップWeb配信)。<br>学習支援員・学習サポーターによる学習支援を推進する。                   | 12,122    |
| アフタースクール学習支援事業     | 市立中学校において放課後の時間等を活用した学習支援の場を設け、その取り組みを支援する。   | 7,400     |
| 学習習慣の定着と読書活動の推進    | 家庭での学習習慣の定着のため、家庭との連携を進めながら、支援体制の充実を図る。<br>読書活動、学校図書館活用の推進・充実を図る。   | 398       |
| 自然体験学習の充実          | 子どもの自然体験交流の実施等、体験活動の発展・充実を進め、豊かな人間性や社会性の育成を図る。  | 11,000    |
| 本物の舞台芸術鑑賞事業        | 児童の情操の高揚を図るため、わくわくキッズコンサート等、芸術鑑賞事業の充実を進める。  | 38,781    |
| 大好きにいがた体験事業        | 新潟の人と関わることを中核に据えて、「身近な地域に貢献する」または「新潟市や身近な地域の素晴らしいひと・もの・ことを知る」活動を支援、推進する。                                  | 10,373    |
| カウンセラー等活用事業        | 専門的な知識と経験を有するスクールカウンセラー等を学校へ派遣し、いじめ・非行等問題行動や不登校の解消を図る。  | 49,221    |
| 体力づくりの推進費          | 運動の大切さを知り、楽しさを味わうことのできる環境を整え、子どもの健やかな体を育む。<br>・体力向上・運動教育の推進<br>・中学校部活動エキスパート・サポーター活用事業                    | 4,675     |
| 「防災教育」学校・地域連携事業    | 各学校が行う防災教育の内容が、家庭や地域と連携した実践的な取り組みとなるよう支援する。平成27年度～31年度で市内の全小・中・中等教育・特別支援学校で実施する。<br>平成28年度は35校で実施する予定。    | 11,134    |
| 国際交流推進事業           | 姉妹・友好都市と市内小・中・高等学校の児童生徒の派遣による相互交流を実施し、国際理解教育を推進する。  | 2,606     |
| 外国語指導助手配置事業        | 国際理解教育を推進する学習の一環として、各校に外国語指導助手(ALT)を配置し、外国語教育に積極的に取り組む学校を支援する。  | 60,648    |
| 環境学習充実事業           | 子どもたちが緑とふれあう機会を増やすため、校地内緑化の推進を支援する。   | 1,200     |
| 特別支援教育の充実(介助員配置分)  | 小・中学校の特別支援学級及び通常学級に介助員を配置し、障がいのある児童生徒の学校生活を支援する。  | 377,487   |
| 特別支援教育サポートネットワーク事業 | 発達障がいのある子どもたちへの適切な教育支援を行う。<br>・特別支援教育サポートセンターにおける相談・研修等支援<br>・合理的配慮推進セミナーの実施                              | 1,120     |
| 就学援助事業             | 経済的に就学困難な児童生徒の保護者に対し、学用品費、給食費等小中学校での就学に必要な経費の一部を助成する。   | 1,255,849 |
| 避難者就学援助事業          | 東日本大震災により本市に避難し小中学校に通う経済的に就学困難な児童生徒の保護者に対し、就学に必要な経費の一部を助成する。<br>また、市立幼稚園に通う避難園児の保護者に対し、授業料の減免及び給食費の助成を行う。 | 20,139    |

| 事業名                      | 事業の内容  | 予算額(千円) |
|--------------------------|--|---------|
| 特別支援教育<br>就学奨励           | 小中学校の特別支援学級及び特別支援学校に就学する児童生徒の保護者に対し、学用品費、給食費、通級費等就学に必要な経費の一部を助成する。   | 62,927  |
| 奨学金貸付事業                  | 高等学校から大学院までを対象とした奨学金の貸付を行う。<br>社会人を対象とした奨学金の貸付を行う。   | 135,382 |
| 入学準備金貸付事業                | 勉学の意欲がありながら、経済的理由により高等学校等への入学時の費用の負担が困難な者を支援するため、必要な学資(入学準備金)を貸付ける。  | 6,845   |
| 学校医の配置・<br>各種健康診断事業      | 市立学校・幼稚園の児童生徒・園児の健康を保持するため、学校医を配置し各種健康診断を行う。   | 179,633 |
| 児童生徒の<br>生活習慣病<br>予防対策事業 | 児童生徒自身が体の状態を客観的に知り、より健全な生活習慣を身につけるため、啓発活動を行うとともに、小4と中1の希望者に対して健診(血液検査、血圧・脈拍測定、身長・体重・腹囲測定)を実施する。健診後、必要に応じて、受診勧奨及び健康相談を実施する。 | 7,399   |
| 食物アレルギー対策<br>事業          | 市立学校園における食物アレルギー対応は重要課題の一つとなっている。こうした状況を踏まえ、アレルギー疾患に対する健康管理及び緊急時の対応について研修会を開催する。   | 380     |
| 「食に関する指導」<br>推進事業        | 栄養士が未配置の学校に栄養士資格保有者を食育指導者として派遣し、食の指導を行う。<br>また、学校給食研究推進校を指定し、学校における食育を推進する。<br>・推進校:早通南小学校、曾根小学校、早通中学校、西川中学校               | 603     |
| 食育ミニフォーラム開催              | 子どもたちに食の大切さや学校給食について理解を深めてもらうため、中学校区単位で、地域住民や保護者を招いてフォーラムを開催する。<br>・開催校:東石山中学校、坂井輪中学校                                      | 142     |
| 県費負担教職員の<br>権限移譲準備       | 第4次地方分権一括法により、平成29年4月に県費負担教職員の給与等の負担、定数の決定、学級編制基準の決定の権限が、県から市へ移譲されるため、所要例規の制定や教職員人事給与システムの構築などを行う。                         | 174,219 |
| 多忙化解消対策推進<br>事業          | 学校現場にゆとりを生み出し、教職員が児童・生徒とじっくり向き合えるよう、多忙化の要因の調査・分析結果をもとに策定した多忙化解消行動計画に基づく各学校園の取り組みを支援する。                                     | 124     |
| 教職員採用等事業                 | 市立学校園の教員採用選考検査及び管理職選考検査を実施する。  | 4,394   |
| 教職員人事管理<br>適正化事業         | 教職員の資質・指導力の向上と学校組織の活性化のため、教職員評価を実施するとともに、優秀な教職員の表彰を行う。   | 788     |
| マイスター養成等教<br>育関係職員研修     | 教師力の一層の向上を目指して、学校現場のニーズに合致した研修を推進していくとともに、「若手教師道場」や「マイスター養成塾」などの研修講座の質を高め充実を図る。  | 7,736   |

### ○教育環境の整備

| 事業名                 | 事業の内容  | 予算額(千円)   |
|---------------------|--|-----------|
| 学校改築事業              | 老朽化した校舎、武道場等の改築及びグラウンド、外構の整備を行う。<br>統合に対応する校舎の増築・改修を行う。<br>児童急増に伴う分離新設校の用地取得、基本設計、敷地造成設計等を行う。<br>・木戸小学校・南万代小学校・日和山小学校・新通小学校分離新設校 等 | 2,347,100 |
| 大規模改造事業             | 経年による損耗、設備機能低下の著しい建物の大規模改造を行う。   | 3,344,900 |
| 児童急増対策事業            | 住宅団地の造成により児童の急増が見込まれる学校にプレハブ校舎をリースすることにより不足教室の解消を図る。   | 10,270    |
| 学校施設エコスクール<br>化推進事業 | 環境負荷の低減や自然との共生を考慮し、環境教育の教材として活用できる学校施設の整備を行う。  | 125,388   |
| 老朽校舎等改修事業           | 老朽改修、グラウンド改修を行う。   | 278,600   |
| 学校ICT環境整備           | 市立学校園における児童生徒及び教職員等へコンピュータを整備する。   | 809,582   |
| 学校給食管理費<br>(調理委託)   | 自校直営で給食調理を行っている市立学校の調理業務を民間委託するもの。民間委託によって、効率的な運営を図りつつ、安心安全な学校給食の提供を行う。<br>平成28年度は既存の5校に加え、新たに小学校3校で民間委託を実施する。                     | 152,195   |

### ◇地域と学校の連携強化

| 事業名                 | 事業の内容  | 予算額(千円) |
|---------------------|--|---------|
| 地域と学校<br>パートナーシップ事業 | 「学・社・民の融合による教育」を進めるため、学校に地域教育コーディネーターを配置して、学校教育活動の充実を図るとともに、社会教育施設(公民館・図書館など)や地域活動を結ぶネットワークづくり、協働事業を推進する。(実施校:小学校・中学校・中等教育学校・特別支援学校の全167校)<br>平成28年度は、45校において、事業の趣旨や効果を広く市民に周知するため、「地域と学校ウェルカム参観日」を実施する。   | 146,138 |
| 地域と学校ドリームプロジェクト支援事業 | 「地域と共に歩む学校づくり」をさらに進めるため、学校が社会教育施設や地域と連携した特色ある取組の開発に着手できるよう支援し、先進的な取組が全校に広がるよう推進する。   | 10,251  |
| ふれあいスクール事業          | ふれあいスクール:子どもの健全育成と地域の教育力向上を図るため、小学校の余裕教室や体育館を活用し、地域の協力を得て、平日の放課後や土曜日の午前中などに子どもたちに安心安全な居場所を提供するとともに、異年齢交流や地域の大人との交流を図る。平成28年度は、67校で実施する。また、平成27年度に引き続き、土曜日における体験活動や学習機会提供のための教育プログラムの整備を4校でモデル的に行う。<br>公民館出前型:公民館が学校の特別教室等を使って出前事業を実施する。学校を拠点として活動する自主サークルを育成し、地域で学校を見守る体制づくりを行う。 | 41,316  |
| 学校開放事業              | 市民のスポーツ、レクリエーション、文化及び地域活動の普及推進並びに幼児、児童、生徒の健全育成を図るため、学校教育に支障のない範囲で市立の学校施設(体育館、武道場、特別教室、グラウンド等)を開放する。  | 37,915  |

### ◇生涯学習の充実

| 事業名               | 事業の内容  | 予算額(千円) |
|-------------------|--|---------|
| 街頭育成活動            | 青少年の健全育成と非行の未然防止を図るため、青少年育成員による繁華街などの巡回や青少年への声かけ活動を実施する。   | 2,886   |
| 若者支援事業            | 若者支援センターにおいて、相談業務や若者の自立、社会参加を支援する事業を行う。また、若者支援センターの居場所にユースアドバイザーを常駐させ、若者の見守りを行う。   | 6,796   |
| 「成人の日」のつどい開催      | 新成人を対象とした式典を開催する。  | 6,965   |
| にいがた市民大学開設事業      | 市民の高度で専門的な学習ニーズに応えるため、現代的な課題など専門性の高い講座や、時代の変化や市民の学習ニーズに対応した講座を開設する。<br>市民提案講座、大学コンソーシアム連携講座など、合計5講座開設する。   | 6,328   |
| 家庭教育振興事業          | 早寝早起き朝ごはん運動を推進し、学校や地域と連携・協力しながら、子どもの基本的な生活習慣の形成や家庭教育の普及啓発を図る。また、家庭の教育力向上に向け、より多くの親に家庭教育に関する学習機会の場を設ける。   | 2,386   |
| 学習情報の収集・提供・相談事業   | 学習情報の提供・収集など、市民の学習相談に応じる生涯学習センターの学習相談ボランティアを養成し、学習活動に関する相談に応じるなど、市民の生涯学習活動を支援する。また、パソコン指導ボランティアや中央区内の専門学校に学生たちによる、インターネット操作などのパソコン初心者向け講習会を実施する。   | 134     |
| 生涯学習ボランティア育成支援事業  | 市民の知識や経験等を活かし、市民参画による生涯学習を推進するため、ボランティア養成講座等を実施し、育成を図るとともに、ボランティアバンクの活用を推進し、ボランティア活動の支援を行う。  | 124     |
| 地域コミュニティ活動活性化支援事業 | 地域コミュニティ活動の活性化を支援するために、コミュニティ協議会等の地域団体と連携しながら、地域課題解決のために必要な事業を実施し、地域活動を担う人材の育成を支援する。<br>また、地域課題に取り組む人材や団体のつなぎ役となるコミュニティ・コーディネーターの育成講座を実施するとともに、若者対象の同講座を開催し、コミュニティの形成とその活動を通して人材の発掘・育成を行う。 | 4,758   |
| セカンドライフ農業体験事業     | 高齢者の生きがいづくり、仲間づくり、健康づくりを支援し、元気な高齢者の地域社会参加を推進するため、シニア世代を対象に、家庭菜園等で活用できる農業体験事業を実施する。   | 1,487   |

| 事業名               | 事業の内容  | 予算額(千円) |
|-------------------|--|---------|
| (公民館)家庭教育<br>振興事業 | 子育て期の親等に子育てに関する学習機会を提供し、親同士の仲間づくりを推進するために、出産前から思春期までの家庭教育学級を開催するとともに、子育てに関する情報交換の場の設置など、子育て支援事業を実施することにより、家庭の教育力向上を図る。 | 9,294   |
| 地域学振興事業           | 参加住民が主体となって独自の地域課題・社会的課題をテーマに学習し、解決方法を探るとともに、その成果を地域社会に還元することで、まちづくり・地域づくりに結びつけていく実践的な学習活動の推進を図る。                      | 1,499   |
| 青少年の居場所づくり<br>事業  | 地域で青少年を見守り、支えるため、公民館に学校や家庭以外の空間を設け、地域の大人と青少年がふれあい、共感し合える場を提供する。  | 284     |
| 読書普及事業            | 「新潟市立図書館ビジョン」に基づき、「市民の身近な学びと情報の拠点」を目指した資料収集と事業を行う。   | 153,129 |
| ビジネス情報提供事業        | 市民の仕事を支援するため、資料や情報の提供及び関連機関と連携した事業を行う。<br>・オンラインデータベースによる情報提供<br>・ビジネス支援セミナー・起業経営相談会等の開催                               | 3,127   |
| 子どもの読書環境の<br>整備   | 「第二次新潟市子ども読書活動推進計画」に基づき、子どもたちが本に親しみ読書習慣を身に付けることを目指して、ボランティアや庁内関係課等と連携して事業を行う。<br>・ブックスタート事業<br>・学校貸出図書搬送事業 等           | 7,305   |
| 図書館サービス向上<br>事業   | 図書館間のネットワークを活かした図書館サービスの提供を行う。<br>・図書館情報システムの運用<br>・デジタルアーカイブなど電子図書館機能の充実 等  | 113,980 |

# 学 校 教 育



教育文化都市  
政令市新潟

平成27・28年度  
**新潟市の学校教育**

新潟市教育委員会

この「新潟市の学校教育」は、  
「学習指導要領」の趣旨と  
「新潟市教育ビジョン第3期実施計画」の  
基本施策を踏まえ、  
その実現を目指して設定しました。

## 学校教育の重点

### ● 組織的な取組による授業力の向上

日々の授業で児童生徒が「何を学んでいるのか」「どのように学んでいるのか」「何が分かり、できるようになったのか」を自覚できることが、確かな学力の向上につながります。

そのために、「学習課題」と「まとめ」のある、児童生徒が主体的・協働的に学ぶ授業（アクティブ・ラーニング）を推進します。そして、目指す授業を実現するために、日々の授業と校内研修とを連動させ、全教職員及び学校に関わる人々が同僚性・協働性を発揮することのできる学校を目指します。

### ● 自律性と社会性を育む生徒指導の推進

児童生徒一人一人が社会の一員であることを自覚し、他者との望ましい関係を築き、高みを求めて「自立」する姿の実現を目指し、教育活動全体を通じて、「自律性」（めあてをもち、自己決定し、自主的に行動する）と、「社会性」（互いに認め合い、支え合い、高め合う）を育む生徒指導を推進します。

そのために、「授業づくりと生徒指導の一体化」や「事前・事後の活動を重視した特別活動」を中核として、「子どもを伸ばす4つの視点」から児童生徒の実態に即した具体的な手立てを位置付け、組織的・計画的な指導に取り組みます。

### ● 自立と社会参加の力を育む特別支援教育の推進

共生社会の実現を目指したインクルーシブ教育システム構築のために、特別支援教育を充実します。障がいのある児童生徒がその能力や可能性を最大限に発揮し、自立と社会参加することができるように、一人一人の教育的ニーズを把握し、「個別の教育支援計画」等の作成を通して「合理的配慮」を提供し、適切な指導及び支援を行うことを推進します。

そのために、教職員の専門性を高める校内研修に取り組み、保護者やサポートセンターなど関係機関との連携を進めます。

## 学校教育の方針

「学習指導要領」の趣旨と「新潟市教育ビジョン第3期実施計画」の基本施策を踏まえ、次の3つの内容を学校教育の重点として設定しました。

### <平成27・28年度 学校教育の重点>

#### ● 組織的な取組による授業力の向上

日々の授業で児童生徒が「何を学んでいるのか」「どのように学んでいるのか」「何が分かり、できるようになったのか」を自覚できることが、確かな学力の向上につながります。

そのために、「学習課題」と「まとめ」のある、児童生徒が主体的・協働的に学ぶ授業(アクティブ・ラーニング)を推進します。そして、目指す授業を実現するために、日々の授業と校内研修とを連動させ、全教職員及び学校に関わる人々が同僚性・協働性を発揮することのできる学校を目指します。

#### ● 自律性と社会性を育む生徒指導の推進

児童生徒一人一人が社会の一員であることを自覚し、他者との望ましい関係を築き、高みを求めて「自立」する姿の実現を目指し、教育活動全体を通じて、「自律性」(めあてをもち、自己決定し、自主的に行動する)と、「社会性」(互いに認め合い、支え合い、高め合う)を育む生徒指導を推進します。

そのために、「授業づくりと生徒指導の一体化」や「事前・事後の活動を重視した特別活動」を中核として、「子どもを伸ばす4つの視点」から児童生徒の実態に即した具体的な手立てを位置付け、組織的・計画的な指導に取り組みます。

#### ● 自立と社会参加の力を育む特別支援教育の推進

共生社会の実現を目指したインクルーシブ教育システム構築のために、特別支援教育を充実します。障がいのある児童生徒がその能力や可能性を最大限に発揮し、自立と社会参加することができるように、一人一人の教育的ニーズを把握し、「個別の教育支援計画」等の作成を通して「合理的配慮」を提供し、適切な指導及び支援を行うことを推進します。

そのために、教職員の専門性を高める校内研修に取り組み、保護者やサポートセンターなど関係機関との連携を進めます。



全学校・園が、地域の特性や各学校・園の特色を大切にしながら、本市全ての幼児児童生徒が、次代の新潟を支え、世界にはばたく豊かな心を育むため、各学校・園の実態に応じて次の取組を進めます。

## I 小・中・中等教育学校（前期課程）・特別支援学校教育

### 1 確かな学力の向上

#### 学び続ける資質・能力を育むキャリア教育の推進

- 児童生徒が将来、社会的・職業的に自立し、集団や社会で様々な人と関わり、自分の役割を果たしながら自分らしく生きていくために必要な基礎的・汎用的能力(\*)を育む教育活動を実施する。

\*:「基礎的・汎用的能力」は、「人間関係形成・社会形成能力」「自己理解・自己管理能力」「課題対応能力」「キャリアプランニング能力」の4つの能力によって構成される。

#### 基礎的・基本的な知識・技能の習得と思考力・判断力・表現力等の育成、学ぶ意欲の喚起を図る教科指導の推進

- 教職員が同僚性・協働性を発揮して、「学習課題とまとめ・振り返り」のある、児童生徒が主体的・協働的に学ぶ学習(アクティブ・ラーニング)を中核とする授業を実践する。
- 学校図書館や新聞等を活用し、児童生徒が自ら課題を解決するための活動を充実する。
- 家庭との密接な連携を図り、家庭学習や読書習慣を確立する。

#### 探求的・協働的に学び、自己の生き方を考える総合的な学習の時間の推進

- 児童生徒の実態に応じて全体計画、年間指導計画を改善し、育てようとする資質や能力及び態度、主な学習活動を明確に定め、探求的・協働的な学びを推進する。
- 探求的・協働的な学習活動を推進し、児童生徒にどのような力が付いたかを具体的に把握する。

#### アグリ・スタディ・プログラムの推進

- 実感の伴った確かな学びを実現していくために、様々な教科等に体験活動を位置付けた「アグリ・スタディ・プログラム」を推進する。

### 2 豊かな心と健やかな身体の育成

#### いのちの教育・心の教育の充実

- 自他を尊重する心や豊かな人間性や社会性を身に付け、自信と誇りをもって生きることができる児童生徒を育む教育を推進する。
- 思いやりや助け合い、支え合いの心をもった児童生徒を育むために、バリアフリーやユニバーサル視点をもった教育を推進する。
- 道徳や学級活動・学校行事を通して、自主的・実践的な態度を育む教育を実施する。

#### 自律性と社会性を育む生徒指導の充実

- 児童生徒のよさを多面的に理解し、一人一人の児童生徒との信頼関係を築きながら、全ての教育活動に取り組む。
- 「目的意識」「自己決定」「個性・能力」「協同性」の4つの視点を意識した授業づくりによって「授業づくりと生徒指導の一体化」を図り、児童生徒が主体的・意欲的に取り組む授業を推進する。
- 児童生徒と共に課題を設定し、自ら解決に向けた方策を見いださせるなど、目標設定や課題解決に向けて意欲的に取り組ませるとともに、その喜びや充実感を体得させる特別活動を推進する。

### **いじめ・不登校への対応**

- 「新潟市いじめの防止等のための基本的な方針」に基づいて、学校、保護者、地域が互いに信頼関係を構築し、いじめを生まない社会の実現に向けて、地域全体で子どもをいじめから守る取組の充実を図る。
- いじめが発生した場合は、学校や教育委員会の調査に基づいて事実関係を明らかにし、関係機関と連携した取組を行う。
- 欠席管理等から、不登校傾向の兆候を早期発見できる校内体制を確立し、不登校の未然防止を図る。不登校児童生徒には、専門機関等と連携しながら丁寧に対応する。

### **体力・健康づくり，食育の推進**

- 児童生徒の体力・運動能力や運動習慣の実態を踏まえ、自校の重点や各学年で身に付けさせたい力を明確にし、それらを確実に習得・活用させる授業を展開する。
- 保健・食に関する教育は、教育活動全体を通じて実践するとともに、専門性を有する養護教諭や栄養教諭・学校栄養職員が参画した授業づくりを展開する。
- 「学校保健計画」「食に関する指導に係る全体計画」を改善し、実践するとともに、学校保健委員会等を生かし、保護者や地域と連携して、児童生徒により良い生活習慣を身に付けさせる活動を展開する。

## **3 創造性に富み，世界と共に生きる力の育成**

### **外国語教育・国際理解教育の充実**

- 外国語を通じて、言語や文化に対する理解を深め、積極的にコミュニケーションを図ろうとする態度と能力の育成に向けた外国語教育を実践する。
- 我が国の歴史や文化、伝統などに対する理解を深めるとともに、広い視野をもって諸外国の人々と信頼関係を築きながら共に生きていく資質や能力の育成に向けた国際理解教育を実践する。

### **情報教育の充実とICTを活用した教育の取組**

- 児童生徒が情報活用能力や情報モラルを身に付けるために、ICTを活用した効果的な授業を実施する。
- 「自ら学び、考え、行動する力」を育成するために、ICTの積極的な活用をはじめとする指導方法・指導体制の工夫改善を図り、ネットワークを利用した機器を活用することにより協働型・双方向型の授業を実施する。

### **主体的な取組をうながす環境教育の推進**

- 各教科等における指導内容を明確にするとともに、発達段階に応じた環境保全活動の実践を取り入れた環境教育を実践する。

## **4 共生社会の実現を目指すインクルーシブ教育システムの推進**

### **インクルーシブ教育システム構築と合理的配慮の提供**

- 多様な障がいに対し、個々のニーズに応じた合理的配慮を提供することができように、特別支援学校、特別支援学級、通級指導教室または通常の学級などにおいて指導方法の工夫改善に努める。そのために特別支援教育に関する専門性を高め、学校としての支援体制を確立する。
- 地域や学校の実態に応じて「交流及び共同学習」を推進し、障がいのある児童生徒とない児童生徒が共に学べる場を組織的・計画的に設定する。
- 児童生徒の障がい児・者に関する理解を深めるために、発達段階に応じた体験的活動や福祉読本の活用により、障がい理解教育を推進する。

### **サポートネットワークを活用した専門機関との連携**

- 障がいのある児童生徒への効果的・専門的な支援を行うために、サポートセンターや特別支援学校、医療機関、福祉機関等との連携を図る。

### **保護者との連携のための就学相談、教育相談の充実**

- 特別支援教育に関する相談体制を活用し、保護者と「個別の教育支援計画」について合意形成を図る。また、移行時において情報の引き継ぎを行い、途切れない一貫した支援を行う。

## **5 校種間・学校間連携を活かした特色ある学校・園づくり**

### **学びの連続性を図る一貫教育の推進**

- 中学校区を単位として、校区内の小学校と中学校における9か年の共通の課題を明らかにし、課題解決に向けて、教育課程の編成等の方法や校内、学校間、地域における組織づくりを工夫する。
- 小中学校9年間を通して、基礎学力の定着や考える力の育成を図るため、ノート指導や学び合い、学習スキル等、中学校区内における一貫した取組を推進する。

### **幼児教育と小学校教育の円滑な接続**

- 教職員同士の交流、研修等を通して、入学前の幼児の実態を把握し、小学校教育へ円滑な接続ができるよう、小学校における接続カリキュラムを実施し、幼稚園・保育園におけるアプローチカリキュラムの実態把握に努める。

## **6 人権を守り共に支え合う社会の推進**

- 副読本「生きるシリーズ」、「子どもの権利条約パンフレット」、「男女平等教育学習資料」や「拉致問題」に関する資料の活用計画を含む、人権教育、同和教育の年間指導計画を整備し、確実に実践する。
- 「生きるシリーズ」を活用した授業研修や講演会等、同和教育を中核とした人権教育の校内研修会を年間2回以上実施する。

## **7 学びのセーフティネットの構築に向けた取組の推進**

- 学校安全計画に基づき、防災管理を徹底し、教育課程に位置付けた系統的な防災教育の充実に取り組む。
- 学校内の安全管理を徹底するとともに、安全学習と安全指導を関連付けながら、教育活動全体を通じた計画的な取組を実施する。
- 登下校時等の児童生徒の安全が確保できるように、保護者や地域、関係機関等と連携した児童生徒見守り活動の充実を図る。

## II 幼児教育

- 一人一人の発達の実情や興味・関心, 思いを大切に, 計画的に環境構成を工夫する。
- 地域の自然や人, 行事, 施設との関わりを重視した教育活動の見直しと改善に取り組む。
- 公・私立幼稚園及び保育園による, 保育の在り方についての合同研修会や保育園, 小学校, 中学校等の教職員を交えた研究保育や協議会を年間複数回実施する。
- 保護者同士の交流が生まれるような場の設定や子育て相談の実施, 幼児一人一人の発達の実情を理解するための教育相談に努める。
- 家庭と連携し, 幼児が基本的な生活習慣を身に付けることができるようにする等, 保護者の幼児期の教育に関する理解推進を促す。
- 幼児と児童生徒との交流活動を推進し, アプローチカリキュラムの実施に取り組む。

## III 高等学校教育

- 生徒が主体的・協働的に学ぶ学習を小中学校段階からさらに発展させ, 各教科等における言語活動等を充実させることにより, 生徒の学ぶ意欲や思考力等を向上させる授業を展開する。
- 地域や海外の人々と関わりながら, 環境教育, 国際理解教育等の持続可能な発展に関わる諸問題に対応できる力を育むため, 「総合的な学習の時間」等における探究的な学習活動の充実を図る。
- 生徒の多様な能力・適性, 興味・関心に応じて, 社会参画の視点からキャリア教育の充実を図るとともに, 高等教育機関・企業等との連携により, より高度な思考力・判断力・表現力等を育成する授業やインターンシップなどの活用を促進する。
- 生徒の進路希望実現に向けた, 学校や家庭等における自主的な学習習慣の確立を促進する。
- 教員全体で, 年間を通して, 日常的な教育相談の機会を設け, 自律性と社会性を育みながら一人一人を大切にする生徒指導を推進する。
- 中学校との連携協議会で情報交換を行い, 中学校の教職員に向けた授業公開を行うことにより, 教育課程や学習環境, 学校生活の連続性を強化する。
- 「生きるシリーズ」を活用した授業の実施等, 正しい人権感覚を磨き, 人権意識を高揚させる人権教育, 同和教育を推進する。

# 学校図書館支援センター

## 1 方針

子どもの豊かな人間性と確かな学力を育むため、学校図書館が、読書の楽しさを提供する「読書センター」の役割と、子どもたちが意欲と目的を持って学習に取り組むための「学習・情報センター」の役割を担っているよう支援します。

## 2 設置経緯

平成 20 年度、西川図書館に学校図書館支援センターを設置し、西蒲区を対象に試行を開始しました。平成 21 年度に豊栄図書館（北区）、22 年度に白根図書館（南区）と、毎年 1 か所ずつ設置し、試行を継続しました。平成 23 年度、中央図書館に設置し、学校図書館支援センター事業の本格実施（全市展開）となりました。4 館の学校図書館支援センターがそれぞれ2つの区の市立小中学校・中等教育学校・特別支援学校を担当しています。

| 学校図書館支援センター | 担当区    |
|-------------|--------|
| 中央図書館       | 東区・中央区 |
| 豊栄図書館       | 北区・江南区 |
| 白根図書館       | 秋葉区・南区 |
| 西川図書館       | 西区・西蒲区 |

## 3 努力目標

市立小中学校・中等教育学校の全校に学校司書が配置されていることを生かし、各学校の状況に合わせて、学校と連携・協力しながら学校図書館を支援します。

## 4 事業内容

### (1) 学校図書館訪問

学校図書館の現状把握とニーズ調査に努めます。

### (2) 業務相談や資料相談などへの対応

#### 【相談事例】

図書館運営、図書館活用、学校図書館活用推進校事業、読書活動、館内レイアウトの変更、校舎改修、学校統廃合、資料収集、除籍資料の選定、学校図書館に係るボランティア、市立図書館利用、教職員や児童生徒からのレファレンス など

### (3) 学校司書研修(新任研修, 実務研修)の開催と、「教員と司書との連携充実」研修(主管:総合教育センター)への協力

#### 【学校司書研修の内容】

|      |  |
|------|--|
| 新任研修 | 市職員としての服務, 学校図書館の運営と学校司書の役割, 蔵書管理システム操作, 学校図書館業務の実際, 読み聞かせ, 選書・除籍・装備・修理 など |
| 実務研修 | 地域資料, 資料購入の工夫, 学校図書館と学校司書の役割, 図書館だよりの作成, ホームページの有効活用, 選書, オリエンテーション など     |

(4) 市立図書館から学校への団体貸出による資料提供

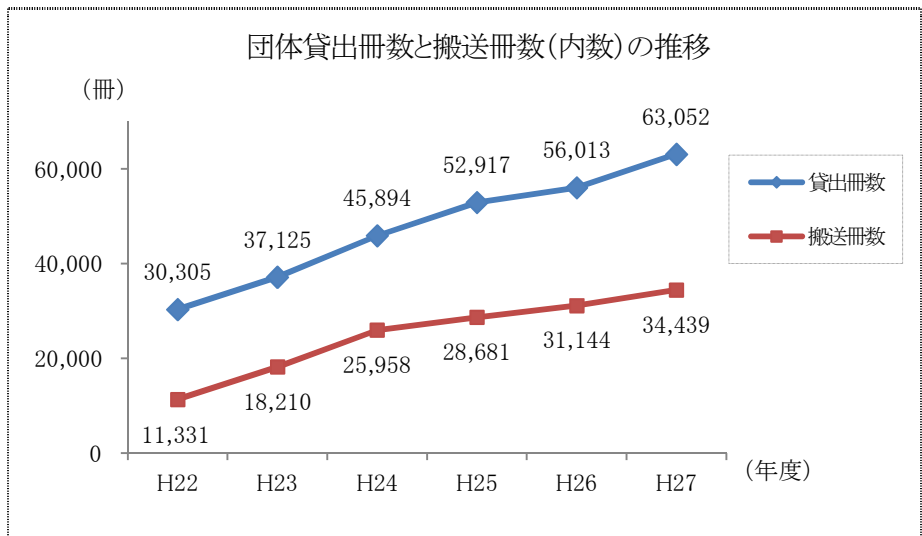

- ※ 図書・雑誌・紙芝居など 150冊まで、1か月借りられます。
- ※ 搬送事業はH22年5月から開始しました。
- ※ 搬送の対象は、新潟市内の小中学校・中等教育学校・高校・特別支援学校・教育相談センター・教育相談室です。
- ※ H22の数値は、市立図書館オンライン化以前の貸出冊数を含みません。

(5) 学校図書館に関する情報提供

(6) 学校図書館と学校図書館支援センター事業の情報発信

ア 学校図書館支援センター通信(各支援センター版と合同版)

イ ホームページ

支援メニューや、学校図書館での工夫や取組の紹介、学校図書館で役立つ情報などを掲載しています。

ホームページ「新潟市の図書館」>学校図書館支援センター URL <http://www.niigatacitylib.jp/>

(7) 学校図書館支援センター運営協議会

各学校図書館支援センターに、担当区内の校長・教員・学校司書・指導主事からなる「学校図書館支援センター運営協議会」を置き、学校図書館の活用推進や学校図書館支援センターの運営について協議します。(このほか、全市の学校図書館支援センターのあり方を検討する「学校図書館支援センター運営検討委員会」を開催しています。)

(8) 学校図書館関係課・機関との連携

学校図書館関係課・機関と連携し、学校図書館の整備や活用の充実を推進します。このため、「新潟市子ども読書活動推進計画市内推進会議」の部会として、「学校図書館関係課・機関連絡会議」を設けています。

【学校図書館の基盤整備に努めています】

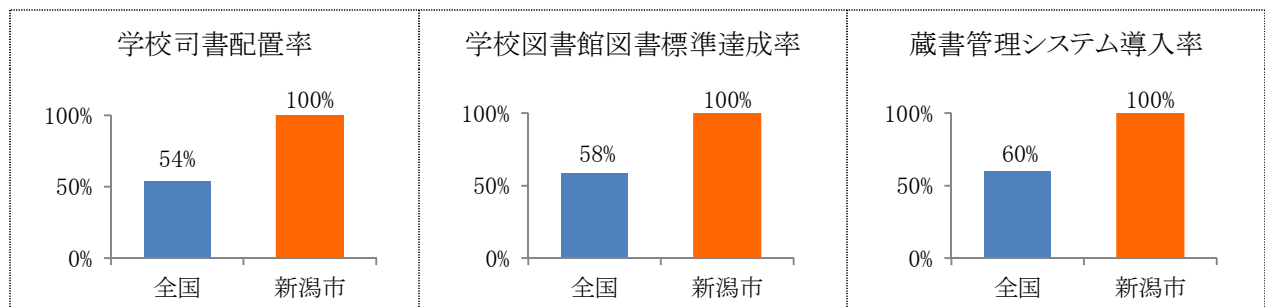

※ いずれも小中学校の計

※ 全国値は平成26年度「学校図書館の現状に関する調査」より。新潟市は平成26年度末の数値

## 小・中学校の適正配置

当市の市立小・中学校では、児童生徒数が昭和 59 年度に約 10 万 6 千人でピークを迎えた後減少に転じ、平成 28 年度は 6 万人を切っています。一部の地域で児童生徒の増加が見られるものの、全国的な少子化の傾向と同様に、児童生徒の減少、学校の小規模化が進んでいます。

教育委員会では、教育効果の向上と教育環境の整備を図るために、地域と協働して学校適正配置を進めます。

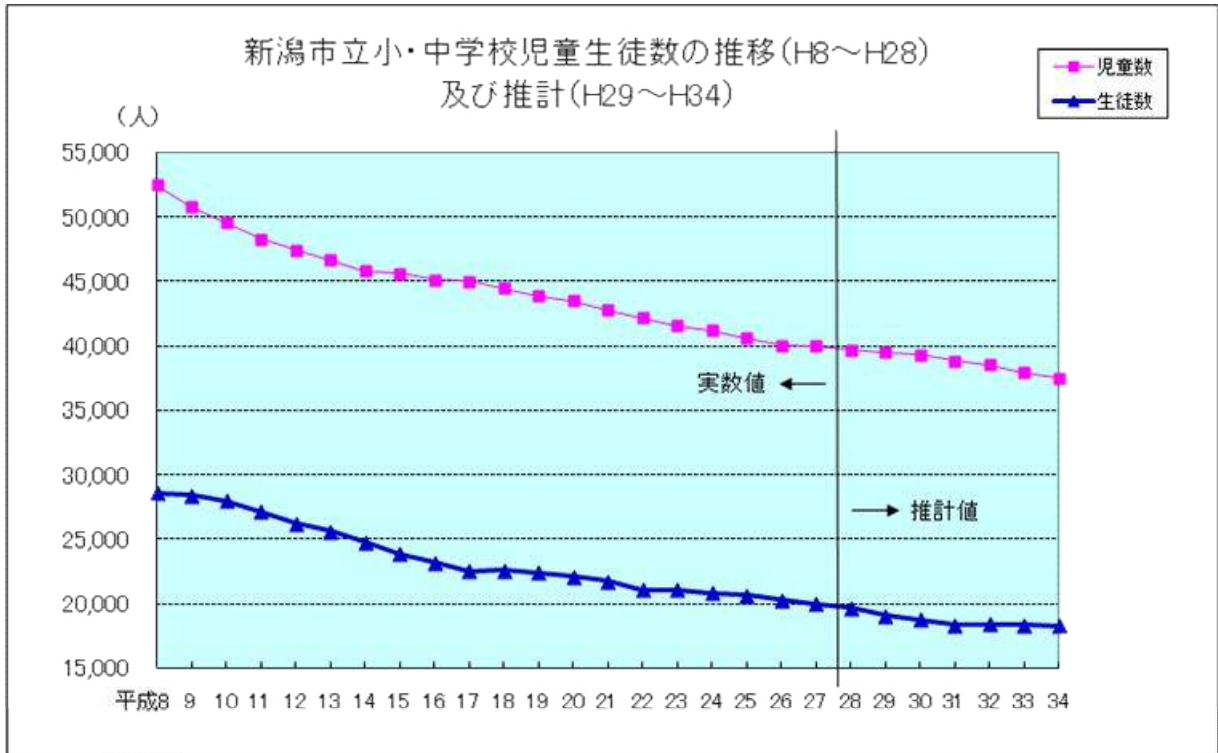

| 実数値  |        |        |        |
|------|--------|--------|--------|
| 年度   | 児童数    | 生徒数    | 合計     |
| 平成8  | 52,511 | 28,621 | 81,132 |
| 平成9  | 50,833 | 28,482 | 79,315 |
| 平成10 | 49,633 | 28,018 | 77,651 |
| 平成11 | 48,341 | 27,213 | 75,554 |
| 平成12 | 47,483 | 26,279 | 73,762 |
| 平成13 | 46,703 | 25,661 | 72,364 |
| 平成14 | 45,868 | 24,800 | 70,668 |
| 平成15 | 45,642 | 23,897 | 69,539 |
| 平成16 | 45,201 | 23,244 | 68,445 |
| 平成17 | 45,075 | 22,608 | 67,683 |
| 平成18 | 44,510 | 22,629 | 67,139 |
| 平成19 | 43,900 | 22,486 | 66,386 |
| 平成20 | 43,537 | 22,167 | 65,704 |
| 平成21 | 42,805 | 21,774 | 64,579 |
| 平成22 | 42,242 | 21,158 | 63,400 |
| 平成23 | 41,604 | 21,137 | 62,741 |
| 平成24 | 41,222 | 20,867 | 62,089 |
| 平成25 | 40,645 | 20,684 | 61,329 |
| 平成26 | 40,072 | 20,370 | 60,442 |
| 平成27 | 40,029 | 20,043 | 60,072 |
| 平成28 | 39,710 | 19,744 | 59,454 |

| 推計値  |        |        |        |
|------|--------|--------|--------|
| 年度   | 児童数    | 生徒数    | 合計     |
| 平成29 | 39,558 | 19,130 | 58,688 |
| 平成30 | 39,386 | 18,800 | 58,186 |
| 平成31 | 38,891 | 18,431 | 57,322 |
| 平成32 | 38,567 | 18,448 | 57,015 |
| 平成33 | 37,980 | 18,408 | 56,388 |
| 平成34 | 37,525 | 18,338 | 55,863 |

※平成29年度以降の小学校1年生の推計値は、平成28年5月現在の乳幼児数を基に算出した。

# 就学の援助・奨励

## 1 就学援助

経済的に困っている小・中学生の保護者に対し、学用品費や給食費等を助成しています。

## 2 特別支援教育就学奨励

小・中学校の特別支援学級等に就学する児童・生徒の保護者に対して、国庫補助事業として学用品費や給食費等の助成を行っています。

また、特別支援学校に就学する本市在住の保護者に対して、市の単独事業として学用品費等の助成を行っています。

## 3 市立高等学校・中等教育学校後期課程・幼稚園授業料の減免

経済的な理由により授業料の納付が困難と認められた市立高等学校・中等教育学校後期課程の生徒の保護者、災害等により所得減少のため授業料の納付が困難と認められた幼稚園の園児の保護者に対して、その授業料の全部又は一部を免除します。

## 4 奨学金

高等学校から大学院までを対象として、修学のために経済的支援が必要な方に奨学金の貸付を行っています。返還にあたっては、返還額の一部を免除する返還特別免除制度があります。

また、スキルアップや再就職を目指す社会人を対象として、奨学金の貸付を行っています。

## 5 入学準備金

高等学校や高等専門学校などの入学の際に必要な費用の負担軽減を図るために、入学する者の保護者に対して準備金の貸付を行っています。

## 6 私立高等学校学費助成金（担当：福祉部こども未来課）

市民税額非課税世帯（生活保護世帯を除く）の私立高等学校生徒の保護者等に対して、助成しています。

## 7 私立幼稚園就園奨励費補助金（担当：福祉部保育課）

私立幼稚園児の保護者（第一子については市民税額が一定以下の場合のみ対象）に授業料を減免した私立幼稚園（子ども・子育て支援新制度に移行した園を除く）に対して、補助金を交付しています。

## 8 私立幼稚園父母負担軽減補助金（担当：福祉部保育課）

私立幼稚園就園奨励費補助金とは別に、私立幼稚園児（子ども・子育て支援新制度に移行した園の在園児を除く）の保護者に対して、補助金を交付しています。



# 学 校 保 健

## 1 方 針

子どもが自らの健康に関心を持ち、健康の増進、病気の予防など、健やかに生きるための主体的な健康づくりができるよう支援します。

子どもの頃から望ましい生活習慣を築くことにより、生活習慣病を予防するなど、健康教育の一層の充実を図ります。

## 2 努力事項

- 子どもの疾病の早期発見や健康増進を図るため各種健康診断を実施します。
- 子どもたちの発育・発達や実態に応じた健康教育を推進します。

## 3 事業内容

### (1) 各種健康診断の実施

| 対 象                  | 健 診 内 容  |
|----------------------|--|
| 小学生・中学生・<br>高校生・幼稚園児 | ○校医による健診：内科，歯科，眼科，耳鼻咽喉科<br>○検査・検診：身体計測，視力，聴力，色覚(希望者)，結核，心臓，尿，運動器 |
| 就学予定児                | ○校医による健診：内科，歯科<br>○検査：視力，聴力，その他の疾病及び異常の有無                        |

### (2) 児童生徒の生活習慣病予防対策

- ア 小学校4年生，中学校1年生の希望者を対象とした健診
- イ 事前指導・事後指導・健康相談の実施

### (3) むし歯・歯周疾患予防対策

- ア 学校・園でのフッ化物洗口
- イ 巡回歯科指導の実施

### (4) アレルギー対応に関すること

### (5) 感染症，食中毒に関すること

### (6) 学校環境衛生定期検査の実施

### (7) 喫煙・飲酒・薬物乱用等の防止教育

### (8) 学校保健統計

### (9) 教職員研修会の実施

- ア 学校におけるアレルギー疾患への対応研修会
- イ 性に関する教育研修会
- ウ 学校水泳プールの安全管理講習会
- エ 学校保健研修及び事務説明会
- オ スクールヘルスリーダー研修(2年目養護教諭研修)

# 学 校 給 食

## 1 方 針

衛生管理の徹底や地産地消の推進など、学校給食の充実に努め、安全でおいしい給食を児童・生徒に提供するとともに、食育の推進に努めます。

## 2 努力事項

- 衛生管理を徹底し、安全な給食の提供に努めます。
- 食育の推進のため「食に関する指導」を充実させます。
- 安価で質の高い給食の提供に努めます。

## 3 事業内容

### (1) 衛生管理の徹底

・学校給食施設、従事者、食材等の各種検査及び学校給食衛生管理検査を実施しています。

### (2) 学校における食育の推進

ア 学校独自の取組として「親子料理教室」を開催しています。

イ 指導資料を作成・配付をし、「食に関する指導」の充実に努めています。

「食に関する指導の手引き」を作成し、各学校に配付しました。また、この手引きを基に、市内の学校で行った実践内容を「食に関する指導実践事例集」に編集して各学校に配付し、食育を進めています。

ウ 地場農産物の利用を促進し、学校給食における地産地消を進めています。

エ 食育指導者を派遣しています。

栄養士が配置されていない学校等に栄養士資格のある方を派遣し、食に関する指導を実施しています。

### (3) 標準献立、共同購入

ア 標準献立を作成し、共同購入により良質、安全、安価、新鮮、安定的な物資の確保、供給に努めています。

イ 米飯に合う給食の献立研究をしています。

### (4) 米飯給食

子どもたちが栄養バランスのとれた日本型食生活を実践できるよう、米飯給食を中心とした献立とし、米飯にあうよう地元の食材などを取り入れています。

### (5) 第30次学校給食研究推進校

研究推進校を指定し、学校給食や食に関する指導の研究を行い、その成果を各学校で共有することにより授業の充実に努めています。

(期間:2か年 早通南小学校, 早通中学校, 曾根小学校, 西川中学校)

(6) 給食運営に関する委員会の設置

- ・各学校給食センター運営委員会
- ・中学校スクールランチ運営委員会

(7) ホームページ

「学校給食に関するお知らせ」「標準献立表」「中学校スクールランチ」、「各学校給食センター運営委員会」等の情報をホームページに掲載しています。

ホームページアドレス <http://www.city.niigata.lg.jp/kosodate/gakko/kyushoku/index.html>

〈給食実施状況〉

(平成 28. 5. 1 現在)

| 区分         | 小学校  | 中学校  | 特別支援学校 | 幼稚園  | 計            |
|------------|------|------|--------|------|--------------|
| 自校         | 61校  | 9校   | 2校     | 3園   | 72校<br>3園    |
| (うち小学校で調理) |      | (1校) |        | (1園) | (1校)<br>(1園) |
| 給食センター     | 47校  | 20校  |        | 8園   | 67校<br>8園    |
| スクールランチ    |      | 28校  |        |      | 28校          |
| 計          | 108校 | 57校  | 2校     | 11園  | 167校<br>11園  |

※中学校には中等教育学校を含みます。

〈学校給食費（完全給食）〉

|     | 1食当たり                 | 月額     | 年額      |
|-----|-----------------------|--------|---------|
| 小学校 | 280.03円               | 4,837円 | 53,206円 |
| 中学校 | 342.00円               | 5,814円 | 63,954円 |
|     | 333.57円<br>(スクールランチ校) | —      | —       |

※ 11ヶ月徴収の場合で算定。

※ スクールランチ校については、選択制のため月額・年額は算定できません。

# 施設整備の方針

児童・生徒が、明るく、元気に勉学に励むことができるよう、教育環境の整備に努めます。

## 《施策の方向》

### ○計画的な学校施設の整備

より安全で快適な教育環境を目指し、長期的な視野に立った計画的な改築・老朽改造を行い、学校施設の整備を進めます。

### ○安全な学校施設の整備

子どもの安全を守るため、自然災害や地域住民で子どもを見守る環境に配慮した学校施設をつくります。

### ○コミュニティの拠点としての学校施設の整備

子どもたちだけでなく、地域住民や保護者などにとっても利用しやすいコミュニティの拠点としての学校施設整備を、周辺公共施設機能との複合化などの検討内容も加味して進めます。

## 1 学校施設整備の現況

### (1) 施設の耐震化について

学校施設の耐震化状況については、下表のとおりです。平成 27 年度末までに全ての施設で耐震化を完了しました。

新潟市立学校施設の耐震改修状況

(平成28年4月1日現在)

| 施設区分   | 全棟数<br>A | S57年以降<br>建築の棟数<br>B | S56年以前<br>建築の棟数<br>C | S56年以前建築<br>の棟で耐震性が<br>ある、及び既に<br>補強済の棟数<br>D | H28.4.1現在の<br>耐震化率<br>E=(B+D)/A |
|--------|----------|----------------------|----------------------|---|---------------------------------|
| 小・中学校  | 908      | 454                  | 454                  | 454   | (98.1%)<br>100.0%               |
| 高等学校   | 5        | 5                    | 0                    | 0   | (100.0%)<br>100.0%              |
| 特別支援学校 | 16       | 16                   | 0                    | 0   | (100.0%)<br>100.0%              |
| 幼稚園    | 17       | 9                    | 8                    | 8   | (94.1%)<br>100.0%               |
| 計      | 946      | 484                  | 462                  | 462   | (98.0%)<br>100.0%               |

※小・中学校には中等教育学校、給食センターを含む

上段カッコ内は前年度数値

(2) 平成 27 年度 主な施設整備状況

| 区 分               | 建 物      | 学 校 名  |
|-------------------|----------|--|
| 耐震対策工事<br>(非構造部材) | 屋内体育館他   | 吊り天井改修 23 校<br>バasketボール改修 79 校<br>照明器具改修 65 校<br>その他 7 校<br>※重複あり |
| 大規模改造工事           | 校舎(園舎)   | 南中野山小, 東曾野木小, 東青山小, 大野小, 内野小,<br>巻南小<br>藤見中, 小新中, 巻東中, 巻西中<br>沼垂幼  |
| 改築工事              | 校 舎      | 木戸小 (26~28 継続), 日和山小 (27~28 継続)<br>南万代小 (26~27 継続)                 |
|                   | グラウンド・外構 | 新津第一中, 新津第二中, 中之口中   |
| グラウンド改修工事         |          | 山田小<br>高志中等  |

2 平成 28 年度計画

学校施設の改築では、昨年度からの継続分として、木戸小学校、日和山小学校（旧栄小学校）の工事を完了します。

大規模改造工事を小学校 9 校、中学校 3 校、幼稚園 1 園で実施します。

このほか、外壁、屋根等（校舎・屋内体育館等）の改修工事について、小学校 8 校、中学校 6 校で実施するほか、トイレ改修を 5 校、グラウンド改修を 3 校で実施します。

木戸小の完成予想図



平成 28 年度 主な施設整備計画 (当初)

| 区 分             | 建 物           | 学 校 名  |
|-----------------|---------------|--|
| 改 築 工 事         | 校 舎           | 木戸小 (26～28 継続)<br>日和山小増築 (27～28 継続)  |
|                 | 武 道 場         | 内野中  |
|                 | グラウンド・外構      | 南万代小   |
| 大規模改造工事         | 校舎 (園舎)       | 山潟小, 曾野木小, 横越小, 亀田小, 大通小, 内野小,<br>巻南小, 桜が丘小, 西内野小<br>藤見中, 木戸中, 巻西中<br>小須戸幼   |
| 外壁, 屋根等<br>改修工事 | 校舎・屋内<br>体育館等 | 大形小, 亀田東小, 小合小, 金津小, 立仏小, 大鷲小,<br>味方小, 鎧郷小<br>濁川中, 白新中, 両川中, 小須戸中, 五十嵐中, 赤塚中 |
| トイレ改修工事         |               | 葛塚小, 阿賀小, 早通小, 山潟中, 横越中  |
| グラウンド改修工事       |               | 中野山小, 新津第三小, 白新中   |

# 教員研修・教育相談



総合教育センター



教育相談センター



特別支援教育サポートセンター

## 教職員関係・教員研修

### ◆ 教職員への支援体制の充実

一人ひとりの教職員が児童生徒と向き合えるよう、多忙化を解消するための学校・園の取り組みを支援します。また、教職員の心身の健康の保持増進へのきめ細かな支援を充実させるとともに、学習指導などに支援を要する教員の資質向上のために実効性のある研修を行います。

○多忙化解消対策の推進 ○教職員ヘルスケアシステム ○支援を要する教職員の研修

### ◆ 信頼される教職員の採用・登用・配置

子どもの健やかな成長を支え、地域住民や保護者、子どもから信頼される教職員を幅広い人材の中から適切に採用・登用します。

新潟市立学校園の教員選考検査及び管理職選考検査を実施し、「授業力」「組織マネジメント力」「人間力」を備えた市民感覚に富んだ教師を選考します。

教育ビジョンを踏まえ、特色ある学校づくりが一層推進できるよう、教職員を適材適所に配置します。

○教員採用選考検査 ○管理職等選考検査 ○適材適所の人員配置

### ◆ 教育関係職員の研修プログラムの充実

教職員のキャリアステージに応じた研修講座の充実を図るとともに、現場のニーズに応じた、現場で活用される研修講座を工夫します。また、教師全体の指導力の向上を目指し、マイスター(授業の達人)教師の育成を図ります。

○基本研修及び若手教師道場の推進 ○マイスター養成塾の充実

### ◆ 教育関係職員の人事管理の適正化

市民に信頼される才能豊かな教育関係職員を確保・育成していくため、的確な人事評価制度等を通して、教育関係職員の人事管理の適正化を進めます。

○教職員の人事評価制度の実施・改善 ○教職員表彰制度

### ◆ 校種間連携の推進

教育課程や学習環境、学校生活に連続性をもたせる一貫教育を中学校区単位を基本として行うとともに、教員の学校種間の人事交流を進めます。

幼稚園・小学校・中学校・中等教育学校・高等学校が交流・連携を深めることで、学校の枠を超えた学びと育ちをつなぐ教育を進めます。また、新潟市における一貫教育の目指す姿、教育課程などの基本的な考え方を明らかにし、一貫教育の展開に向けた基盤づくりを進めます。

○異校種間の教員交流 ○一貫教育の推進 ○幼・小・中連携事業



# 総合教育センターの運営方針

総合教育センターは、新潟市教育ビジョンに示されている『授業力』『組織マネジメント力』『人間力』を備え、市民感覚に富んだ教師」を育てるため、次の事項を基本とし、本市教育の振興・充実を図ります。

- 1 基本理念を『ツウウェー・スキルアップ』の双方向型研修の推進「教職員のキャリアステージ及び教育課題に応じた研修支援」「教育方法の改善に係る教育研究情報の時機を得た提供」の3点とし、これまで以上に受講者のニーズに合い、受講者が学ぶ喜びと楽しさを感じ得る研修に努めます。また、各受講者や各学校が抱える課題を共有し、共に考え、改善策を提案したり有効な情報を提供したりする活動に一層取り組みます。
- 2 「教職員研修」「教育に関する調査・研究」「情報教育」「子ども理解と支援」を実施する各部が相互に連携を図り、学校及び社会の要請にこたえる魅力ある事業を企画・運営します。

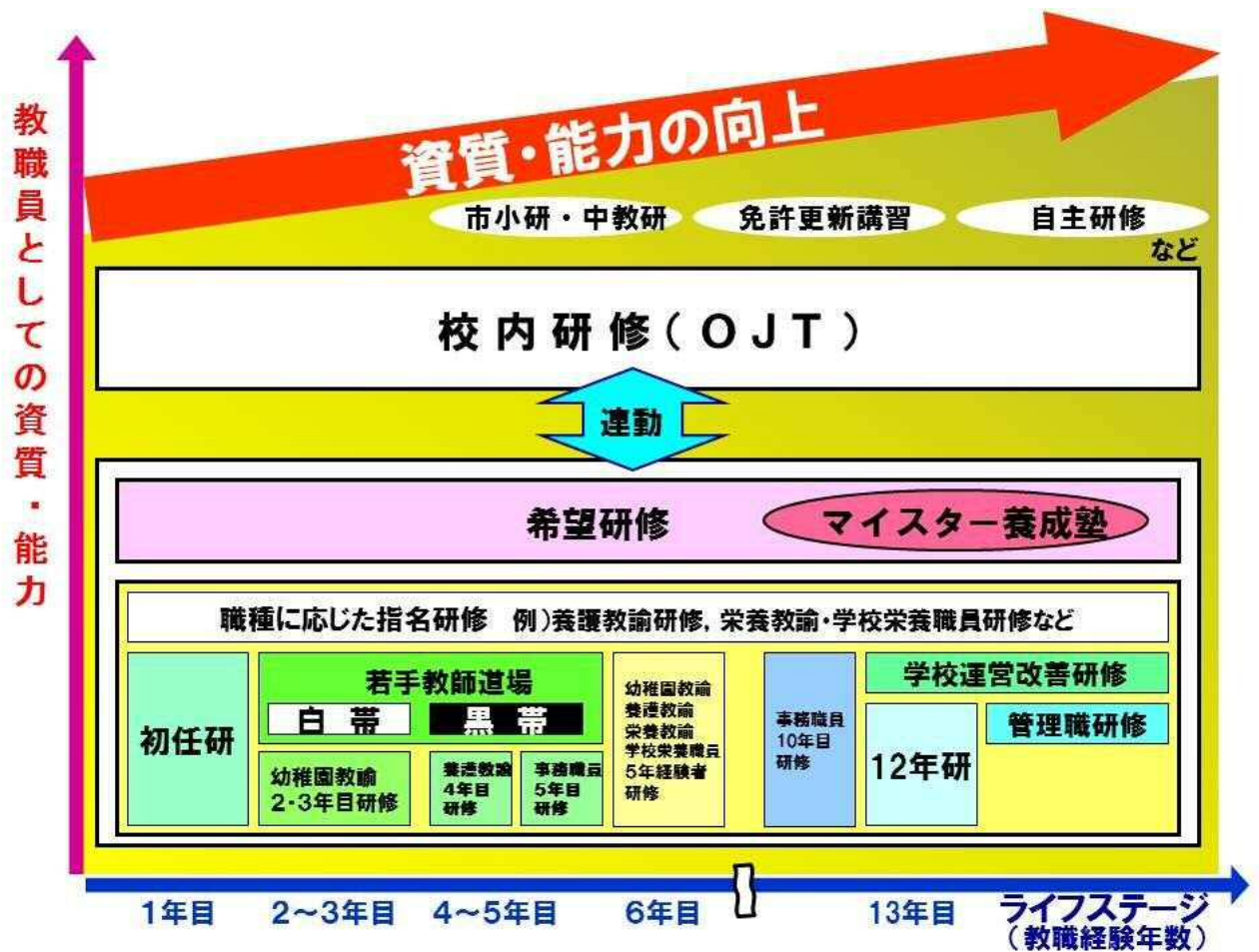

「新潟市教職員研修」体系イメージ図

# 総合教育センターの組織

住所: 〒959-0492 新潟市西蒲区旗屋 585-1  
 TEL:0256-88-7444 FAX:0256-88-7517

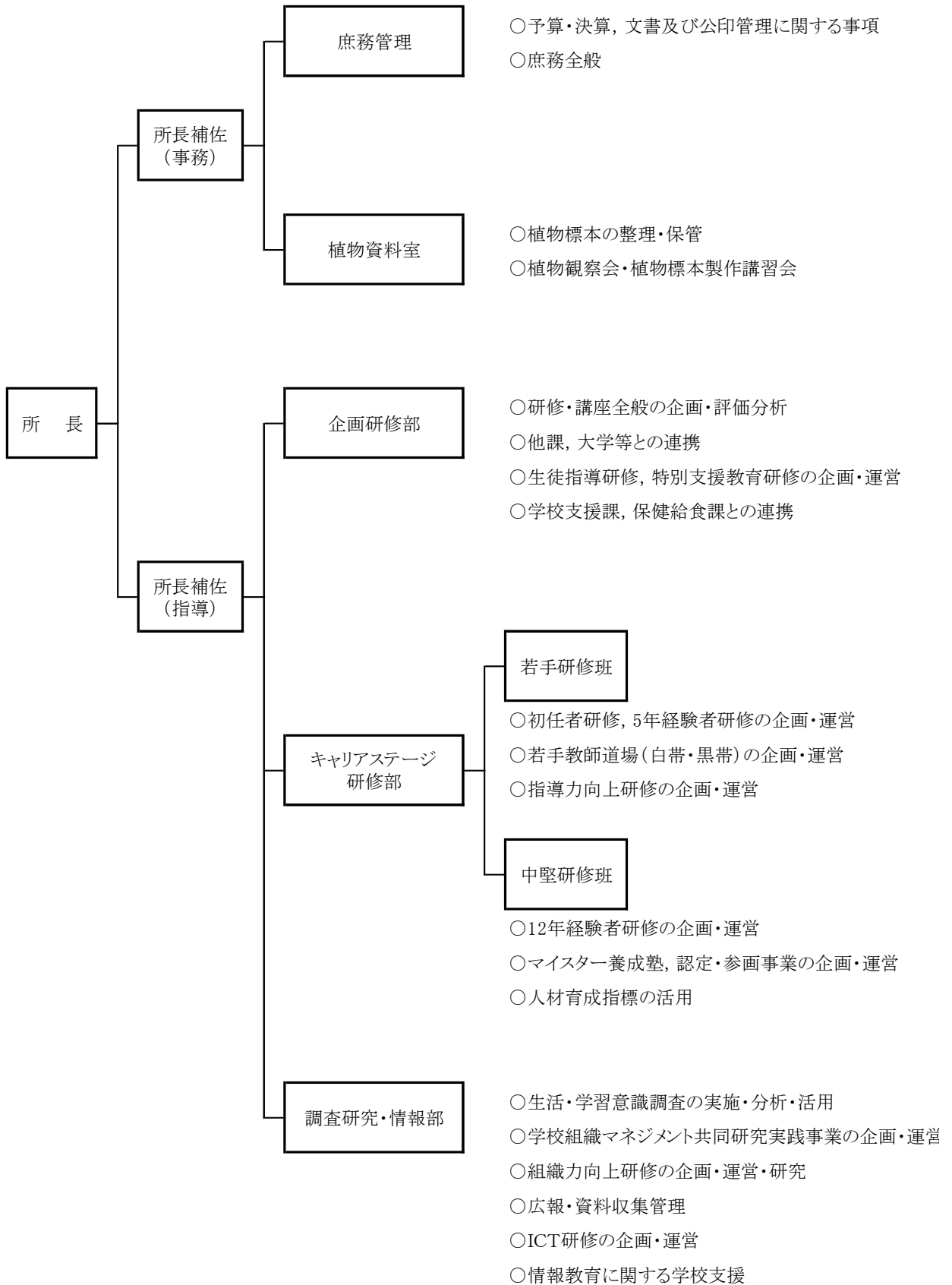

# 1 教職員研修に関する事業

教職員のキャリアステージや職位、各教科・領域、教育課題に応じた研修を実施します。

## (1) キャリアステージ研修

初任者研修、教職 12 年経験者研修は、すべての教職員が、その教職経験に応じて必要とされる資質・指導力を身に付けるために行う法定研修であり、教職員研修の基本として実施します。

さらに、新潟市独自の研修として、他の模範となる優れた教師力を備えた教員養成を目的とする「マイスター養成塾」、若手教員全体の授業力向上を図る「若手教師道場」を実施します。

また、支援を要する教職員を対象とした「指導力向上研修」、常勤講師の指導力向上を図る「講師研修」を実施します。

## (2) 専門研修(指名・希望)

組織力向上研修、課題対応研修、授業力向上研修、子ども理解と支援研修の4つに分け、それぞれ、新しい学校づくり、今日的な教育課題への対応、学力向上・授業力スキルアップ、子ども理解と支援の研修を深めます。

## (3) 平成 28 年度教職員研修体系

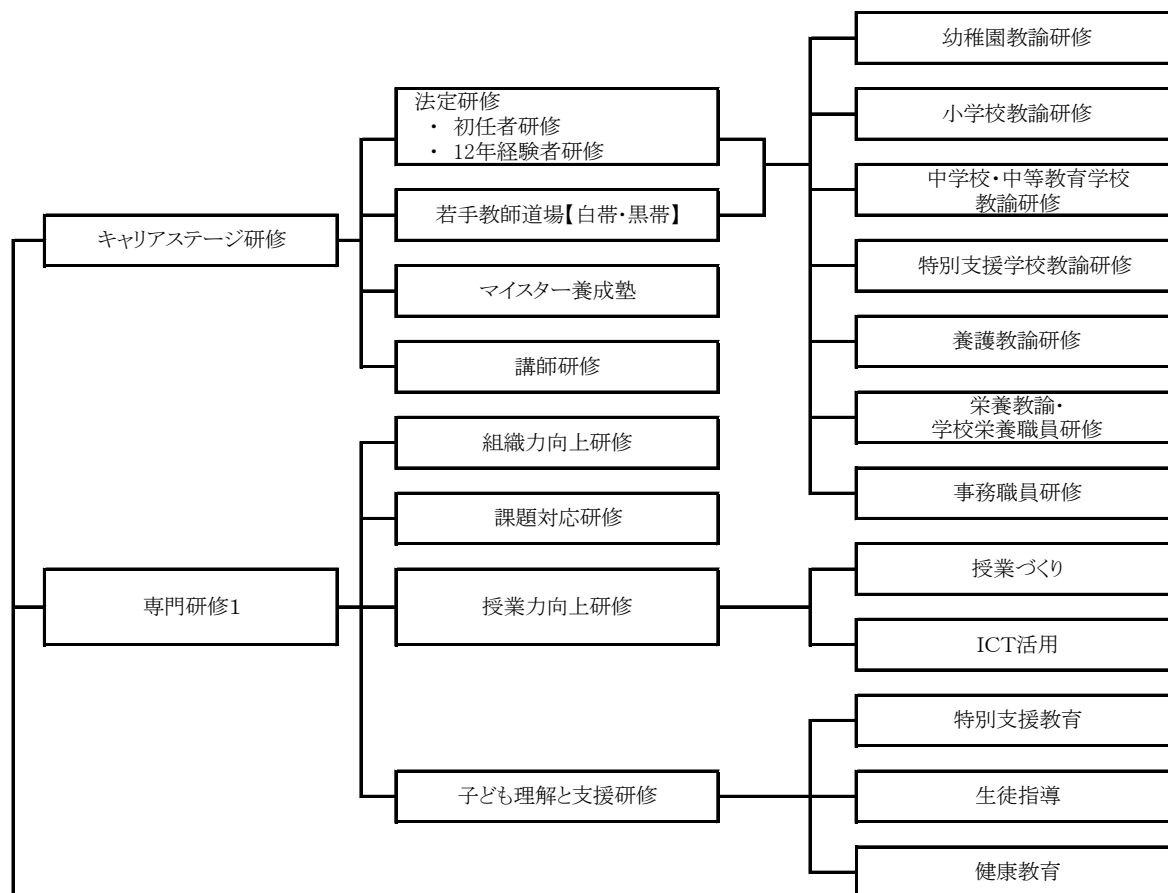



## 2 教育研究等に関する事業

### ○ 調査に関わる業務

#### (1) 平成 28 年度 新潟市生活・学習意識調査

##### ① 調査の目的

- ・ 新潟市内小学生及び中学生の生活実態や学習に対する意識に関わる調査を行い、新潟市全体の傾向を把握・分析します。
- ・ 各学校の学校評価への活用を推奨するとともに、児童生徒の生活・学習指導改善や保護者啓発のための基礎資料を提供します。
- ・ 新潟市教育委員会の各課に、教育ビジョンや事業成果の達成状況を判断するための基礎資料を提供します。

##### ② 今年度の重点

- ・ 生活・学習意識調査活用研修の内容充実
- ・ 所内における調査データ活用推進

##### ③ 本年度の調査について

ア 実施期間 平成 28 年 11 月 17 日(木)～11 月 25 日(金)

イ 対象 新潟市内の全小学校3～6年生, 全中学校・中等教育学校の全児童・生徒 約6万人  
(今年度についても, 小学校は希望する学校のみ全児童を調査対象とします。)

##### ④ 調査項目 センター調査項目 40 項目程度

各学校が設定する自校項目 20 項目まで

- ・5月末までに調査項目を決定し, 各学校へ送信します。

(2) 調査活用研修会について

① これなら簡単！学校評価の調査・集計

- ・ 内容 フリーソフト(SQS)を使ったマークシート用紙の作成と集計の実際  
【SQS は、千葉商科大学政策情報学部准教授 久保裕也氏により開発されたオープンソースの「共有マークシート集計用紙作成, 集計システム」】
- ・ 実施日 6月2日(木) - 希望研修

② 生活・学習意識調査活用研修

- ・ 内容 平成28年度の調査結果の概要説明 結果集計 CD-ROMの活用方法について
- ・ 実施日 12月26日(月)～28日(水) - 指名研修  
市内全小学校, 中学校, 中等教育学校を5グループに分けて実施します。

(3) 所内における調査データの活用推進

- ・ 研修起案時におけるデータ利用の推奨

○ 研究に関わる業務

(1) 学校組織マネジメント共同研究実践事業

① ねらい

- ・ 校長が目指す学校づくりを, 学校組織マネジメントの考え方にに基づき, 総合教育センターが年間を通して支援します。
- ・ 委嘱校での実践から得た学校づくりのための知見を, 市内各校に広めたり, センターの研修講座で活用したりすることで, 市内各校の学校組織マネジメントの向上に役立てます。

② 今年度の重点

- ・ 校長への支援, 及び事業で得られた成果の蓄積
- ・ 事業の各校へのアピール

③ 内容

ア 平成28年度 委嘱校(対象:「まるごと支援A」を修了した校長)

- ・ 小学校 … 荻川小学校(新規) ・ 中学校 … 大江山中学校(新規)

イ 具体的な支援内容

- ・ 校長の学校づくりについての思いや願いを聞き, 目指す学校のビジョンをより明確にすること
- ・ 教職員のモラルを形成したり, 経営活動・教育活動を充実したりするための様々な情報(先進校の実践内容や手法等)の提供
- ・ 教職員のモラルを形成したり, 経営活動・教育活動を充実したりするための市外・県外視察や中央等の講師招聘に係る経費の支出
- ・ 学校組織マネジメントを効果的に運用するため, 校長の要請による年間を通した指導主事の派遣

## ○ 収集・提供に関わる業務

### (1) 「授業に役立つ指導案の広場」の運用

#### ① ねらい

新潟市内の授業実践者の指導案等を広く集積し、総合教育センターのホームページに指導案をデータベース化し掲載することで、授業改善のヒントや方策等をお新潟市の教職員に情報提供し、授業力の向上に資する。

#### ② 掲載欄

- ・ 新潟市立総合教育センターホームページ「授業に役立つ指導案の広場」
- ・ 新潟市立総合教育センター閲覧架(3階大研修室前)「授業に役立つ指導案の広場」

#### ③ 掲載指導案等

ア 教職 12 年経験者研修 教科指導研究指導案

イ マイスター養成塾に関わる指導案

ウ 新潟市内で実践された公開授業指導案(校内研修を含む)

エ 市小学校教育研究協議会、市中学校教育研究協議会等の公開授業指導案

オ 学校訪問等における公開授業指導案

カ 新潟市教育委員会研修会等の指導案

## 3 児童・生徒・市民対象事業

総合教育センターでは、児童・生徒や市民に、科学の面白さを広く伝えるための事業を行っています。

| 番号 | 事業名                                 | 対象            | 回数 | 主な内容   |
|----|-------------------------------------|---------------|----|--|
| 1  | 星空観察会<br>(5/13, 7/1, 8/26, 10/28)   | 児童・生徒<br>・成人  | 4  | 開催日に見ることができる恒星や惑星についての解説と天体ドームでの観望           |
| 2  | 第52回児童生徒<br>科学研究発表会<br>(9/23, 9/26) | 児童・生徒         | 1  | 児童生徒が身の回りから問題を見付け、研究した成果の発表(市小研, 中教研と共催)     |
| 3  | 第63回小・中学校<br>理科作品展<br>(9/10, 9/11)  | 児童・生徒         | 1  | 主に夏季休業中に研究製作した標本・工作等の作品の展示と一般公開(市小研, 中教研と共催) |
| 4  | 親子標本製作講習会<br>(7/16, 7/24)           | 児童・生徒<br>・保護者 | 2  | 植物・昆虫(各1回)の標本製作方法の講習                         |

## 4 新潟教科書センター

### (1)目的

「学校教職員その他教科書採択関係者等の教科書及び教科の常時研究に資するため、教科書、その他教科用の参考図書を備え、これらの者の利用に供することを目的とします。」

(「新潟県教科書センター設置要項」新潟県教育委員会による)

### (2)事業概要

#### ① 常設展示

ア 場所 新潟教科書センター(新潟市立総合教育センター内)

イ 展示時間等(平日)午前8時30分～午後5時30分

ウ 展示教科書 新潟教科書センター保存教科書見本

#### ② 平成28年度使用教科書展示会

ア 場所 202研修室(2階)

イ 展示期間等 平成27年6月17日(金)～7月1日(金)

平日 午前9時30分～午後5時30分

土曜・日曜 午前9時30分～午後5時

ウ 展示教科書

・平成28年度使用小学校教科書見本

・平成28年度使用中学校教科書見本

・平成28年度使用高等学校教科書見本

・平成28年度使用特別支援学校小・中学部(知的障がい)用教科書見本

## 5 研究図書・参考資料

### (1)目的

総合教育センターにおける調査研究のため、教育図書・雑誌・視聴覚資料・その他各学校から送付された資料などを収集し、市立学校教職員等の利用にも供しています。

(「研究図書利用に関する規程」平成19年総合教育センター)

### (2)保有資料

① 研究図書

② 教科書(昭和36年度版以降の小学校教科書, 昭和41年度版以降の中学校教科書)

③ 教育関係雑誌

④ 辞書事典類

⑤ その他

市立幼・小・中学校要覧, 学校教育計画・教育ビジョン, 通知表, たより等

(3) 閲覧・貸出

- ① 研究図書は、誰でも閲覧することができます。
- ② 研究図書は、市立学校教職員及び市職員に貸し出すことができます。
- ③ 同時に貸出しできる図書は3冊以内、貸出期間は2週間以内。

**6 植物資料室の運営に関する事業**

(1) 故池上義信氏(元県立新潟南高等学校教諭)から寄贈された標本の整理と保管

- 寄贈標本・高等植物標本……約 20 万点
  - ・蘚苔植物標本……約 17 万点
- 標本整理・植物標本整理
  - ・高等植物標本採集地の地名調べと台紙貼り

(2) 植物標本の閲覧と貸出

(3) 市民対象の植物観察会の実施(4回, 5/10, 6/14, 9/27, 3/21)

(4) 親子標本(植物)製作講習会への協力(7/16)

(5) 植物の調査, 紹介, 研修会等への協力



# 教育相談センターの運営方針

- 児童生徒と青少年に関する相談・指導，並びにこれらに関する調査，研究及び研修の推進を図ります。
- 不登校児童生徒の自立や集団生活の適応を促し，学校生活への復帰を支援します。
- 保護者や教職員に対して，子どもへの望ましいかかわり方や人間関係の在り方などについて支援します。
- 市教育相談センターを中核として，各区教育相談室の教育相談や適応指導等を充実させることにより，青少年と保護者へのきめ細かな支援を進めます。

## 1 新潟市の教育相談体制

| 所在地                   | 電話番号             | 相談方法                                  | 時間                        | 相談内容  | 適応指導教室<br>(月～金) | 訪問相談                        | 夜間「学習・進路相談室」           |
|-----------------------|------------------|---------------------------------------|---------------------------|---|-----------------|-----------------------------|------------------------|
| 中央区西大畑町<br>458-1      | 025-<br>222-8600 | 面接（要予約）<br>いじめSOS電話相談<br>025-222-0110 | 月～金<br>9:10<br>～<br>17:00 | 不登校，いじめ，集団不適応，非行等，小学校入学時から20歳未満の青少年の教育や養育上の問題について相談に応じます。 | ぐみの木教室          | 月・水・金<br>9:00<br>～<br>16:00 | 月・火・木・金<br>17:00～20:00 |
| 北区上土地亀941-2           | 025-<br>387-3709 | 面接（要予約）                               |                           |   | さわやかルーム         |                             | —                      |
| 江南区亀田向陽<br>2-1421-5   | 025-<br>382-1156 | 面接（要予約）                               |                           |   | そよ風ルーム          |                             | —                      |
| 秋葉区日宝町6-2<br>(新津図書館内) | 0250-<br>23-0101 | 面接（要予約）                               |                           |   | レインボールーム        |                             | —                      |
| 南区味方1544<br>(味方出張所内)  | 025-<br>373-4895 | 面接（要予約）                               |                           |   | おおぞら教室          |                             | —                      |
| 西蒲区西中860<br>(岩室出張所内)  | 0256-<br>82-1800 | 面接（要予約）                               |                           |   | スペース「レスト」       |                             | —                      |

※ 新潟市教育相談センターは主として東区・中央区・西区を担当します。ただし，夜間「学習・進路相談室」は新潟市全区を対象とします。

## 2 業務内容

### (1) 教育相談

不登校・いじめ・集団不適応・非行等，青少年の教育，養育上の問題に関する相談に応じています。カウンセリングや遊戯的な活動を通して，共感的理解を心がけ，子どもの自立・成長を支援します。また，必要に応じて，大学教官からのサポートを受けながら相談を行います。

来所での相談を原則としています。

- ① 対象者 市内在住、在勤又は市内の学校に在籍する小学校入学時から20歳未満の青少年及びその保護者や関係者
- ② 日時 月曜日～金曜日 午前9時10分～午後5時
- ③ 相談時間 1回につき50分
- ④ 相談回数 最初は週1回程度。その後は相談して進めていきます。
- ⑤ その他 小・中学生で、本人が来所して相談を受けた日は、校長の判断により「出席扱い」にすることができます。

## (2) 適応指導教室

学校生活になじめず、不登校状態にある児童生徒に対して、各適応指導教室で教育相談や体験活動などを実施したり、自主学習の支援をしたりすることにより、児童生徒の自立や集団生活への適応能力の増進を促し、学校生活への復帰を援助・支援しています。

- ① 対象者 新潟市の小・中学校に在籍している児童生徒で、不登校等で新潟市の教育相談センター、または各区教育相談室の相談を受けている児童生徒
- ② 通室日 月曜日～金曜日(開室時刻や開室時間帯は各適応指導教室によって異なります)
  - ・夏季休業、冬季休業、年度末、年度初めの休業については市内の公立学校に準じます。
  - ・児童生徒が通室した日は、校長の判断により「出席扱い」にすることができます。

## (3) 訪問教育相談

不登校及びその傾向にある児童生徒並びに保護者を対象に、家庭等を訪問し相談を通して学校生活への復帰を援助・支援します。また、学校を訪問し、対象児童生徒の情報交換やその児童生徒にかかわる相談にも応じています。状況によって、適応指導教室や夜間「学習・進路相談室」につなげることもできます。

- ① 対象者 不登校等で学校生活に適應できず引きこもっている、又はその傾向にある新潟市内の小・中学校に在籍する児童生徒とその保護者及び学校関係者
- ② 訪問日時 原則として月、水、金曜日の午前9時～午後4時までの適切な時間
- ③ 訪問場所 原則として、家庭及び学校
- ④ 支援内容 学校生活への復帰に向けて、教育相談、学習支援、ゲーム、スポーツ、工作等を児童生徒の状況やニーズに応じて行います。
- ⑤ その他 相談員が家庭を訪問した日は、校長の判断により「出席扱い」にすることができます。

## (4) 夜間「学習・進路相談室」

不登校で昼間外出しにくい傾向にある生徒に対して、夜間に、学習指導及び進路相談等を実施することにより、生徒の自立を図り、学校生活への復帰を援助・支援しています。

- ① 対象者 昼間に登校や適応指導教室への通室が困難な市内在住の中学生で、夜間なら通室が可能な新潟市教育相談センター、または各区教育相談室の教育相談を受けている生徒
- ② 通室日 毎週 月、火、木、金の4日間 午後5時～8時
  - ・夏季休業、冬季休業、年度末、年度初めの休業については市内の公立学校に準じます。

③ 所在地 新潟市教育相談センター

(新潟市中央区西大畑町 458-1 ☎ 025-222-8600)

④ その他 生徒が通室した日は、校長の判断により「出席扱い」にすることができます。

(5)「いじめSOS」電話相談

学校生活におけるいじめや悩み事について、児童生徒・保護者の相談に応じます。

① 日時 月曜日～金曜日 午前9時～午後5時

② 相談先 教育相談センター(☎ 025-222-0110)

(6)その他

新潟市教育相談センターは、児童生徒その他の青少年の教育に関する相談・指導、これらに関する調査、研究及び研修を行うなど、中核的センターとしての役割を担い下記の事業を行っています。

① 教育相談研究会

教育現場で求められている様々な問題への支援の実践的研究を紹介し、現場で活用するための研修を行います。

- ・対象 新潟市内の小・中学校教職員及び県内の相談関係機関職員
- ・日時 平成28年11月25日(金) 午後1時30分～5時
- ・内容 講演会、提案発表、協議会(予定)

② 調査・研究

教育相談や適応指導から見えてくる課題の解決や教育現場で求められている様々な問題への支援のために、教育相談情報や研究報告書などの調査・収集及び分析・研究を進めるとともに、研究成果の現場への普及に努めます。

③ 「相談関係機関連絡会」の開催

青少年の相談に応じている機関が連携して、円滑な相談支援を行うため、各機関の相談状況や業務についての情報・意見交換を行います。

- ・参加者 市内の青少年相談機関の職員
- ・日時 平成28年5月20日(金) 午後1時30分～4時30分

④ 校内研修会への講師派遣

児童生徒理解、カウンセリング技法、不登校等に関する教職員の研修会に、要請を受けて職員を講師として派遣します。

⑤ 学校相談の実施

学校で抱えている生徒指導上の様々な問題に対し学校相談を行います。

# 特別支援教育サポートセンターの運営方針

- 特別な教育的支援を必要とする児童生徒の相談及び指導, 幼児及び青少年の相談, 特別支援教育に関する教職員研修の推進に努めます。
- 特別支援教育に関する調査・研究及び必要な情報収集・提供の推進に努めます。

## 1 主要業務・事業の概要

### (1) 就学相談・教育相談

- ・ 学校・園訪問により, 一人一人の児童生徒等の実態に応じた支援体制や支援方法についてアドバイスをを行います。
- ・ 保護者ならびに学校・園からの特別支援教育にかかわる就学・教育相談に応じます。
- ・ 相談内容に応じて専門機関と連携を図りながら, 相談を行います。

### (2) 特別支援教育に関する教職員研修等の企画・運営・実施

- ・ 特別支援教育コーディネーター研修(全員研修1回)及び合理的配慮セミナー(年3回)を実施します。
- ・ 児童生徒の理解や支援方法について, 学校及び園内の研修に協力します。

### (3) 保護者, 市民等に対する特別支援教育の理解推進

- ・ ホームページへの文書掲載などにより, 特別支援教育に関する理解啓発活動を行います。

### (4) 特別支援教育についての情報収集及び発信

- ・ 特別支援教育に関する情報の収集及び提供を行います。
- ・ 特別支援教育サポートセンターのホームページの充実を図ります。

## 2 就学相談・教育相談について

児童生徒(幼児を含む)の様子について気がかりなこと、学校生活の中で心配なことについて、面談による就学相談・教育相談に応じます。児童生徒に適した教育サービスや学校での支援について一緒に考えていきます。早めの相談をお勧めします。

(1)相談受付 電話での申込み ☎ 025-222-8996

所在地:新潟市中央区西大畑町 458-1(教育相談センターと併設)

(2)相談日時 毎週月曜日～金曜日 午前9時～午後5時

※ 休日・祝日・12/29～1/3を除く

※ 面談時間は約50分です。

## 3 学校・園への支援について

学校・園を訪問し、具体的な支援方法や教材の工夫、個別の教育支援計画や個別の指導計画等の作成についてアドバイスをを行います。具体的な支援方法の検討のために様々なアセスメントを行います。

## 4 その他

(1)業務連携

- ・ 就学相談会(就学ガイダンス, 夏季就学相談会, 秋季就学相談会, 随時相談)
- ・ 特別支援学校や市内中学校区の特別支援教育に関する支援

(2)連携機関

- ・ 相談関係(新潟市教育相談センター, 新潟市児童相談所, JOIN等)
- ・ 行政関係(学校支援課特別支援教育班, 新潟市総合教育センター等)
- ・ 大学関係(新潟大学, 新潟医療福祉大学, 上越教育大学等)
- ・ 医療関係(はまぐみ小児療育センター, 新潟大学医歯学総合病院, 吉田病院等)
- ・ 保護者団体
- ・ その他

# 地域との協働

## 【地域と学校パートナーシップ事業】



早通南小学校「まちの先生と団子作り」



両川中学校「地域と共に行うコンサート」

## 【ふれあいスクール事業】



東中野山小学校「新聞紙エアドーム作り」



岩室小学校「みんなであいさつ」

## 地域と学校が協働する教育の方針

子どもをはぐくみ、市民が学び育つには、学校、家庭、地域や公民館等の社会教育施設が、個々に子育てや教育活動を進めていくだけでなく、それぞれが信頼と協働の精神に基づき、地域社会全体で教育を支え、担っていく必要があります。

そのために、学校が地域に開かれ、地域と共に歩むことができるように、地域教育コーディネーターを各校に配置して、学校と公民館などの社会教育施設、家庭・地域をつなぐネットワークづくりを進め、協働事業を推進します。

また、学校が地域の生涯学習施設としての役割やスポーツ拠点施設としての役割を果たすためにも、学校は地域の一部であるという視点を持ち、学校と地域をつなぐ仕組みづくりを進めます。

### 1 重点事項

- (1) 学校が地域に開かれ、地域と共に歩むことができるように、学校と公民館・図書館等の社会教育施設、地域のさまざまな活動を結ぶネットワークづくりや協働事業などを推進します。
- (2) 学校施設を活用して子どもの安全な居場所を提供し、異年齢交流や地域の大人との交流による子どもの健全育成と地域の教育力の向上を図ります。

### 2 具体的施策

- (1) 地域と共に歩む学校づくりの推進
  - ① 高等学校を除く、全ての市立学校への地域教育コーディネーターの配置
  - ② 学校と社会教育施設、地域を結ぶネットワークづくり
  - ③ 学校の教育活動、課外活動における地域人材の参画と協働
  - ④ 学校の教育活動の様子を地域へ発信
- (2) 学校施設を活用した地域活動の拠点づくり
  - ① 子どもの安全な居場所としての施設開放
  - ② スポーツ・レクリエーション、文化的活動の場としての施設開放
  - ③ 地域活動推進の環境整備
  - ④ 地域の学びの拠点づくり

### 3 事業計画

| 事業名                 | 実施時期 | 内 容 等   |
|---------------------|------|---|
| 地域と学校パートナーシップ事業     | 通年   | <p>学校と地域を結ぶ地域教育コーディネーターを配置し、学校と地域の様々な情報や人材、諸活動を結び、地域全体で子どもをはぐくむとともに地域に開かれた学校づくりを進めます。</p> <p>○ 実施校:小学校 108 校 中学校 56 校<br/>中等教育学校 1 校 特別支援学校 2 校<br/>計 167 校(平成 28 年 4 月 1 日現在)<br/>(平成 25 年度から全校実施)</p>   |
| ふれあいスクール事業          | 通年   | <p>&lt;子ども型&gt;</p> <p>放課後や土曜日の午前中に、小学校の体育館や余裕教室などの施設を利用し、子どもたちが地域の大人や異年齢の子どもたちとふれあう場をつくり、子どもたちに安全な遊び場を提供するとともに、地域の教育力向上を図ります。</p> <p>○ 実施校:小学校 65 校(平成 28 年 4 月 1 日現在)</p> <p>&lt;地 域 型&gt;</p> <p>学校の余裕教室を地域に開放し、子どもと地域の大人、大人同士がふれあう場を設けることで、地域の教育力の向上及び地域コミュニティの醸成を図ります。</p> <p>○ 実施校:小学校 1 校(平成 28 年 4 月 1 日現在)</p> |
| 学校開放事業              | 通年   | <p>小・中学校、特別支援学校及び高等学校の学校施設を、学校の教育活動に支障がない範囲で、市民の体育・文化・地域活動などの場として開放し、学校施設の有効活用を図ります。</p>  |
| 地域と学校ドリームプロジェクト支援事業 | 通年   | <p>「地域と共に歩む学校づくり」をさらに進めるため、学校が社会教育施設や地域と連携した特色ある取組の継続や、新たな取組の開発に着手できるよう支援し、先進的な取組が全校に広がるよう推進します。</p> <p>○ 実施校:小学校 34 校・中学校11校 計45校</p>  |



# 青少年の健全育成・若者支援

## 地域教育推進課

### 1 運営方針

青少年の健全育成や若者支援を推進するための体制や連携の充実に図ります。

### 2 重点事項

(1) 社会生活を円滑に営む上での困難を有する若者のために、若者支援センターにおいて相談や情報の提供などにより自立や社会参加への支援を実施します。

(2) 青少年の健全育成・非行防止を推進するため、繁華街を巡回し、青少年への声かけを行う街頭育成活動の実施など、青少年の健全育成活動の推進を図ります。

### 3 事業計画

| 事業名               | 実施時期 | 事業内容  |
|-------------------|------|---|
| 若者支援事業            | 通年   | 若者支援センターにおいて相談業務のほか、若者の社会的・職業的自立を支援する事業を行います。また、若者支援センター及び地域で活躍できる若者支援者を養成します。<br>○若者支援センターの運営<br>○ユースアドバイザーの養成 |
| 街頭育成事業            | 通年   | 青少年の健全育成と非行の未然防止を図るため、青少年育成員による繁華街等の巡回や青少年への声かけを実施します。  |
| 社会環境浄化活動          | 通年   | 青少年を取り巻く社会環境を把握し、浄化活動を推進します。  |
| 青少年健全育成協力店事業      | 通年   | 協力店として登録してもらい、青少年育成員の街頭育成活動への協力及び店内における青少年の不良行為防止への取組を推進します。  |
| 青少年育成団体への支援       | 通年   | 地域での青少年の健全育成を推進するため、団体の活動を支援します。<br>○青少年育成協議会への支援<br>○青少年育成団体連絡会議への支援<br>○少年団体連絡会への支援<br>○子ども会の育成               |
| わたしの主張2016新潟市地区大会 | 8月   | 市内の中学生が日ごろ考えている意見を発表することにより、市民の青少年健全育成に対する理解を深めます。  |

|             |      |   |
|-------------|------|---|
| 子ども体験活動推進事業 | 随時   | 子どもたちが様々な体験活動を通じて心の豊かさやたくましさ<br>を養い、社会性や自主性を育むことができるようにします。<br>○大畑少年センターや入徳館野外研修場の運営<br>○『サタデーパスポート』(施設利用証)発行 |
| 「成人式」開催事業   | 1月8日 | 新成人の新しい門出を祝福し、誇りと自覚をもって生きていく<br>記念として成人式を実施します。   |

## 若者支援センター

### 施設概要 (万代市民会館内)

研修室6, 和室4, 美術工芸室1, 大研修室1, 音楽練習室3(内バンド練習用1),  
オープンスペース1 (319 m<sup>2</sup>)

※ 万代市民会館の施設概要:

- (1階) 児童センター
- (2階) 東新潟コミュニティセンター
- (3階) 男女共同参画推進センター「アルザにいがた」
- (4, 5階) 若者支援センター「オール」
- (5階) ひきこもり相談支援センター
- (6階) 多目的ホール

### 1 運営方針

社会的生活を円滑に営む上での困難を有する15歳～39歳までの若者に対する支援を行うとともに、すべての若者の自主的活動を支援します。

### 2 重点事項

#### (1) 相談事業

困難を有する若者からの相談を受け、課題を明確にし、支援方針を立て、適切な支援機関・団体と連携して若者の課題を解決します。

#### (2) 居場所事業

ユースアドバイザーによる若者の見守り活動、相談や事業に繋ぐ活動を通して、アイデンティティ(自分を知る)を確立するまで安心して過ごす場を提供します。

#### (3) 支援事業

若者の社会的・職業的自立に向け、必要な基盤となる能力や態度を育てることを通して、キャリア発達を促し、願いを実現します。

### 3 事業計画

| 事業名          |                    | 実施時期 |
|--------------|--------------------|------|
| 若者支援事業       | ① 若者自立支援事業         | 通年   |
|              | ② 若者交流支援事業         | 通年   |
|              | ③ 自主活動支援事業         | 通年   |
|              | ④ 若者支援センター学習室      | 通年   |
| 青年団体<br>育成事業 | ① 若者支援センター登録団体活動支援 | 通年   |
|              | ② 新潟市青年連絡会議事業支援    | 通年   |

## 大畑少年センター

### 施設概要

研修室 6 室(洋室 5 和室1), 調理室, 食堂, 工作室, 宿泊室 11 室, 学習室, 指導員室,  
プレイルーム, シャワールーム, 幼児・AV ルーム, 体育館

### 1 運営方針

都市の中心部に位置している当センターの特色を生かした各種の体験活動をとおして、ふるさと意識を醸成し、自他を大切に作る心、かかわりの中で生きていく力、よりよい社会づくりに貢献しようという、人間力あふれる子どもたちの育成を図ります。

### 2 重点事項

- (1) 都市型宿泊施設の特色(都市型生活、豊かな文化等)を生かした学習プログラムを開発する。
- (2) 主催事業等であいさつや言葉遣いを中心に、子どもたちの社会性を育成する。
- (3) 施設利用者に対する丁寧で明るい対応と施設環境の改善に努め、利用者の満足度を高める。
- (4) 施設・設備の定期及び日常点検を確実にを行い、利用者が安全で安心して活動できる環境づくりを行う。

### 3 事業計画

| 事業名          | 実施時期   |
|--------------|--------|
| ① 子ども夏・冬まつり  | 8月・12月 |
| ② 大畑わんぱくセミナー | 年6回    |
| ③ 親子クッキング教室  | 年4回    |
| ④ 親子七宝焼教室    | 年2回    |
| ⑤ クラブ活動(茶道)  | 冬期8回   |
| ⑥ お菓子教室      | 年5回    |

# 生涯学習



クロスパルにいがた外観

生涯学習に関する様々な情報を提供するホームページ

<http://www.city.niigata.lg.jp/kosodate/manabishogaku/index.html>

# 生涯学習振興の方針

新潟市教育ビジョンにおける生涯学習の目指す方向である「公民館や図書館などの学びの場を核とした、絆づくりと活力あるコミュニティの形成」、「現代的・社会的課題やライフステージなど一人一人の多様なニーズに応じた学習機会の充実」、「学校での地域活動拠点づくりや職員の資質向上など、生涯学習・社会教育の推進を支える基盤整備」を推進するため、第31期社会教育委員会会議による建議「新潟市の生涯学習のあるべき姿『ともに学び、育ち、創る』～ゆたかな新潟を目指して～」に基づき、「学・社・民の融合による人づくり、地域づくり」と「学習成果を生かす循環型生涯学習の推進」に係る諸施策の推進と進行管理に努め、地域人材の育成と豊かな地域づくりに資する生涯学習施策を進めます。

## 1 努力目標

- (1) 市民の高度で専門的な学習に応える学習機会の充実
- (2) 現代的課題に対応した学習機会の充実
- (3) 生涯学習ボランティアの活動への支援
- (4) 市民の学習活動への支援
- (5) 地域コミュニティ活動の活性化への支援
- (6) 家庭教育力向上に向けた学習機会の充実
- (7) 幅広い資料・情報の収集と提供による図書館の利用拡大
- (8) レファレンスサービス(調査・相談)の充実による市民の身近な課題解決への支援
- (9) 第二次新潟市子ども読書活動推進計画による子どもの読書環境の整備

## 2 具体的施策

- (1) 市民の高度で専門的な学習に応える学習機会の充実
  - ① いいがた市民大学の充実
  - ② 高等教育機関や高等教育コンソーシアムとの連携による講座の開催
- (2) 現代的課題に対応した学習機会の充実
  - ① 学び育つ各世代への学習機会の提供
  - ② 人権教育の推進
  - ③ アクティブシニアの学習機会の充実
- (3) 生涯学習ボランティアの活動への支援
  - ① 生涯学習ボランティアへの登録と活用の推進
  - ② 情報交換と交流の場の提供

- (4) 市民の学習活動への支援
  - ① 学習情報の収集とホームページ・SNSによる情報発信の強化
  - ② 学習相談機能の充実
  - ③ 学習活動の場の提供
  - ④ 団体・グループ活動への支援
- (5) 地域コミュニティ活動の活性化への支援
  - ① 地域人材の発掘と育成支援
  - ② 地域課題の解決への支援
- (6) 家庭教育力向上に向けた学習機会の充実
  - ① 子どもの成長段階に応じた子育てに関する学習機会の提供
  - ② 親同士の仲間づくり推進
- (7) 幅広い資料・情報の収集と提供による図書館の利用拡大
  - ① 市民ニーズに応える多様な資料や情報の収集・提供
  - ② 様々な機会をとらえた広報活動
  - ③ 郷土資料のデジタルアーカイブ化
- (8) レファレンスサービス(調査・相談)の充実による市民の身近な課題解決への支援
  - ① レファレンスサービスの充実と周知
- (9) 第二次新潟市子ども読書活動推進計画による子ども読書環境の整備
  - ① ブックスタート事業の継続
  - ② 学校図書館支援センターによる学校訪問や研修の実施
  - ③ 「赤ちゃんタイム」の実施館拡大
  - ④ 家族で一緒に本を読む「うちどく(家読)」の推進

## 生涯学習センター

### 1 運営方針

市民と協働で、生涯にわたる学習活動を支援し、豊かな生涯学習社会の実現に寄与します。

### 2 施設概要

#### (1) 情報センター

パソコン研修室, 情報検索コーナー, 個人学習室

#### (2) 生涯学習センター・中央公民館

講座室(10室), 映像ホール(150席), 音楽室(2室), 美術工作室(2室),

多目的ルーム, ゼミナール室, 交流ホール, 軽運動室, 和室(2室), 保育室, 調理実習室

#### (3) 図書館

約 61,000 冊

### 3 重点事項

- (1) 時代や社会の要請に応え、市民が高度で専門的な分野について学習できる機会を提供するにいがた市民大学の運営を行います。
- (2) 市民の学習成果を地域に還元し、市民参画による生涯学習社会を構築するため、生涯学習ボランティアの養成・支援・活用を行います。
- (3) 生涯学習センターの機能と生涯学習ボランティアの活用による学習情報の収集・提供、及び学習相談体制の構築を図ります。
- (4) 早寝早起き朝ごはん啓発運動に取り組むとともに、家庭教育の役割と重要性を認識する学習機会を充実させ、家庭の教育力の向上を図ります。
- (5) 人権問題に対する理解と認識を深めるため、行政職員・教職員を対象に研修会を開催します。

### 4 事業計画

#### (1) 市民の学習意欲に応える事業

| 事業名                           | 事業内容   | 期日                    | 会場             |
|-------------------------------|--|-----------------------|----------------|
| にいがた市民大学開設事業                  | 現代的な課題など専門性の高い講座や、時代の変化や市民の学習ニーズに対応した講座を開設します。                               | 6月～<br>2月             | 生涯学習センター<br>ほか |
| 情報センターの運営                     | 市民の学習活動を支援するため、情報検索コーナー、パソコン研修室、個人学習室の運営を行います。                               | 通年                    | 生涯学習センター       |
| 生涯学習人材ガイドの作成                  | 市及び教育委員会事業において、講師として指導・助言をお願いした方の情報などを、生涯学習人材ガイドとして発行します。                    | 3年に<br>一度<br>(H26 発行) |                |
| 生涯学習情報提供システムの運営               | 生涯学習の情報提供や学習相談を円滑に行うため、生涯学習情報提供システムの運営を行います。                                 | 通年                    |                |
| 学習相談事業<br>(ひだまり)              | 生涯学習相談ボランティアが学習情報を収集し、学習相談を行います。   | 通年                    | 生涯学習センター       |
| パソコン初心者講習会<br>(パソコン若葉、まなびイの森) | パソコン指導ボランティアがパソコンの立ち上げ方、マウスの操作など、初心者向けのパソコン教室を行います。また、参加者の自習をサポートする講習会も行います。 | 通年                    | 生涯学習センター       |
| パソコン初心者講習会<br>(地域と学ぶパソコン教室)   | 中央区内の専門学校の学生との協働で、インターネット操作など、初心者向けのパソコン教室を行います。                             | 随時                    | 生涯学習センター       |

(2) 市民が主役の運営を進める事業

| 事業名                  | 事業内容   | 期日  | 会場       |
|----------------------|--|-----|----------|
| 生涯学習ボランティア<br>育成支援事業 | 【生涯学習ボランティア入門講座】<br>生涯学習の基礎知識やボランティア活動に活かしていく技法等を学ぶことで、地域の学校や生涯学習施設で活動するボランティアを養成します。                  | 12月 | 生涯学習センター |
|                      | 【子どもに関わるボランティアフォローアップ講座】<br>子どもに関わるボランティア活動に活かす技法を学習し、技量の向上を図り、その成果を還元させるため、フォローアップ講座を開催します。           | 1月  | 生涯学習センター |
|                      | 【生涯学習ボランティアフォローアップ講座】<br>ボランティア活動に活かす技法を学習し、技量の向上を図り、その成果を還元させるためフォローアップ講座を開催し、生涯学習ボランティアのスキルアップを図ります。 | 2月  | 生涯学習センター |
|                      | 【生涯学習ボランティア活動の支援】<br>生涯学習ボランティアの活動を支援し、活動のPRを行ないます。  | 通年  | 生涯学習センター |
|                      | 【ボランティアバンク】<br>生涯学習に関する豊かな知識や経験、優れた技能を有する地域の人材の有効活用を図り、市民の学習活動の成果を地域社会に還元するため、ボランティアバンクを設置します。         | 通年  |          |

(3) 家庭教育振興事業

| 事業名               | 事業内容  | 期日        | 会場       |
|-------------------|---|-----------|----------|
| 早寝早起き朝ごはん<br>推進事業 | 【おはよう朝ごはん料理講習会】<br>子どもたちが健やかに成長していくために必要な基本的な生活習慣の確立や生活リズムの向上を図るため、調理実習と講話による料理講習会を地域コミュニティ協議会等と協働で実施します。 | 6月～<br>2月 | 公民館、小学校等 |
| 子育て学習出前講座         | 新1年生の保護者(中学生は全学年)を対象に、就学時健診や新入生学校説明会等において専門の講師を派遣し、より多くの親に家庭教育のあり方を見つめ直す機会を提供します。                         | 随時        | 小学校・中学校  |



|           |   |     |  |
|-----------|---|-----|--|
| 家庭教育フォーラム | 子どもたちの基本的な生活習慣の確立と家庭教育力の向上を図るため、フォーラムを通して家庭教育の役割と重要性を普及啓発します。 | 12月 |  |
|-----------|---|-----|--|

(4) 職員の人権教育啓発事業

| 事業名      | 事業内容   | 期日 | 会場      |
|----------|--|----|---------|
| 人権教育啓発事業 | 人権問題に対する理解と認識を深めるため、行政職員・教職員を対象に人権教育研修会を開催します。 | 8月 | 江南区文化会館 |

## 公民館

### 1 基本方針

新潟市は、新潟市教育の大綱（対象期間：平成27年度～31年度）で、目指す市民の姿を「生涯を通じて学び育つ、創造力と人間力あふれる新潟市民」とし、取り組みの方針に「学・社・民の融合による教育の推進」を掲げました。また、新潟市総合計画「にいがた未来ビジョン」（計画期間：平成27年度～34年度）では、目指す都市像の「市民と地域が学び高め合う、安心協働都市」を実現するために「学・社・民の融合による教育を推進するまち」を政策の一つに位置付けています。

新潟市教育委員会は平成27年3月、新潟市教育ビジョン第3期実施計画を策定し、生涯学習の目指す方向を、「公民館などの学びの場を核とした、絆づくりと活力あるコミュニティの形成」と「現代的・社会的課題やライフステージなど一人一人の多様なニーズに応じた学習機会の充実」、「学校での地域活動拠点づくりや職員の資質向上など、生涯学習・社会教育の推進を支える基盤整備」と定めています。

平成22年度に新潟市公民館は、「地域に出かけ、住民と一緒に考え、地域の絆づくりを支援する公民館」であることを宣言しました。超高齢社会を迎え、地域コミュニティに対する期待はなお一層高まり、また、多世代にわたる多様な課題や要求の解決が求められています。都市化や核家族化などで、地域の連帯感がますます希薄になる中、公民館は今まで以上に地域に寄り添った事業を展開して行くことが重要となります。

#### <新潟市公民館改革宣言>

新潟市の公民館は、  
 地域の人たちが主体となって、地域の持つ力を最大限に発揮できるよう、  
 一緒に考え、学びあい、学びの成果を生かして、地域の絆づくりを支援します。  
 私たちは、地域に出かけ、一緒に取り組み、地域を元気にします。

### 基本方針

#### (1) 「学びを通じた地域の絆づくりとコミュニティ活性化」

地域とつながり、学びを通じて地域課題・社会的課題やニーズに迅速に対応しながら、地域の絆づくりとコミュニティの形成・活性化に努めます。

(2) 「学・社・民の融合による地域教育力の向上」

公民館は、学・社・民の相互の連携や協力により、教育目標を共有化し、それぞれの役割の中で豊かな人間性を培い、地域教育力の向上を支援します。

(3) 「市民一人一人の多様なニーズに応じた学習機会の充実」

子育てや家庭教育の支援、青少年の健全育成、高齢者の学習機会の充実など、各世代の学びに対する場の提供と支援に努めます。また市民団体等との連携を推進します。

2 重点事業

- (1) 地域コミュニティ活動の活性化を支援する事業
- (2) 学・社・民の融合による人づくり，地域づくりを推進する事業
- (3) 家庭の教育力の向上を支援する事業
- (4) 青少年の生きる力を育む事業
- (5) 高齢者の学習や社会参加を支援する事業
- (6) 現代的課題を探り，解決を支援する事業

3 各公民館の事業方針及び重点事業

各公民館は、基本方針を基に、地域の実情やニーズにあわせて重点事業を実施することとします。また、事業評価を行い、公民館事業の充実を図ることとします。併せて、各地区公民館等は各基幹公民館と協議しながら事業を実施することとします。

4 主要事業等

| 区  | 項目               | 事業   |
|----|------------------|--|
| 北区 | 区における公民館<br>重点事業 | 1. 地域コミュニティ活動の活性化を支援する事業<br>2. 学・社・民の融合による人づくり，地域づくりを推進する事業<br>3. 家庭の教育力の向上を支援する事業<br>4. 青少年の生きる力を育む事業<br>5. 高齢者の学習や社会参加を支援する事業                            |
|    | 豊栄地区公民館          | <b>【主要事業】</b><br>① ご近所だんぎ，コミュニティ・コーディネーター育成事業<br>② ふれあいスクール（公民館出前型）<br>③ 家庭教育学級（ゆりかご，幼児期，児童期）<br>④ 子ども土曜公民館，サタディキッズ，チャレンジキッズ<br>⑤ アクティブシニア講座，セカンドライフ農業体験講座 |
|    | 北地区公民館           | <b>【主要事業】</b><br>① コミュニティカレッジ，北地区ネットワーク会議<br>② 子ども国際交流教室，有情のまちの中学生ガイド養成講座，ちいきキッズワークショップ<br>③ 家庭教育学級（ゆりかご，幼児期）<br>④ 「一休さん」，サマーキャンプ in 海辺の森                  |

|     |                  |   |
|-----|------------------|---|
| 東区  | 区における公民館<br>重点事業 | <ul style="list-style-type: none"> <li>1. 地域と連携した事業</li> <li>2. 地域を支える人材育成事業</li> <li>3. 子育て支援事業</li> </ul>   |
|     | 中地区公民館           | <p>【主要事業】</p> <ul style="list-style-type: none"> <li>① はつらつ教室, 夏まっさかりフェスタ, 大形ぼてっ子サークル特別編</li> <li>② ちいきのサロン「この指とまれ」, コミュニティ・コーディネーター育成講座, 地域のたから再発見事業</li> <li>③ 家庭教育学級(乳児期, 幼児期, 小学生期), 子育てサロン「ひだまり」「共育(ともだち)ひろば」</li> </ul> |
|     | 石山地区公民館          | <p>【主要事業】</p> <ul style="list-style-type: none"> <li>① この地域でずっと暮らし続けたい</li> <li>② 遊わ塾</li> <li>③ 家庭教育学級(乳児期, 幼児期), 子育てサロン【石山・木戸】</li> </ul>   |
| 中央区 | 区における公民館<br>重点事業 | <ul style="list-style-type: none"> <li>1. 地域コミュニティ活動の活性化を支援する事業</li> <li>2. 学・社・民の融合による人づくり, 地域づくりを推進する事業</li> <li>3. 家庭の教育力の向上を支援する事業</li> </ul>   |
|     | 中央公民館            | <p>【主要事業】</p> <ul style="list-style-type: none"> <li>① お寺でゴーン!, ひよこママらんど学級, 地域コミュニティ学習会</li> <li>② ジュニアリーダー育成講座, スクールコンサート, 公民館出前型講座(防災, 食育, 書道講座)</li> <li>③ 家庭教育学級(プレママ, 乳児期, 幼児期, 児童期, 父親)</li> </ul>                      |
|     | 鳥屋野地区公民館         | <p>【主要事業】</p> <ul style="list-style-type: none"> <li>① コミュニティ・コーディネーター育成講座, 避難所体験事業</li> <li>② 公民館出前講座</li> <li>③ 家庭教育学級(乳児期, 幼児期, 児童期)</li> </ul>  |
|     | 東地区公民館           | <p>【主要事業】</p> <ul style="list-style-type: none"> <li>① お寺でゴーン, 子育て支援コミュニティリーダー育成, 高齢者を支え合う地域づくり支援事業, 地域学振興事業</li> <li>② 児童期家庭教育学習会, 子育て広場けやきのもり</li> <li>③ 家庭教育学級(乳児期・幼児期)</li> </ul>   |
|     | 関屋地区公民館          | <p>【主要事業】</p> <ul style="list-style-type: none"> <li>① おも知ろ関屋学, あかちゃんお誕生おめでとう, お寺でゴーン, 森のコンサート</li> <li>② チャレンジゼミ, 世代間交流の集い</li> <li>③ 子育てネットまつぼっくり, 家庭教育学級(乳児期, 幼児期, 児童期)</li> </ul>   |

|     |                  |  |
|-----|------------------|--|
| 江南区 | 区における公民館<br>重点事業 | <ul style="list-style-type: none"> <li>1. 地域を支える人材育成・団体育成</li> <li>2. 地域主体のコミュニティづくり</li> <li>3. 家庭教育に資する事業</li> </ul>   |
|     | 亀田地区公民館          | <p>【主要事業】</p> <ul style="list-style-type: none"> <li>① ご近所だんぎ「お亀楽縁」</li> <li>② コミ協・小学校・公民館連携事業，コミュニティ・コーディネーター育成事業（サポート事業）</li> <li>③ 家庭教育学級（プレパパママ・ゆりかご学級・幼児期・児童期・父親）</li> </ul>                        |
|     | 横越地区公民館          | <p>【主要事業】</p> <ul style="list-style-type: none"> <li>① 子ども体験活動</li> <li>② よこごしふれあいウォーク 2016，横越地区親善スポーツ大会，コミュニティ・コーディネーター育成講座</li> <li>③ 家庭教育学級（乳児期・幼児期・児童期・思春期）</li> </ul>                               |
|     | 曾野木地区公民館         | <p>【主要事業】</p> <ul style="list-style-type: none"> <li>① 地域のコミュニティづくり“まなびやサロンそのき”</li> <li>② 共生セミナー</li> <li>③ 家庭教育学級（乳児期・幼児期）</li> </ul>  |
| 秋葉区 | 区における公民館<br>重点事業 | <ul style="list-style-type: none"> <li>1. 地域コミュニティ活動の活性化を支援する事業</li> <li>2. 学・社・民の融合による人づくり，地域づくりを推進する事業</li> <li>3. 家庭の教育力の向上を支援する事業</li> </ul>   |
|     | 新津地区公民館          | <p>【主要事業】</p> <ul style="list-style-type: none"> <li>① コミュニティ活動活性化支援事業（コミ協連携），コミュニティコーディネーター育成事業</li> <li>② 地域交流事業，GIP 集会，こども「創造塾」</li> <li>③ 家庭教育学級（乳児期・幼児期・プレママ・児童期），子育てサロン「この指とまれ」，家庭教育講演会</li> </ul> |
|     | 小須戸地区公民館         | <p>【主要事業】</p> <ul style="list-style-type: none"> <li>① 語り継ぐ小須戸の文化，世代間交流事業，冬でも花いっぱい運動</li> <li>② 新津南高校学校開放講座，こども「創造塾」</li> <li>③ 家庭教育講演会</li> </ul>   |

|    |                  |  |
|----|------------------|--|
| 南区 | 区における公民館<br>重点事業 | <ol style="list-style-type: none"> <li>1. 学・社・民の融合による人づくり，地域づくりを推進する事業</li> <li>2. 高齢者の学習や社会参加を支援する事業</li> <li>3. 現代的課題を探り，解決を支援する事業</li> </ol>  |
|    | 白根地区公民館          | <p>【主要事業】</p> <ol style="list-style-type: none"> <li>① 学び舎ねぎし，大鷲宮のぼりばやし，庄瀬地域と学校を結ぶ事業</li> <li>② 庄瀬ものづくり講座（庄瀬長寿を祝う会），いまさら聞けない！？しろね塾，鷲巻シニアクラブ，愉快痛快シニアライフ</li> <li>③ コミュニティ・コーディネーター育成講座，シロネニュースセミナー，南区地域学</li> </ol>   |
|    | 味方地区公民館          | <p>【主要事業】</p> <ol style="list-style-type: none"> <li>① 子ども大凧合戦</li> <li>② 高齢者のサークル活動発表機会，居場所づくり（シルバーカレッジ）</li> <li>③ 味方塾，図書まつり</li> </ol>  |
|    | 月潟地区公民館          | <p>【主要事業】</p> <ol style="list-style-type: none"> <li>① 子ども大凧合戦</li> <li>② 月寿教室，高齢者コミュニティリーダー養成</li> <li>③ 食育・地産地消クッキング</li> </ol>  |
| 西区 | 区における公民館<br>重点事業 | <ol style="list-style-type: none"> <li>1. 地域コミュニティ活動の活性化を支援する事業</li> <li>2. 学・社・民の融合による人づくり，地域づくりを推進する事業</li> <li>3. 家庭の教育力の向上を支援する事業</li> <li>4. 青少年の生きる力を育む事業</li> <li>5. 高齢者の学習や社会参加を支援する事業</li> </ol>  |
|    | 坂井輪地区公民館         | <p>【主要事業】</p> <ol style="list-style-type: none"> <li>① 地域コミュニティ活性化支援（コミュニティ・コーディネーター育成講座，子育てスタッフ育成 Daijobu）</li> <li>② 家庭教育学級（プレママ，幼児期1歳），子育て支援（リピンクえる）</li> <li>③ セカンドライフ農業体験事業（Let'sプランター畑）</li> </ol>   |
|    | 西地区公民館           | <p>【主要事業】</p> <ol style="list-style-type: none"> <li>① 地域コミュニティ活動活性化支援（内野三川リバーサイドウォーク，うちの発掘ふるじえくと，赤塚地区いきいき健康教室，中野小屋ひだまり学級，たいけん日本語教室）</li> <li>② 学・社・民の融合による人づくり（まなび屋），青少年の居場所づくり（うちのプレイス，うちのキッズらんど）</li> <li>③ 家庭教育学級（乳児期，幼児期）</li> <li>④ 現代課題を探り解決を支援する事業（うちのでないと，うちの学びカフェ）人間学講座（パソコンの町医者）</li> </ol> |

|     |              |   |
|-----|--------------|---|
|     | 黒埼地区公民館      | <b>【主要事業】</b><br>① 学・社・民の融合による地域づくり（あそぼうさい、くろさきっず夏 DAY）<br>② 家庭教育学級（乳児期，幼児期，児童期）<br>③ 青少年の健全育成（黒埼地区青年の集い，黒埼フリースペース）   |
|     | 小針青山公民館      | <b>【主要事業】</b><br>① 地域コミュニティ活動活性化支援（元気いきいき教室ウォーキング）<br>② 家庭教育学級（乳児期，幼児期，小学生期，発達障がい児），人権啓発（思春期家庭教育学級）<br>③ 青少年の居場所づくり（中高生の居場所，子どもの広場・ぷち），子ども体験・ボランティア活動推進事業（子どもわくわくランド）<br>④ 高齢者の学習・社会参加支援（西新潟オープンカレッジ） |
| 西蒲区 | 区における公民館重点事業 | 1. 地域コミュニティ活動の活性化に資する事業<br>2. 学・社・民の融合による人づくり、地域づくりに資する事業<br>3. 家庭の教育力の向上に資する事業<br>4. 青少年の健全育成に資する事業<br>5. 高齢者の学習や社会参加に資する事業<br>6. 現代的課題を探り、解決に資する事業  |
|     | 巻地区公民館       | <b>【主要事業】</b><br>① コミュニティ・コーディネーター育成講座<br>② 地域と学校パートナーシップ支援事業「夏チャレンジメニュー」<br>③ 幼児期家庭教育学級<br>④ 長寿大学<br>⑤ 地域学振興事業（西蒲区ふるさと講座）  |
|     | 岩室地区公民館      | <b>【主要事業】</b><br>① 地域コミュニティ活動活性化支援（地域対抗ニュースポーツ大会，ひろがれ響け盆踊りの輪と音頭，懐かしいあの日のごつつお）<br>② 公民館出前型講座（ガーディニング，ヨガ，ミシン教室）<br>③ 家庭教育学級（乳幼児期，発達障がい「しゃべり場」）<br>④ 青少年の健全育成（少年少女宿泊研修，フリースペース）<br>⑤ 高齢者支援（いきいきセミナー）     |

|  |          |   |
|--|----------|---|
|  | 西川地区公民館  | <b>【主要事業】</b><br>① 音楽や芸術に親しむ集い<br>② キッズ倶楽部<br>③ 幼児期家庭教育学級<br>④ わくわくカレッジ（地域教育コーディネーターと連携）<br>⑤ 地域の歴史と文化財講座               |
|  | 潟東地区公民館  | <b>【主要事業】</b><br>① まちのお宝ガイド養成講座（地域の文化財を紹介できるガイドの育成）<br>② 青空学級（高齢者学級）<br>③ 体験活動支援センター事業（わくわくドキドキ子どもクラブを開設）               |
|  | 中之口地区公民館 | <b>【主要事業】</b><br>① 中之口大学地域活性化事業（健幸づくり課程）<br>② 青少年の健全育成に関する子ども体験活動事業（宿泊体験事業、ドッジボール大会、青少年健全育成講演会）<br>③ 青少年の居場所づくり（子どもの広場） |

## 図書館

### 1 図書館運営の理念（「新潟市立図書館ビジョン」より）

心豊かな都市（まち）づくりを支える、市民の身近な学びと情報の拠点を目指します。

### 2 新潟市の目指す図書館像（「新潟市立図書館ビジョン」より）

(1)新潟市の目指す図書館像の実現に向けて

- ア ネットワークを活かした「課題解決型図書館」
- イ 特色ある地域づくりに寄与する「分権型図書館」
- ウ 子どもの読書活動を推進する「学・社・民融合型図書館」
- エ 市民参画と協働を推進する「パートナーシップ型図書館」

(2)効率的、効果的な運営に向けて

- ア 施設の整備と管理運営
- イ 資料・情報の収集
- ウ 図書館広報の拡充
- エ 職員研修の充実

### 3 中央図書館の概要

位 置 新潟市中央区明石2丁目(旧長嶺小学校跡地)  
 敷地面積 9,914 m<sup>2</sup>  
 構造・階層 鉄筋コンクリート造(一部鉄骨造) 地上3階 PH1階  
 蔵書収容能力 80万冊 [開架:35万冊, 閉架(自動出納書庫):45万冊]  
 座席数 約700席

| 階別諸室構成                    | 部 門      | 主な諸室  |
|---------------------------|----------|---|
| 1階(4,055 m <sup>2</sup> ) | 開架部門     | くらしのコーナー(料理・冠婚葬祭・旅行ガイド等),<br>健康・医療情報コーナー, 外国語図書コーナー, 文学, 語<br>学, 芸術, 新聞・雑誌, 対面朗読室, 録音室, 子育て応援コ<br>ーナー |
|                           | こどもとしょかん | 児童図書, おはなしのへや, グループ学習室  |
|                           | サービス部門   | 軽食喫茶, リサイクル図書コーナー   |
| 2階(3,188 m <sup>2</sup> ) | 開架部門     | 新潟関連の図書, 辞書白書, 行政資料, 歴史, 社会科学・自<br>然科学等, ビジネス支援コーナー, 特別コレクション室, 個人<br>学習室, 学習室                        |
| 3階(1,856 m <sup>2</sup> ) | 研修部門     | 多目的ホール, 研修室, 保育室  |
| PH 1階(33 m <sup>2</sup> ) |          |   |
| 計(9,132 m <sup>2</sup> )  |          | (延床面積)  |



平成 28 年度事業計画 ～「新潟市立図書館ビジョン」の体系に合わせて記載～

(1) 新潟市の目指す図書館像の実現に向けて

|        |                        | ア ネットワークを活かした「課題解決型図書館」    |  |   |
|--------|------------------------|----------------------------|--|---|
|        |                        | ①多様な利用に応じた図書館サービスの提供       |  |   |
|        |                        | オンラインネットワークを活かした図書館サービスの提供 | 誰もが利用しやすい図書館サービスの提供                                  | 配本機能の充実による利便性の向上  |
| 全市     | 全館                     | ○図書館情報システムの運用              | ○大活字本コーナーの設置   | ○連絡便による全館への資料搬送<br>○「新潟地域図書館ネットワーク(めぐるくん)」による新大・県立図書館との資料搬送 |
|        | 北区                     |                            | ○高齢者施設へのセット貸出(いきいきBOX)                               | ○学校貸出図書搬送事業   |
| 東区・中央区 | 中央                     | ○図書館情報システムの管理              | ○ハンディキャップサービス<br>○高齢者施設へのセット貸出(いきいきBOX)              | ○学校貸出図書搬送事業   |
|        | 山の下・石山・舟江・鳥屋野・生涯学習センター |                            |  | ○学校貸出図書搬送事業(受付のみ)   |
|        | 江南区                    | 亀田                         | ○高齢者施設へのセット貸出(いきいきBOX)                               | ○学校貸出図書搬送事業(受付のみ)   |
| 秋葉区    | 新津                     |                            | ○高齢者施設へのセット貸出(いきいきBOX)                               | ○学校貸出図書搬送事業   |
| 南区     | 白根                     |                            | ○高齢者施設へのセット貸出(いきいきBOX)                               | ○学校貸出図書搬送事業   |
|        | 月潟                     |                            |  |   |
| 西区     | 坂井輪                    |                            | ○団体貸出制度を活用した民間団体等との協働モデル事業<br>○高齢者施設へのセット貸出(いきいきBOX) |   |
|        | 内野                     |                            |  |   |
|        | 黒埼                     |                            |  |   |

|     |    | ア ネットワークを活かした「課題解決型図書館」    |                            |                  |
|-----|----|----------------------------|----------------------------|------------------|
|     |    | ①多様な利用に応じた図書館サービスの提供       |                            |                  |
|     |    | オンラインネットワークを活かした図書館サービスの提供 | 誰もが利用しやすい図書館サービスの提供        | 配本機能の充実による利便性の向上 |
| 西蒲区 | 西川 |                            | ○高齢者施設へのセット貸出<br>(いきいきBOX) | ○学校貸出図書搬送事業      |
|     | 岩室 |                            |                            |                  |
|     | 潟東 |                            |                            |                  |
|     | 巻  |                            |                            |                  |

|        |    | ア ネットワークを活かした「課題解決型図書館」   |   |   |                 |
|--------|----|---|---|---|-----------------|
|        |    | ②課題解決のためのレファレンスサービスの充実  |   |   | ③電子図書館としての機能の整備 |
|        |    | 市民に身近な生活課題解決のための情報提供  | 迅速かつ的確な情報提供   | 行政課題解決のための連携と協力                         |                 |
| 全市     | 全館 | ○企画・テーマ展示   | ○オンラインデータベースの運用<br>○市政さわやかトーク<br>宅配便「仕事に役立つ！図書館活用術」 | ○行政職員・議員向けレファレンス対応                      |                 |
|        |    | ○行政書士無料相談会  |   | ○区主催事業の関連資料展示                           |                 |
| 北区     | 豊栄 |   |   |   |                 |
|        | 松浜 |   |   |   |                 |
| 東区・中央区 | 中央 | ○くらしの情報講座<br>○行政書士無料相談会<br>○国立国会図書館デジタル化資料無料送信サービス<br>○起業・経営相談会<br>○起業のための融資相談会<br>○データベースセミナー<br>○オンラインデータベース利用講座<br>○ビジネス支援セミナー | ○Eメールによるレファレンス対応                                    | ○庁内掲示板を利用した庁内レファレンスのPR<br>○市の施策の関係資料の展示 | ○電子書籍の検討        |

|        |                        | ア ネットワークを活かした「課題解決型図書館」  |                         |                 |   |
|--------|------------------------|--------------------------|-------------------------|-----------------|---|
|        |                        | ②課題解決のためのレファレンスサービスの充実   |                         |                 | ③電子図書館としての機能の整備                               |
|        |                        | 市民に身近な生活課題解決のための情報提供     | 迅速かつ的確な情報提供             | 行政課題解決のための連携と協力 |   |
| 東区・中央区 | 山の下・石山・舟江・鳥屋野・生涯学習センター |                          |                         |                 |   |
|        | 江南区                    | 亀田                       | ○ビジネスセミナー<br>○行政書士無料相談会 |                 |   |
| 秋葉区    | 新津                     | ○行政書士無料相談会               |                         |                 | ○県立図書館「越後佐渡デジタルライブラリー」事業への参加<br>○デジタルアーカイブの公開 |
| 南区     | 白根                     | ○行政書士無料相談会<br>○農業コーナーの充実 |                         |                 |   |
|        | 月潟                     |                          |                         |                 |   |
| 西区     | 坂井輪                    | ○行政書士無料相談会               | ○区報や地域情報誌による本の紹介記事の掲載   | ○区、市の施策の関係資料の展示 |   |
|        | 内野                     |                          | ○区報や地域情報誌による本の紹介記事の掲載   |                 |   |
|        | 黒埼                     | ○レファレンス事例の展示・促進のPR       | ○区報や地域情報誌による本の紹介記事の掲載   |                 |   |
| 西蒲区    | 西川                     | ○レファレンスサービスのPR           |                         |                 |   |
|        | 岩室                     |                          |                         |                 |   |
|        | 潟東                     |                          |                         |                 |   |
|        | 巻                      | ○ビジネス支援セミナー              |                         |                 |   |

|        |                        | イ 特色ある地域づくりに寄与する「分権型図書館」   |                                 |                               |
|--------|------------------------|--|---------------------------------|-------------------------------|
|        |                        | ①地域資料(郷土資料・行政資料)の体系的な収集と活用   | ②地域の課題解決を支援する図書館づくり             | ③地域の声を反映した図書館運営               |
| 全市     | 全館                     | ○地域資料の収集<br>○行政資料の収集   |                                 |                               |
| 北区     | 豊栄                     |  | ○公民館との連携・協力                     | ○図書館協議会                       |
|        | 松浜                     |  | ○公民館との連携・協力                     |                               |
| 東区・中央区 | 中央                     | ○地域資料展示<br>○郷土ゆかりの作家と作品についての講座<br>○「にいがたマンガ大賞」作品展                              | ○地域関連講演会・講座                     | ○図書館協議会<br>○全市図書館協議会委員合同情報交換会 |
|        | 山の下・石山・舟江・鳥屋野・生涯学習センター |  |                                 |                               |
| 江南区    | 亀田                     | ○俳句資料の収集と整理<br>○地域ゆかりの俳人や歌碑に関する展示<br>○市民団体との協働による俳句をテーマにした文化講演会<br>○中学生俳句作品展示会 | ○区役所, 公民館, 郷土資料館との連携・協力         | ○図書館協議会                       |
| 秋葉区    | 新津                     | ○地域資料展示  | ○公民館との連携・協力                     | ○図書館協議会                       |
| 南区     | 白根                     | ○暮らしの情報コーナーの設置<br>○「凧コーナー」資料の収集  | ○公民館との連携・協力                     | ○図書館協議会                       |
|        | 月潟                     | ○地域資料展示  |                                 |                               |
| 西区     | 坂井輪                    |  | ○郷土行政資料寄贈の依頼<br>○公民館や区役所等との連携事業 | ○図書館協議会                       |
|        | 内野                     | ○西区コーナーの設置   |                                 |                               |
|        | 黒埼                     | ○鷺尾雨工や山田慶二の資料整理と展示   |                                 | ○利用者連絡会                       |

|     |    | イ 特色ある地域づくりに寄与する「分権型図書館」           |                                       |                 |
|-----|----|------------------------------------|---------------------------------------|-----------------|
|     |    | ①地域資料(郷土資料・行政資料)の体系的な収集と活用         | ②地域の課題解決を支援する図書館づくり                   | ③地域の声を反映した図書館運営 |
| 西蒲区 | 西川 | ○地域関連講演会・講座                        | ○公民館等との連携・協力                          | ○図書館協議会         |
|     | 岩室 | ○岩室地域のパスファインダー作成                   |                                       |                 |
|     | 潟東 |                                    |                                       |                 |
|     | 巻  | ○原子力発電関係資料の収集<br>○「西蒲区 本の森講座 in 巻」 | ○公民館等との連携・協力<br>○「西蒲区 本の森講座 in 巻」(再掲) |                 |

|    |    | ウ 子どもの読書活動を推進する「学・社・民融合型図書館」   |   |                         |
|----|----|--|---|-------------------------|
|    |    | ①子どもの読書環境の整備   |   | ②子どもが読書に親しむ機会の充実        |
|    |    | 子どもの読書活動を支えるボランティアの養成・支援   | 保護者・保育士・教師・学校司書など、日々子どもと接する人たちに対する支援            | 子ども向け図書館事業の実施           |
| 全市 | 全館 |  | ○ブックスタート<br>○市政さわやかトーク宅配便「おうちで楽しむ読み聞かせ」         | ○春と秋の読書週間事業<br>○夏休み事業   |
| 北区 | 豊栄 | ○ブックスタートボランティア養成講座<br>○おはなしの勉強会(ストーリーテリング講座受講生による)<br>○ボランティア養成講座(「絵本の読み聞かせ」ステップアップ講座) | ○赤ちゃんタイムの実施<br>○ブックスタート北区実行委員会<br>○子育て応援コーナーの設置 | ○おはなしのじかん<br>○わらべうたのじかん |
|    | 松浜 |  |   | ○おはなしのじかん<br>○図書館PR誌配布  |

|        |                        | ウ 子どもの読書活動を推進する「学・社・民融合型図書館」   |  |  |
|--------|------------------------|--|--|--|
|        |                        | ①子どもの読書環境の整備   |  | ②子どもが読書に親しむ機会の充実   |
|        |                        | 子どもの読書活動を支えるボランティアの養成・支援   | 保護者・保育士・教師・学校司書など、日々子どもと接する人たちに対する支援   | 子ども向け図書館事業の実施  |
| 東区・中央区 | 中央                     | <ul style="list-style-type: none"> <li>○読み聞かせ等ボランティアグループ交流会</li> <li>○読み聞かせ等ボランティア自主研修会</li> <li>○読み聞かせボランティア養成講座</li> </ul> | <ul style="list-style-type: none"> <li>○ブックスタート東・中央実行委員会</li> <li>○うちどく(家読)の推進</li> <li>○第二次新潟市子ども読書活動推進</li> <li>○赤ちゃんタイムの実施</li> <li>○子育て応援コーナーの充実</li> <li>○パパ&amp;ママのための絵本講座</li> <li>○グランパ&amp;グランマのための絵本講座(シニア向け)</li> <li>○ブックリスト配布</li> <li>○読み聞かせセミナー</li> <li>○新潟絵本講座</li> </ul> | <ul style="list-style-type: none"> <li>○「キッズページ(子ども向けホームページ)」開設</li> <li>○おはなしのじかん(絵本の読み聞かせ、かみしばい、えいご)</li> <li>○わらべうたのじかん</li> <li>○いっしょによもうよ としょかんのほん</li> <li>○カミシバイハウス</li> <li>○こどもとしょかん名誉館長関連事業及びシンボルマークの活用</li> <li>○子ども司書講座</li> <li>○ほんぽーと子どもシアター</li> <li>○親子標本製作講習会</li> <li>○コズミックカレッジ</li> <li>○ふれあい子どもフェスティバル</li> <li>○人形劇</li> </ul> |
|        | 山の下・石山・舟江・鳥屋野・生涯学習センター |  | <ul style="list-style-type: none"> <li>○赤ちゃんタイムの実施(山の下, 石山, 舟江, 鳥屋野)</li> </ul>  | <ul style="list-style-type: none"> <li>○おはなしのじかん(舟江除く)</li> <li>○おはなしのじかん(かみしばい)(石山のみ)</li> <li>○一日子ども図書館員(舟江除く)</li> </ul>  |
| 江南区    | 亀田                     | <ul style="list-style-type: none"> <li>○読み聞かせボランティア基礎講座</li> </ul>   | <ul style="list-style-type: none"> <li>○赤ちゃんタイムの実施</li> <li>○子育て応援コーナー設置</li> <li>○読書へのアニメーション</li> <li>○ブックスタート江南区実行委員会</li> </ul>  | <ul style="list-style-type: none"> <li>○おはなしのじかん</li> <li>○体験しよう図書館のしごと</li> <li>○本とあそぼう！～アニメーション・ワークショップ</li> </ul>   |

|     |     | ウ 子どもの読書活動を推進する「学・社・民融合型図書館」 |  |   |
|-----|-----|------------------------------|--|---|
|     |     | ①子どもの読書環境の整備                 |  | ②子どもが読書に親しむ機会の充実  |
|     |     | 子どもの読書活動を支えるボランティアの養成・支援     | 保護者・保育士・教師・学校司書など、日々子どもと接する人たちに対する支援             | 子ども向け図書館事業の実施   |
| 秋葉区 | 新津  | ○読み聞かせボランティア養成講座             | ○ブックスタート秋葉区実行委員会<br>○子育て支援コーナーの設置<br>○赤ちゃんタイムの実施 | ○おはなしのじかん(荻川・金津・小須戸地区図書室含む)<br>○手作り絵本講座<br>○一日子ども図書館員<br>○たなばたの会(荻川・金津地区図書室のみ)<br>○クリスマス会(荻川・金津地区図書室含む) |
|     | 白根  | ○読み聞かせボランティアステップアップ講座        | ○赤ちゃんタイムの実施<br>○ブックスタート南区実行委員会                   | ○おはなしのじかん(えほんのよみかたり, ストーリーテリング)<br>○図書館員になってみる日<br>○ぬいぐるみおとまりかい<br>○わらべうたワークショップ                        |
| 南区  | 月潟  | ○読み聞かせボランティア養成講座             | ○育児相談会での読み聞かせ<br>○赤ちゃんタイムの実施                     | ○おはなしのじかん(えほんのよみかたり)<br>○子ども向けものづくり体験「チャレンジ教室」  |
| 西区  | 坂井輪 |                              | ○赤ちゃんタイムの実施<br>○子育て応援コーナーの設置<br>○ブックスタート西区実行委員会  | ○おはなしのじかん(西内野地区図書室含む)   |
|     | 内野  |                              | ○赤ちゃんタイムの実施<br>○子育て支援コーナーの設置                     | ○おはなしのじかん   |
|     | 黒埼  |                              | ○赤ちゃんタイムの実施<br>○子育て支援コーナーの設置                     | ○おはなしのじかん<br>○わらべうたのじかん<br>○図書館まつり「おはなしマラソン」  |

|     |    | ウ 子どもの読書活動を推進する「学・社・民融合型図書館」 |  |   |
|-----|----|------------------------------|--|---|
|     |    | ①子どもの読書環境の整備                 |  | ②子どもが読書に親しむ機会の充実  |
|     |    | 子どもの読書活動を支えるボランティアの養成・支援     | 保護者・保育士・教師・学校司書など、日々子どもと接する人たちに対する支援                           | 子ども向け図書館事業の実施   |
| 西蒲区 | 西川 | ○読み聞かせボランティア養成講座             | ○赤ちゃんタイムの実施<br>○子育て応援コーナーの設置<br>○ブックスタート西蒲区実行委員会<br>○ブックリストの配布 | ○えほんのじかん<br>○えほんよみかたりの会<br>○一日子ども図書館員<br>○「本の森めぐり in 西蒲区」                         |
|     | 岩室 |                              | ○子育て応援コーナーの設置<br>○赤ちゃんタイムの実施                                   | ○おはなしのじかん<br>○一日子ども図書館員<br>○ガチャガチャ福袋「ガチャ本」<br>○「本の森めぐり in 西蒲区」                    |
|     | 潟東 |                              | ○子育て応援コーナーの設置<br>○赤ちゃんタイムの実施                                   | ○おはなしのじかん<br>○一日子ども図書館員<br>○本の福袋<br>○「わたしはだれでしょう？」<br>○クリスマス会<br>○「本の森めぐり in 西蒲区」 |
|     | 巻  |                              | ○子育て応援コーナーの設置<br>○赤ちゃんタイムの実施                                   | ○おはなしのじかん<br>○「本の森めぐり in 西蒲区」<br>○君も図書館で名探偵                                       |

|    |    | ウ 子どもの読書活動を推進する「学・社・民融合型図書館」                                  |   |                     |
|----|----|---|---|---------------------|
|    |    | ③保育園・幼稚園・学校・公民館などとの連携を支援                                      |   |                     |
|    |    | 学校との連携と支援   | 保育園・幼稚園・公民館などとの連携と支援  | 子どもの読書活動関係部署との連携    |
| 全市 | 全館 | ○講師派遣・紹介<br>○施設見学受入<br>○リサイクル図書・雑誌の提供<br>○レファレンス対応<br>○職場体験受入 | ○講師派遣・紹介(再掲)<br>○施設見学受入(再掲)<br>○リサイクル図書・雑誌の提供(再掲)<br>○団体貸出による資料提供 |                     |
| 北区 | 豊栄 | ○学校図書館支援センター<br>○学校貸出図書搬送事業(再掲)                               |   | ○ブックスタート北区実行委員会(再掲) |
|    | 松浜 |   |   |                     |



|        |                        | ウ 子どもの読書活動を推進する「学・社・民融合型図書館」                                     |                             |  |
|--------|------------------------|--|-----------------------------|--|
|        |                        | ③保育園・幼稚園・学校・公民館などとの連携を支援   |                             |  |
|        |                        | 学校との連携と支援  | 保育園・幼稚園・公民館などとの連携と支援        | 子どもの読書活動関係部署との連携   |
| 東区・中央区 | 中央                     | ○学校図書館支援センター<br>○学校貸出図書搬送事業(再掲)<br>○学校貸出セット貸出                    | ○中央区の放課後児童クラブへの貸出図書搬送のモデル実施 | ○新潟市子ども読書活動推進計画市内推進会議<br>○ブックスタート東・中央実行委員会(再掲)<br>○学校図書館関係課・機関連絡会議 |
|        | 山の下・石山・舟江・鳥屋野・生涯学習センター | ○学校貸出図書搬送事業(受付のみ)(再掲)  | ○保育付き学習支援(生セのみ)             |  |
| 江南区    | 亀田                     | ○中学生俳句作品展示会(再掲)<br>○読み聞かせボランティア基礎講座(再掲)<br>○学校貸出図書搬送事業(受付のみ)(再掲) |                             | ○ブックスタート江南区実行委員会(再掲)   |
| 秋葉区    | 新津                     | ○学校貸出図書搬送事業(再掲)  | ○「未就園児広場」への訪問               | ○ブックスタート秋葉区実行委員会(再掲)   |
| 南区     | 白根                     | ○学校図書館支援センター<br>○学校貸出図書搬送事業(再掲)                                  |                             | ○ブックスタート南区実行委員会(再掲)  |
|        | 月潟                     |  | ○読み聞かせ会への訪問(月潟保育園)          |  |
| 西区     | 坂井輪                    | ○教科書掲載図書コーナー   | ○公民館事業との連携<br>○出前講座         | ○ブックスタート西区実行委員会(再掲)  |
|        | 内野                     |  | ○公民館事業との連携                  |  |
|        | 黒埼                     |  | ○公民館事業との連携                  |  |

|     |    | ウ 子どもの読書活動を推進する「学・社・民融合型図書館」                 |                                   |                          |
|-----|----|--|-----------------------------------|--------------------------|
|     |    | ③保育園・幼稚園・学校・公民館などとの連携を支援                     |                                   |                          |
|     |    | 学校との連携と支援                                    | 保育園・幼稚園・公民館などとの連携と支援              | 子どもの読書活動関係部署との連携         |
| 西蒲区 | 西川 | ○学校図書館支援センター<br>○学校貸出図書搬送事業(再掲)<br>○学校への出前講座 | ○公民館事業との連携・協力(再掲)<br>○作品等エントランス展示 | ○ブックスタート西蒲区<br>実行委員会(再掲) |
|     | 岩室 | ○学校への出前講座                                    | ○園への出前講座<br>○公民館事業との連携            |                          |
|     | 潟東 | ○学校への出前講座                                    | ○園への出前講座<br>○公民館事業との連携            |                          |
|     | 巻  | ○学校への出前講座                                    | ○公民館事業との連携・協力(再掲)                 |                          |

|        |    | エ 市民参画と協働を推進する「パートナーシップ型図書館」              |  |  |
|--------|----|---|--|--|
|        |    | ①利用者・市民による図書館運営への参画                       | ②ボランティアや教育機関・民間団体との連携・協力   |  |
|        |    |   | ボランティアとの連携・協力  | 教育機関や民間団体等との連携・協力  |
| 全市     | 全館 | ○「図書館へのたより」への回答                           | ○ボランティアグループとの協働による事業の実施  |  |
| 北区     | 豊栄 | ○図書館協議会(再掲)                               | ○配架・書架整理ボランティア   | ○豊栄図書館学校図書館支援センター運営協議会   |
|        | 松浜 |   | ○本の補修ボランティア  |  |
| 東区・中央区 | 中央 | ○図書館協議会(再掲)<br>○全市図書館協議会委員<br>合同情報交換会(再掲) | ○読み聞かせ等ボランティア自主<br>研修会(再掲)<br>○対面朗読等協力者への研修会<br>○配架・書架整理ボランティア<br>○保存箱作成ボランティア | ○「新潟地域図書館ネットワーク(めぐ<br>るくん)」による新大・県立図書館との資<br>料搬送(再)<br>○メディアシップ情報館展示<br>○事業の共催(再掲)<br>○事業の協働<br>○中央図書館学校図書館支援センタ<br>ー運営協議会 |

|        |                        | エ 市民参画と協働を推進する「パートナーシップ型図書館」 |  |   |
|--------|------------------------|------------------------------|--|---|
|        |                        | ①利用者・市民による図書館運営への参画          | ②ボランティアや教育機関・民間団体との連携・協力   |   |
|        |                        |                              | ボランティアとの連携・協力  | 教育機関や民間団体等との連携・協力   |
| 東区・中央区 | 山の下・石山・舟江・鳥屋野・生涯学習センター |                              | ○配架・書架整理ボランティア(舟江除く)<br>○本の補修ボランティア                                    | ○公民館との連携事業  |
| 江南区    | 亀田                     | ○図書館協議会(再掲)                  | ○配架・書架整理ボランティア   | ○ビジネスセミナー(再掲)<br>○行政書士無料相談会(再掲)<br>○アスパークまつり<br>○俳句をテーマにした文化講演会(再掲)<br>○中学生俳句作品展示会(再掲)<br>○区役所, 公民館, 郷土資料館との連携・協力(再掲) |
| 秋葉区    | 新津                     | ○図書館協議会(再掲)                  | ○読み聞かせボランティアとの情報交換会<br>○配架・書架整理ボランティア                                  | ○行政書士無料相談会(再掲)<br>○秋葉区の教育・福祉施設への除籍図書のリサイクル  |
| 南区     | 白根                     | ○図書館協議会(再掲)                  | ○本の補修ボランティア<br>○読み聞かせボランティア定例会への参加                                     | ○行政書士無料相談会(再掲)<br>○白根図書館学校図書館支援センター運営協議会  |
|        | 月潟                     |                              | ○読み聞かせボランティア定例会への参加  | ○育児相談会での読み聞かせ(再掲)   |
| 西区     | 坂井輪                    | ○図書館協議会(再掲)                  | ○配架・書架整理ボランティア<br>○書架整理ボランティアデビュー<br>○雑誌配布ボランティア<br>○対面朗読ボランティア        | ○まちづくり協議会, 地元商店街等との連携<br>○行政書士無料相談会(再掲)<br>○読書会   |
|        | 内野                     |                              | ○配架・書架整理ボランティア   | ○大学, 民間団体等との連携  |
|        | 黒埼                     | ○利用者連絡会(再掲)                  | ○配架・書架整理ボランティア<br>○本の補修ボランティア<br>○読書会絵本サロンアドバイザー<br>○中学生書架整理ボランティアデビュー |   |

|     |    | エ 市民参画と協働を推進する「パートナーシップ型図書館」 |                          |                        |
|-----|----|------------------------------|--------------------------|------------------------|
|     |    | ①利用者・市民による図書館運営への参画          | ②ボランティアや教育機関・民間団体との連携・協力 |                        |
|     |    |                              | ボランティアとの連携・協力            | 教育機関や民間団体等との連携・協力      |
| 西蒲区 | 西川 | ○図書館協議会(再掲)                  | ○配架・書架整理ボランティア           | ○西川図書館学校図書館支援センター運営協議会 |
|     | 岩室 |                              | ○配架・書架整理ボランティア           | ○ケアハウス施設団体登録者の貸出資料の選書  |
|     | 潟東 |                              | ○配架・書架整理ボランティア           | ○デイホームでのおはなしのじかん       |
|     | 巻  |                              | ○配架・書架整理ボランティア           | ○公民館事業関連資料展示           |

|        |                        | ア～エ以外の事業  |
|--------|------------------------|---|
| 全市     | 全館                     | ○個人向け雑誌リサイクル事業(豊栄は夏休み事業の中で実施)                           |
| 北区     | 豊栄                     | ○読書会<br>○秋の読書週間事業・講演会<br>○大人のためのおはなし会<br>○図書館だよりの発行     |
|        | 松浜                     |   |
| 東区・中央区 | 中央                     | ○読書会<br>○大人のためのほんぽーとシネマ<br>○図書館だよりの「ほんぽーとBメール」の発行       |
|        | 山の下・石山・舟江・鳥屋野・生涯学習センター |   |
| 江南区    | 亀田                     | ○図書館だよりの発行<br>○「ジョブトレ」の受入                               |
| 秋葉区    | 新津                     | ○視聴覚ライブラリー事業(団体対象)<br>○講演会<br>○図書館だよりの発行<br>○「ジョブトレ」の受入 |

|     |     | ア～エ以外の事業   |
|-----|-----|--|
| 南区  | 白根  | ○読書会<br>○図書館だよりの発行<br>○文化講演会<br>○「ジョブトレ」「ふれジョブ」の受入 |
|     | 月潟  | ○障がい者農業体験事業への協力<br>○文化座談会<br>○図書館だよりの発行<br>○星空観望会  |
| 西区  | 坂井輪 | ○「西区図書館なび」の発行                                      |
|     | 内野  |  |
|     | 黒埼  | ○絵本サロン   |
| 西蒲区 | 西川  | ○西川図書館ブッククラブ(読書会)<br>○図書館だよりの発行(西蒲区合同発行)           |
|     | 岩室  |  |
|     | 潟東  |  |
|     | 巻   |  |

## (2) 効率的、効果的な運営に向けて

### ア 施設の整備と管理運営

#### ①施設の充実

- ・月潟図書館空調設備及び消防設備改修工事

#### ②管理運営

- ・中央図書館, 豊栄図書館, 新津図書館, 坂井輪図書館及び東区プラザ図書室窓口業務委託

### イ 資料・情報の収集

#### ①適切な資料の収集と保存

#### ②選書会議

### ウ 図書館広報の拡充

#### ①ホームページの機能充実

- ・「新津図書館デジタルアーカイブ(古地図等の画像公開)」の運営
- ・「キッズページ(子ども向けページ)」の運営

## ②図書館情報の発信

- ・広報紙の発行(中央・豊栄・松浜・亀田・新津・白根・月潟・坂井輪・西蒲区)と効果的な広報を目指したホームページの作成
- ・ほんぽーとまちなかさテライトでの図書館PR

## ③中央図書館の「こどもとしょかん名誉館長」の委嘱

- ・黒井健さんへ「こどもとしょかん名誉館長」の委嘱
- ・黒井健さんによる「家読(うちどく)」ロゴを活用した子ども読書推進のPR

## エ 職員研修の充実

- ①図書館内研修，および外部研修への職員派遣

# 文化財



国指定名勝 旧齋藤氏別邸庭園



重要文化財 旧新潟税関庁舎

# 文化財の保護

(文化財の保護に関する事務については、教育委員会から市長部局へ補助執行)

## 1 運営方針

市内各地域にある文化財は、先人が残した貴重な文化遺産であることから、区役所と本庁が連携して、調査と保存・活用を進め、良好な状態で後世に引き継ぐとともに、その魅力を市内外に発信します。

## 2 重点事項

- (1) 文化財の現況調査を市民の協力を得るとともに、区役所と連携して進め、地域の文化遺産を後世に引き継ぐため、文化財の保存と活用に努めます。
- (2) 史跡、歴史的建造物等について、地域の文化遺産として保存活用を図るため、整備を進めます。

## 3 事業計画

| 事業名       | 内容  | 実施時期   |
|-----------|---|--------|
| 文化財保護審議会  | 文化財保護審議会では市文化財の指定及び解除に関すること、また、文化財の保存及び活用について審議します。 | 年2回の予定 |
| 文化財保護調査事業 | 市内に所在する文化財の保護と活用を図るため、調査、維持管理を行います。                 | 通年     |



# 文化財センター

## 1 運営方針

埋蔵文化財の保存と活用を図り、市民の埋蔵文化財に対する認識を深め、市民文化の向上に資するため、遺跡・遺物等の記録保存及び調査・研究を進めるとともに、出土品等の保存処理や整理・収蔵・展示・公開・活用等を行います。

## 2 重点事項

- (1) 開発に対応した発掘調査を効率的に進めます。
- (2) 発掘調査の成果を報告書として刊行します。
- (3) 脆弱遺物の保存処理を行います。
- (4) 出土品の管理及び発掘調査記録等のデジタル化を行います。
- (5) 出土品の展示・公開や体験学習等を行います。

## 3 事業計画

| 事業名                  | 内容  | 実施時期 |
|----------------------|---|------|
| 市内遺跡範囲等確認調査          | 各種の開発に先立ち、遺跡の有無及び範囲等を把握するための試掘・確認調査や、遺跡内での小規模工事に対応して立会いを行います。また、市内遺跡で出土した木製品等の脆弱遺物の理化学的保存処理を行います。 | 通年   |
| 出土品整理活用事業            | 各種記録類のデジタル化を行うとともに、出土品の再整理作業を行い、埋蔵文化財の有効活用を図ります。  | 通年   |
| 両新地区ほ場整備発掘調査事業       | 両新地区ほ場整備に伴い、記録の保存を目的とした細池寺道上遺跡の現地調査を実施し、あわせて過年度調査の調査記録・出土品等の整理、報告書の刊行を行います。                       | 通年   |
| 巻東町ほ場整備発掘調査事業        | 巻東町ほ場整備に伴い、記録の保存を目的として実施した島灘瀬遺跡の現地調査について、調査記録・出土品等の整理と報告書の刊行を行います。                                | 通年   |
| 大沢谷内遺跡発掘調査事業<br>(国道) | 一般国道403号建設に伴い、記録保存を目的とした現地調査を行い、あわせて過年度調査の調査記録・出土品等の整理作業を行います。                                    | 通年   |
| 舟戸遺跡発掘調査事業           | 民間宅地造成事業に伴い、記録保存を目的として実施した舟戸遺跡発掘調査について、調査記録・出土品等の整理と報告書の刊行を行います。                                  | 通年   |

|                                  |   |           |
|----------------------------------|---|-----------|
| <p>筑木遺跡発掘調査事業<br/>(主要地方道)</p>    | <p>主要地方道新潟中央環状線横越バイパス建設に伴い、記録保存を目的とした現地調査を行い、あわせて報告書刊行のための整理作業を行います。</p>                              | <p>通年</p> |
| <p>史跡古津八幡山遺跡<br/>整備活用事業</p>      | <p>国史跡古津八幡山遺跡と、そのガイダンス施設である弥生の丘展示館の管理を行い、年4回の企画展や体験学習・イベント等の活用事業を行います。</p>                            | <p>通年</p> |
| <p>古津八幡山遺跡<br/>史跡等保存活用計画策定事業</p> | <p>国史跡古津八幡山遺跡を適切に保存、管理、活用していくための基本方針等の取扱い基準を策定します。</p>  | <p>通年</p> |
| <p>出土品の展示・公開・活用事業</p>            | <p>文化財センター(まいぶんポート)では、市内で発掘調査された出土品の展示を行います。また年4回の企画展と、センター敷地内の旧武田家住宅や考古資料・民俗資料を活用したイベントや講座を行います。</p> | <p>通年</p> |

# 《 資 料 》

## 教育委員会

- 平成28年度教育委員会関係職員数 ..... 90
  - (1) 事務局職員
  - (2) 市立学校の教職員
  - (3) 機関の職員

## 学校教育

- 市立学校園一覧 ..... 91
  - (1) 小学校
  - (2) 中学校
  - (3) 高等学校
  - (4) 幼稚園
  - (5) 特別支援学校
  - (6) 中等教育学校
- 市立学校園施設状況 ..... 97
  - (1) 小学校
  - (2) 中学校
  - (3) 高等学校
  - (4) 幼稚園
  - (5) 特別支援学校
  - (6) 中等教育学校
- 特別支援学級，特別支援学校設置状況 ..... 101
  - (1) 市立小・中学校特別支援学級
  - (2) 市立特別支援学校
  - (3) 学級の種別集計
- 新潟市に所在する新潟市立以外の学校園 ..... 103
  - (1) 大学・短期大学
  - (2) 高等学校
  - (3) 小学校・中学校
  - (4) 幼稚園
  - (5) 特別支援学校

## 生涯学習

- 生涯学習関係施設一覧 ..... 104
  - (1) 公民館
  - (2) 図書館
  - (3) その他の生涯学習関係施設
  - (4) 文化財センター
- 平成27年度生涯学習関係施設の利用状況 ..... 106
  - (1) 公民館利用状況
  - (2) 市立図書館貸出冊数一覧
  - (3) 大畑少年センター利用状況
  - (4) 若者支援センター利用状況
  - (5) 入徳館野外研修場利用状況
- 文化財一覧 ..... 109
- 新潟市内指定・登録文化財件数表 ..... 116

## 体育施設

- 体育施設一覧 ..... 117

# 教 育 委 員 会

## ●平成28年度教育委員会関係職員数

### (1) 事務局職員

H28. 5. 1現在

| 区 分   | 職 名  |       |       |      |             | 指導主事<br>(総括指導<br>主事を含む) | 管理主事<br>(総括管理<br>主事を含む) | 建築・機械・<br>電気・土木<br>等 | 栄養士 | その他 | 合 計 |
|-------|------|-------|-------|------|-------------|-------------------------|-------------------------|----------------------|-----|-----|-----|
|       | 教育次長 | 教育政策監 | 事務局参事 | 一般事務 | 社会教育<br>主 事 |                         |                         |                      |     |     |     |
| 事 務 局 | 2    |       |       | 87   | 3           | 24                      | 12                      | 8                    | 2   | 3   | 138 |

### (2) 市立学校の教職員

H28. 5. 1現在

| 区 分         | 教 員 |       | 養 護 教 員 |     | 事 務 職 員 |     | 実習助手 | 保育士・<br>介助員等 | 司 書 | 栄 養 職 員 |     | 調 理 員 | 用 務 員 |
|-------------|-----|-------|---------|-----|---------|-----|------|--------------|-----|---------|-----|-------|-------|
|             | 市 費 | 県 費   | 市 費     | 県 費 | 市 費     | 県 費 |      |              |     | 市 費     | 市 費 |       |       |
| 小 学 校       |     | 2,196 |         | 122 |         | 157 |      |              | 4   | 10      | 43  | 126   | 98    |
| 中 学 校       |     | 1,364 |         | 60  |         | 83  |      |              | 1   |         | 6   | 16    | 50    |
| 高 等 学 校     | 97  |       | 2       |     | 7       |     | 2    |              | 1   |         |     |       | 2     |
| 中 等 教 育 学 校 | 27  | 17    |         | 1   | 3       | 1   |      |              |     |         |     |       | 1     |
| 幼 稚 園       | 62  |       |         |     |         |     |      |              |     |         |     | 4     |       |
| 特 別 支 援 学 校 |     | 141   |         | 5   |         | 4   |      |              |     |         | 2   | 3     | 1     |
| 合 計         | 186 | 3,718 | 2       | 188 | 10      | 245 | 2    | 0            | 6   | 10      | 51  | 149   | 152   |

### (3) 機関の職員

H28. 5. 1現在

| 区 分                         | 職 名  |             | 指導主事 | 司書 | 調理員 | その他 | 合計  |
|-----------------------------|------|-------------|------|----|-----|-----|-----|
|                             | 一般事務 | 社会教育<br>主 事 |      |    |     |     |     |
| 生 涯 学 習 セ ン タ ー             | 11   | 1           |      | 2  |     |     | 13  |
| 公 民 館                       | 78   | 19          |      | 1  |     | 1   | 80  |
| 図 書 館                       | 14   | 1           |      | 42 |     |     | 56  |
| 総 合 教 育 セ ン タ ー             | 5    | 1           | 14   |    |     |     | 19  |
| 教 育 相 談 セ ン タ ー             |      |             | 6    |    |     |     | 6   |
| 特 別 支 援 教 育 サ ポ ー ト セ ン タ ー |      |             | 3    |    |     |     | 3   |
| 給 食 セ ン タ ー                 |      |             |      |    | 12  |     | 12  |
| 教 育 支 援 セ ン タ ー             | 17   |             |      |    |     |     | 17  |
| 合 計                         | 125  | 22          | 23   | 45 | 12  | 1   | 206 |

## 学 校 教 育

### ●市立学校園一覧

- 1 園児数・学級数及び職員数は、平成28年5月1日現在のものである。
- 2 本務者のみ計上。
- 3 産休・育休・休職・病休で教諭等が休んでいてその代わりに臨時代替者が入っている場合、その臨時代替者の人数は計上していない。
- 4 欠員補充のための臨時職員は、計上している。

#### (1) 小学校の部

| 連番 | 学番  | 学校名     | 生徒数 | 学級数 |      | 校長氏名  | 校長 | 教頭 | 主幹・教諭・助・教諭・教諭・論講 | 養護教諭・養護助教諭 | 栄養教諭 | 学務員 | 事務員 | 司書 | 栄養士(市) | 調理員 | 用務員 | 郵便番号     | 所在地                  | 電話<br>F A X                  |
|----|-----|---------|-----|-----|------|-------|----|----|------------------|------------|------|-----|-----|----|--------|-----|-----|----------|----------------------|------------------------------|
|    |     |         |     | 通   | 特別支援 |       |    |    |                  |            |      |     |     |    |        |     |     |          |                      |                              |
| 1  | 101 | 松浜小学校   | 544 | 19  | 2    | 石見 洋  | 1  | 1  | 24               | 1          | 1    | 0   | 2   | 1  | 0      | 5   | 1   | 950-3126 | 新潟市北区松浜3丁目19番地1      | 025-259-2045<br>025-259-4146 |
| 2  | 102 | 南浜小学校   | 93  | 6   | 1    | 佐藤 文雄 | 1  | 1  | 8                | 1          | 0    | 0   | 1   | 1  | 0      | 2   | 1   | 950-3102 | 新潟市北区鳥見町2078番地       | 025-255-2014<br>025-255-4121 |
| 3  | 103 | 太夫浜小学校  | 227 | 9   | 1    | 川又 健司 | 1  | 1  | 12               | 1          | 0    | 0   | 1   | 1  | 0      | 3   | 1   | 950-3112 | 新潟市北区太夫浜2045番地2      | 025-259-2251<br>025-258-6335 |
| 4  | 104 | 濁川小学校   | 372 | 13  | 1    | 諸橋 徹  | 1  | 1  | 16               | 1          | 1    | 0   | 2   | 1  | 0      | 4   | 1   | 950-3131 | 新潟市北区濁川284番地         | 025-259-2136<br>025-259-2956 |
| 5  | 105 | 葛塚小学校   | 639 | 23  | 2    | 坂井 敏明 | 1  | 1  | 26               | 1          | 1    | 0   | 2   | 1  | 0      | 5   | 2   | 950-3341 | 新潟市北区川西3丁目9番24号      | 025-387-4165<br>025-387-4166 |
| 6  | 106 | 葛塚東小学校  | 647 | 22  | 3    | 生田 雅之 | 1  | 1  | 31               | 1          | 0    | 0   | 1   | 1  | 0      | 0   | 1   | 950-3315 | 新潟市北区朝日町4丁目1番2号      | 025-386-8727<br>025-386-7906 |
| 7  | 107 | 太田小学校   | 61  | 6   | 0    | 小林 久哉 | 1  | 1  | 6                | 1          | 0    | 0   | 1   | 1  | 0      | 0   | 1   | 950-3313 | 新潟市北区太田817番地         | 025-387-2226<br>025-384-7210 |
| 8  | 108 | 木崎小学校   | 371 | 12  | 2    | 若月 信久 | 1  | 1  | 16               | 1          | 1    | 0   | 2   | 1  | 0      | 4   | 1   | 950-3304 | 新潟市北区木崎2973番地        | 025-387-3365<br>025-387-3973 |
| 9  | 109 | 笹山小学校   | 46  | 5   | 1    | 青木 博子 | 1  | 1  | 6                | 1          | 0    | 0   | 1   | 1  | 0      | 2   | 1   | 950-3301 | 新潟市北区笹山1457番地        | 025-387-2455<br>025-387-2600 |
| 10 | 110 | 早通南小学校  | 608 | 21  | 3    | 小林 和男 | 1  | 1  | 27               | 1          | 1    | 0   | 2   | 1  | 0      | 5   | 2   | 950-3373 | 新潟市北区須戸1丁目1番地1       | 025-386-2020<br>025-386-7917 |
| 11 | 111 | 岡方第一小学校 | 104 | 6   | 1    | 市橋 佳代 | 1  | 1  | 9                | 1          | 0    | 0   | 1   | 1  | 0      | 2   | 1   | 950-3353 | 新潟市北区長戸呂985番地        | 025-387-3335<br>025-384-7216 |
| 12 | 112 | 岡方第二小学校 | 93  | 6   | 1    | 渡邊 和徳 | 1  | 1  | 7                | 1          | 0    | 0   | 1   | 1  | 0      | 2   | 1   | 950-3368 | 新潟市北区森下1223番地        | 025-387-3380<br>025-384-7218 |
| 13 | 113 | 豊栄南小学校  | 73  | 6   | 1    | 長谷部芳樹 | 1  | 1  | 8                | 1          | 0    | 0   | 1   | 1  | 0      | 0   | 1   | 950-3338 | 新潟市北区長場2621番地        | 025-387-2274<br>025-384-7228 |
| 14 | 201 | 山の下小学校  | 217 | 7   | 2    | 蕪澤 均  | 1  | 1  | 11               | 1          | 0    | 0   | 1   | 1  | 0      | 2   | 1   | 950-0057 | 新潟市東区山の下町8番55号       | 025-273-9366<br>025-273-9367 |
| 15 | 202 | 大形小学校   | 927 | 30  | 4    | 今井 真悟 | 1  | 2  | 37               | 2          | 1    | 0   | 2   | 1  | 0      | 8   | 2   | 950-0813 | 新潟市東区大形本町2丁目6番1号     | 025-273-5755<br>025-273-5751 |
| 16 | 203 | 中野山小学校  | 449 | 16  | 2    | 本間 正人 | 1  | 1  | 19               | 1          | 1    | 0   | 2   | 1  | 0      | 5   | 2   | 950-0841 | 新潟市東区中野山1丁目1番1号      | 025-276-0464<br>025-276-4429 |
| 17 | 204 | 木戸小学校   | 398 | 13  | 3    | 宇ノ井修二 | 1  | 1  | 18               | 1          | 1    | 0   | 2   | 1  | 0      | 4   | 1   | 950-0861 | 新潟市東区中山4丁目1番1号       | 025-274-2367<br>025-274-2368 |
| 18 | 205 | 東山の下小学校 | 909 | 29  | 6    | 吉原 修英 | 1  | 2  | 38               | 2          | 1    | 0   | 2   | 1  | 0      | 6   | 2   | 950-0025 | 新潟市東区藤見町1丁目23番57号    | 025-273-2356<br>025-273-2357 |
| 19 | 206 | 桃山小学校   | 617 | 20  | 3    | 串田とよ子 | 1  | 1  | 26               | 1          | 1    | 0   | 2   | 1  | 0      | 5   | 1   | 950-0051 | 新潟市東区桃山町2丁目204番地     | 025-275-1251<br>025-275-1252 |
| 20 | 207 | 下山小学校   | 718 | 23  | 3    | 諸橋 智  | 1  | 1  | 30               | 1          | 1    | 0   | 1   | 1  | 0      | 0   | 1   | 950-0005 | 新潟市東区太平2丁目18番地       | 025-273-0069<br>025-273-4260 |
| 21 | 208 | 牡丹山小学校  | 770 | 25  | 2    | 齊川 豊  | 1  | 1  | 30               | 1          | 0    | 0   | 2   | 1  | 1      | 8   | 1   | 950-0872 | 新潟市東区牡丹山6丁目15番1号     | 025-273-4258<br>025-273-4259 |
| 22 | 209 | 東中野山小学校 | 573 | 20  | 4    | 輪倉 篤子 | 1  | 1  | 27               | 1          | 0    | 0   | 2   | 1  | 1      | 0   | 1   | 950-0835 | 新潟市東区猿ヶ馬場9番地         | 025-276-4121<br>025-276-4122 |
| 23 | 210 | 竹尾小学校   | 268 | 11  | 1    | 川崎 慶治 | 1  | 1  | 15               | 1          | 0    | 0   | 1   | 1  | 0      | 3   | 1   | 950-0862 | 新潟市東区竹尾2丁目18番1号      | 025-271-2628<br>025-271-2629 |
| 24 | 211 | 南中野山小学校 | 428 | 14  | 3    | 鈴木 剛  | 1  | 1  | 19               | 1          | 0    | 0   | 2   | 1  | 0      | 5   | 1   | 950-0841 | 新潟市東区中野山863番地1       | 025-276-1753<br>025-276-1699 |
| 25 | 212 | 江南小学校   | 417 | 14  | 2    | 西脇 進也 | 1  | 1  | 18               | 1          | 0    | 0   | 2   | 1  | 0      | 5   | 1   | 950-0855 | 新潟市東区江南5丁目1番地1       | 025-286-2895<br>025-286-2896 |
| 26 | 301 | 浜浦小学校   | 422 | 14  | 2    | 後藤 一雄 | 1  | 1  | 19               | 1          | 0    | 0   | 1   | 1  | 1      | 5   | 1   | 951-8151 | 新潟市中央区浜浦町1丁目1番地      | 025-266-3181<br>025-266-3182 |
| 27 | 302 | 関屋小学校   | 144 | 6   | 0    | 畠山 典子 | 1  | 1  | 7                | 1          | 0    | 0   | 1   | 1  | 0      | 2   | 1   | 951-8127 | 新潟市中央区関屋下川原町2丁目664番地 | 025-266-2166<br>025-266-2167 |
| 28 | 303 | 鏡淵小学校   | 216 | 8   | 4    | 渡辺 徹  | 1  | 1  | 19               | 1          | 0    | 1   | 1   | 1  | 0      | 2   | 1   | 951-8131 | 新潟市中央区白山浦1丁目207番地の3  | 025-265-4111<br>025-265-4112 |
| 29 | 304 | 白山小学校   | 263 | 11  | 3    | 高橋 昌利 | 1  | 1  | 17               | 1          | 0    | 0   | 1   | 1  | 0      | 3   | 1   | 951-8053 | 新潟市中央区川端町1丁目1番地      | 025-222-5111<br>025-222-5112 |
| 30 | 305 | 新潟小学校   | 589 | 19  | 3    | 近藤 朗  | 1  | 1  | 26               | 1          | 1    | 0   | 1   | 1  | 0      | 6   | 2   | 951-8106 | 新潟市中央区東大畑通1番町679番地   | 025-228-3059<br>025-228-0189 |
| 31 | 306 | 日和山小学校  | 336 | 12  | 2    | 阿部 正利 | 1  | 1  | 16               | 1          | 0    | 1   | 1   | 1  | 0      | 4   | 1   | 951-8018 | 新潟市中央区稲荷町3511番地      | 025-229-3682<br>025-229-3683 |
| 32 | 310 | 万代長嶺小学校 | 305 | 12  | 2    | 高橋いづみ | 1  | 1  | 19               | 1          | 0    | 1   | 1   | 1  | 0      | 3   | 1   | 950-0082 | 新潟市中央区東万代町4番1号       | 025-245-4488<br>025-245-4489 |
| 33 | 311 | 沼垂小学校   | 413 | 15  | 3    | 須田 哲明 | 1  | 1  | 21               | 1          | 0    | 0   | 1   | 1  | 1      | 5   | 1   | 950-0074 | 新潟市中央区鏡が岡5番5号        | 025-247-5326<br>025-247-5327 |

| 連番 | 学番  | 学校名     | 生徒数 | 学級数 |      | 校長氏名  | 校長 | 教頭 | 主幹教諭・助教諭・教諭・論議 | 養護教諭・養護助教諭 | 栄養教諭 | 学務員 | 事務員 | 司書 | 栄養士(市) | 調理員 | 用務員 | 郵便番号     | 所在地                 | 電話<br>F A X                  |
|----|-----|---------|-----|-----|------|-------|----|----|----------------|------------|------|-----|-----|----|--------|-----|-----|----------|---------------------|------------------------------|
|    |     |         |     | 通常  | 特別支援 |       |    |    |                |            |      |     |     |    |        |     |     |          |                     |                              |
| 34 | 312 | 山潟小学校   | 409 | 14  | 2    | 小林 昌英 | 1  | 1  | 19             | 1          | 0    | 0   | 2   | 1  | 0      | 4   | 1   | 950-0925 | 新潟市中央区弁天橋通3丁目3番1号   | 025-286-6796<br>025-286-4489 |
| 35 | 313 | 上所小学校   | 712 | 24  | 3    | 遠藤 英和 | 1  | 1  | 32             | 1          | 1    | 0   | 1   | 1  | 0      | 0   | 1   | 950-0971 | 新潟市中央区近江3丁目2番1号     | 025-283-7258<br>025-283-7259 |
| 36 | 314 | 鳥屋野小学校  | 890 | 29  | 2    | 山崎 功弥 | 1  | 2  | 37             | 2          | 1    | 0   | 2   | 1  | 0      | 6   | 2   | 950-0954 | 新潟市中央区美咲町2丁目4番7号    | 025-284-7253<br>025-284-7256 |
| 37 | 315 | 笹口小学校   | 290 | 12  | 2    | 松葉 俊枝 | 1  | 1  | 15             | 1          | 0    | 1   | 1   | 1  | 0      | 0   | 1   | 950-0911 | 新潟市中央区笹口2番47号       | 025-247-6218<br>025-247-6219 |
| 38 | 316 | 女池小学校   | 850 | 28  | 2    | 新井 秀和 | 1  | 2  | 34             | 1          | 1    | 0   | 2   | 1  | 0      | 0   | 2   | 950-0941 | 新潟市中央区女池6丁目4番1号     | 025-285-6795<br>025-285-5520 |
| 39 | 317 | 有明台小学校  | 226 | 9   | 1    | 長尾 嘉博 | 1  | 1  | 12             | 1          | 0    | 0   | 1   | 1  | 0      | 3   | 1   | 951-8145 | 新潟市中央区有明台4番1号       | 025-266-7176<br>025-266-7177 |
| 40 | 318 | 南万代小学校  | 370 | 12  | 2    | 須原 修  | 1  | 1  | 16             | 1          | 0    | 0   | 1   | 1  | 0      | 4   | 1   | 950-0908 | 新潟市中央区幸西4丁目1番1号     | 025-244-1458<br>025-245-3665 |
| 41 | 319 | 上山小学校   | 705 | 23  | 3    | 中村 芳郎 | 1  | 1  | 29             | 1          | 1    | 0   | 2   | 1  | 0      | 6   | 1   | 950-0945 | 新潟市中央区女池上山1丁目1番28号  | 025-284-5767<br>025-284-5768 |
| 42 | 320 | 桜が丘小学校  | 504 | 18  | 2    | 森 龍憲  | 1  | 1  | 22             | 1          | 1    | 0   | 2   | 1  | 0      | 5   | 1   | 950-0923 | 新潟市中央区姥ヶ山6丁目1番21号   | 025-286-2955<br>025-286-2956 |
| 43 | 321 | 紫竹山小学校  | 579 | 20  | 2    | 政谷 英樹 | 1  | 1  | 24             | 1          | 1    | 0   | 1   | 1  | 0      | 5   | 1   | 950-0914 | 新潟市中央区紫竹山1丁目12番1号   | 025-246-9225<br>025-246-9226 |
| 44 | 401 | 丸山小学校   | 244 | 12  | 1    | 泉 恭子  | 1  | 1  | 14             | 1          | 0    | 0   | 1   | 1  | 0      | 3   | 1   | 950-0115 | 新潟市江南区丸山300番地       | 025-276-2601<br>025-276-2762 |
| 45 | 402 | 大淵小学校   | 128 | 6   | 1    | 捧 俊夫  | 1  | 1  | 8              | 1          | 0    | 0   | 1   | 1  | 0      | 2   | 1   | 950-0105 | 新潟市江南区大淵1760番地の1    | 025-276-2631<br>025-276-8399 |
| 46 | 403 | 曾野木小学校  | 328 | 12  | 2    | 遠藤 昇  | 1  | 1  | 15             | 1          | 0    | 0   | 2   | 1  | 0      | 4   | 1   | 950-1134 | 新潟市江南区天野2丁目7番1号     | 025-280-6003<br>025-280-6600 |
| 47 | 404 | 両川小学校   | 128 | 6   | 1    | 荻野 真美 | 1  | 1  | 8              | 1          | 0    | 0   | 1   | 1  | 0      | 3   | 1   | 950-0324 | 新潟市江南区酒屋町687番地1     | 025-280-2046<br>025-280-6751 |
| 48 | 406 | 東曾野木小学校 | 238 | 10  | 4    | 内山 英紀 | 1  | 1  | 17             | 1          | 1    | 0   | 2   | 1  | 0      | 3   | 1   | 950-1141 | 新潟市江南区鐘木214番地1      | 025-284-5998<br>025-284-9974 |
| 49 | 407 | 横越小学校   | 604 | 20  | 4    | 河内 一美 | 1  | 1  | 26             | 1          | 0    | 0   | 2   | 1  | 1      | 6   | 2   | 950-0208 | 新潟市江南区横越中央6丁目3番1号   | 025-385-3551<br>025-385-4867 |
| 50 | 408 | 亀田小学校   | 517 | 17  | 2    | 田邊 裕一 | 1  | 1  | 22             | 1          | 1    | 0   | 2   | 1  | 0      | 0   | 1   | 950-0125 | 新潟市江南区亀田新明町1丁目1番46号 | 025-381-6124<br>025-381-6125 |
| 51 | 409 | 早通小学校   | 167 | 7   | 1    | 齊藤 裕子 | 1  | 1  | 9              | 1          | 0    | 0   | 1   | 1  | 0      | 0   | 1   | 950-0168 | 新潟市江南区早通5丁目7番2号     | 025-381-2234<br>025-381-2180 |
| 52 | 410 | 亀田東小学校  | 810 | 26  | 5    | 石田 正文 | 1  | 2  | 35             | 2          | 0    | 0   | 2   | 1  | 0      | 0   | 1   | 950-0123 | 新潟市江南区亀田水道町3丁目2番45号 | 025-381-4196<br>025-381-4197 |
| 53 | 411 | 亀田西小学校  | 621 | 21  | 5    | 齋木 健二 | 1  | 1  | 34             | 1          | 1    | 0   | 2   | 1  | 0      | 0   | 1   | 950-0151 | 新潟市江南区亀田四ツ興野4丁目1番1号 | 025-382-3041<br>025-382-3042 |
| 54 | 501 | 新津第一小学校 | 417 | 14  | 3    | 長谷川 豊 | 1  | 1  | 22             | 1          | 0    | 0   | 2   | 1  | 0      | 0   | 1   | 956-0864 | 新潟市秋葉区新津本町4丁目4番3号   | 0250-22-0069<br>0250-22-0983 |
| 55 | 502 | 新津第二小学校 | 381 | 12  | 2    | 高橋 初敏 | 1  | 1  | 15             | 1          | 2    | 0   | 2   | 1  | 1      | 0   | 1   | 956-0862 | 新潟市秋葉区新町2丁目3番3号     | 0250-22-0161<br>0250-22-6506 |
| 56 | 503 | 新津第三小学校 | 781 | 24  | 2    | 岩崎 道郎 | 1  | 1  | 31             | 1          | 0    | 0   | 1   | 1  | 0      | 0   | 1   | 956-0024 | 新潟市秋葉区山谷町3丁目4785番地  | 0250-24-5525<br>0250-24-8720 |
| 57 | 504 | 満日小学校   | 39  | 5   | 0    | 大田 博之 | 1  | 1  | 5              | 1          | 0    | 0   | 1   | 1  | 0      | 0   | 1   | 956-0802 | 新潟市秋葉区七日町17番地乙      | 0250-22-1106<br>0250-22-6507 |
| 58 | 505 | 結小学校    | 707 | 23  | 3    | 太田 伸男 | 1  | 1  | 30             | 1          | 0    | 0   | 1   | 1  | 0      | 0   | 1   | 956-0803 | 新潟市秋葉区結132番地        | 0250-22-0742<br>0250-22-6512 |
| 59 | 506 | 荻川小学校   | 623 | 22  | 2    | 松浦 清人 | 1  | 1  | 28             | 1          | 0    | 0   | 1   | 1  | 0      | 0   | 1   | 956-0002 | 新潟市秋葉区車場922番地1      | 0250-25-2171<br>0250-25-2172 |
| 60 | 507 | 小合東小学校  | 70  | 6   | 2    | 笠原 清隆 | 1  | 1  | 9              | 1          | 0    | 0   | 1   | 1  | 0      | 0   | 1   | 956-0006 | 新潟市秋葉区小戸上組234番地     | 0250-22-0948<br>0250-22-6516 |
| 61 | 508 | 小合小学校   | 87  | 6   | 0    | 鈴木多恵子 | 1  | 1  | 6              | 1          | 0    | 0   | 1   | 1  | 0      | 0   | 1   | 956-0046 | 新潟市秋葉区出戸180番地       | 0250-22-3015<br>0250-22-6527 |
| 62 | 509 | 金津小学校   | 233 | 10  | 2    | 小林 圭一 | 1  | 1  | 13             | 1          | 0    | 0   | 1   | 1  | 0      | 0   | 1   | 956-0847 | 新潟市秋葉区古津88番地        | 0250-22-0219<br>0250-22-6528 |
| 63 | 510 | 阿賀小学校   | 219 | 9   | 2    | 中川 陽一 | 1  | 1  | 13             | 1          | 1    | 0   | 1   | 1  | 0      | 0   | 1   | 956-0816 | 新潟市秋葉区新津東町2丁目1325番地 | 0250-22-0726<br>0250-22-6530 |
| 64 | 511 | 新関小学校   | 76  | 6   | 1    | 若林 智之 | 1  | 1  | 8              | 1          | 0    | 0   | 1   | 1  | 0      | 0   | 1   | 956-0825 | 新潟市秋葉区下新766番地       | 0250-22-0995<br>0250-22-6529 |
| 65 | 512 | 小須戸小学校  | 228 | 9   | 1    | 渋谷 徹  | 1  | 1  | 13             | 1          | 1    | 0   | 1   | 1  | 0      | 0   | 2   | 956-0121 | 新潟市秋葉区横川浜541番地1     | 0250-38-3500<br>0250-38-3501 |
| 66 | 513 | 矢代田小学校  | 232 | 9   | 2    | 渡辺 真也 | 1  | 1  | 13             | 1          | 0    | 0   | 1   | 1  | 0      | 0   | 1   | 956-0113 | 新潟市秋葉区矢代田596番地      | 0250-38-2233<br>0250-38-2204 |
| 67 | 601 | 新飯田小学校  | 93  | 6   | 1    | 田辺 清貴 | 1  | 1  | 8              | 1          | 0    | 0   | 1   | 1  | 0      | 0   | 1   | 950-1455 | 新潟市南区新飯田1791番地      | 025-374-2021<br>025-374-2027 |
| 68 | 602 | 茨曾根小学校  | 85  | 6   | 0    | 牧 弘樹  | 1  | 1  | 6              | 1          | 0    | 0   | 1   | 1  | 0      | 0   | 1   | 950-1456 | 新潟市南区茨曾根1432番地1     | 025-375-2119<br>025-375-1530 |
| 69 | 603 | 庄瀬小学校   | 96  | 6   | 1    | 涌井 寛之 | 1  | 1  | 8              | 1          | 0    | 0   | 1   | 1  | 0      | 0   | 1   | 950-1445 | 新潟市南区菱潟新田193番地      | 025-372-2909<br>025-372-2947 |
| 70 | 604 | 小林小学校   | 176 | 6   | 2    | 石川 敦子 | 1  | 1  | 9              | 1          | 0    | 0   | 1   | 1  | 0      | 0   | 1   | 950-1472 | 新潟市南区浦梨215番地1       | 025-372-2437<br>025-372-2450 |
| 71 | 605 | 白根小学校   | 501 | 18  | 2    | 須佐 一彦 | 1  | 1  | 25             | 1          | 0    | 0   | 2   | 1  | 0      | 0   | 2   | 950-1217 | 新潟市南区白根1407番地       | 025-372-3145<br>025-372-3147 |
| 72 | 606 | 白井小学校   | 141 | 6   | 1    | 江川 峰雄 | 1  | 1  | 8              | 1          | 0    | 0   | 1   | 1  | 0      | 0   | 1   | 950-1412 | 新潟市南区白井4483番地       | 025-373-5019<br>025-372-4039 |

| 連番  | 学番  | 学校名     | 生徒数   | 学級数  |      | 校長氏名  | 校長  | 教頭  | 主幹教諭・助教諭・教諭・論議 | 養護教諭・養護助教諭 | 栄養教諭 | 学校栄養職員 | 事務職員 | 司書  | 栄養士(市) | 調理員 | 用務員 | 郵便番号     | 所在地                        | 電話<br>F A X                  |
|-----|-----|---------|-------|------|------|-------|-----|-----|----------------|------------|------|--------|------|-----|--------|-----|-----|----------|----------------------------|------------------------------|
|     |     |         |       | 通常   | 特別支援 |       |     |     |                |            |      |        |      |     |        |     |     |          |                            |                              |
| 73  | 607 | 大鷲小学校   | 90    | 6    | 1    | 須貝 久弥 | 1   | 1   | 8              | 1          | 0    | 1      | 1    | 1   | 0      | 0   | 1   | 950-1405 | 新潟市南区東笠巻<br>1 2 0 2 番地     | 025-362-5431<br>025-362-5554 |
| 74  | 608 | 根岸小学校   | 170   | 6    | 2    | 金塚 一明 | 1   | 1   | 9              | 1          | 0    | 0      | 1    | 1   | 0      | 0   | 1   | 950-1247 | 新潟市南区山崎興野<br>2 2 8 8 番地    | 025-362-6250<br>025-362-1622 |
| 75  | 609 | 大通小学校   | 453   | 16   | 2    | 遣水 泰司 | 1   | 1   | 23             | 1          | 1    | 0      | 2    | 1   | 0      | 0   | 1   | 950-1202 | 新潟市南区大通南5丁目<br>5 4 2 6 番地  | 025-362-5735<br>025-362-6440 |
| 76  | 610 | 味方小学校   | 186   | 7    | 2    | 菊地 順子 | 1   | 1   | 11             | 1          | 1    | 0      | 1    | 1   | 0      | 5   | 1   | 950-1258 | 新潟市南区吉江<br>3 7 0 番地        | 025-373-3273<br>025-373-3370 |
| 77  | 611 | 月潟小学校   | 176   | 7    | 1    | 本多 一貴 | 1   | 1   | 9              | 1          | 1    | 0      | 1    | 1   | 0      | 0   | 1   | 950-1304 | 新潟市南区月潟<br>1 4 1 0 番地      | 025-375-2046<br>025-375-1404 |
| 78  | 701 | 小針小学校   | 685   | 23   | 2    | 浜田 尚  | 1   | 1   | 32             | 1          | 0    | 0      | 1    | 1   | 1      | 6   | 1   | 950-2022 | 新潟市西区小針2丁目<br>3 6 番1号      | 025-265-3231<br>025-265-3232 |
| 79  | 702 | 新通小学校   | 1022  | 33   | 3    | 南 敦   | 1   | 2   | 40             | 2          | 1    | 0      | 2    | 1   | 0      | 0   | 2   | 950-2041 | 新潟市西区坂井東6丁目<br>1 8 番1号     | 025-269-2004<br>025-269-2810 |
| 80  | 703 | 内野小学校   | 750   | 25   | 4    | 小川 靖二 | 1   | 1   | 33             | 1          | 1    | 0      | 2    | 1   | 0      | 7   | 2   | 950-2113 | 新潟市西区内野山手2丁目<br>1 8 番3 6 号 | 025-262-3121<br>025-262-3122 |
|     |     | 希望が丘分校  | 3     | 2    | 0    |       | 0   | 0   | 2              | 0          | 0    | 0      | 0    | 0   | 0      | 0   | 0   | 0        | 950-2171                   | 新潟市西区五十嵐3の町<br>9 9 5 2 番地    |
| 81  | 704 | 木山小学校   | 67    | 6    | 1    | 南 啓史  | 1   | 1   | 8              | 1          | 0    | 0      | 1    | 1   | 0      | 2   | 1   | 950-2252 | 新潟市西区谷内<br>1 8 8 6 番地      | 025-239-2044<br>025-239-3807 |
| 82  | 705 | 赤塚小学校   | 270   | 11   | 2    | 内木 正宏 | 1   | 1   | 15             | 1          | 0    | 0      | 1    | 1   | 0      | 3   | 1   | 950-2261 | 新潟市西区赤塚<br>4 4 7 8 番地      | 025-239-2019<br>025-239-3803 |
| 83  | 706 | 小瀬小学校   | 73    | 6    | 0    | 尾身 浩光 | 1   | 1   | 6              | 1          | 0    | 0      | 1    | 1   | 0      | 2   | 1   | 950-2132 | 新潟市西区小瀬<br>6 3 7 番地        | 025-261-1401<br>025-262-3105 |
| 84  | 707 | 笠木小学校   | 39    | 4    | 0    | 井浦 順子 | 1   | 1   | 4              | 1          | 0    | 0      | 1    | 1   | 0      | 2   | 1   | 950-2123 | 新潟市西区笠木<br>1 6 9 5 番地      | 025-262-2265<br>025-262-2970 |
| 85  | 708 | 青山小学校   | 347   | 13   | 3    | 杉中 規彦 | 1   | 1   | 18             | 1          | 0    | 0      | 1    | 1   | 0      | 4   | 1   | 950-2071 | 新潟市西区西有明町<br>4 番1号         | 025-267-0433<br>025-267-0434 |
| 86  | 709 | 真砂小学校   | 397   | 14   | 2    | 永井 裕子 | 1   | 1   | 17             | 1          | 0    | 1      | 2    | 1   | 0      | 0   | 1   | 950-2074 | 新潟市西区真砂3丁目<br>2 4 番1号      | 025-267-1850<br>025-267-5212 |
| 87  | 710 | 五十嵐小学校  | 753   | 25   | 2    | 渡邊 辰弘 | 1   | 1   | 32             | 1          | 1    | 0      | 2    | 1   | 0      | 0   | 1   | 950-2064 | 新潟市西区寺尾西4丁目<br>2 3 番1号     | 025-269-3117<br>025-269-3118 |
| 88  | 711 | 坂井輪小学校  | 688   | 24   | 2    | 川又 均  | 1   | 1   | 29             | 1          | 1    | 0      | 2    | 1   | 0      | 6   | 1   | 950-2041 | 新潟市西区坂井東1丁目<br>2 番1号       | 025-231-3201<br>025-231-1766 |
| 89  | 712 | 坂井東小学校  | 419   | 14   | 2    | 佐藤 秀彦 | 1   | 1   | 20             | 1          | 0    | 1      | 2    | 1   | 0      | 5   | 1   | 950-2041 | 新潟市西区坂井東5丁目<br>1 7 番1号     | 025-260-2117<br>025-260-2118 |
| 90  | 713 | 西内野小学校  | 657   | 22   | 1    | 今町 義彦 | 1   | 1   | 26             | 1          | 0    | 0      | 2    | 1   | 1      | 5   | 2   | 950-2172 | 新潟市西区内野上新町<br>3 0 8 番地1    | 025-261-0480<br>025-261-0780 |
| 91  | 714 | 東青山小学校  | 514   | 17   | 2    | 石川 治  | 1   | 1   | 21             | 1          | 0    | 0      | 1    | 1   | 1      | 5   | 1   | 950-2002 | 新潟市西区青山<br>2 6 1 番地1       | 025-231-9611<br>025-231-9623 |
| 92  | 715 | 大野小学校   | 379   | 14   | 2    | 池上 勉  | 1   | 1   | 17             | 1          | 1    | 0      | 2    | 1   | 1      | 0   | 1   | 950-1111 | 新潟市西区大野町<br>3 1 4 0 番地乙    | 025-377-2046<br>025-377-0733 |
| 93  | 716 | 黒崎南小学校  | 170   | 6    | 2    | 青木 清美 | 1   | 1   | 9              | 1          | 0    | 0      | 1    | 1   | 0      | 0   | 1   | 950-1122 | 新潟市西区木場<br>9 1 1 番地1       | 025-370-1170<br>025-377-1061 |
| 94  | 717 | 山田小学校   | 481   | 16   | 2    | 阿部 潤  | 1   | 1   | 20             | 1          | 0    | 0      | 2    | 1   | 0      | 0   | 1   | 950-1101 | 新潟市西区山田<br>2 7 8 1 番地2     | 025-377-2114<br>025-377-0707 |
| 95  | 718 | 立仏小学校   | 345   | 12   | 2    | 伊藤 正弘 | 1   | 1   | 15             | 1          | 0    | 0      | 1    | 1   | 0      | 0   | 1   | 950-1103 | 新潟市西区立仏<br>9 5 0 番地        | 025-377-5521<br>025-377-0711 |
| 96  | 801 | 岩室小学校   | 178   | 7    | 2    | 伊丹 和哉 | 1   | 1   | 10             | 1          | 0    | 0      | 1    | 1   | 0      | 0   | 1   | 953-0131 | 新潟市西蒲区西長島<br>5 1 0 番地      | 0256-82-2026<br>0256-82-5748 |
| 97  | 802 | 和納小学校   | 225   | 8    | 2    | 松野 孝雄 | 1   | 1   | 12             | 1          | 0    | 0      | 1    | 1   | 0      | 0   | 1   | 953-0125 | 新潟市西蒲区和納<br>1 2 1 2 番地     | 0256-82-3028<br>0256-82-5780 |
| 98  | 803 | 曾根小学校   | 243   | 8    | 1    | 小林 広紀 | 1   | 1   | 11             | 1          | 1    | 0      | 1    | 1   | 0      | 0   | 1   | 959-0422 | 新潟市西蒲区曾根<br>7 5 0 番地       | 0256-88-3128<br>0256-88-3129 |
| 99  | 804 | 鎧郷小学校   | 180   | 7    | 2    | 吉田富貴子 | 1   | 1   | 10             | 1          | 0    | 0      | 1    | 1   | 0      | 0   | 1   | 959-0434 | 新潟市西蒲区天竺堂<br>4 1 2 番地4     | 0256-88-2121<br>0256-88-3170 |
| 100 | 805 | 升潟小学校   | 83    | 6    | 1    | 田代 孝  | 1   | 1   | 7              | 1          | 0    | 0      | 1    | 1   | 0      | 0   | 1   | 959-0413 | 新潟市西蒲区升潟<br>2 1 7 9 番地     | 0256-88-2581<br>0256-88-2499 |
| 101 | 806 | 潟東小学校   | 250   | 10   | 2    | 篠宮 敏明 | 1   | 1   | 15             | 1          | 1    | 0      | 1    | 1   | 0      | 0   | 1   | 959-0515 | 新潟市西蒲区今井<br>1 0 3 1 番地     | 0256-86-2205<br>0256-86-3665 |
| 102 | 809 | 中之口東小学校 | 132   | 6    | 2    | 齋藤 淳  | 1   | 1   | 9              | 1          | 0    | 0      | 1    | 1   | 0      | 0   | 1   | 950-1325 | 新潟市西蒲区小吉<br>1 1 0 0 番地     | 025-375-2135<br>025-375-2765 |
| 103 | 810 | 中之口西小学校 | 127   | 6    | 1    | 田中 恒夫 | 1   | 1   | 8              | 1          | 1    | 0      | 1    | 1   | 0      | 0   | 1   | 950-1348 | 新潟市西蒲区打越甲<br>2 4 4 番地      | 025-375-3015<br>025-375-3374 |
| 104 | 811 | 越前小学校   | 49    | 5    | 0    | 永井 高志 | 1   | 1   | 5              | 1          | 0    | 0      | 1    | 1   | 0      | 0   | 1   | 953-0012 | 新潟市西蒲区越前浜<br>4 6 7 0 番地    | 0256-77-2052<br>0256-77-2084 |
| 105 | 812 | 松野尾小学校  | 93    | 6    | 1    | 本間アユ子 | 1   | 1   | 9              | 1          | 0    | 0      | 1    | 1   | 0      | 0   | 1   | 953-0015 | 新潟市西蒲区松野尾<br>6 9 0 番地      | 0256-72-2811<br>0256-72-2907 |
| 106 | 813 | 巻南小学校   | 405   | 14   | 3    | 小濱 亨  | 1   | 1   | 21             | 1          | 1    | 2      | 2    | 1   | 0      | 0   | 2   | 953-0043 | 新潟市西蒲区堀山新田<br>1 3 0 1 番地   | 0256-72-2067<br>0256-72-2502 |
| 107 | 814 | 漆山小学校   | 188   | 6    | 3    | 浅野 秀之 | 1   | 1   | 10             | 1          | 0    | 0      | 1    | 1   | 0      | 0   | 1   | 953-0061 | 新潟市西蒲区馬堀<br>4 5 1 5 番地     | 0256-73-2036<br>0256-73-2093 |
| 108 | 815 | 巻北小学校   | 529   | 18   | 3    | 大矢 宏  | 1   | 1   | 24             | 1          | 0    | 0      | 2    | 1   | 0      | 0   | 2   | 953-0023 | 新潟市西蒲区竹野町<br>1 6 3 番地      | 0256-72-6131<br>0256-72-6132 |
| 合計  |     |         | 39577 | 1438 | 214  |       | 108 | 114 | 1901           | 113        | 37   | 9      | 148  | 108 | 10     | 221 | 124 |          |                            |                              |

## (2) 中学校の部

| 連番 | 学番   | 学校名     | 生徒数 | 学級数 |      | 校長氏名  | 校長 | 教頭 | 主幹・教諭・助教諭・教諭・論講 | 養護教諭・助教諭 | 栄養教諭 | 学校栄養職員 | 事務職員 | 司書 | 栄養士(市) | 調理員 | 用務員 | 郵便番号     | 所在地                | 電話<br>FAX                    |
|----|------|---------|-----|-----|------|-------|----|----|-----------------|----------|------|--------|------|----|--------|-----|-----|----------|--------------------|------------------------------|
|    |      |         |     | 通常  | 特別支援 |       |    |    |                 |          |      |        |      |    |        |     |     |          |                    |                              |
| 1  | 2101 | 松浜中学校   | 375 | 12  | 1    | 岡田 聡  | 1  | 1  | 21              | 1        | 0    | 0      | 2    | 1  | 0      | 0   | 1   | 950-3126 | 新潟市北区松浜5丁目1番地2     | 025-259-2106<br>025-259-5639 |
| 2  | 2102 | 南浜中学校   | 100 | 3   | 1    | 和泉 哲章 | 1  | 1  | 9               | 1        | 0    | 0      | 1    | 1  | 0      | 0   | 1   | 950-3102 | 新潟市北区島見町3番地5       | 025-255-2013<br>025-255-3765 |
| 3  | 2103 | 濁川中学校   | 184 | 6   | 1    | 永井 喜博 | 1  | 1  | 12              | 1        | 0    | 0      | 1    | 1  | 0      | 0   | 1   | 950-3134 | 新潟市北区新崎5番地7        | 025-259-2150<br>025-259-7987 |
| 4  | 2104 | 葛塚中学校   | 347 | 12  | 2    | 若月 弘久 | 1  | 1  | 22              | 1        | 1    | 0      | 1    | 1  | 0      | 0   | 1   | 950-3313 | 新潟市北区太田乙4番地3       | 025-387-2430<br>025-387-2033 |
| 5  | 2105 | 木崎中学校   | 202 | 8   | 1    | 曾武川 隆 | 1  | 1  | 14              | 1        | 0    | 0      | 1    | 1  | 0      | 4   | 1   | 950-3304 | 新潟市北区木崎3番地1        | 025-387-3366<br>025-387-2273 |
| 6  | 2106 | 岡方中学校   | 110 | 4   | 1    | 中川 潔  | 1  | 1  | 8               | 1        | 0    | 0      | 1    | 1  | 0      | 2   | 1   | 950-3365 | 新潟市北区太子堂1番地4       | 025-387-3338<br>025-387-3232 |
| 7  | 2107 | 早通中学校   | 322 | 10  | 2    | 佐藤 文俊 | 1  | 1  | 22              | 1        | 0    | 1      | 2    | 1  | 0      | 4   | 1   | 950-3372 | 新潟市北区早通3番地6        | 025-386-7333<br>025-386-7338 |
| 8  | 2108 | 光晴中学校   | 331 | 11  | 2    | 田村 祐一 | 1  | 1  | 21              | 1        | 1    | 0      | 1    | 1  | 0      | 0   | 1   | 950-3343 | 新潟市北区上土地亀4番地1      | 025-387-2412<br>025-387-2571 |
| 9  | 2201 | 東新潟中学校  | 500 | 15  | 3    | 高橋 恒彦 | 1  | 1  | 31              | 1        | 0    | 0      | 2    | 1  | 0      | 0   | 1   | 950-0871 | 新潟市東区山木戸1丁目2番1号    | 025-273-8341<br>025-273-8342 |
| 10 | 2202 | 山の下中学校  | 473 | 14  | 2    | 大場 雅夫 | 1  | 1  | 25              | 1        | 0    | 0      | 2    | 1  | 0      | 0   | 1   | 950-0052 | 新潟市東区秋葉通2丁目3番地7    | 025-273-9278<br>025-273-9279 |
| 11 | 2203 | 大形中学校   | 445 | 14  | 2    | 太田 三平 | 1  | 1  | 25              | 1        | 0    | 0      | 2    | 1  | 0      | 0   | 1   | 950-0806 | 新潟市東区海老ヶ瀬1番地2      | 025-273-0369<br>025-274-8296 |
| 12 | 2204 | 石山中学校   | 481 | 15  | 3    | 田中 哲夫 | 1  | 1  | 31              | 1        | 0    | 0      | 2    | 1  | 0      | 0   | 1   | 950-0853 | 新潟市東区東明6丁目2番地2     | 025-286-3279<br>025-286-5379 |
| 13 | 2205 | 藤見中学校   | 404 | 13  | 2    | 加藤 久  | 1  | 1  | 24              | 1        | 0    | 0      | 2    | 1  | 0      | 0   | 2   | 950-0026 | 新潟市東区小金町3丁目5番1号    | 025-275-1231<br>025-275-1232 |
| 14 | 2206 | 木戸中学校   | 485 | 16  | 2    | 上野 昌弘 | 1  | 1  | 29              | 1        | 0    | 0      | 2    | 1  | 0      | 0   | 1   | 950-0891 | 新潟市東区上木戸5丁目1番1号    | 025-274-2615<br>025-274-2616 |
| 15 | 2207 | 東石山中学校  | 483 | 15  | 4    | 高口 和治 | 1  | 1  | 31              | 1        | 0    | 0      | 2    | 1  | 0      | 0   | 1   | 950-0837 | 新潟市東区若葉町2丁目1番1号    | 025-277-3181<br>025-277-3182 |
| 16 | 2208 | 下山中学校   | 343 | 11  | 1    | 佐藤 壮  | 1  | 1  | 20              | 1        | 0    | 0      | 1    | 1  | 0      | 0   | 1   | 950-0003 | 新潟市東区下山1丁目1番地2     | 025-272-0263<br>025-272-0264 |
| 17 | 2301 | 関屋中学校   | 478 | 15  | 2    | 澁谷 雅秀 | 1  | 1  | 27              | 1        | 1    | 0      | 1    | 1  | 0      | 5   | 1   | 951-8151 | 新潟市中央区浜浦町2丁目1番地1   | 025-266-4131<br>025-266-4132 |
| 18 | 2302 | 鳥屋野中学校  | 813 | 24  | 2    | 石坂 学  | 1  | 1  | 45              | 2        | 0    | 0      | 2    | 1  | 0      | 0   | 2   | 950-0941 | 新潟市中央区女池4丁目3番1号    | 025-285-7201<br>025-285-7202 |
| 19 | 2303 | 白新中学校   | 213 | 7   | 5    | 濱中 力也 | 1  | 1  | 22              | 1        | 0    | 0      | 1    | 1  | 0      | 3   | 1   | 951-8133 | 新潟市中央区川岸町2丁目4番地4   | 025-266-2136<br>025-266-2137 |
| 20 | 2304 | 寄居中学校   | 253 | 9   | 3    | 清水 卓  | 1  | 1  | 21              | 1        | 0    | 0      | 1    | 1  | 0      | 0   | 1   | 951-8114 | 新潟市中央区管所通2番地5      | 025-228-4923<br>025-228-0194 |
| 21 | 2305 | 新潟柳都中学校 | 261 | 8   | 3    | 本間 修一 | 1  | 1  | 20              | 1        | 0    | 0      | 1    | 1  | 0      | 0   | 1   | 951-8071 | 新潟市中央区栄町3丁目4番1号    | 025-228-6547<br>025-228-0985 |
| 22 | 2307 | 宮浦中学校   | 488 | 16  | 2    | 中部 俊幸 | 1  | 1  | 30              | 1        | 0    | 0      | 1    | 1  | 0      | 0   | 1   | 950-0088 | 新潟市中央区万代5丁目6番1号    | 025-247-5341<br>025-247-5342 |
| 23 | 2308 | 上山中学校   | 705 | 21  | 4    | 猪股 博英 | 1  | 1  | 41              | 1        | 0    | 0      | 2    | 1  | 0      | 0   | 1   | 950-0945 | 新潟市中央区女池上山5丁目1番13号 | 025-284-6166<br>025-284-6167 |
| 24 | 2309 | 山潟中学校   | 410 | 12  | 2    | 山田 聡  | 1  | 1  | 21              | 1        | 0    | 0      | 2    | 1  | 0      | 0   | 1   | 950-0922 | 新潟市中央区山二ツ1番地1      | 025-286-5369<br>025-286-5389 |
| 25 | 2401 | 大江山中学校  | 193 | 6   | 2    | 佐藤 宏欣 | 1  | 1  | 13              | 1        | 0    | 0      | 1    | 1  | 0      | 0   | 1   | 950-0113 | 新潟市江南区西山4番地1       | 025-276-2632<br>025-276-2952 |
| 26 | 2402 | 曾野木中学校  | 264 | 9   | 2    | 徳田 正雄 | 1  | 1  | 20              | 1        | 1    | 0      | 2    | 1  | 0      | 3   | 1   | 950-1136 | 新潟市江南区曾川甲3番地7      | 025-280-6414<br>025-280-6004 |
| 27 | 2403 | 両川中学校   | 62  | 3   |      | 小畑 裕  | 1  | 1  | 6               | 1        | 0    | 1      | 1    | 1  | 0      | 2   | 1   | 950-0324 | 新潟市江南区酒屋町7番地2      | 025-280-2020<br>025-280-3866 |
| 28 | 2404 | 横越中学校   | 323 | 10  | 2    | 佐藤 裕  | 1  | 1  | 20              | 1        | 0    | 0      | 1    | 1  | 0      | 4   | 1   | 950-0208 | 新潟市江南区横越中央3丁目4番1号  | 025-385-2013<br>025-385-3718 |
| 29 | 2405 | 亀田中学校   | 591 | 17  | 3    | 森 知之  | 1  | 1  | 33              | 1        | 0    | 0      | 2    | 1  | 0      | 0   | 1   | 950-0137 | 新潟市江南区城山1丁目3番5号    | 025-382-3191<br>025-382-4230 |
| 30 | 2406 | 亀田西中学校  | 359 | 11  | 2    | 堀川 雅司 | 1  | 1  | 21              | 1        | 0    | 0      | 2    | 1  | 0      | 0   | 1   | 950-0156 | 新潟市江南区早苗3丁目1番8号    | 025-382-7446<br>025-382-7445 |
| 31 | 2501 | 新津第一中学校 | 562 | 17  | 2    | 山田 秀樹 | 1  | 1  | 30              | 1        | 0    | 0      | 2    | 1  | 0      | 0   | 1   | 956-0033 | 新潟市秋葉区新栄町4番1号      | 0250-22-3622<br>0250-22-6407 |
| 32 | 2502 | 新津第二中学校 | 610 | 19  | 3    | 佐久間栄基 | 1  | 1  | 36              | 1        | 0    | 0      | 2    | 1  | 0      | 0   | 2   | 956-0804 | 新潟市秋葉区荻島1丁目1番17号   | 0250-22-0741<br>0250-22-6552 |
| 33 | 2503 | 新津第五中学校 | 450 | 14  | 2    | 渡辺 義光 | 1  | 1  | 28              | 1        | 0    | 1      | 2    | 1  | 0      | 0   | 1   | 956-0816 | 新潟市秋葉区新津東町2丁目7番29号 | 0250-22-0477<br>0250-22-6564 |
| 34 | 2504 | 小合中学校   | 85  | 3   | 1    | 小竹 智  | 1  | 1  | 8               | 1        | 0    | 0      | 1    | 1  | 0      | 0   | 1   | 956-0007 | 新潟市秋葉区小戸下組7番地7     | 0250-22-0942<br>0250-22-6567 |
| 35 | 2505 | 金津中学校   | 162 | 6   | 2    | 竹之内佳子 | 1  | 1  | 13              | 1        | 0    | 0      | 1    | 1  | 0      | 0   | 1   | 956-0843 | 新潟市秋葉区割町1番地2       | 0250-22-0387<br>0250-22-6586 |
| 36 | 2506 | 小須戸中学校  | 248 | 9   | 2    | 神田 一弘 | 1  | 1  | 18              | 1        | 0    | 0      | 1    | 1  | 0      | 0   | 2   | 956-0121 | 新潟市秋葉区横川浜5番地6      | 0250-38-2133<br>0250-38-4100 |
| 37 | 2601 | 白南中学校   | 124 | 4   | 1    | 丸山 明生 | 1  | 1  | 9               | 1        | 0    | 0      | 1    | 1  | 0      | 0   | 1   | 950-1456 | 新潟市南区茨曾根7番地19      | 025-375-1250<br>025-375-1255 |



| 連番 | 学番   | 学校名     | 生徒数   | 学級数 |      | 校長氏名  | 校長 | 教頭 | 師幹・教諭・助教諭・教諭・論講 | 養護教諭・助教諭 | 栄養教諭 | 学校栄養職員 | 事務職員 | 司書 | 栄養士(市) | 調理員 | 用務員 | 郵便番号     | 所在地              | 電話<br>F A X                  |
|----|------|---------|-------|-----|------|-------|----|----|-----------------|----------|------|--------|------|----|--------|-----|-----|----------|------------------|------------------------------|
|    |      |         |       | 通常  | 特別支援 |       |    |    |                 |          |      |        |      |    |        |     |     |          |                  |                              |
| 38 | 2602 | 白根第一中学校 | 393   | 12  | 2    | 宮崎 繁夫 | 1  | 1  | 23              | 1        | 0    | 0      | 2    | 1  | 0      | 0   | 1   | 950-1217 | 新潟市南区白根407番地     | 025-373-1811<br>025-373-1812 |
| 39 | 2603 | 白井中学校   | 80    | 3   | 1    | 土屋 浩  | 1  | 1  | 7               | 1        | 0    | 0      | 1    | 1  | 0      | 0   | 1   | 950-1412 | 新潟市南区白井1425番地    | 025-373-5402<br>025-373-5469 |
| 40 | 2604 | 白根北中学校  | 368   | 12  | 2    | 玉木 浩  | 1  | 1  | 23              | 1        | 0    | 0      | 2    | 1  | 0      | 0   | 1   | 950-1407 | 新潟市南区鷺ノ木新田4814番地 | 025-362-1150<br>025-362-5517 |
| 41 | 2605 | 味方中学校   | 86    | 3   | 2    | 後藤 恒  | 1  | 1  | 9               | 1        | 0    | 0      | 1    | 1  | 0      | 0   | 1   | 950-1261 | 新潟市南区味方1199番地    | 025-372-2078<br>025-372-4745 |
| 42 | 2606 | 月潟中学校   | 82    | 3   | 1    | 会田 政弘 | 1  | 1  | 7               | 1        | 0    | 0      | 1    | 1  | 0      | 0   | 1   | 950-1304 | 新潟市南区月潟740番地     | 025-375-2106<br>025-375-2917 |
| 43 | 2701 | 坂井輪中学校  | 703   | 21  | 3    | 小島 成生 | 1  | 1  | 39              | 1        | 0    | 0      | 2    | 1  | 0      | 0   | 2   | 950-2055 | 新潟市西区寺尾上3丁目1番36号 | 025-269-2009<br>025-269-3109 |
| 44 | 2702 | 内野中学校   | 616   | 18  | 2    | 藤本 洋則 | 1  | 1  | 34              | 1        | 0    | 0      | 1    | 1  | 0      | 0   | 1   | 950-2151 | 新潟市西区内野西1丁目10番1号 | 025-262-3161<br>025-262-3162 |
| 45 |      | 希望が丘分校  | 11    | 2   | 1    |       |    | 4  | 1               | 0        | 0    | 1      | 0    | 0  | 0      | 0   | 0   | 0        | 0                | 950-2171                     |
| 46 | 2703 | 赤塚中学校   | 160   | 6   | 1    | 石川 潤  | 1  | 1  | 12              | 1        | 0    | 0      | 1    | 1  | 0      | 0   | 1   | 950-2261 | 新潟市西区赤塚5590番地    | 025-239-2029<br>025-239-3313 |
| 47 | 2704 | 中野小屋中学校 | 54    | 3   | 1    | 佐藤 靖子 | 1  | 1  | 7               | 1        | 0    | 0      | 1    | 1  | 0      | 0   | 1   | 950-2125 | 新潟市西区中野小屋932番地   | 025-262-4332<br>025-261-5146 |
| 48 | 2705 | 小針中学校   | 875   | 27  | 2    | 高地 啓衛 | 1  | 2  | 45              | 2        | 0    | 0      | 2    | 1  | 0      | 0   | 2   | 950-2022 | 新潟市西区小針1丁目37番1号  | 025-267-1851<br>025-267-1852 |
| 49 | 2706 | 五十嵐中学校  | 532   | 17  | 2    | 高野 浩憲 | 1  | 1  | 31              | 1        | 0    | 0      | 2    | 1  | 0      | 0   | 1   | 950-2076 | 新潟市西区上新栄町5丁目3番1号 | 025-260-1490<br>025-260-1491 |
| 50 | 2707 | 小新中学校   | 347   | 12  | 1    | 本間 寿美 | 1  | 1  | 21              | 1        | 0    | 0      | 1    | 1  | 0      | 0   | 2   | 950-2024 | 新潟市西区小新西3丁目18番1号 | 025-233-1825<br>025-233-1826 |
| 51 | 2708 | 黒埼中学校   | 589   | 18  | 2    | 永井 良二 | 1  | 1  | 32              | 1        | 0    | 0      | 2    | 1  | 0      | 0   | 1   | 950-1111 | 新潟市西区大野町2540番地1  | 025-377-2049<br>025-377-0802 |
| 52 | 2801 | 岩室中学校   | 205   | 6   | 1    | 大橋 英喜 | 1  | 1  | 13              | 1        | 0    | 0      | 1    | 1  | 0      | 0   | 1   | 953-0132 | 新潟市西蒲区西中1421番地   | 0256-82-2059<br>0256-82-4381 |
| 53 | 2802 | 西川中学校   | 292   | 9   | 2    | 齋藤 雅敏 | 1  | 1  | 19              | 1        | 0    | 0      | 1    | 1  | 0      | 0   | 1   | 959-0422 | 新潟市西蒲区曾根1828番地3  | 0256-88-3148<br>0256-88-3149 |
| 54 | 2803 | 潟東中学校   | 145   | 6   | 1    | 大倉 武  | 1  | 1  | 11              | 1        | 0    | 0      | 1    | 1  | 0      | 0   | 1   | 959-0505 | 新潟市西蒲区三方250番地    | 0256-86-3007<br>0256-86-3568 |
| 55 | 2804 | 中之口中学校  | 167   | 6   | 1    | 西村 渉  | 1  | 1  | 11              | 1        | 0    | 0      | 1    | 1  | 0      | 0   | 1   | 950-1327 | 新潟市西蒲区中之口660番地   | 025-375-2337<br>025-375-2797 |
| 56 | 2805 | 巻東中学校   | 303   | 10  | 1    | 渡邊由紀夫 | 1  | 1  | 19              | 1        | 0    | 0      | 1    | 1  | 0      | 0   | 1   | 953-0067 | 新潟市西蒲区潟頭1493番地   | 0256-72-3332<br>0256-72-3332 |
| 57 | 2806 | 巻西中学校   | 369   | 12  | 2    | 遠藤 宜秀 | 1  | 1  | 23              | 1        | 0    | 0      | 2    | 1  | 0      | 0   | 2   | 953-0022 | 新潟市西蒲区仁箇42番地1    | 0256-72-3387<br>0256-72-8985 |
| 合計 |      |         | 19616 | 625 | 107  |       | 56 | 58 | 1217            | 59       | 4    | 3      | 82   | 56 | 0      | 27  | 64  |          |                  |                              |

(3) 高等学校の部

| 学番         | 学校名    | 学科名        | 学級数     | 生徒数        | 校長氏名  | 校長 | 教頭 | 師幹・教諭・助教諭・教諭・論講 | 養護教諭・助教諭 | 実習助手 | 事務職員 | 司書 | 用務員 | 郵便番号     | 所在地               | 電話<br>F A X                  |
|------------|--------|------------|---------|------------|-------|----|----|-----------------|----------|------|------|----|-----|----------|-------------------|------------------------------|
|            |        |            |         |            |       |    |    |                 |          |      |      |    |     |          |                   |                              |
| 全日制<br>301 | 万代高等学校 | 普通<br>英語理数 | 15<br>3 | 599<br>121 | 杉田 勉  | 1  | 1  | 52              | 1        | 1    | 5    | 1  | 1   | 950-8666 | 新潟市中央区沼垂東6丁目8番1号  | 025-241-0193<br>025-241-0197 |
| 合計         |        |            | 18      | 720        |       | 1  | 1  | 52              | 1        | 1    | 5    | 1  | 1   |          |                   |                              |
| 定時制<br>303 | 明鏡高等学校 | 普通         | 15      | 398        | 柴田 圭介 | 1  | 2  | 40              | 1        | 1    | 4    | 0  | 2   | 950-0075 | 新潟市中央区沼垂東6丁目11番1号 | 025-246-3535<br>025-246-3660 |
| 合計         |        |            | 15      | 398        |       | 1  | 2  | 40              | 1        | 1    | 4    | 0  | 2   |          |                   |                              |

(4) 幼稚園の部

| 連番 | 学番  | 園名      | 学級数 | 園児数 |     |     |     | 園長氏名   | 園長 | 教頭 | 教諭・講師・助教諭 | 養護師 | 調理員 | 用務員 | 郵便番号     | 所在地                | 電話<br>F A X                  |
|----|-----|---------|-----|-----|-----|-----|-----|--------|----|----|-----------|-----|-----|-----|----------|--------------------|------------------------------|
|    |     |         |     | 3才  | 4才  | 5才  | 合計  |        |    |    |           |     |     |     |          |                    |                              |
| 1  | 201 | 牡丹山幼稚園  | 4   | 22  | 23  | 24  | 69  | 伊藤 美保子 | 1  | 1  | 4         | 1   | 0   | 1   | 950-0872 | 新潟市東区牡丹山6丁目1番2号    | 025-275-1736<br>025-275-1830 |
| 2  | 301 | 沼垂幼稚園   | 7   | 25  | 34  | 37  | 96  | 根岸 恵美  | 1  | 1  | 7         | 1   | 2   | 1   | 950-0074 | 新潟市中央区鏡が岡5番5号      | 025-244-6379<br>025-245-8990 |
| 3  | 501 | 新津第一幼稚園 | 4   | 13  | 17  | 30  | 60  | 長谷川 豊  | 0  | 1  | 4         | 0   | 0   | 1   | 956-0864 | 新潟市秋葉区新津本町4丁目4番3号  | 0250-22-1269<br>0250-22-1807 |
| 4  | 502 | 新津第二幼稚園 | 3   | 16  | 16  | 17  | 49  | 高橋 初敏  | 0  | 1  | 3         | 0   | 0   | 1   | 956-0862 | 新潟市秋葉区新町2丁目3番3号    | 0250-22-1270<br>0250-22-1923 |
| 5  | 503 | 新津第三幼稚園 | 4   | 27  | 25  | 30  | 82  | 岩崎 道郎  | 0  | 1  | 4         | 0   | 0   | 1   | 956-0024 | 新潟市秋葉区山谷町3丁目4785番地 | 0250-24-5735<br>0250-24-5823 |
| 6  | 504 | 結幼稚園    | 6   | 27  | 45  | 24  | 96  | 太田 伸男  | 0  | 1  | 6         | 0   | 0   | 1   | 956-0803 | 新潟市秋葉区結160番地3      | 0250-22-1338<br>0250-22-2095 |
| 7  | 505 | 市之瀬幼稚園  | 3   | 17  | 22  | 14  | 53  | 藤田 哲也  | 1  | 1  | 3         | 0   | 0   | 1   | 956-0002 | 新潟市秋葉区市之瀬349番地2    | 0250-23-0376<br>0250-23-0419 |
| 8  | 506 | 小合東幼稚園  | 3   | 9   | 12  | 12  | 33  | 笠原 清隆  | 0  | 1  | 3         | 0   | 0   | 1   | 956-0005 | 新潟市秋葉区栗宮41番地1      | 0250-22-1107<br>0250-22-2108 |
| 9  | 507 | 小須戸幼稚園  | 3   | 15  | 17  | 18  | 50  | 小林 和行  | 1  | 0  | 4         | 0   | 0   | 1   | 956-0121 | 新潟市秋葉区横川浜527番地1    | 0250-38-2670<br>0250-38-2670 |
| 10 | 701 | 西幼稚園    | 4   | 19  | 13  | 22  | 54  | 樋口 泰子  | 1  | 1  | 4         | 1   | 2   | 1   | 950-2172 | 新潟市西区内野上新町11791番地2 | 025-262-0161<br>025-262-0165 |
| 11 | 801 | 中之口幼稚園  | 4   | 0   | 47  | 35  | 82  | 阿部 美子  | 1  | 0  | 5         | 0   | 0   | 1   | 950-1343 | 新潟市西蒲区三ツ門57番地1     | 025-375-2528<br>025-375-2900 |
| 合計 |     |         | 45  | 190 | 271 | 263 | 724 |        | 6  | 9  | 47        | 3   | 4   | 11  |          |                    |                              |

は、兼務園長。

(5) 特別支援学校の部

| 連番 | 学番  | 学校名     | 学級数 | 児童生徒数    | 校長氏名     | 校長    | 教頭 | 主幹教諭・助教諭・講師・助教諭 | 養護教諭・助教諭 | 栄養教諭 | 学校栄養職員 | 事務職員 | 司書 | 養護介助員 | 栄養士(市) | 調理員 | 用務員 | 郵便番号 | 所在地      | 電話<br>F A X    |                              |
|----|-----|---------|-----|----------|----------|-------|----|-----------------|----------|------|--------|------|----|-------|--------|-----|-----|------|----------|----------------|------------------------------|
|    |     |         |     |          |          |       |    |                 |          |      |        |      |    |       |        |     |     |      |          |                | 1                            |
| 1  | 201 | 東特別支援学校 | 小中  | 22<br>17 | 80<br>72 | 中川 一之 | 1  | 1               | 71       | 2    | 0      | 1    | 2  | 0     | 0      | 0   | 4   | 2    | 950-0806 | 新潟市東区海老ヶ瀬31番地  | 025-271-9117<br>025-271-9118 |
| 2  | 801 | 西特別支援学校 | 小中  | 17<br>15 | 53<br>56 | 猪股 昭博 | 1  | 1               | 61       | 2    | 1      | 0    | 2  | 0     | 0      | 0   | 3   | 2    | 953-0043 | 新潟市西蒲区堀山新田88番地 | 0256-73-3311<br>0256-73-3377 |
| 合計 |     |         |     | 71       | 261      |       | 2  | 2               | 132      | 4    | 1      | 1    | 4  | 0     | 0      | 0   | 7   | 4    |          |                |                              |

(6) 中等教育学校の部

| 学番  | 学校名      | 学級数      | 生徒数    | 校長氏名       | 校長    | 教頭 | 主幹教諭・助教諭・講師・助教諭 | 養護教諭・助教諭 | 栄養教諭 | 実習助手 | 事務職員 | 司書 | 調理員 | 用務員 | 郵便番号 | 所在地      | 電話<br>F A X      |                              |
|-----|----------|----------|--------|------------|-------|----|-----------------|----------|------|------|------|----|-----|-----|------|----------|------------------|------------------------------|
|     |          |          |        |            |       |    |                 |          |      |      |      |    |     |     |      |          |                  | 1                            |
| 301 | 高志中等教育学校 | 前期<br>後期 | 9<br>9 | 362<br>344 | 山賀 淑雄 | 1  | 2               | 41       | 1    | 0    | 0    | 4  | 0   | 0   | 1    | 950-0926 | 新潟市中央区高志1丁目15番1号 | 025-286-9811<br>025-286-6979 |
| 合計  |          |          |        | 18         | 706   |    | 1               | 2        | 41   | 1    | 0    | 4  | 0   | 0   | 1    |          |                  |                              |

\*後期課程は全日制普通科

●市立学校園施設状況（平成28年5月1日現在）

(1)小学校

| 学校名     | 一般校舎面積    |           |           |          | 屋内運動場     |           |           |          | 校地面積       |           |          |        |
|---------|-----------|-----------|-----------|----------|-----------|-----------|-----------|----------|------------|-----------|----------|--------|
|         | 鉄筋<br>(㎡) | 鉄骨<br>(㎡) | 木造<br>(㎡) | 計<br>(㎡) | 鉄筋<br>(㎡) | 鉄骨<br>(㎡) | 木造<br>(㎡) | 計<br>(㎡) | 市有地<br>(㎡) | 借地<br>(㎡) | 計<br>(㎡) |        |
| 北 区     | 松 浜       | 7,723     | 0         | 15       | 7,738     | 1,235     | 0         | 0        | 1,235      | 21,733    | 0        | 21,733 |
|         | 南 浜       | 2,255     | 82        | 105      | 2,442     | 0         | 1,026     | 0        | 1,026      | 15,101    | 0        | 15,101 |
|         | 太 夫 浜     | 3,610     | 63        | 0        | 3,673     | 0         | 876       | 0        | 876        | 17,832    | 0        | 17,832 |
|         | 濁 川       | 4,340     | 146       | 19       | 4,505     | 0         | 1,353     | 0        | 1,353      | 16,179    | 3,812    | 19,991 |
|         | 葛 塚       | 5,461     | 106       | 0        | 5,567     | 66        | 1,620     | 0        | 1,686      | 23,482    | 0        | 23,482 |
|         | 葛 塚 東     | 6,172     | 0         | 13       | 6,185     | 0         | 1,250     | 0        | 1,250      | 22,044    | 0        | 22,044 |
|         | 太 田       | 2,348     | 65        | 0        | 2,413     | 154       | 608       | 0        | 762        | 18,410    | 0        | 18,410 |
|         | 木 崎       | 4,036     | 55        | 7        | 4,098     | 191       | 1,064     | 28       | 1,283      | 20,764    | 6,405    | 27,169 |
|         | 笹 山       | 1,449     | 780       | 10       | 2,239     | 0         | 936       | 0        | 936        | 14,954    | 0        | 14,954 |
|         | 早 通 南     | 7,566     | 33        | 0        | 7,599     | 40        | 1,776     | 0        | 1,816      | 24,959    | 0        | 24,959 |
|         | 岡 方 第 一   | 3,010     | 0         | 10       | 3,020     | 34        | 948       | 0        | 982        | 10,773    | 0        | 10,773 |
| 岡 方 第 二 | 2,274     | 60        | 9         | 2,343    | 106       | 833       | 0         | 939      | 13,389     | 0         | 13,389   |        |
| 豊 栄 南   | 2,408     | 5         | 59        | 2,472    | 132       | 600       | 0         | 732      | 18,248     | 0         | 18,248   |        |
| 東 区     | 山 の 下     | 4,595     | 154       | 0        | 4,749     | 1,172     | 0         | 0        | 1,172      | 13,116    | 0        | 13,116 |
|         | 大 形       | 5,971     | 593       | 0        | 6,564     | 0         | 1,289     | 0        | 1,289      | 15,722    | 0        | 15,722 |
|         | 中 野 山     | 6,484     | 294       | 50       | 6,828     | 0         | 1,021     | 0        | 1,021      | 19,785    | 0        | 19,785 |
|         | 木 戸       | 5,921     | 72        | 50       | 6,043     | 70        | 1,080     | 21       | 1,171      | 16,862    | 0        | 16,862 |
|         | 東 山 の 下   | 8,252     | 10        | 50       | 8,312     | 0         | 1,354     | 0        | 1,354      | 24,618    | 0        | 24,618 |
|         | 桃 山       | 5,225     | 85        | 0        | 5,310     | 6         | 1,240     | 0        | 1,246      | 19,011    | 0        | 19,011 |
|         | 下 山       | 7,474     | 0         | 0        | 7,474     | 1,535     | 0         | 0        | 1,535      | 22,671    | 0        | 22,671 |
|         | 牡 丹 山     | 6,909     | 85        | 26       | 7,020     | 0         | 1,173     | 0        | 1,173      | 17,218    | 0        | 17,218 |
|         | 東 中 野 山   | 5,797     | 30        | 64       | 5,891     | 0         | 1,038     | 0        | 1,038      | 21,426    | 0        | 21,426 |
|         | 竹 尾       | 4,158     | 151       | 10       | 4,319     | 0         | 1,030     | 0        | 1,030      | 14,929    | 0        | 14,929 |
|         | 南 中 野 山   | 5,909     | 19        | 50       | 5,978     | 3         | 1,185     | 0        | 1,188      | 22,361    | 0        | 22,361 |
| 江 南     | 6,216     | 85        | 0         | 6,301    | 0         | 1,071     | 0         | 1,071    | 17,071     | 0         | 17,071   |        |
| 中央区     | 浜 浦       | 5,626     | 0         | 50       | 5,676     | 7         | 1,220     | 0        | 1,227      | 17,037    | 0        | 17,037 |
|         | 関 屋       | 4,373     | 173       | 68       | 4,614     | 0         | 885       | 0        | 885        | 16,983    | 0        | 16,983 |
|         | 鏡 淵       | 4,217     | 33        | 26       | 4,276     | 1,002     | 0         | 0        | 1,002      | 18,875    | 0        | 18,875 |
|         | 白 山       | 4,777     | 49        | 12       | 4,838     | 1,049     | 0         | 0        | 1,049      | 11,633    | 0        | 11,633 |
|         | 新 潟       | 6,797     | 0         | 0        | 6,797     | 1,272     | 0         | 0        | 1,272      | 7,918     | 0        | 7,918  |
|         | 日 和 山     | 5,214     | 0         | 50       | 5,264     | 0         | 1,125     | 0        | 1,125      | 8,916     | 0        | 8,916  |
|         | 万 代 長 嶺   | 6,003     | 0         | 65       | 6,068     | 1,224     | 36        | 0        | 1,260      | 16,667    | 0        | 16,667 |
|         | 沼 垂       | 5,846     | 174       | 0        | 6,020     | 1,241     | 5         | 0        | 1,246      | 29,026    | 0        | 29,026 |
|         | 山 上 潟     | 5,046     | 0         | 13       | 5,059     | 0         | 1,304     | 0        | 1,304      | 13,574    | 0        | 13,574 |
|         | 鳥 屋 野     | 7,086     | 102       | 8        | 7,196     | 0         | 890       | 0        | 890        | 13,646    | 0        | 13,646 |
|         | 鳥 屋 野     | 8,542     | 9         | 0        | 8,551     | 1,536     | 0         | 0        | 1,536      | 23,963    | 857      | 24,820 |
|         | 笹 口       | 5,261     | 28        | 0        | 5,289     | 1,281     | 0         | 0        | 1,281      | 11,242    | 0        | 11,242 |
|         | 女 池       | 5,951     | 577       | 48       | 6,576     | 5         | 934       | 0        | 939        | 19,408    | 0        | 19,408 |
|         | 有 明 台     | 4,727     | 97        | 37       | 4,861     | 6         | 1,173     | 0        | 1,179      | 14,600    | 0        | 14,600 |
|         | 南 万 代     | 6,933     | 14        | 0        | 6,947     | 1,235     | 0         | 0        | 1,235      | 13,540    | 0        | 13,540 |
| 上 山     | 5,501     | 96        | 0         | 5,597    | 10        | 1,071     | 0         | 1,081    | 20,004     | 0         | 20,004   |        |
| 桜 が 丘   | 6,678     | 118       | 0         | 6,796    | 1,065     | 0         | 0         | 1,065    | 17,407     | 0         | 17,407   |        |
| 紫 竹 山   | 5,086     | 573       | 30        | 5,689    | 3         | 1,248     | 0         | 1,251    | 19,555     | 0         | 19,555   |        |
| 江南区     | 丸 山       | 3,038     | 379       | 26       | 3,443     | 0         | 1,151     | 0        | 1,151      | 13,522    | 5,048    | 18,570 |
|         | 大 淵       | 3,520     | 3         | 0        | 3,523     | 954       | 0         | 0        | 954        | 10,560    | 0        | 10,560 |
|         | 曾 野 木     | 4,865     | 504       | 46       | 5,415     | 0         | 1,219     | 0        | 1,219      | 20,755    | 0        | 20,755 |
|         | 両 曾 野 木   | 3,077     | 0         | 0        | 3,077     | 943       | 0         | 0        | 943        | 11,894    | 0        | 11,894 |
|         | 東 曾 野 木   | 5,349     | 47        | 83       | 5,479     | 0         | 1,016     | 0        | 1,016      | 28,166    | 0        | 28,166 |
|         | 横 越       | 5,227     | 315       | 0        | 5,542     | 118       | 1,067     | 0        | 1,185      | 25,565    | 0        | 25,565 |
|         | 亀 田       | 4,735     | 76        | 46       | 4,857     | 41        | 1,391     | 0        | 1,432      | 11,906    | 0        | 11,906 |
|         | 早 通       | 2,840     | 74        | 164      | 3,078     | 0         | 994       | 0        | 994        | 13,225    | 0        | 13,225 |
|         | 亀 田 東     | 6,598     | 925       | 92       | 7,615     | 0         | 1,086     | 0        | 1,086      | 13,741    | 1,512    | 15,253 |
| 亀 田 西   | 6,174     | 54        | 65        | 6,293    | 4         | 1,615     | 0         | 1,619    | 24,185     | 0         | 24,185   |        |

| 学校名 |      | 一般校舎面積    |           |           |          | 屋内運動場     |           |           |          | 校地面積       |           |           |
|-----|------|-----------|-----------|-----------|----------|-----------|-----------|-----------|----------|------------|-----------|-----------|
|     |      | 鉄筋<br>(㎡) | 鉄骨<br>(㎡) | 木造<br>(㎡) | 計<br>(㎡) | 鉄筋<br>(㎡) | 鉄骨<br>(㎡) | 木造<br>(㎡) | 計<br>(㎡) | 市有地<br>(㎡) | 借地<br>(㎡) | 計<br>(㎡)  |
| 秋葉区 | 新津第一 | 5,286     | 1,084     | 80        | 6,450    | 196       | 1,211     | 122       | 1,529    | 23,735     | 1,496     | 25,231    |
|     | 新津第二 | 5,567     | 78        | 62        | 5,707    | 0         | 1,358     | 0         | 1,358    | 11,709     | 153       | 11,862    |
|     | 新津第三 | 5,502     | 156       | 29        | 5,687    | 13        | 1,215     | 0         | 1,228    | 26,120     | 0         | 26,120    |
|     | 満日   | 1,863     | 0         | 78        | 1,941    | 16        | 925       | 0         | 941      | 11,848     | 0         | 11,848    |
|     | 結川   | 4,657     | 1,176     | 152       | 5,985    | 15        | 875       | 0         | 890      | 15,662     | 0         | 15,662    |
|     | 荻合   | 6,515     | 0         | 0         | 6,515    | 1,284     | 0         | 0         | 1,284    | 21,928     | 0         | 21,928    |
|     | 小東   | 2,130     | 0         | 25        | 2,155    | 0         | 830       | 0         | 830      | 15,865     | 0         | 15,865    |
|     | 小金津  | 2,050     | 55        | 40        | 2,145    | 0         | 718       | 0         | 718      | 11,834     | 0         | 11,834    |
|     | 阿賀   | 3,730     | 46        | 34        | 3,810    | 0         | 1,248     | 0         | 1,248    | 22,573     | 906       | 23,479    |
|     | 新関   | 5,248     | 0         | 92        | 5,340    | 85        | 1,014     | 0         | 1,099    | 31,438     | 0         | 31,438    |
| 南区  | 新飯田  | 3,295     | 0         | 0         | 3,295    | 956       | 0         | 0         | 956      | 18,645     | 0         | 18,645    |
|     | 茨曾根  | 4,973     | 56        | 0         | 5,029    | 1,329     | 0         | 0         | 1,329    | 26,596     | 0         | 26,596    |
|     | 庄瀬   | 3,294     | 21        | 0         | 3,315    | 0         | 903       | 0         | 903      | 13,866     | 0         | 13,866    |
|     | 小林   | 1,659     | 13        | 13        | 1,685    | 0         | 674       | 0         | 674      | 13,135     | 0         | 13,135    |
|     | 小白根  | 2,000     | 22        | 0         | 2,022    | 0         | 802       | 0         | 802      | 17,948     | 0         | 17,948    |
|     | 白井   | 3,255     | 0         | 11        | 3,266    | 868       | 0         | 0         | 868      | 17,045     | 0         | 17,045    |
|     | 大鷲   | 2,829     | 22        | 0         | 2,851    | 0         | 860       | 0         | 860      | 13,522     | 0         | 13,522    |
|     | 根岸   | 5,691     | 49        | 19        | 5,759    | 0         | 1,359     | 0         | 1,359    | 23,635     | 0         | 23,635    |
|     | 大通   | 4,023     | 28        | 0         | 4,051    | 1,125     | 0         | 0         | 1,125    | 20,829     | 0         | 20,829    |
|     | 味方   | 3,674     | 22        | 0         | 3,696    | 1         | 1,003     | 5         | 1,009    | 20,205     | 0         | 20,205    |
| 西区  | 月瀉   | 3,547     | 0         | 12        | 3,559    | 975       | 0         | 0         | 975      | 18,077     | 0         | 18,077    |
|     | 針通   | 3,841     | 86        | 13        | 3,940    | 142       | 827       | 0         | 969      | 21,316     | 0         | 21,316    |
|     | 新内   | 4,077     | 136       | 19        | 4,232    | 747       | 0         | 0         | 747      | 23,422     | 0         | 23,422    |
|     | 木山   | 3,249     | 124       | 0         | 3,373    | 12        | 950       | 0         | 962      | 23,349     | 0         | 23,349    |
|     | 赤塚   | 7,221     | 96        | 0         | 7,317    | 1,242     | 0         | 0         | 1,242    | 16,746     | 0         | 16,746    |
|     | 小笠   | 7,358     | 168       | 66        | 7,592    | 0         | 959       | 0         | 959      | 15,962     | 0         | 15,962    |
|     | 青山   | 7,020     | 96        | 74        | 7,190    | 3         | 1,384     | 0         | 1,387    | 37,684     | 0         | 37,684    |
|     | 真砂   | 2,946     | 0         | 32        | 2,978    | 15        | 1,015     | 0         | 1,030    | 10,906     | 0         | 10,906    |
|     | 五坂   | 2,870     | 967       | 7         | 3,844    | 750       | 0         | 0         | 750      | 11,632     | 0         | 11,632    |
|     | 坂井   | 2,144     | 86        | 0         | 2,230    | 4         | 678       | 0         | 682      | 15,452     | 0         | 15,452    |
| 西蒲区 | 岩室   | 2,278     | 99        | 0         | 2,377    | 0         | 741       | 0         | 741      | 13,158     | 0         | 13,158    |
|     | 和納   | 4,865     | 94        | 26        | 4,985    | 0         | 1,058     | 6         | 1,064    | 20,930     | 0         | 20,930    |
|     | 曾根   | 5,303     | 0         | 50        | 5,353    | 0         | 1,117     | 0         | 1,117    | 18,251     | 0         | 18,251    |
|     | 升瀉   | 6,011     | 83        | 0         | 6,094    | 0         | 1,121     | 0         | 1,121    | 18,318     | 0         | 18,318    |
|     | 中之口  | 6,970     | 66        | 0         | 7,036    | 0         | 1,041     | 0         | 1,041    | 21,469     | 0         | 21,469    |
|     | 越前   | 5,257     | 98        | 0         | 5,355    | 0         | 1,003     | 0         | 1,003    | 17,802     | 0         | 17,802    |
|     | 松野   | 5,270     | 56        | 7         | 5,333    | 1         | 1,025     | 0         | 1,026    | 19,802     | 0         | 19,802    |
|     | 漆山   | 5,755     | 101       | 0         | 5,856    | 3         | 1,028     | 0         | 1,031    | 17,338     | 0         | 17,338    |
|     | 卷北   | 5,298     | 34        | 120       | 5,452    | 1,259     | 0         | 0         | 1,259    | 17,726     | 461       | 18,187    |
|     | 計    | 3,927     | 10        | 50        | 3,987    | 17        | 1,219     | 0         | 1,236    | 23,180     | 0         | 23,180    |
| 西蒲区 | 岩室   | 6,214     | 40        | 0         | 6,254    | 1,395     | 0         | 0         | 1,395    | 15,986     | 0         | 15,986    |
|     | 和納   | 4,725     | 0         | 4         | 4,729    | 155       | 1,128     | 0         | 1,283    | 32,870     | 0         | 32,870    |
|     | 曾根   | 0         | 0         | 0         | 0        | 0         | 0         | 0         | 0        | 0          | 0         | 0         |
|     | 升瀉   | 4,883     | 439       | 41        | 5,363    | 0         | 1,043     | 0         | 1,043    | 28,017     | 0         | 28,017    |
|     | 中之口  | 4,562     | 527       | 41        | 5,130    | 1,061     | 0         | 0         | 1,061    | 23,430     | 0         | 23,430    |
|     | 越前   | 4,203     | 0         | 0         | 4,203    | 0         | 1,261     | 0         | 1,261    | 10,536     | 0         | 10,536    |
|     | 松野   | 3,170     | 17        | 43        | 3,230    | 0         | 948       | 0         | 948      | 14,875     | 0         | 14,875    |
|     | 漆山   | 2,704     | 58        | 0         | 2,762    | 10        | 675       | 0         | 685      | 13,128     | 17        | 13,145    |
|     | 卷北   | 2,099     | 43        | 62        | 2,204    | 1         | 694       | 0         | 695      | 17,747     | 0         | 17,747    |
|     | 計    | 3,532     | 0         | 0         | 3,532    | 1,001     | 0         | 0         | 1,001    | 24,246     | 0         | 24,246    |
| 西蒲区 | 岩室   | 3,783     | 0         | 0         | 3,783    | 1,127     | 0         | 0         | 1,127    | 21,683     | 0         | 21,683    |
|     | 曾根   | 3,265     | 0         | 33        | 3,298    | 850       | 0         | 0         | 850      | 18,742     | 0         | 18,742    |
|     | 升瀉   | 2,978     | 0         | 33        | 3,011    | 881       | 0         | 0         | 881      | 19,980     | 0         | 19,980    |
|     | 中之口  | 7,012     | 84        | 6         | 7,102    | 0         | 1,206     | 0         | 1,206    | 31,206     | 0         | 31,206    |
|     | 越前   | 3,718     | 0         | 0         | 3,718    | 1,022     | 0         | 0         | 1,022    | 21,694     | 0         | 21,694    |
|     | 松野   | 6,971     | 118       | 31        | 7,120    | 0         | 965       | 0         | 965      | 32,122     | 0         | 32,122    |
|     | 漆山   | 510,917   | 13,947    | 2,881     | 527,745  | 36,301    | 81,882    | 182       | 118,365  | 2,017,091  | 20,667    | 2,037,758 |
|     | 卷北   |           |           |           |          |           |           |           |          |            |           |           |
|     | 計    |           |           |           |          |           |           |           |          |            |           |           |

## (2)中学校

| 学校名   |           | 一般校舎面積    |           |           |          | 屋内運動場     |           |           |          | 校地面積       |           |           |
|-------|-----------|-----------|-----------|-----------|----------|-----------|-----------|-----------|----------|------------|-----------|-----------|
|       |           | 鉄筋<br>(㎡) | 鉄骨<br>(㎡) | 木造<br>(㎡) | 計<br>(㎡) | 鉄筋<br>(㎡) | 鉄骨<br>(㎡) | 木造<br>(㎡) | 計<br>(㎡) | 市有地<br>(㎡) | 借地<br>(㎡) | 計<br>(㎡)  |
| 北 区   | 松 浜       | 5,735     | 352       | 0         | 6,087    | 1,085     | 115       | 0         | 1,200    | 20,166     | 0         | 20,166    |
|       | 南 浜       | 2,748     | 305       | 26        | 3,079    | 5         | 1,443     | 0         | 1,448    | 21,729     | 0         | 21,729    |
|       | 濁 川       | 3,569     | 381       | 48        | 3,998    | 0         | 1,326     | 0         | 1,326    | 20,626     | 0         | 20,626    |
|       | 葛 塚       | 8,046     | 0         | 0         | 8,046    | 0         | 0         | 3,038     | 3,038    | 48,948     | 353       | 49,301    |
|       | 木 崎       | 4,531     | 46        | 0         | 4,577    | 1,519     | 13        | 0         | 1,532    | 26,616     | 0         | 26,616    |
|       | 岡 方       | 2,996     | 0         | 13        | 3,009    | 1,326     | 261       | 0         | 1,587    | 22,760     | 0         | 22,760    |
|       | 早 通       | 6,275     | 40        | 0         | 6,315    | 35        | 2,301     | 0         | 2,336    | 29,302     | 0         | 29,302    |
| 光 晴   | 5,150     | 13        | 0         | 5,163     | 75       | 2,493     | 0         | 2,568     | 33,619   | 0          | 33,619    |           |
| 東 区   | 東 新 潟     | 6,610     | 333       | 0         | 6,943    | 1,409     | 378       | 0         | 1,787    | 26,058     | 0         | 26,058    |
|       | 山 の 下     | 5,672     | 225       | 104       | 6,001    | 7         | 1,732     | 0         | 1,739    | 31,923     | 0         | 31,923    |
|       | 大 形       | 5,081     | 169       | 0         | 5,250    | 0         | 1,537     | 0         | 1,537    | 27,590     | 0         | 27,590    |
|       | 石 山       | 6,585     | 140       | 76        | 6,801    | 0         | 1,490     | 0         | 1,490    | 21,999     | 0         | 21,999    |
|       | 藤 見       | 7,152     | 31        | 124       | 7,307    | 1,466     | 342       | 0         | 1,808    | 50,580     | 0         | 50,580    |
|       | 木 戸       | 7,214     | 228       | 0         | 7,442    | 0         | 1,455     | 7         | 1,462    | 22,402     | 0         | 22,402    |
|       | 下 山       | 5,192     | 179       | 0         | 5,371    | 61        | 1,682     | 0         | 1,743    | 22,334     | 0         | 22,334    |
| 東 石 山 | 6,316     | 275       | 22        | 6,613     | 0        | 1,653     | 0         | 1,653     | 30,382   | 0          | 30,382    |           |
| 中央区   | 関 屋       | 7,660     | 81        | 0         | 7,741    | 1,710     | 0         | 0         | 1,710    | 28,495     | 0         | 28,495    |
|       | 鳥 屋 野     | 6,502     | 485       | 0         | 6,987    | 90        | 1,484     | 0         | 1,574    | 23,117     | 0         | 23,117    |
|       | 白 新 居     | 6,988     | 64        | 0         | 7,052    | 1,244     | 418       | 0         | 1,662    | 26,557     | 0         | 26,557    |
|       | 寄 潟 柳 都   | 5,448     | 0         | 0         | 5,448    | 1,771     | 0         | 0         | 1,771    | 18,307     | 0         | 18,307    |
|       | 新 潟 柳 都   | 5,268     | 0         | 0         | 5,268    | 1,630     | 373       | 0         | 2,003    | 15,307     | 0         | 15,307    |
|       | 宮 浦       | 6,448     | 157       | 25        | 6,630    | 1,515     | 389       | 0         | 1,904    | 19,449     | 0         | 19,449    |
|       | 上 山       | 6,195     | 303       | 50        | 6,548    | 0         | 1,549     | 21        | 1,570    | 21,016     | 0         | 21,016    |
| 山 潟   | 6,155     | 106       | 0         | 6,261     | 8        | 1,487     | 0         | 1,495     | 30,860   | 0          | 30,860    |           |
| 江南区   | 大 江 山     | 3,105     | 324       | 30        | 3,459    | 0         | 1,591     | 0         | 1,591    | 18,158     | 0         | 18,158    |
|       | 曾 野 木     | 5,642     | 413       | 0         | 6,055    | 0         | 1,317     | 0         | 1,317    | 27,647     | 0         | 27,647    |
|       | 両 川       | 2,761     | 99        | 0         | 2,860    | 0         | 1,292     | 0         | 1,292    | 18,027     | 0         | 18,027    |
|       | 横 越       | 5,315     | 152       | 0         | 5,467    | 0         | 2,451     | 0         | 2,451    | 38,182     | 0         | 38,182    |
|       | 亀 田       | 7,509     | 114       | 71        | 7,694    | 2,000     | 0         | 0         | 2,000    | 35,493     | 72        | 35,565    |
|       | 亀 田 西     | 5,585     | 402       | 0         | 5,987    | 27        | 1,670     | 0         | 1,697    | 31,696     | 0         | 31,696    |
| 秋葉区   | 新 津 第 一   | 6,999     | 0         | 54        | 7,053    | 1,532     | 446       | 0         | 1,978    | 34,631     | 0         | 34,631    |
|       | 新 津 第 二   | 6,995     | 152       | 57        | 7,204    | 1,893     | 0         | 0         | 1,893    | 22,389     | 0         | 22,389    |
|       | 新 津 第 五   | 6,930     | 0         | 45        | 6,975    | 80        | 2,535     | 0         | 2,615    | 34,076     | 0         | 34,076    |
|       | 小 合 津     | 1,299     | 81        | 75        | 1,455    | 0         | 1,110     | 0         | 1,110    | 20,741     | 0         | 20,741    |
|       | 小 金 津     | 4,328     | 0         | 40        | 4,368    | 24        | 1,456     | 0         | 1,480    | 13,983     | 0         | 13,983    |
|       | 小 須 戸     | 5,223     | 190       | 0         | 5,413    | 20        | 1,044     | 0         | 1,064    | 30,875     | 0         | 30,875    |
| 南 区   | 白 南       | 4,564     | 118       | 0         | 4,682    | 1,891     | 0         | 0         | 1,891    | 27,476     | 0         | 27,476    |
|       | 白 根 第 一   | 6,040     | 20        | 0         | 6,060    | 0         | 2,105     | 0         | 2,105    | 44,042     | 0         | 44,042    |
|       | 白 井       | 0         | 2,413     | 0         | 2,413    | 0         | 626       | 0         | 626      | 5,722      | 0         | 5,722     |
|       | 白 根 北     | 5,398     | 0         | 30        | 5,428    | 34        | 1,587     | 0         | 1,621    | 35,459     | 0         | 35,459    |
|       | 味 方       | 4,674     | 0         | 32        | 4,706    | 1,581     | 0         | 0         | 1,581    | 26,502     | 0         | 26,502    |
|       | 月 潟       | 4,557     | 0         | 20        | 4,577    | 1,614     | 0         | 0         | 1,614    | 23,815     | 0         | 23,815    |
| 西 区   | 坂 井 輪     | 6,920     | 194       | 0         | 7,114    | 0         | 1,589     | 0         | 1,589    | 21,346     | 0         | 21,346    |
|       | 内 野       | 6,703     | 375       | 19        | 7,097    | 0         | 1,526     | 14        | 1,540    | 23,856     | 0         | 23,856    |
|       | 赤 塚       | 2,938     | 285       | 47        | 3,270    | 4         | 1,599     | 0         | 1,603    | 20,286     | 0         | 20,286    |
|       | 中 野 小 屋   | 2,560     | 305       | 36        | 2,901    | 0         | 1,186     | 0         | 1,186    | 15,745     | 0         | 15,745    |
|       | 小 針 嵐     | 6,399     | 322       | 50        | 6,771    | 21        | 1,557     | 0         | 1,578    | 24,842     | 0         | 24,842    |
|       | 小 五 十     | 6,641     | 265       | 59        | 6,965    | 0         | 1,511     | 0         | 1,511    | 27,924     | 0         | 27,924    |
|       | 小 新 崎     | 5,984     | 25        | 0         | 6,009    | 0         | 1,643     | 0         | 1,643    | 26,445     | 0         | 26,445    |
|       | 黒 野 中 学 校 | 7,713     | 128       | 0         | 7,841    | 1,819     | 386       | 0         | 2,205    | 28,489     | 1,366     | 29,855    |
|       | 希望が丘分校    | 0         | 0         | 0         | 0        | 0         | 0         | 0         | 0        | 0          | 0         | 0         |
| 西蒲区   | 岩 室       | 71        | 3,906     | 0         | 3,977    | 0         | 2,079     | 7         | 2,086    | 23,957     | 0         | 23,957    |
|       | 西 川       | 8,109     | 0         | 0         | 8,109    | 0         | 3,074     | 0         | 3,074    | 50,206     | 0         | 50,206    |
|       | 潟 東       | 3,306     | 489       | 20        | 3,815    | 0         | 1,554     | 0         | 1,554    | 32,345     | 0         | 32,345    |
|       | 中 之 口     | 3,943     | 0         | 0         | 3,943    | 1,790     | 0         | 0         | 1,790    | 20,884     | 0         | 20,884    |
|       | 巻 東       | 5,806     | 94        | 0         | 5,900    | 2,889     | 0         | 0         | 2,889    | 40,810     | 0         | 40,810    |
|       | 巻 西       | 5,102     | 1,157     | 0         | 6,259    | 0         | 2,945     | 0         | 2,945    | 39,484     | 0         | 39,484    |
| 計     |           | 298,655   | 15,936    | 1,173     | 315,764  | 32,175    | 63,800    | 3,087     | 99,062   | 1,525,675  | 1,791     | 1,527,466 |

## (3)高等学校

| 学校名    | 一般校舎面積    |           |           |          | 屋内運動場     |           |           |          | 校地面積       |           |          |
|--------|-----------|-----------|-----------|----------|-----------|-----------|-----------|----------|------------|-----------|----------|
|        | 鉄筋<br>(㎡) | 鉄骨<br>(㎡) | 木造<br>(㎡) | 計<br>(㎡) | 鉄筋<br>(㎡) | 鉄骨<br>(㎡) | 木造<br>(㎡) | 計<br>(㎡) | 市有地<br>(㎡) | 借地<br>(㎡) | 計<br>(㎡) |
| 中央区 万代 | 8,641     | 0         | 0         | 8,641    | 3,330     | 0         | 0         | 3,328    | 25,636     | 0         | 25,636   |
| 中央区 明鏡 | 7,334     | 0         | 0         | 7,334    | 1,675     | 395       | 0         | 2,070    | 30,000     | 0         | 30,000   |
| 計      | 15,975    | 0         | 0         | 15,975   | 5,005     | 395       | 0         | 5,398    | 55,636     | 0         | 55,636   |

## (4)幼稚園

| 学校名     | 一般校舎面積    |           |           |          | 屋内運動場     |           |           |          | 校地面積       |           |          |       |
|---------|-----------|-----------|-----------|----------|-----------|-----------|-----------|----------|------------|-----------|----------|-------|
|         | 鉄筋<br>(㎡) | 鉄骨<br>(㎡) | 木造<br>(㎡) | 計<br>(㎡) | 鉄筋<br>(㎡) | 鉄骨<br>(㎡) | 木造<br>(㎡) | 計<br>(㎡) | 市有地<br>(㎡) | 借地<br>(㎡) | 計<br>(㎡) |       |
| 東区 牡丹山  | 0         | 833       | 0         | 833      | 0         | 0         | 0         | 0        | 2,250      | 0         | 2,250    |       |
| 中央区 沼垂  | 1,975     | 0         | 0         | 1,975    | 0         | 0         | 0         | 0        | 5,086      | 0         | 5,086    |       |
| 秋葉区     | 新津第一      | 860       | 220       | 10       | 1,090     | 0         | 0         | 0        | 0          | 1,879     | 651      | 2,530 |
|         | 新津第二      | 1,037     | 0         | 28       | 1,065     | 0         | 0         | 0        | 0          | 1,552     | 0        | 1,552 |
|         | 新津第三      | 604       | 255       | 97       | 956       | 0         | 0         | 0        | 0          | 2,320     | 0        | 2,320 |
|         | 結         | 0         | 491       | 470      | 961       | 0         | 0         | 0        | 0          | 2,800     | 0        | 2,800 |
|         | 市之瀬       | 0         | 20        | 492      | 512       | 0         | 0         | 0        | 0          | 3,416     | 469      | 3,885 |
|         | 小合東       | 637       | 0         | 0        | 637       | 0         | 0         | 0        | 0          | 1,711     | 0        | 1,711 |
| 小須戸     | 655       | 0         | 39        | 694      | 0         | 0         | 0         | 0        | 2,855      | 0         | 2,855    |       |
| 西区 西    | 753       | 1         | 64        | 818      | 0         | 0         | 0         | 0        | 2,922      | 0         | 2,922    |       |
| 西蒲区 中之口 | 1,978     | 0         | 0         | 1,978    | 0         | 0         | 0         | 0        | 6,281      | 0         | 6,281    |       |
| 計       | 8,499     | 1,820     | 1,200     | 11,519   | 0         | 0         | 0         | 0        | 33,072     | 1,120     | 34,192   |       |

## (5)特別支援学校

| 学校名       | 一般校舎面積    |           |           |          | 屋内運動場     |           |           |          | 校地面積       |           |          |
|-----------|-----------|-----------|-----------|----------|-----------|-----------|-----------|----------|------------|-----------|----------|
|           | 鉄筋<br>(㎡) | 鉄骨<br>(㎡) | 木造<br>(㎡) | 計<br>(㎡) | 鉄筋<br>(㎡) | 鉄骨<br>(㎡) | 木造<br>(㎡) | 計<br>(㎡) | 市有地<br>(㎡) | 借地<br>(㎡) | 計<br>(㎡) |
| 東区 東特別支援  | 4,097     | 1,624     | 50        | 5,771    | 41        | 0         | 990       | 1,031    | 20,686     | 0         | 20,686   |
| 西蒲区 西特別支援 | 6,003     | 144       | 0         | 6,147    | 0         | 0         | 0         | 0        | 6,764      | 0         | 6,764    |
| 計         | 10,100    | 1,768     | 50        | 11,918   | 41        | 0         | 990       | 1,031    | 27,450     | 0         | 27,450   |

## (6)中等教育学校

| 学校名        | 一般校舎面積    |           |           |          | 屋内運動場     |           |           |          | 校地面積       |           |          |
|------------|-----------|-----------|-----------|----------|-----------|-----------|-----------|----------|------------|-----------|----------|
|            | 鉄筋<br>(㎡) | 鉄骨<br>(㎡) | 木造<br>(㎡) | 計<br>(㎡) | 鉄筋<br>(㎡) | 鉄骨<br>(㎡) | 木造<br>(㎡) | 計<br>(㎡) | 市有地<br>(㎡) | 借地<br>(㎡) | 計<br>(㎡) |
| 中央区 高志(前期) | 7,354     | 0         | 0         | 7,354    | 2,401     | 0         | 0         | 2,401    | 20,942     | 0         | 20,942   |
| 中央区 高志(後期) | 4,091     | 0         | 0         | 4,091    | 709       | 1,763     | 0         | 2,472    | 21,746     | 0         | 21,746   |
| 計          | 11,445    | 0         | 0         | 11,445   | 3,110     | 1,763     | 0         | 4,873    | 42,688     | 0         | 42,688   |

| 合計 | 一般校舎面積    |           |           |          | 屋内運動場     |           |           |          | 校地面積       |           |           |
|----|-----------|-----------|-----------|----------|-----------|-----------|-----------|----------|------------|-----------|-----------|
|    | 鉄筋<br>(㎡) | 鉄骨<br>(㎡) | 木造<br>(㎡) | 計<br>(㎡) | 鉄筋<br>(㎡) | 鉄骨<br>(㎡) | 木造<br>(㎡) | 計<br>(㎡) | 市有地<br>(㎡) | 借地<br>(㎡) | 計<br>(㎡)  |
|    | 855,591   | 33,471    | 5,304     | 894,366  | 76,632    | 147,840   | 4,259     | 228,729  | 3,701,612  | 23,578    | 3,725,190 |

●特別支援学級、特別支援学校設置状況(平成28年5月1日現在)

(1) 市立小・中学校特別支援学級

◎ 小学校

| 番号 | 学 校 名   | 学 校 の 種 類 | 学級数 | 在籍数 |
|----|---------|-----------|-----|-----|
| 1  | 松 浜     | 知的障がい     | 1   | 6   |
|    |         | 自閉症・情緒障がい | 1   | 3   |
| 2  | 南 浜     | 知的障がい     | 1   | 3   |
| 3  | 太 夫 浜   | 知的障がい     | 1   | 2   |
| 4  | 濁 川     | 知的障がい     | 1   | 3   |
| 5  | 葛 塚     | 知的障がい     | 1   | 5   |
|    |         | 自閉症・情緒障がい | 1   | 2   |
| 6  | 葛 塚 東   | 知的障がい     | 2   | 10  |
|    |         | 自閉症・情緒障がい | 1   | 7   |
| 7  | 木 崎 小   | 知的障がい     | 1   | 4   |
|    |         | 自閉症・情緒障がい | 1   | 6   |
| 8  | 笹 山 小   | 自閉症・情緒障がい | 1   | 2   |
| 9  | 早 通 南   | 知的障がい     | 2   | 12  |
|    |         | 自閉症・情緒障がい | 1   | 5   |
| 10 | 岡 方 第 一 | 自閉症・情緒障がい | 1   | 4   |
| 11 | 岡 方 第 二 | 知的障がい     | 1   | 1   |
| 12 | 豊 栄 南   | 自閉症・情緒障がい | 1   | 3   |
| 13 | 山 の 下   | 知的障がい     | 1   | 6   |
|    |         | 自閉症・情緒障がい | 1   | 7   |
| 14 | 大 形     | 知的障がい     | 2   | 11  |
|    |         | 自閉症・情緒障がい | 2   | 15  |
| 15 | 中 野 山   | 知的障がい     | 1   | 5   |
|    |         | 自閉症・情緒障がい | 1   | 7   |
| 16 | 木 戸     | 知的障がい     | 2   | 10  |
|    |         | 自閉症・情緒障がい | 2   | 8   |
| 17 | 東 山 の 下 | 知的障がい     | 3   | 16  |
|    |         | 自閉症・情緒障がい | 3   | 20  |
| 18 | 桃 山     | 知的障がい     | 1   | 8   |
|    |         | 自閉症・情緒障がい | 2   | 13  |
| 19 | 下 山     | 知的障がい     | 2   | 9   |
|    |         | 自閉症・情緒障がい | 1   | 8   |
| 20 | 牡 丹 山   | 知的障がい     | 1   | 6   |
|    |         | 自閉症・情緒障がい | 1   | 8   |
| 21 | 東 中 野 山 | 知的障がい     | 2   | 12  |
|    |         | 自閉症・情緒障がい | 2   | 14  |
| 22 | 竹 尾     | 自閉症・情緒障がい | 1   | 7   |
| 23 | 南 中 野 山 | 知的障がい     | 1   | 5   |
|    |         | 自閉症・情緒障がい | 2   | 10  |
| 24 | 江 南     | 知的障がい     | 1   | 5   |
|    |         | 自閉症・情緒障がい | 1   | 3   |
| 25 | 浜 浦     | 知的障がい     | 1   | 7   |
|    |         | 自閉症・情緒障がい | 1   | 3   |
| 26 | 鏡 淵     | 知的障がい     | 1   | 7   |
|    |         | 自閉症・情緒障がい | 1   | 6   |
|    |         | 病 虚 弱     | 2   | 5   |
| 27 | 白 山     | 知的障がい     | 1   | 5   |
|    |         | 自閉症・情緒障がい | 1   | 5   |
|    |         | 病 虚 弱     | 2   | 4   |
| 28 | 新 潟     | 知的障がい     | 1   | 7   |
|    |         | 自閉症・情緒障がい | 1   | 2   |
|    |         | 肢 体 不 自 由 | 1   | 3   |
| 29 | 日 和 山   | 知的障がい     | 1   | 5   |
|    |         | 自閉症・情緒障がい | 1   | 6   |
| 30 | 万 代 長 嶺 | 知的障がい     | 1   | 3   |
|    |         | 自閉症・情緒障がい | 1   | 6   |
| 31 | 沼 垂     | 知的障がい     | 2   | 9   |
|    |         | 自閉症・情緒障がい | 1   | 2   |
| 32 | 山 潟     | 知的障がい     | 1   | 5   |
|    |         | 自閉症・情緒障がい | 1   | 3   |
| 33 | 上 所     | 知的障がい     | 2   | 11  |
|    |         | 自閉症・情緒障がい | 1   | 6   |
| 34 | 鳥 屋 野   | 知的障がい     | 1   | 7   |
|    |         | 自閉症・情緒障がい | 1   | 7   |
| 35 | 笹 口     | 自閉症・情緒障がい | 2   | 11  |
| 36 | 女 池     | 知的障がい     | 1   | 2   |
|    |         | 自閉症・情緒障がい | 1   | 5   |
| 37 | 有 明 台   | 知的障がい     | 1   | 3   |
| 38 | 南 万 代   | 知的障がい     | 1   | 2   |
|    |         | 自閉症・情緒障がい | 1   | 5   |
| 39 | 上 山     | 知的障がい     | 1   | 8   |
|    |         | 自閉症・情緒障がい | 2   | 10  |
| 40 | 桜 が 丘   | 知的障がい     | 1   | 2   |
|    |         | 自閉症・情緒障がい | 1   | 7   |
| 41 | 紫 竹 山   | 知的障がい     | 1   | 3   |
|    |         | 自閉症・情緒障がい | 1   | 5   |
| 42 | 丸 山     | 自閉症・情緒障がい | 1   | 5   |
| 43 | 大 淵     | 自閉症・情緒障がい | 1   | 3   |
| 44 | 曾 野 木   | 知的障がい     | 1   | 7   |
|    |         | 自閉症・情緒障がい | 1   | 5   |
| 45 | 兩 川     | 自閉症・情緒障がい | 1   | 1   |
|    |         | 知的障がい     | 1   | 5   |
| 46 | 東 曾 野 木 | 自閉症・情緒障がい | 2   | 9   |
|    |         | 病 虚 弱     | 1   | 1   |
| 47 | 横 越     | 知的障がい     | 2   | 9   |
|    |         | 自閉症・情緒障がい | 2   | 9   |
| 48 | 亀 田     | 知的障がい     | 1   | 7   |
|    |         | 自閉症・情緒障がい | 1   | 6   |
| 49 | 早 通     | 知的障がい     | 1   | 3   |
|    |         | 知的障がい     | 2   | 12  |
| 50 | 亀 田 東   | 自閉症・情緒障がい | 2   | 11  |
|    |         | 肢 体 不 自 由 | 1   | 6   |

| 番号  | 学 校 名   | 学 校 の 種 類 | 学級数 | 在籍数  |
|-----|---------|-----------|-----|------|
| 51  | 亀 田 西   | 知的障がい     | 2   | 9    |
|     |         | 自閉症・情緒障がい | 3   | 20   |
| 52  | 新 津 第 一 | 知的障がい     | 1   | 3    |
|     |         | 自閉症・情緒障がい | 1   | 5    |
|     |         | 肢 体 不 自 由 | 1   | 2    |
| 53  | 新 津 第 二 | 知的障がい     | 1   | 4    |
|     |         | 自閉症・情緒障がい | 1   | 4    |
| 54  | 新 津 第 三 | 知的障がい     | 1   | 7    |
|     |         | 自閉症・情緒障がい | 1   | 4    |
| 55  | 結       | 知的障がい     | 1   | 8    |
|     |         | 自閉症・情緒障がい | 2   | 9    |
| 56  | 荻 川     | 知的障がい     | 1   | 7    |
|     |         | 自閉症・情緒障がい | 1   | 5    |
| 57  | 小 合 東   | 知的障がい     | 1   | 4    |
|     |         | 弱 視       | 1   | 2    |
| 58  | 金 津     | 知的障がい     | 1   | 1    |
|     |         | 自閉症・情緒障がい | 1   | 3    |
| 59  | 阿 賀     | 知的障がい     | 1   | 4    |
|     |         | 自閉症・情緒障がい | 1   | 2    |
| 60  | 新 関     | 自閉症・情緒障がい | 1   | 2    |
| 61  | 小 須 戸   | 知的障がい     | 1   | 3    |
| 62  | 矢 代 田   | 知的障がい     | 1   | 3    |
|     |         | 自閉症・情緒障がい | 1   | 4    |
| 63  | 新 飯 田   | 知的障がい     | 1   | 2    |
| 64  | 庄 瀬     | 自閉症・情緒障がい | 1   | 4    |
| 65  | 小 林     | 知的障がい     | 1   | 2    |
|     |         | 自閉症・情緒障がい | 1   | 3    |
| 66  | 白 根     | 知的障がい     | 1   | 7    |
|     |         | 自閉症・情緒障がい | 1   | 7    |
| 67  | 臼 井     | 自閉症・情緒障がい | 1   | 4    |
| 68  | 大 鷲     | 自閉症・情緒障がい | 1   | 4    |
| 69  | 根 岸     | 知的障がい     | 1   | 3    |
|     |         | 自閉症・情緒障がい | 1   | 2    |
| 70  | 大 通     | 知的障がい     | 1   | 1    |
|     |         | 自閉症・情緒障がい | 1   | 6    |
| 71  | 味 方     | 知的障がい     | 1   | 2    |
|     |         | 自閉症・情緒障がい | 1   | 5    |
| 72  | 月 潟     | 自閉症・情緒障がい | 1   | 4    |
| 73  | 小 針     | 知的障がい     | 1   | 8    |
|     |         | 自閉症・情緒障がい | 1   | 1    |
| 74  | 新 通     | 知的障がい     | 1   | 6    |
|     |         | 自閉症・情緒障がい | 2   | 13   |
| 75  | 内 野     | 知的障がい     | 2   | 12   |
|     |         | 自閉症・情緒障がい | 2   | 10   |
| 76  | 木 山     | 自閉症・情緒障がい | 1   | 4    |
| 77  | 赤 塚     | 知的障がい     | 1   | 3    |
|     |         | 自閉症・情緒障がい | 1   | 8    |
| 78  | 青 山     | 知的障がい     | 2   | 9    |
|     |         | 自閉症・情緒障がい | 1   | 2    |
| 79  | 真 砂     | 知的障がい     | 1   | 6    |
|     |         | 自閉症・情緒障がい | 1   | 4    |
| 80  | 五 十 嵐   | 知的障がい     | 1   | 7    |
|     |         | 自閉症・情緒障がい | 1   | 5    |
| 81  | 坂 井 輪   | 知的障がい     | 1   | 7    |
|     |         | 自閉症・情緒障がい | 1   | 4    |
| 82  | 坂 井 東   | 知的障がい     | 1   | 5    |
|     |         | 自閉症・情緒障がい | 1   | 4    |
| 83  | 西 内 野   | 自閉症・情緒障がい | 1   | 6    |
| 84  | 東 青 山   | 知的障がい     | 1   | 6    |
|     |         | 自閉症・情緒障がい | 1   | 5    |
| 85  | 大 野     | 知的障がい     | 1   | 4    |
|     |         | 自閉症・情緒障がい | 1   | 8    |
| 86  | 黒 埼 南   | 知的障がい     | 1   | 4    |
|     |         | 自閉症・情緒障がい | 1   | 5    |
| 87  | 山 田     | 知的障がい     | 1   | 7    |
|     |         | 自閉症・情緒障がい | 1   | 7    |
| 88  | 立 仏     | 知的障がい     | 1   | 6    |
|     |         | 自閉症・情緒障がい | 1   | 6    |
| 89  | 岩 室     | 自閉症・情緒障がい | 2   | 9    |
| 90  | 和 納     | 知的障がい     | 1   | 3    |
|     |         | 自閉症・情緒障がい | 1   | 4    |
| 91  | 曾 根     | 知的障がい     | 1   | 4    |
| 92  | 鑑 郷     | 自閉症・情緒障がい | 2   | 14   |
| 93  | 升 潟     | 自閉症・情緒障がい | 1   | 1    |
| 94  | 潟 東     | 知的障がい     | 1   | 6    |
|     |         | 自閉症・情緒障がい | 1   | 4    |
| 95  | 中 之 口 東 | 知的障がい     | 1   | 2    |
|     |         | 自閉症・情緒障がい | 1   | 3    |
| 96  | 中 之 口 西 | 自閉症・情緒障がい | 1   | 3    |
| 97  | 松 野 尾   | 自閉症・情緒障がい | 1   | 5    |
| 98  | 巻 南     | 知的障がい     | 1   | 6    |
|     |         | 自閉症・情緒障がい | 2   | 12   |
| 99  | 漆 山     | 知的障がい     | 1   | 5    |
|     |         | 自閉症・情緒障がい | 2   | 11   |
| 100 | 巻 北     | 知的障がい     | 1   | 3    |
|     |         | 自閉症・情緒障がい | 2   | 10   |
| 合 計 |         |           | 215 | 1030 |

◎ 中学校

| 番号 | 学 校 名   | 学 級 の 種 類 | 学級数 | 在籍数 |
|----|---------|-----------|-----|-----|
| 1  | 松 浜     | 知的障がい     | 1   | 5   |
| 2  | 南 浜     | 知的障がい     | 1   | 4   |
| 3  | 濁 川     | 自閉症・情緒障がい | 1   | 7   |
| 4  | 葛 塚     | 知的障がい     | 1   | 4   |
|    |         | 自閉症・情緒障がい | 1   | 4   |
| 5  | 木 崎     | 自閉症・情緒障がい | 1   | 2   |
| 6  | 岡 方     | 自閉症・情緒障がい | 1   | 1   |
| 7  | 早 通     | 知的障がい     | 1   | 6   |
|    |         | 自閉症・情緒障がい | 1   | 4   |
| 8  | 光 晴     | 知的障がい     | 1   | 2   |
|    |         | 自閉症・情緒障がい | 1   | 3   |
| 9  | 東 新 潟   | 知的障がい     | 2   | 10  |
|    |         | 自閉症・情緒障がい | 1   | 7   |
| 10 | 山 の 下   | 知的障がい     | 1   | 2   |
|    |         | 自閉症・情緒障がい | 1   | 6   |
| 11 | 大 形     | 知的障がい     | 1   | 3   |
|    |         | 自閉症・情緒障がい | 1   | 8   |
| 12 | 石 山     | 知的障がい     | 1   | 4   |
|    |         | 自閉症・情緒障がい | 2   | 10  |
| 13 | 藤 見     | 知的障がい     | 1   | 4   |
|    |         | 自閉症・情緒障がい | 1   | 6   |
| 14 | 木 戸     | 知的障がい     | 1   | 3   |
|    |         | 自閉症・情緒障がい | 1   | 4   |
|    |         | 知的障がい     | 1   | 5   |
| 15 | 東 石 山   | 自閉症・情緒障がい | 2   | 10  |
|    |         | 難 聴       | 1   | 1   |
| 18 | 下 山     | 自閉症・情緒障がい | 1   | 6   |
| 19 | 関 屋     | 知的障がい     | 1   | 2   |
|    |         | 自閉症・情緒障がい | 1   | 5   |
| 20 | 鳥 屋 野   | 知的障がい     | 1   | 6   |
|    |         | 自閉症・情緒障がい | 1   | 6   |
|    |         | 知的障がい     | 1   | 3   |
| 21 | 白 新     | 自閉症・情緒障がい | 2   | 7   |
|    |         | 病 虚 弱     | 1   | 0   |
|    |         | 難 聴       | 1   | 5   |
|    |         | 知的障がい     | 1   | 5   |
| 22 | 寄 居     | 自閉症・情緒障がい | 1   | 2   |
|    |         | 肢体不自由     | 1   | 3   |
|    |         | 知的障がい     | 1   | 4   |
| 23 | 新 潟 柳 都 | 自閉症・情緒障がい | 1   | 2   |
|    |         | 病 虚 弱     | 1   | 0   |
| 24 | 宮 浦     | 知的障がい     | 1   | 3   |
|    |         | 自閉症・情緒障がい | 1   | 2   |
|    |         | 知的障がい     | 1   | 5   |
| 25 | 上 山     | 自閉症・情緒障がい | 2   | 10  |
|    |         | 肢体不自由     | 1   | 1   |
| 26 | 山 潟     | 知的障がい     | 1   | 1   |
|    |         | 自閉症・情緒障がい | 1   | 3   |
| 27 | 大 江 山   | 知的障がい     | 1   | 2   |
|    |         | 自閉症・情緒障がい | 1   | 1   |
| 28 | 曾 野 木   | 知的障がい     | 1   | 2   |
|    |         | 自閉症・情緒障がい | 1   | 2   |
| 29 | 横 越     | 知的障がい     | 1   | 3   |
|    |         | 自閉症・情緒障がい | 1   | 3   |
| 30 | 亀 田     | 知的障がい     | 1   | 4   |
|    |         | 自閉症・情緒障がい | 2   | 14  |
| 31 | 亀 田 西   | 知的障がい     | 1   | 4   |
|    |         | 自閉症・情緒障がい | 1   | 6   |
| 32 | 新 津 第 一 | 知的障がい     | 1   | 5   |
|    |         | 自閉症・情緒障がい | 1   | 8   |
| 33 | 新 津 第 二 | 知的障がい     | 1   | 6   |
|    |         | 自閉症・情緒障がい | 1   | 8   |
|    |         | 肢体不自由     | 1   | 2   |
| 34 | 新 津 第 五 | 知的障がい     | 1   | 7   |
|    |         | 自閉症・情緒障がい | 1   | 4   |
| 35 | 小 合 津   | 知的障がい     | 1   | 1   |
| 36 | 金 津     | 知的障がい     | 1   | 1   |
|    |         | 自閉症・情緒障がい | 1   | 7   |
| 37 | 小 須 戸   | 知的障がい     | 1   | 5   |
|    |         | 自閉症・情緒障がい | 1   | 6   |
| 38 | 白 南     | 自閉症・情緒障がい | 1   | 3   |
| 39 | 白 根 第 一 | 知的障がい     | 1   | 3   |
|    |         | 自閉症・情緒障がい | 1   | 2   |
| 40 | 白 井     | 自閉症・情緒障がい | 1   | 3   |
| 41 | 白 根 北   | 知的障がい     | 1   | 7   |
|    |         | 自閉症・情緒障がい | 1   | 6   |
| 42 | 味 方     | 知的障がい     | 1   | 2   |
|    |         | 自閉症・情緒障がい | 1   | 2   |

| 番号  | 学 校 名   | 学 級 の 種 類 | 学級数 | 在籍数 |
|-----|---------|-----------|-----|-----|
| 43  | 月 潟     | 知的障がい     | 1   | 2   |
| 44  | 坂 井 輪   | 知的障がい     | 1   | 4   |
|     |         | 自閉症・情緒障がい | 2   | 10  |
| 45  | 内 野     | 知的障がい     | 1   | 4   |
|     |         | 自閉症・情緒障がい | 1   | 5   |
| 46  | 赤 塚     | 知的障がい     | 1   | 3   |
| 47  | 中 野 小 屋 | 知的障がい     | 1   | 1   |
| 48  | 小 針     | 知的障がい     | 1   | 2   |
|     |         | 自閉症・情緒障がい | 1   | 7   |
| 49  | 五 十 嵐   | 知的障がい     | 1   | 3   |
|     |         | 自閉症・情緒障がい | 1   | 5   |
| 50  | 小 新     | 知的障がい     | 1   | 4   |
| 51  | 黒 崎     | 知的障がい     | 1   | 4   |
|     |         | 自閉症・情緒障がい | 1   | 5   |
| 52  | 岩 室     | 自閉症・情緒障がい | 1   | 7   |
| 53  | 西 川     | 知的障がい     | 1   | 5   |
|     |         | 自閉症・情緒障がい | 1   | 4   |
| 54  | 潟 東     | 自閉症・情緒障がい | 1   | 3   |
| 55  | 中 之 口   | 自閉症・情緒障がい | 1   | 2   |
| 56  | 卷 東     | 自閉症・情緒障がい | 1   | 5   |
| 57  | 卷 西     | 知的障がい     | 1   | 3   |
|     |         | 自閉症・情緒障がい | 1   | 4   |
| 合 計 |         |           | 107 | 427 |

◎ 小学校(通級指導教室)

| 番号  | 学 校 名   | 学 級 の 種 類 | 学級数 | 在籍数 |
|-----|---------|-----------|-----|-----|
| 1   | 葛 塚 東   | 言語 発達障がい  | 1   | 18  |
| 2   | 竹 尾     | 発達障がい     | 1   | 21  |
| 3   | 鏡 淵     | 言語 難 聴    | 2   | 47  |
|     |         | 発達障がい     | 1   | 12  |
|     |         | 言語 発達障がい  | 1   | 11  |
| 4   | 万 代 長 嶺 | 言語 難 聴    | 1   | 20  |
|     |         | 発達障がい     | 1   | 10  |
|     |         | 言語 発達障がい  | 1   | 12  |
| 5   | 亀 田 西   | 言語 発達障がい  | 1   | 12  |
|     |         | 言語 発達障がい  | 1   | 40  |
| 6   | 新 津 第 一 | 言語 難 聴    | 1   | 18  |
|     |         | 発達障がい     | 1   | 4   |
| 7   | 荻 川     | 言語 発達障がい  | 1   | 16  |
| 8   | 白 根     | 言語 発達障がい  | 1   | 17  |
|     |         | 言語 発達障がい  | 1   | 26  |
| 9   | 内 野     | 言語 発達障がい  | 1   | 15  |
| 10  | 卷 南     | 言語 発達障がい  | 1   | 17  |
|     |         | 言語 発達障がい  | 1   | 18  |
|     |         | 言語 発達障がい  | 1   | 19  |
| 合 計 |         |           | 21  | 363 |

◎ 中学校(通級指導教室)

| 番号  | 学 校 名 | 学 級 の 種 類 | 学級数 | 在籍数 |
|-----|-------|-----------|-----|-----|
| 1   | 白 新   | 言語 発達障がい  | 1   | 10  |
| 合 計 |       |           | 1   | 10  |

(2) 市立特別支援学校

| 区 分 | 小学部     |     | 中学部 |     | 合 計 |     |     |
|-----|---------|-----|-----|-----|-----|-----|-----|
|     | 学級数     | 在籍数 | 学級数 | 在籍数 | 学級数 | 在籍数 |     |
| 1   | 東特別支援学校 | 22  | 80  | 17  | 72  | 39  | 152 |
| 2   | 西特別支援学校 | 17  | 53  | 15  | 56  | 32  | 109 |
| 合 計 |         | 39  | 133 | 32  | 128 | 71  | 261 |

(3) 学級の種類別集計

| 区 分    | 小学校     |     | 中学校  |     | 合 計 |     |       |
|--------|---------|-----|------|-----|-----|-----|-------|
|        | 学級数     | 在籍数 | 学級数  | 在籍数 | 学級数 | 在籍数 |       |
| 特別支援学級 | 知的障がい   | 94  | 452  | 46  | 169 | 140 | 621   |
|        | 情緒障がい   | 111 | 555  | 54  | 246 | 165 | 801   |
|        | 病弱・身体虚弱 | 5   | 10   | 2   | 0   | 7   | 10    |
|        | 肢体不自由   | 3   | 11   | 3   | 6   | 6   | 17    |
|        | 弱 視     | 1   | 2    | 0   | 0   | 1   | 2     |
|        | 難 聴     | 0   | 0    | 2   | 6   | 2   | 6     |
| 計      |         | 214 | 1030 | 107 | 427 | 321 | 1,457 |
| 特別支援学校 |         | 39  | 133  | 32  | 128 | 71  | 261   |
| 合 計    |         | 253 | 1163 | 139 | 555 | 392 | 1,718 |



●新潟市に所在する新潟市立以外の学校園

(1) 大学・短期大学

|            |              |              |              |
|------------|--------------|--------------|--------------|
| 新潟大学<br>本部 | 西区五十嵐2の町8050 | 新潟医療福祉大学     | 北区島見町1398    |
| 人文社会・教育科学系 | 〃            | 日本歯科大学       | 中央区浜浦町1-8    |
| 自然科学系      | 〃            | 日本歯科大学新潟短期大学 | 中央区浜浦町1-8    |
| 医歯学系       | 中央区旭町通2-746  | 新潟青陵大学       | 中央区水道町1-5939 |
| 新潟県立大学     | 東区海老ヶ瀬471    | 新潟青陵大学短期大学部  | 中央区水道町1-5939 |
| 新潟薬科大学     | 秋葉区東島265-1   | 新潟工業短期大学     | 西区上新栄町5-13-7 |
| 新潟国際情報大学   | 西区みずき野3-1-1  | 明倫短期大学       | 西区真砂3-16-10  |

(2) 高等学校

|            |                 |            |               |
|------------|-----------------|------------|---------------|
| 県立新潟高等学校   | 中央区関屋下川原町2-635  | 県立新津工業高等学校 | 秋葉区新津東町1-12-9 |
| 県立新潟中央高等学校 | 中央区学校町通2-5317-1 | 県立新津南高等学校  | 秋葉区矢代田3200-1  |
| 県立新潟南高等学校  | 中央区上所1-3-1      | 県立白根高等学校   | 南区上下諏訪木1214   |
| 県立新潟江南高等学校 | 中央区女池南3-6-1     | 県立巻高等学校    | 西蒲区巻乙30-1     |
| 県立新潟西高等学校  | 西区内野開場4699      | 県立巻総合高等学校  | 西蒲区巻甲4295-1   |
| 県立新潟東高等学校  | 東区小金町2-6-1      | 新潟明訓高等学校   | 江南区北山1037     |
| 県立新潟北高等学校  | 東区本所847-1       | 新潟清心女子高等学校 | 西区五十嵐1の町6370  |
| 県立新潟商業高等学校 | 中央区白山浦2-68-2    | 北越高等学校     | 中央区米山5-12-1   |
| 県立新潟工業高等学校 | 西区小新西1-5-1      | 新潟青陵高等学校   | 中央区水道町1-5932  |
| 県立新潟翠江高等学校 | 西区金巻1657        | 敬和学園高等学校   | 北区太夫浜325      |
| 県立新潟向陽高等学校 | 江南区亀田向陽4-3-1    | 新潟第一高等学校   | 中央区関新3-3-1    |
| 県立西川竹園高等学校 | 西蒲区鮎2-1         | 東京学館新潟高等学校 | 中央区鐘木185-1    |
| 県立豊栄高等学校   | 北区上土地亀大曲761     | 日本文理高等学校   | 西区新通1072      |
| 県立新津高等学校   | 秋葉区秋葉1-19-1     | 開志学園高等学校   | 中央区弁天橋通1-4-1  |

(3) 小学校・中学校

|                 |             |           |              |
|-----------------|-------------|-----------|--------------|
| 新潟大学教育学部附属新潟小学校 | 中央区西大畑町5214 | 新潟明訓中学校   | 江南区北山1037    |
| 新潟大学教育学部附属新潟中学校 | 〃           | 新潟清心女子中学校 | 西区五十嵐1の町6370 |
| 新潟第一中学校         | 中央区関新3-3-1  |           |              |

(4) 幼稚園

|                |                |            |               |
|----------------|----------------|------------|---------------|
| 県立幼稚園          | 東区海老ヶ瀬461      | 新潟青陵幼稚園    | 中央区水道町1-5939  |
| 二葉幼稚園          | 中央区西中町714      | 明美ヶ丘幼稚園    | 西区五十嵐東1-16-33 |
| あさひ幼稚園         | 中央区旭町通2-5239   | 神宮幼稚園      | 中央区西大畑町5195   |
| あそびの森 金鶏幼稚園    | 西区小針台1-4       | 寺尾幼稚園      | 西区寺尾上1-6-55   |
| あそびの森 有明幼稚園    | 中央区文京町17-21    | 親松幼稚園      | 中央区親松136      |
| あそびの森 金鶏つばさ幼稚園 | 西区大学南2-24-24   | 新潟中央幼稚園    | 中央区西堀通7-1558  |
| 旭が丘幼稚園         | 西区五十嵐2の町8633   | 蒲原幼稚園      | 中央区長嶺町10-11   |
| まるみ幼稚園         | 中央区南出来島1-16-12 | ノートルダム幼稚園  | 西区寺尾西3-26-50  |
| 曾野木まるみ幼稚園      | 江南区曾野木1-19-17  | 聖ラファエル幼稚園  | 中央区花園2-6-7    |
| 恵光学園第一幼稚園      | 中央区天神尾1-4-1    | 藤見幼稚園      | 東区小金町1-1-17   |
| 恵光学園第二幼稚園      | 中央区女池3-43-11   | 真人幼稚園      | 中央区鑑西2-21-17  |
| 新潟あゆみ幼稚園       | 東区東中野山3-13-26  | みどり幼稚園     | 中央区東中通1-86    |
| 松浜あゆみ幼稚園       | 北区松浜4-13-6     | 新津カトリック幼稚園 | 秋葉区日宝町2-1     |
| 愛泉幼稚園          | 中央区上所中2-11-10  | 白根カトリック幼稚園 | 南区能登2-7-30    |
| 恵泉幼稚園          | 東区松和町16-5      | ゆたか幼稚園     | 北区樋ノ入1140-1   |
| 栄光幼稚園          | 東区石山1-2-6      | 豊栄マリア幼稚園   | 北区内島見1244     |
| あおい幼稚園         | 東区津島屋3-100     | とよさか幼稚園    | 北区嘉山533       |
| 坂井輪幼稚園         | 西区坂井東4-12-8    | 早通みずほ幼稚園   | 北区早通78        |
| 坂井輪東幼稚園        | 西区坂井東1-6-8     | 亀田カトリック幼稚園 | 江南区船戸山4-5-7   |
| 緑が丘幼稚園         | 東区有楽3-4-4      | 和光幼稚園      | 西蒲区押付1361-2   |
| 京王幼稚園          | 中央区京王3-19-1    | ひのまる幼稚園    | 西蒲区巻甲755-3    |

(5) 特別支援学校

|                  |             |                   |              |
|------------------|-------------|-------------------|--------------|
| 新潟大学教育学部附属特別支援学校 | 中央区西大畑町5214 | 県立江南高等特別支援学校 川岸分校 | 中央区川岸町2-4    |
| 県立新潟盲学校          | 中央区山二ツ3-8-1 | 県立西蒲高等特別支援学校      | 西蒲区堀山新田51-1  |
| 県立新潟聾学校          | 東区小金台1-1    | 県立東新潟特別支援学校       | 東区海老ヶ瀬994    |
| 県立江南高等特別支援学校     | 江南区北山1510   | 県立はまぐみ特別支援学校      | 中央区水道町1-5932 |

# 生涯学習

## ●生涯学習関係施設一覧

表中の建物延床面積は、教育財産台帳の数値であり、附属建物を含みます。また、( )内の数値は、各施設の占有面積(再掲)を示します。

### (1) 公民館

| 施設名      | 所在地         | 電話番号              | 建設構造等                     | 建物延床面積(m <sup>2</sup> )                    | 敷地面積(m <sup>2</sup> ) | 建設年等                 |                           |
|----------|-------------|-------------------|---------------------------|--|-----------------------|----------------------|---------------------------|
| 北 区      | 豊栄地区公民館     | 北区東栄町1丁目1番15号     | 025(387)2014              | 鉄筋コンクリート造3階建                               | 1,756.16              | 3,098.95             | 昭和52年 独立                  |
|          | 北地区公民館      | 北区松浜1丁目7番地1       | 025(387)1761              | 鉄筋コンクリート造3階建                               | 2,071.49              | 2,625.15             | 昭和56年 併設                  |
|          | 濁川公民館       | 北区新崎2607番地3       | 025(387)1761<br>(北地区公民館)  | 濁川連絡所<br>(鉄筋コンクリート造2階建)内                   | —                     | —                    | 昭和53年 併設                  |
|          | 南浜公民館       | 北区島見町2069番地1      | 025(387)1761<br>(北地区公民館)  | 南浜連絡所<br>(鉄筋コンクリート造2階建)内                   | —                     | —                    | 昭和52年 併設                  |
| 東 区      | 中地区公民館      | 東区古川町4番12号        | 025(250)2910              | 山の 下まちづくりセンター<br>(鉄筋コンクリート造5階建)<br>内1・3～5階 | 2,139.08              | —                    | 昭和52年 併設<br>(昭和58年4、5階増築) |
|          | 石山地区公民館     | 東区石山1丁目1番12号      | 025(250)2930              | 石山地区センター<br>(鉄筋コンクリート造4階建)<br>内2～4階        | 2,300.01              | —                    | 昭和54年 併設                  |
|          | 木戸公民館       | 東区山木戸2丁目7番34号     | 025(271)4722              | 木造2階建ほか附属建物1棟                              | 214.83                | 323.00               | 昭和49年 独立<br>(昭和59年増築)     |
| 中 央 区    | 中央公民館       | 中央区磯町通3ノ町2086番地   | 025(224)2088              | クロスバルこいがた<br>(鉄骨造6階建)内                     | —                     | —                    | 平成17年 併設                  |
|          | 鳥屋野地区公民館    | 中央区新和3丁目3番1号      | 025(285)2371              | 南地区センター<br>(鉄筋コンクリート造4階建)<br>内2～4階         | 2,129.90              | —                    | 昭和55年 併設                  |
|          | 東地区公民館      | 中央区蒲原町7番1号        | 025(241)4119              | 東地区総合庁舎<br>(鉄筋コンクリート造5階建)<br>内2～4階         | 1,712.49              | —                    | 昭和40年 併設                  |
|          | 関屋地区公民館     | 中央区関屋昭和町3丁目148番地1 | 025(266)4939              | 鉄筋コンクリート造3階建                               | 1,678.25              | 1,418.30             | 平成2年 独立                   |
| 江 南 区    | 亀田地区公民館     | 江南区茅野山3丁目1番14号    | 025(382)3703              | 江南区文化会館<br>(鉄筋コンクリート造2階建)内                 | —                     | —                    | 平成24年<br>江南区文化会館併設        |
|          | 大江山公民館      | 江南区細山401番地        | 025(276)2691              | 大江山農村環境改善センター<br>(鉄筋コンクリート造2階建)内           | —                     | —                    | 昭和55年 併設                  |
|          | 曾野木地区公民館    | 江南区天野2丁目7番2号      | 025(280)6810              | 曾野木連絡所<br>(鉄筋コンクリート造3階建)内2～3階              | 1,318.08              | —                    | 昭和62年 併設                  |
|          | 両川公民館       | 江南区酒屋町821番地8      | 025(280)3332              | 両川連絡所<br>(鉄筋コンクリート造2階建)内                   | —                     | —                    | 平成3年 併設                   |
|          | 横越地区公民館     | 江南区いぶき野1丁目1番2号    | 025(385)2043              | 鉄骨造2階建                                     | 1,741.97              | 4,231.43             | 平成22年 独立                  |
| 秋 葉 区    | 新津地区公民館     | 秋葉区新津東町2丁目5番6号    | 0250(22)9666              | 新津地域学園<br>(鉄筋コンクリート造5階建)内                  | —                     | —                    | 昭和40年(平成9年改築)<br>新津地域学園併設 |
|          | 小須戸地区公民館    | 秋葉区小須戸120番地5      | 0250(25)5715              | 小須戸出張所<br>(鉄筋コンクリート造3階建)内                  | —                     | —                    | 平成9年 併設                   |
| 南 区      | 白根地区公民館     | 南区田中383番地         | 025(372)5533              | 白根学習館<br>(鉄筋コンクリート一部鉄骨造2階建)<br>内           | —                     | —                    | 平成12年<br>白根学習館併設          |
|          | 味方地区公民館     | 南区西白根2676番地       | 025(373)4788              | 鉄筋コンクリート造2階建                               | 943.28                | 5,606.11             | 昭和55年 併設                  |
|          | 西白根公民館      | 南区西白根1563番地1      | 025(372)3074              | 木造平屋建                                      | 483.77                | 3,348.32             | 平成15年 独立                  |
|          | 味方公民館       | 南区味方685番地1        | 025(372)4180              | 鉄骨造平屋建                                     | 528.91                | 3,641.19             | 平成16年 独立                  |
|          | 七穂公民館       | 南区吉江238番地1        | 025(372)2409              | 鉄骨造平屋建                                     | 530.18                | 1,450.99             | 平成16年 独立                  |
|          | 月潟地区公民館     | 南区月潟535番地         | 025(375)1050              | 鉄筋コンクリート造2階建                               | 624.00                | —                    | 昭和54年 独立                  |
|          | 月潟西公民館      | 南区東長嶋92番地         | 025(375)1050<br>(月潟地区公民館) | 木造2階建                                      | 512.97                | 3,311.62             | 昭和34年 独立                  |
|          | 坂井輪地区公民館    | 西区寺尾上3丁目1番1号      | 025(269)2043              | 鉄筋コンクリート造5階建<br>内1、4～5階                    | 3,634.78              | 3,331.36             | 昭和54年(平成26年改築)<br>併設      |
| 西 区      | 西地区公民館      | 西区内野町603番地        | 025(261)0031              | 鉄筋コンクリート造3階建                               | 1,621.21              | 1,677.05             | 昭和55年 併設                  |
|          | 赤塚公民館       | 西区赤塚2280番地2       | 025(239)2016              | 赤塚連絡所<br>(鉄筋コンクリート造2階建)内                   | —                     | —                    | 昭和55年 併設                  |
|          | 中野小屋公民館     | 西区中野小屋590番地4      | 025(262)2273              | 中野小屋連絡所<br>(鉄筋コンクリート造2階建)内                 | —                     | —                    | 昭和58年 併設                  |
|          | 黒埼地区公民館     | 西区鳥原909番地1        | 025(377)1420              | 黒埼市民会館<br>(鉄筋コンクリート造3階建)内                  | —                     | —                    | 平成18年<br>黒埼市民会館併設         |
|          | 黒埼北部公民館     | 西区ときめき西4丁目1番地1    | 025(232)0077              | 鉄筋コンクリート造2階建                               | 1,050.52              | 2,769.57             | 昭和59年 併設                  |
|          | 黒埼南部公民館     | 西区黒鳥974番地2        | 025(378)0400              | 鉄骨造平屋建                                     | 519.40                | —                    | 平成23年 併設                  |
|          | 小針青山公民館     | 西区小針2丁目24番1号      | 025(230)1071              | 西新潟市民会館<br>(鉄筋コンクリート造3階建)内                 | 1,032.04              | —                    | 平成9年<br>西新潟市民会館併設         |
| 西 蒲 区    | 巻地区公民館      | 西蒲区巻甲635番地        | 0256(72)3329              | 巻文化会館<br>(鉄筋コンクリート造地下1階、地上3<br>階、塔屋1階建)内   | 1,659.04              | —                    | 昭和55年<br>巻文化会館併設          |
|          | 峰岡公民館       | 西蒲区鷺ノ木1633番地9     | 0256(73)4055              | 鉄筋コンクリート造平屋建                               | 421.75                | 2,406.59             | 昭和60年 独立                  |
|          | 漆山公民館       | 西蒲区馬堀6001番地56     | 0256(73)2660              | 鉄筋コンクリート造平屋建                               | 505.10                | 946.62               | 平成4年 独立                   |
|          | 巻やすらぎ会館     | 西蒲区巻甲121番地1       | 0256(72)3329<br>(巻地区公民館)  | 鉄筋コンクリート造平屋建                               | 本館165.95<br>別館251.79  | 本館225.66<br>別館335.40 | 本館昭和41年 独立<br>別館昭和47年 独立  |
|          | 巻ふるさと会館     | 西蒲区五ヶ浜2237番地      | 0256(72)3329<br>(巻地区公民館)  | 鉄筋コンクリート造2階建                               | 332.68                | —                    | 昭和55年 独立                  |
|          | 岩室地区公民館     | 西蒲区西中860番地        | 0256(72)8844              | 鉄筋コンクリート造3階建                               | 1,740.90              | 9,716.68             | 昭和54年 併設                  |
|          | 間瀬公民館       | 西蒲区間瀬4287番地1      | 0256(72)8844<br>(岩室地区公民館) | 鉄筋コンクリート造3階建                               | 571.55                | 366.51               | 昭和60年 独立                  |
|          | 西川地区公民館     | 西蒲区曾根1951番地       | 0256(88)2334              | 西川学習館<br>(鉄筋コンクリート、鉄骨造2階建)内                | —                     | —                    | 昭和53年(平成16年改築)<br>西川学習館併設 |
|          | 潟東地区公民館     | 西蒲区三方10番地         | 0256(86)2311              | 潟東ゆう学館<br>(鉄筋コンクリート造2階建)内                  | —                     | —                    | 平成13年<br>潟東ゆう学館併設         |
|          | かたひがし生活体験館  | 西蒲区三方91番地         | 0256(86)2311<br>(潟東地区公民館) | 鉄筋コンクリート造平屋建<br>一部木造                       | 325.89                | 1,003.44             | 昭和50年 独立                  |
| 中之口地区公民館 | 西蒲区中之口310番地 | 025(375)5008      | 鉄筋コンクリート造2階建              | 1,491.29                                   | 3,625.52              | 昭和57年 独立             |                           |

## (2) 図書館

|     | 施設名         | 所在地              | 電話番号         | 建設構造等                               | 建物延床面積(m <sup>2</sup> ) | 敷地面積(m <sup>2</sup> ) | 建設年等                  |
|-----|-------------|------------------|--------------|-------------------------------------|-------------------------|-----------------------|-----------------------|
| 北区  | 豊栄図書館       | 北区東栄町1丁目1番35号    | 025(387)1123 | 鉄筋コンクリート造2階建                        | 2,145.00                | 4,323.00              | 平成12年 独立              |
|     | 松浜図書館       | 北区松浜1丁目7番1号      | 025(387)1771 | 北地区公民館<br>(鉄筋コンクリート造3階建)内1階         | (260.88)                | —                     | 昭和56年 併設              |
| 東区  | 山の下図書館      | 東区古川町4番12号       | 025(250)2920 | 山の下まちづくりセンター<br>(鉄筋コンクリート造5階建)内2階   | (526.02)                | —                     | 昭和52年 併設<br>平成24年拡張   |
|     | 石山図書館       | 東区石山1丁目1番12号     | 025(250)2940 | 石山地区センター<br>(鉄筋コンクリート造4階建)内2階       | (168.00)                | —                     | 昭和54年 併設              |
| 中央区 | 中央図書館       | 中央区明石2丁目1番10号    | 025(246)7700 | 鉄筋コンクリート造一部鉄骨造<br>地上3階 PH1階         | 9,132.00                | 9,914.00              | 平成19年 独立              |
|     | 鳥屋野図書館      | 中央区新和3丁目3番1号     | 025(285)2372 | 南地区センター<br>(鉄筋コンクリート造4階建)内2階        | (223.80)                | —                     | 昭和55年 併設              |
|     | 生涯学習センター図書館 | 中央区礎町通3ノ町2086番地  | 025(224)2120 | クロスバルにいがた<br>(鉄骨造6階建)内1階            | (588.30)                | —                     | 平成17年 併設              |
|     | 舟江図書館       | 中央区附船町1丁目4385番地1 | 025(223)3235 | 北部総合コミュニティセンター<br>(鉄筋4階建)内2階        | (891.00)                | —                     | 昭和58年 併設              |
| 江南区 | 亀田図書館       | 江南区茅野山3丁目1番14号   | 025(382)4696 | 江南区文化会館<br>(鉄筋コンクリート造2階建)内1, 2階     | (894.40)                | —                     | 平成24年10月<br>江南区文化会館併設 |
| 秋葉区 | 新津図書館       | 秋葉区日宝町6番2号       | 0250(22)0097 | 鉄骨造2階建                              | 2,292.36                | —                     | 平成26年3月改築 併設          |
| 南区  | 白根図書館       | 南区田中383番地        | 025(372)5510 | 白根学習館<br>(鉄筋コンクリート・一部鉄骨造2階建)<br>内1階 | (1,194.00)              | —                     | 平成12年 併設              |
|     | 月潟図書館       | 南区月潟1417番地       | 025(375)3001 | 鉄筋コンクリート造平屋建                        | 689.90                  | 1,600.55              | 平成9年 独立               |
| 西区  | 坂井輪図書館      | 西区寺尾上3丁目1番1号     | 025(260)3242 | 坂井輪地区公民館<br>(鉄筋コンクリート造5階建)内2・3階     | (919.20)                | —                     | 昭和54年(平成26年改築)併設      |
|     | 内野図書館       | 西区内野町603番地       | 025(261)0032 | 西地区公民館<br>(鉄筋コンクリート造3階建)内1階         | (229.00)                | —                     | 昭和55年 併設              |
|     | 黒埼図書館       | 西区金巻746番地4       | 025(377)5300 | 鉄筋コンクリート・一部鉄骨造平屋建                   | 779.60                  | 1,736.00              | 平成15年増築 独立            |
| 西蒲区 | 西川図書館       | 西蒲区曾根2046番地      | 0256(88)0001 | 西川多目的ホール併設<br>(鉄骨一部鉄筋コンクリート造2階建)    | 2,356.54                | —                     | 平成17年 併設              |
|     | 岩室図書館       | 西蒲区西中889番地1      | 0256(82)4433 | 鉄筋コンクリート造一部2階建                      | 1,435.70                | 2,095.60              | 平成9年 独立               |
|     | 潟東図書館       | 西蒲区三方10番地        | 0256(70)5141 | 潟東ゆう学館<br>(鉄筋コンクリート造2階建)内1階         | (354.06)                | —                     | 平成13年 併設              |
|     | 巻図書館        | 西蒲区巻甲4262番地1     | 0256(73)5066 | 鉄骨造2階建(内1階)                         | 928.48                  | 5,716.65              | 平成23年 独立              |

## (3) その他の生涯学習関係施設

|     | 施設名      | 所在地             | 電話番号         | 建設構造等                         | 建物延床面積(m <sup>2</sup> ) | 敷地面積(m <sup>2</sup> ) | 建設年等   |
|-----|----------|-----------------|--------------|-------------------------------|-------------------------|-----------------------|--|
| 中央区 | 生涯学習センター | 中央区礎町通3ノ町2086番地 | 025(224)2088 | 鉄骨造6階建                        | 7,135.42                | 4,261.76              | 平成17年<br>中央公民館・国際友好会館<br>併設                        |
|     | 大畑少年センター | 中央区東大畑通2番町376番地 | 025-228-4100 | 鉄筋コンクリート造4階建                  | 3,866.05                | 4,119.13              | 平成2年<br>市立大畑小学校跡(独立)                               |
|     | 万代市民会館   | 中央区東方代町9番1号     | 025(246)7711 | 鉄筋コンクリート造6階建<br>(一部7階)        | 6,051.85                | 1,871.66              | 平成12年青年の家を開設<br>平成23年青年の家を<br>若者支援センターに変更<br>平成24年 |
| 江南区 | 江南区文化会館  | 江南区茅野山3丁目1番14号  | 025(383)1001 | 鉄筋コンクリート造2階建                  | 5,002.91                | 20,976.65             | 亀田地区公民館・亀田図書館<br>併設                                |
|     | 亀田市民会館   | 江南区船戸山5丁目7番2号   | 025(382)3780 | 鉄筋コンクリート造2階建                  | 6,442.92                | 5,413.12              | 昭和50年<br>老人福祉センター福寿荘併設                             |
| 秋葉区 | 新津地域学園   | 秋葉区新津東町2丁目5番6号  | 0250(22)9666 | 鉄筋コンクリート造5階建                  | 9,973.36                | 33,724.00             | 平成9年改築<br>新津地区公民館併設                                |
| 南区  | 白根学習館    | 南区田中383番地       | 025(372)5533 | 鉄筋コンクリート・一部鉄骨造2階建             | 4,967.84                | 18,695.00             | 平成12年 白根地区公民館・<br>白根図書館併設                          |
| 西区  | 西新潟市民会館  | 西区小針2丁目24番1号    | 025(230)1071 | 鉄筋コンクリート造3階建                  | 2,816.70                | 3,540.49              | 平成9年<br>小針青山公民館併設                                  |
|     | 黒埼市民会館   | 西区鳥原909番地1      | 025(377)1420 | 鉄筋コンクリート造3階建                  | 3,757.90                | 8,264.00              | 平成18年<br>黒埼地区公民館併設                                 |
| 西蒲区 | 西川学習館    | 西蒲区曾根1951番地     | 0256(88)6200 | 鉄筋コンクリート・鉄骨造2階建               | 1,857.92                | 6,180.36              | 昭和53年(平成16年改築)<br>西川地区公民館併設                        |
|     | 西川多目的ホール | 西蒲区曾根2046番地     | 0256(88)0002 | 鉄骨・一部鉄筋コンクリート造2階建             | 4,539.61                | 4,699.29              | 平成17年<br>西川図書館併設                                   |
|     | 潟東ゆう学館   | 西蒲区三方10番地       | 0256(86)2311 | 鉄筋コンクリート造2階建                  | 1,893.88                | 5,912.20              | 平成13年 潟東地区公民館・<br>潟東図書館併設                          |
|     | 巻文化会館    | 西蒲区巻甲635        | 0256(73)2219 | 鉄筋コンクリート造地下1階, 地上3階,<br>塔屋1階建 | 4,295.25                | 12,168.87             | 昭和55年<br>巻地区公民館併設                                  |
|     | 入徳館野外研修場 | 西蒲区峰岡444番地2     | 0256-72-2876 | 鉄筋コンクリート造 平屋建<br>木造 平屋建       | (非)854.00<br>(木)169.00  | 6,169.20              | 鉄筋昭和55年<br>木造昭和14年                                 |

## (4) 文化財センター

|  | 施設名     | 所在地         | 電話番号         | 建設構造等        | 建物延床面積(m <sup>2</sup> ) | 敷地面積(m <sup>2</sup> ) | 建設年等                        |
|--|---------|-------------|--------------|--------------|-------------------------|-----------------------|-----------------------------|
|  | 文化財センター | 西区木場2748番地1 | 025(378)0480 | 鉄筋コンクリート造3階建 | 4,494.83                | 9,916.00              | 平成23年                       |
|  | 弥生の丘展示館 | 秋葉区蒲ヶ沢264番地 | 0250(21)4133 | 鉄筋コンクリート造平屋建 | 429.93                  | —                     | 平成24年(新潟市古津八幡山<br>遺跡歴史の広場内) |

●平成27年度生涯学習関係施設の利用状況

(1)公民館の利用状況

| 公民館名     | 社会教育事業     |          |          |          |            |          |            |          |             |          | 【その他】  |          | 【合計】   |          |         |
|----------|------------|----------|----------|----------|------------|----------|------------|----------|-------------|----------|--------|----------|--------|----------|---------|
|          | 【公民館主催事業】  |          | 【団体グループ】 |          | 【教育行政主催事業】 |          | 【一般行政主催事業】 |          | 【教育行政・一般行政】 |          | 延回数(回) | 延利用者数(人) | 延回数(回) | 延利用者数(人) |         |
|          | 延回数(回)     | 延利用者数(人) | 延回数(回)   | 延利用者数(人) | 延回数(回)     | 延利用者数(人) | 延回数(回)     | 延利用者数(人) | 延回数(回)      | 延利用者数(人) |        |          |        |          |         |
| 北区       | 豊栄地区公民館    | 25       | 19,382   | 2,240    | 25,449     | 34       | 748        | 166      | 5,973       | 32       | 817    | 0        | 0      | 2,497    | 52,369  |
|          | 北地区公民館     | 503      | 4,421    | 1,755    | 18,599     | 75       | 710        | 41       | 3,452       | 0        | 0      | 28       | 212    | 2,402    | 27,394  |
|          | 濁川公民館      | 4        | 182      | 403      | 4,512      | 0        | 0          | 0        | 0           | 0        | 0      | 0        | 0      | 407      | 4,694   |
|          | 南浜公民館      | 30       | 299      | 145      | 1,318      | 0        | 0          | 0        | 0           | 0        | 0      | 0        | 0      | 175      | 1,617   |
| 東区       | 中地区公民館     | 390      | 4,910    | 3,056    | 35,274     | 0        | 0          | 8        | 186         | 28       | 670    | 4        | 138    | 3,486    | 41,178  |
|          | 石山区公民館     | 567      | 4,176    | 2,949    | 36,582     | 63       | 416        | 23       | 499         | 0        | 0      | 0        | 0      | 3,602    | 41,673  |
|          | 木戸公民館      | 12       | 32       | 357      | 3,483      | 0        | 0          | 0        | 0           | 0        | 0      | 17       | 358    | 386      | 3,873   |
| 中央区      | 中央公民館      | 214      | 5,960    | 9,901    | 111,954    | 18       | 251        | 0        | 0           | 23       | 471    | 7        | 388    | 10,163   | 119,024 |
|          | 鳥屋野地区公民館   | 694      | 6,109    | 4,978    | 52,889     | 87       | 789        | 15       | 470         | 1        | 7      | 112      | 1,728  | 5,887    | 61,992  |
|          | 東地区公民館     | 860      | 4,058    | 3,269    | 35,059     | 52       | 298        | 32       | 680         | 0        | 0      | 11       | 210    | 4,224    | 40,305  |
|          | 閑屋地区公民館    | 674      | 11,103   | 2,897    | 34,538     | 0        | 0          | 0        | 0           | 0        | 0      | 0        | 0      | 3,571    | 45,641  |
| 江南区      | 亀田地区公民館    | 156      | 2,385    | 3,246    | 22,867     | 312      | 5,138      | 0        | 0           | 12       | 71     | 0        | 0      | 3,726    | 30,461  |
|          | 大江山公民館     | 0        | 0        | 711      | 7,293      | 2        | 67         | 1        | 71          | 1        | 20     | 0        | 0      | 715      | 7,451   |
|          | 曾野木地区公民館   | 504      | 4,230    | 1,966    | 20,645     | 0        | 0          | 0        | 0           | 0        | 0      | 0        | 0      | 2,470    | 24,875  |
|          | 両川公民館      | 5        | 277      | 334      | 3,618      | 0        | 0          | 0        | 0           | 0        | 0      | 0        | 0      | 339      | 3,895   |
|          | 横越地区公民館    | 16       | 1,219    | 1,510    | 20,038     | 24       | 594        | 20       | 390         | 3        | 63     | 172      | 1,861  | 1,745    | 24,165  |
| 秋葉区      | 新津地区公民館    | 109      | 1,393    | 809      | 7,585      | 0        | 0          | 0        | 0           | 0        | 0      | 0        | 0      | 918      | 8,978   |
|          | 小須戸地区公民館   | 0        | 0        | 0        | 0          | 0        | 0          | 0        | 0           | 0        | 0      | 0        | 0      | 0        | 0       |
| 南区       | 白根地区公民館    | 382      | 5,865    | 1,519    | 15,860     | 0        | 0          | 0        | 0           | 0        | 0      | 66       | 1,240  | 1,967    | 22,965  |
|          | 味方地区公民館    | 2        | 19       | 395      | 4,401      | 6        | 98         | 0        | 0           | 1        | 20     | 0        | 0      | 404      | 4,538   |
|          | 西白根公民館     | 12       | 112      | 275      | 2,361      | 14       | 136        | 0        | 0           | 0        | 0      | 0        | 0      | 301      | 2,609   |
|          | 味方公民館      | 10       | 79       | 88       | 378        | 11       | 89         | 0        | 0           | 0        | 0      | 0        | 0      | 109      | 546     |
|          | 七穂公民館      | 13       | 89       | 192      | 1,512      | 15       | 112        | 0        | 0           | 0        | 0      | 0        | 0      | 220      | 1,713   |
|          | 月潟地区公民館    | 13       | 249      | 519      | 2,224      | 0        | 0          | 0        | 0           | 60       | 786    | 0        | 0      | 592      | 3,259   |
|          | 月潟西公民館     | 0        | 0        | 0        | 0          | 0        | 0          | 0        | 0           | 0        | 0      | 0        | 0      | 0        | 0       |
| 西区       | 坂井輪地区公民館   | 418      | 12,322   | 4,756    | 54,133     | 14       | 93         | 30       | 310         | 4        | 53     | 60       | 911    | 5,282    | 67,822  |
|          | 西地区公民館     | 560      | 9,717    | 2,274    | 26,644     | 47       | 424        | 27       | 1,017       | 0        | 0      | 7        | 135    | 2,915    | 37,937  |
|          | 赤塚公民館      | 4        | 39       | 134      | 990        | 1        | 25         | 45       | 679         | 12       | 169    | 2        | 22     | 198      | 1,924   |
|          | 中野小屋公民館    | 1        | 9        | 196      | 1,394      | 0        | 0          | 74       | 1,276       | 0        | 0      | 0        | 0      | 271      | 2,679   |
|          | 黒埼地区公民館    | 1,068    | 22,582   | 3,314    | 34,096     | 106      | 1,424      | 0        | 0           | 5        | 165    | 3        | 154    | 4,496    | 58,421  |
|          | 黒埼北部公民館    | 292      | 3,738    | 2,351    | 20,319     | 1        | 24         | 6        | 62          | 17       | 256    | 294      | 3,188  | 2,961    | 27,587  |
|          | 黒埼南部公民館    | 0        | 0        | 1,957    | 10,650     | 0        | 0          | 201      | 1,889       | 16       | 195    | 151      | 6,964  | 2,325    | 19,698  |
| 小針青山公民館  | 937        | 11,802   | 3,979    | 50,539   | 0          | 0        | 53         | 990      | 0           | 0        | 2      | 114      | 4,971  | 63,445   |         |
| 西蒲区      | 巻地区公民館     | 45       | 4,319    | 1,521    | 23,093     | 0        | 0          | 97       | 4,012       | 0        | 0      | 0        | 0      | 1,663    | 31,424  |
|          | 峰岡公民館      | 23       | 686      | 279      | 3,615      | 0        | 0          | 0        | 0           | 0        | 0      | 0        | 0      | 302      | 4,301   |
|          | 漆山公民館      | 5        | 343      | 321      | 3,843      | 0        | 0          | 0        | 0           | 0        | 0      | 0        | 0      | 326      | 4,186   |
|          | 巻ふるさと会館    | 0        | 0        | 15       | 142        | 0        | 0          | 0        | 0           | 0        | 0      | 0        | 0      | 15       | 142     |
|          | 巻やすらぎ会館    | 6        | 80       | 243      | 4,488      | 0        | 0          | 0        | 0           | 0        | 0      | 0        | 0      | 249      | 4,568   |
|          | 岩室地区公民館    | 162      | 7,589    | 672      | 8,303      | 7        | 50         | 9        | 329         | 11       | 196    | 27       | 3,627  | 888      | 20,094  |
|          | 間瀬公民館      | 0        | 0        | 176      | 1,118      | 0        | 0          | 0        | 0           | 0        | 0      | 0        | 0      | 176      | 1,118   |
|          | 西川地区公民館    | 142      | 2,514    | 1,580    | 17,158     | 0        | 0          | 0        | 0           | 0        | 0      | 0        | 0      | 1,722    | 19,672  |
|          | 潟東地区公民館    | 96       | 1,435    | 189      | 1,721      | 7        | 101        | 52       | 1,152       | 2        | 31     | 4        | 94     | 350      | 4,534   |
|          | かたひがし生活体験館 | 3        | 35       | 121      | 449        | 0        | 0          | 0        | 0           | 0        | 0      | 0        | 0      | 124      | 484     |
| 中之口地区公民館 | 363        | 724      | 487      | 6,214    | 0          | 0        | 0          | 0        | 0           | 0        | 0      | 0        | 850    | 6,938    |         |
| 合計       | 9,320      | 154,483  | 68,079   | 737,348  | 896        | 11,587   | 900        | 23,437   | 228         | 3,990    | 967    | 21,344   | 80,390 | 952,189  |         |

(2)市立図書館貸出冊数一覧

| 館名  |               | 冊数(冊)     |
|-----|---------------|-----------|
| 北区  | 豊栄図書館         | 260,177   |
|     | 松浜図書館         | 108,262   |
|     | 濁川地区図書室       | 1,917     |
|     | 南浜地区図書室       | 672       |
| 東区  | 山の下図書館        | 132,972   |
|     | 石山図書館         | 184,174   |
|     | 大形地区図書室       | 3,456     |
|     | シルバーピア石山地区図書室 | 12,877    |
|     | 東区プラザ図書室      | 191,836   |
|     |               |           |
| 中央区 | 中央図書館         | 1,214,240 |
|     | 舟江図書館         | 57,918    |
|     | 鳥屋野図書館        | 226,154   |
|     | 生涯学習センター図書館   | 216,134   |
|     | 関屋地区図書室       | 18,713    |
|     | アルザこいがた情報図書室  | 4,762     |
|     |               |           |
| 江南区 | 亀田図書館         | 346,956   |
|     | 大江山地区図書室      | 3,557     |
|     | 曾野木地区図書室      | 10,793    |
|     | 両川地区図書室       | 2,268     |
|     | 横越地区図書室       | 12,139    |
|     |               |           |
| 秋葉区 | 新津図書館         | 316,035   |
|     | 金津地区図書室       | 6,631     |
|     | 小須戸地区図書室      | 11,279    |
|     | 荻川地区図書室       | 18,640    |

| 館名  |           | 冊数(冊)     |
|-----|-----------|-----------|
| 南区  | 白根図書館     | 160,341   |
|     | 月潟図書館     | 26,854    |
|     | 味方地区図書室   | 4,936     |
| 西区  | 坂井輪図書館    | 396,466   |
|     | 内野図書館     | 130,647   |
|     | 黒埼図書館     | 171,989   |
|     | 真砂地区図書室   | 3,333     |
|     | 西内野地区図書室  | 4,658     |
|     | 小針地区図書室   | 6,482     |
|     | 赤塚地区図書室   | 787       |
|     | 青山地区図書室   | 5,936     |
|     | 中野小屋地区図書室 | 635       |
|     | 黒埼北部地区図書室 | 6,028     |
| 西蒲区 | 西川図書館     | 187,333   |
|     | 岩室図書館     | 45,037    |
|     | 潟東図書館     | 22,887    |
|     | 巻図書館      | 122,645   |
|     | 中之口地区図書室  | 627       |
|     | 峰岡地区図書室   | 223       |
|     | 漆山地区図書室   | 90        |
| 合計  |           | 4,660,496 |

※平成28年3月31日現在の図書・雑誌・視聴覚資料の貸出総数

## (3) 大畑少年センター利用状況

## 〔日帰り団体利用〕

|       | 4月    | 5月  | 6月    | 7月    | 8月    | 9月    | 10月   | 11月   | 12月 | 1月  | 2月  | 3月    | 計      |
|-------|-------|-----|-------|-------|-------|-------|-------|-------|-----|-----|-----|-------|--------|
| 団体数   | 74    | 62  | 89    | 110   | 67    | 65    | 99    | 88    | 54  | 58  | 50  | 56    | 872    |
| 人数(人) | 1,168 | 897 | 1,274 | 2,390 | 1,681 | 2,617 | 1,655 | 1,609 | 863 | 955 | 809 | 1,283 | 17,201 |

## 〔宿泊団体利用〕

|       | 4月  | 5月  | 6月  | 7月  | 8月    | 9月  | 10月 | 11月 | 12月 | 1月 | 2月  | 3月  | 計     |
|-------|-----|-----|-----|-----|-------|-----|-----|-----|-----|----|-----|-----|-------|
| 団体数   | 8   | 9   | 11  | 27  | 27    | 11  | 8   | 10  | 7   | 5  | 6   | 17  | 146   |
| 人数(人) | 122 | 218 | 197 | 581 | 1,170 | 178 | 142 | 230 | 164 | 68 | 137 | 296 | 3,503 |

## 〔個人利用〕

|       | 4月    | 5月    | 6月    | 7月    | 8月    | 9月    | 10月   | 11月   | 12月   | 1月    | 2月    | 3月    | 計      |
|-------|-------|-------|-------|-------|-------|-------|-------|-------|-------|-------|-------|-------|--------|
| 人数(人) | 2,723 | 1,653 | 2,209 | 3,360 | 3,252 | 1,541 | 2,197 | 1,740 | 2,267 | 1,708 | 1,727 | 2,387 | 26,764 |

## 〔施設開放、主催事業利用〕

|       | 4月 | 5月 | 6月  | 7月 | 8月  | 9月 | 10月 | 11月 | 12月 | 1月 | 2月  | 3月 | 計   |
|-------|----|----|-----|----|-----|----|-----|-----|-----|----|-----|----|-----|
| 事業数   | 0  | 2  | 4   | 3  | 4   | 3  | 7   | 5   | 8   | 4  | 5   | 2  | 47  |
| 人数(人) | 0  | 40 | 106 | 57 | 111 | 46 | 88  | 54  | 193 | 53 | 106 | 48 | 902 |
| 開館日数  | 25 | 24 | 25  | 28 | 25  | 21 | 26  | 23  | 23  | 23 | 23  | 26 | 292 |

## (4) 若者支援センター利用状況

## 〔面接相談実績〕

|        | 4月 | 5月 | 6月 | 7月 | 8月 | 9月 | 10月 | 11月 | 12月 | 1月 | 2月 | 3月 | 計   |
|--------|----|----|----|----|----|----|-----|-----|-----|----|----|----|-----|
| 実人数(人) | 17 | 9  | 18 | 11 | 8  | 5  | 7   | 12  | 6   | 5  | 4  | 3  | 105 |
| 延人数(人) | 55 | 40 | 46 | 59 | 33 | 45 | 35  | 47  | 31  | 29 | 29 | 53 | 502 |

## 〔居場所利用状況〕

|      | 4月    | 5月    | 6月    | 7月    | 8月    | 9月    | 10月   | 11月   | 12月   | 1月    | 2月    | 3月    | 計      |
|------|-------|-------|-------|-------|-------|-------|-------|-------|-------|-------|-------|-------|--------|
| 話し相手 | 284   | 282   | 368   | 369   | 284   | 335   | 339   | 276   | 246   | 197   | 275   | 322   | 3,577  |
| ミニ講座 | 60    | 74    | 86    | 110   | 108   | 96    | 99    | 87    | 54    | 45    | 44    | 48    | 911    |
| つながぎ | 3     | 8     | 13    | 5     | 1     | 12    | 10    |       | 2     |       | 7     | 17    | 78     |
| 貸し出し | 47    | 22    | 43    | 84    | 111   | 83    | 41    | 30    | 27    | 37    | 29    | 36    | 590    |
| 自主企画 | 14    |       | 7     |       |       | 14    | 7     |       |       | 0     |       |       | 42     |
| その他  | 858   | 853   | 1,155 | 1,268 | 1,273 | 994   | 1,115 | 1,288 | 1,089 | 1,127 | 1,586 | 969   | 13,575 |
| 合計   | 1,266 | 1,239 | 1,672 | 1,836 | 1,777 | 1,534 | 1,611 | 1,681 | 1,418 | 1,406 | 1,941 | 1,392 | 18,773 |

## 〔若者支援センター登録団体活動状況〕

|         | 4月    | 5月    | 6月    | 7月    | 8月    | 9月    | 10月   | 11月   | 12月   | 1月    | 2月    | 3月    | 計      |
|---------|-------|-------|-------|-------|-------|-------|-------|-------|-------|-------|-------|-------|--------|
| 利用回数(回) | 129   | 151   | 144   | 152   | 166   | 143   | 141   | 123   | 139   | 139   | 127   | 153   | 1,707  |
| 利用人数(人) | 1,095 | 1,264 | 1,262 | 1,240 | 1,350 | 1,189 | 1,244 | 1,046 | 1,260 | 1,196 | 1,026 | 1,348 | 14,520 |

## 〔個人利用 学習室、オープンスペース利用状況〕

|             | 4月    | 5月    | 6月    | 7月    | 8月    | 9月    | 10月   | 11月   | 12月   | 1月    | 2月    | 3月    | 計      |
|-------------|-------|-------|-------|-------|-------|-------|-------|-------|-------|-------|-------|-------|--------|
| 学習室(人)      | 135   | 242   | 290   | 388   | 472   | 494   | 369   | 416   | 347   | 439   | 369   | 174   | 4,135  |
| オープンスペース(人) | 1,257 | 1,676 | 1,802 | 2,295 | 2,261 | 2,007 | 1,887 | 2,277 | 1,696 | 1,784 | 2,168 | 1,280 | 22,390 |

## (5) 入徳館野外研修場利用状況(開設期間4月～3月)

|     | 4月  | 5月  | 6月  | 7月  | 8月  | 9月  | 10月 | 11月 | 12月 | 1月 | 2月  | 3月 | 計     |
|-----|-----|-----|-----|-----|-----|-----|-----|-----|-----|----|-----|----|-------|
| 宿泊  | 314 | 342 | 210 | 606 | 852 | 158 | 221 |     | 34  |    | 82  | 14 | 2,833 |
| 日帰り | 50  | 166 |     | 1   | 101 |     | 189 | 126 | 23  |    | 30  | 10 | 696   |
| 合計  | 364 | 508 | 210 | 607 | 953 | 158 | 410 | 126 | 57  |    | 112 | 24 | 3,529 |

## 利用者内訳

|    | 幼児  | 小中高生  | 一般    | 計     |
|----|-----|-------|-------|-------|
| 合計 | 177 | 1,508 | 1,844 | 3,529 |

●文化財一覧 (文化財の保護に関する事務については、教育委員会から市長部局へ補助執行)

指定文化財一覧表(平成28年4月1日現在)

| 区分 | No. | 種類 | 別種 | 名称                      | 員数       | 指定年月日                           | 所在地                                    | 所有者・管理者                             | 備考        | 旧市町村名 | 区名         |
|----|-----|----|----|-------------------------|----------|---------------------------------|--|-------------------------------------|-----------|-------|------------|
| 国  | 1   | 有  | 建  | 旧笹川家住宅                  | 11棟      | S29.3.20<br>S53.5.31<br>H3.5.30 | 南区味方216                                | 新潟市                                 | 文政年間      | 味方村   | 南区         |
| 国  | 2   | 有  | 建  | 新潟県議会旧議事堂<br>附 棟札2枚     | 1棟       | S44.3.12                        | 中央区一番堀通町                               | 新潟県                                 | 明治15年     | 新潟市   | 中央区        |
| 国  | 3   | 有  | 建  | 旧新潟税関庁舎 附 棟札1枚          | 1棟       | S44.6.20                        | 中央区緑町3437-8                            | 文部科学省・新潟市                           | 明治2年      | 新潟市   | 中央区        |
| 国  | 4   | 有  | 建  | 種月寺本堂 附 棟札2枚            | 1棟       | H1.9.2                          | 西蒲区石瀬                                  | 種月寺                                 | 元禄12年     | 岩室村   | 西蒲区        |
| 国  | 5   | 有  | 建  | 萬代橋                     | 1基       | H16.7.6                         | 中央区万代から中央区下<br>大川前通, 中央区川端町            | 国土交通省                               | 昭和4年      | 新潟市   | 中央区        |
| 国  | 6   | 有  | 絵  | 絹本着色不動明王二童子像            | 1幅       | S27.7.19                        | 中央区沼垂東                                 | 法光院                                 | 鎌倉後期      | 新潟市   | 中央区        |
| 国  | 7   | 有  | 彫  | 木造地藏菩薩半跏像               | 1軀       | S12.5.25                        | 秋葉区小須戸                                 | 茂林寺                                 | 南北朝期      | 小須戸町  | 秋葉区        |
| 国  | 8   | 有  | 工  | 彩磁禽果文花瓶 板谷波山作           | 1口       | H18.6.9                         | 中央区東大通                                 | 公益財団法人教井<br>コレクション                  | 大正15年     | 新潟市   | 中央区        |
| 国  | 9   | 有  | 書  | 雪村友梅墨跡梅花詩               | 1幅       | S35.6.9                         | 江南区沢海                                  | 一般財団法人北方<br>文化博物館                   | 南北朝期      | 横越町   | 江南区        |
| 国  | 10  | 有  | 考  | 越後国菖蒲古墳経塚出土品            | 1括       | S37.2.2                         | 中央区柳島町2-10<br>歴史博物館内                   | 金仙寺・新潟市                             | 平安後期      | 巻町    | 中央区        |
| 国  | 11  | 民  | 有民 | 金刀比羅神社奉納模型和船            | 28点      | S40.6.9                         | 中央区西鹿島町                                | 金刀比羅神社                              | 江戸後期～明治中期 | 新潟市   | 中央区        |
| 国  | 12  | 記  | 史  | 菖蒲塚古墳                   |          | S5.4.25                         | 西蒲区竹野町                                 | 金仙寺ほか・新潟市                           | 古墳前期      | 巻町    | 西蒲区        |
| 国  | 13  | 記  | 史  | 旧新潟税関                   |          | S44.6.20<br>S55.2.19            | 中央区緑町3437                              | 文部科学省・新潟市                           | 明治2年      | 新潟市   | 中央区        |
| 国  | 14  | 記  | 史  | 古津八幡山遺跡                 |          | H17.7.14                        | 秋葉区金津, 秋葉区古津,<br>秋葉区蒲ヶ沢                | 新潟市 他                               | 弥生～古墳期    | 新津市   | 秋葉区        |
| 国  | 15  | 記  | 名  | 旧齋藤氏別邸庭園                |          | H27.3.10                        | 中央区西大畑町                                | 新潟市                                 | 大正9年      | 新潟市   | 中央区        |
| 国  | 16  | 記  | 天  | 鳥屋野逆ダケの藪                |          | T11.10.12                       | 中央区鳥屋野                                 | 新潟市・西方寺                             |           | 新潟市   | 中央区        |
| 国  | 17  | 記  | 天  | 月潟の類産ナン                 | 1本       | S16.11.13                       | 南区大別當                                  | 個人・新潟市                              | 樹齡約200年   | 月潟村   | 南区         |
| 国  | 18  | 記  | 天  | ヒシクイ                    |          | S46.6.28                        | 新潟県                                    | 新潟県                                 | 県全域       | 県全域   | 全域(北<br>区) |
| 国  | 19  | 記  | 天  | マガン                     |          | S46.6.28                        | 新潟県                                    | 新潟県                                 | 県全域       | 県全域   | 全域(北<br>区) |
| 県  | 1   | 有  | 建  | 諏訪神社本殿                  | 1棟       | S61.3.28                        | 南区味方                                   | 味方集落                                | 慶長15年再建   | 味方村   | 南区         |
| 県  | 2   | 有  | 絵  | 滑城柳色 大雅筆<br>附 大雅書「滑城柳色」 | 1幅       | S33.3.22                        | 中央区東大通                                 | 公益財団法人教井<br>コレクション                  | 延享元年      | 新潟市   | 中央区        |
| 県  | 3   | 有  | 絵  | 絹本着色三仏図                 | 3幅       | S44.3.25                        | 中央区沼垂東                                 | 法光院                                 | 寛正7年      | 新潟市   | 中央区        |
| 県  | 4   | 有  | 絵  | 慈恩大師像                   | 1幅       | S47.3.28                        | 中央区沼垂東                                 | 法光院                                 | 鎌倉末期      | 新潟市   | 中央区        |
| 県  | 5   | 有  | 彫  | 木造菩薩立像                  | 1軀       | S27.12.10                       | 中央区西堀通                                 | 瑞光寺                                 | 平安前期      | 新潟市   | 中央区        |
| 県  | 6   | 有  | 彫  | 木造薬師如来坐像                | 1軀       | S41.3.18                        | 東区松崎 薬師庵内                              | 松崎地区                                | 平安後期      | 新潟市   | 東区         |
| 県  | 7   | 有  | 彫  | 木造阿弥陀如来立像               | 1軀       | S52.3.31                        | 中央区柳島町2-10<br>歴史博物館内                   | 西永寺                                 | 平安後期      | 白根市   | 中央区        |
| 県  | 8   | 有  | 彫  | 銅造観音菩薩立像                | 1軀       | H21.3.24                        | 西蒲区赤館                                  | 遍照寺                                 | 奈良期       | 巻町    | 西蒲区        |
| 県  | 9   | 有  | 彫  | 木造伝島山重宗夫妻坐像             | 2軀       | H21.3.24                        | 中央区長嶺町                                 | 蒲原神社                                | 建武元年      | 新潟市   | 中央区        |
| 県  | 10  | 有  | 工  | 太刀(無銘)                  | 1口       | S40.4.7                         | 江南区沢海                                  | 一般財団法人北方<br>文化博物館                   | 鎌倉後期      | 横越町   | 江南区        |
| 県  | 11  | 有  | 書  | 南英謙宗墨跡書籍                | 22冊      | S29.2.10                        | 西蒲区石瀬                                  | 種月寺                                 | 室町後期      | 岩室村   | 西蒲区        |
| 県  | 12  | 有  | 書  | 長善館学塾資料                 | 1括283点   | S42.3.25                        | 中央区女池南<br>県立文書館内                       | 新潟県立文書館                             | 江戸後期      | 新潟市   | 中央区        |
| 県  | 13  | 有  | 書  | 桂家国学関係資料                | 1括508点   | S42.3.25                        | 中央区女池南県立文書館<br>秋葉区中村                   | 個人                                  | 江戸後期      | 新潟市   | 中央区        |
| 県  | 14  | 有  | 古  | 堀直奇文書                   | 56点      | S39.3.22                        | 西区五十嵐2<br>新潟大学附属図書館内                   | 国立大学法人新潟<br>大学                      | 江戸初期      | 新潟市   | 西区         |
| 県  | 15  | 有  | 古  | 市島家文書                   | 16,528点  | S47.3.28                        | 中央区女池南<br>県立文書館内                       | 新発田市<br>(新潟県立文書館へ<br>審託)            | 江戸～昭和期    | 新潟市   | 中央区        |
| 県  | 16  | 有  | 古  | 渡部家文書                   | 2,582点   | H12.3.24                        | 中央区女池南<br>県立文書館内                       | 個人・<br>新潟県立文書館                      | 江戸中期～明治期  | 新潟市   | 中央区        |
| 県  | 17  | 有  | 考  | 籠籠鏡(越後国菖蒲塚古墳出<br>土)     | 1面       | S37.3.29                        | 東京国立博物館                                | 個人                                  | 古墳前期      | 巻町    | 西蒲区        |
| 県  | 18  | 有  | 考  | 木崎山出土土鎮具                | 1括       | S59.3.27                        | 秋葉区金津93-1<br>県埋蔵文化財センター内               | 新潟県教育委員会                            | 鎌倉期       | 新津市   | 秋葉区        |
| 県  | 19  | 有  | 考  | 的場遺跡出土品                 | 1括5,585点 | H8.3.29                         | 西区木場2748-1<br>文化財センター内                 | 新潟市教育委員会                            | 奈良・平安     | 新潟市   | 西区         |
| 県  | 20  | 有  | 考  | 五丁歩遺跡出土品                | 1括1,394点 | H13.3.23                        | 秋葉区金津93-1<br>県埋蔵文化財センター内               | 新潟県教育委員会                            | 縄文中期      | 新津市   | 秋葉区        |
| 県  | 21  | 有  | 考  | 浦廻遺跡出土品                 | 1括2,160点 | H16.3.30                        | 西区木場2748-1<br>文化財センター内                 | 新潟市                                 | 鎌倉後期      | 新津市   | 西区         |
| 県  | 22  | 有  | 考  | 上ノ平遺跡・吉ヶ沢遺跡出土品          | 1括1,103点 | H17.3.25                        | 秋葉区金津93-1<br>県埋蔵文化財センター内               | 新潟県教育委員会                            | 後期旧石器時代   | 新津市   | 秋葉区        |
| 県  | 23  | 有  | 考  | 青田遺跡出土品                 | 1括2,076点 | H21.3.24                        | 秋葉区金津93-1<br>県埋蔵文化財センター内               | 新潟県                                 | 縄文時代晩期    | 新津市   | 秋葉区        |
| 県  | 24  | 有  | 考  | 滝寺窯跡群・大貫窯跡群出土品          | 1括1,012点 | H23.3.22                        | 秋葉区金津93-1<br>県埋蔵文化財センター内               | 新潟県                                 | 平安期       | 新津市   | 秋葉区        |
| 県  | 25  | 有  | 考  | 南赤坂遺跡出土品                | 110点     | H25.3.26                        | 西区木場2748-1<br>文化財センター内                 | 新潟市                                 | 古墳前期      | 巻町    | 西区         |
| 県  | 26  | 有  | 考  | 余川中道遺跡出土品               | 255点     | H26.3.25                        | 秋葉区金津93-1<br>県埋蔵文化財センター内               | 新潟県                                 | 古墳中期～後期   | 新津市   | 秋葉区        |
| 県  | 27  | 有  | 歴  | 学塾三餘堂関係資料<br>附 印章類125顆  | 1括       | H9.3.28<br>H11.3.30             | 中央区女池南県立図書館<br>館, 東区東中野山               | 新潟県立図書館・個<br>人                      | 江戸～明治期    | 新潟市   | 中央区        |
| 県  | 28  | 有  | 歴  | 新潟市上水道敷設関係資料            | 1括258点   | H15.3.28                        | 中央区学校町通1-602-1<br>歴史文化課内               | 新潟市                                 | 明治中期～昭和初期 | 新潟市   | 中央区        |
| 県  | 29  | 有  | 歴  | 亀田町上水道敷設関係資料            | 1括4点     | H15.3.28                        | 江南区茅野山3-1-14<br>江南区郷土資料館内              | 新潟市                                 | 昭和初期      | 亀田町   | 江南区        |
| 県  | 30  | 有  | 歴  | 新潟奉行川村修就関係資料            | 1,859点   | H25.3.26                        | 中央区柳島町2-10<br>歴史博物館内                   | 新潟市                                 | 江戸後期      | 新潟市   | 中央区        |
| 県  | 31  | 民  | 有民 | 大船絵馬                    | 1面       | S44.3.25                        | 中央区一番堀通町                               | 白山神社                                | 嘉永5年      | 新潟市   | 中央区        |
| 県  | 32  | 民  | 無民 | 越後の風合戦習俗                | 3        | H27.3.24                        | 南区白根・西白根, 三条市<br>上須頃, 見附市今町・長岡<br>市中之島 | 白根風合戦協会・三<br>条風合戦協会・今町中之<br>島大風合戦協会 | 江戸期       | 白根市   | 南区         |
| 県  | 33  | 記  | 史  | 的場遺跡                    |          | H6.3.29                         | 西区的場通1                                 | 稲荷神社・新潟市                            | 奈良～平安     | 新潟市   | 西区         |

| 区分 | No. | 種類 | 別種   | 名称                          | 員数         | 指定年月日     | 所在地                    | 所有者・管理者   | 備考            | 旧市町村名 | 区名  |
|----|-----|----|------|-----------------------------|------------|-----------|------------------------|-----------|---------------|-------|-----|
| 県  | 34  | 記  | 史    | 緒立遺跡                        |            | H6.3.29   | 西区黒鳥字川根湯, 西区緒立流通2      | 緒立八幡宮・新潟市 | 奈良～平安         | 黒埼町   | 西区  |
| 県  | 35  | 記  | 名    | 浄専寺庭園                       |            | H2.3.30   | 西蒲区石瀬                  | 浄専寺       | 文化～文政年間       | 岩室村   | 西蒲区 |
| 県  | 36  | 記  | 天    | 高森の大ケヤキ                     | 1本         | S31.3.23  | 北区高森                   | 稲荷神社      | 樹齢約1200年      | 豊栄市   | 北区  |
| 県  | 37  | 記  | 天    | 間瀬杖状燧岩                      |            | S36.3.20  | 西蒲区間瀬                  | 新潟市       |               | 岩室村   | 西蒲区 |
| 県  | 38  | 記  | 天    | 八杉柿原木                       | 1本         | S37.3.29  | 秋葉区古田                  | 個人        | 樹齢330年        | 新津市   | 秋葉区 |
| 県  | 39  | 記  | 天    | 賀茂神社の大ケヤキ                   | 1本         | S42.3.25  | 江南区木津                  | 賀茂神社      | 樹齢700年        | 横越町   | 江南区 |
| 市  | 1   | 有  | 建    | 木場八幡宮本殿                     | 1棟         | S48.4.15  | 西区木場                   | 木場八幡宮     | 江戸期           | 黒埼町   | 西区  |
| 市  | 2   | 有  | 建    | 阿部家仏間                       | 1棟         | S48.4.15  | 西区黒鳥                   | 個人        | 江戸期           | 黒埼町   | 西区  |
| 市  | 3   | 有  | 建    | 長徳寺の山門                      | 1棟         | S49.3.23  | 西蒲区横戸甲                 | 長徳寺       | 天保9年          | 湯東村   | 西蒲区 |
| 市  | 4   | 有  | 建    | 善養寺の山門                      | 1棟         | S49.3.23  | 西蒲区熊谷                  | 善養寺       | 文政元年          | 湯東村   | 西蒲区 |
| 市  | 5   | 有  | 建    | 新光寺山門                       | 1棟         | S50.10.1  | 西蒲区高野宮                 | 新光寺       | 享保年間          | 中之口村  | 西蒲区 |
| 市  | 6   | 有  | 建    | 横越組大庄屋建部尚行の碑                | 1基         | S51.6.20  | 江南区横越                  | 個人        | 江戸末期          | 横越町   | 江南区 |
| 市  | 7   | 有  | 建    | 諏訪神社本殿                      | 1棟         | S53.4.1   | 西区金巻                   | 諏訪神社      | 江戸期           | 黒埼町   | 西区  |
| 市  | 8   | 有  | 建    | 妙蓮寺山門                       | 1棟         | S53.4.14  | 秋葉区東島                  | 妙蓮寺       | 文政9年          | 新津市   | 秋葉区 |
| 市  | 9   | 有  | 建    | 満徳寺経堂                       | 1棟         | S55.7.16  | 南区大別當                  | 満徳寺       | 天保14年         | 月湯村   | 南区  |
| 市  | 10  | 有  | 建    | 福浄寺本堂                       | 1棟         | S56.5.25  | 西区板井                   | 福浄寺       | 江戸期           | 黒埼町   | 西区  |
| 市  | 11  | 有  | 建    | 善光寺如来堂                      | 1棟         | H8.10.16  | 西蒲区善光寺                 | 善光寺       | 明和8年          | 西川町   | 西蒲区 |
| 市  | 12  | 有  | 建    | 愛宕神社 本殿・拝殿                  | 2棟         | H13.11.3  | 中央区古町通                 | 愛宕神社      | 18世紀          | 新潟市   | 中央区 |
| 市  | 13  | 有  | 建    | 法淳寺本堂                       | 1棟         | H13.11.3  | 北区濁川                   | 法淳寺       | 17世紀末期        | 新潟市   | 北区  |
| 市  | 14  | 有  | 建    | 真光寺太子堂                      | 1棟         | H13.11.3  | 江南区松山                  | 真光寺       | 安永7年          | 新潟市   | 江南区 |
| 市  | 15  | 有  | 建    | 復原 澤将監の館 母屋・土蔵・表門           | 3棟         | H16.1.20  | 西蒲区打越甲434 澤将監の館内       | 新潟市       | 平成6年復原        | 中之口村  | 西蒲区 |
| 市  | 16  | 有  | 建    | 旧小澤家住宅 主屋・新座敷・離れ座敷他         | 7棟         | H18.8.24  | 中央区上大川前通               | 新潟市       | 明治前期(明治末期増改築) | 新潟市   | 中央区 |
| 市  | 17  | 有  | 絵    | 絹本着色地藏菩薩像                   | 1幅         | S37.3.29  | 西蒲区巻甲                  | 安養寺       | 平安期           | 巻町    | 西蒲区 |
| 市  | 18  | 有  | 絵    | 絹本着色不動明王二童子像                | 1幅         | S38.3.28  | 西蒲区巻甲                  | 個人        | 室町期           | 巻町    | 西蒲区 |
| 市  | 19  | 有  | 絵(書) | 大黒天図 五十嵐湊明筆 竹内式部賛           | 1幅         | S49.11.3  | 中央区柳島町2-10 歴史博物館内      | 新潟市       | 江戸中期          | 新潟市   | 中央区 |
| 市  | 20  | 有  | 絵    | 五十嵐湊明筆 三十六歌仙図 扇額            | 1面         | S49.11.3  | 中央区西大畑町 新潟大神宮内         | 新潟大神宮     | 江戸中期          | 新潟市   | 中央区 |
| 市  | 21  | 有  | 絵    | 顕如上人親鸞聖人絵像裏書                | 2巻         | S50.9.16  | 西蒲区曾根                  | 個人        | 江戸初期          | 西川町   | 西蒲区 |
| 市  | 22  | 有  | 絵    | 行田魁庵筆「新潟入船之図」               | 1幅         | S51.11.2  | 中央区柳島町2-10 歴史博物館内      | 個人・新潟市    | 明治4年          | 新潟市   | 中央区 |
| 市  | 23  | 有  | 絵    | 五姓田芳柳筆「新潟萬代橋」図              | 1幅         | S53.11.3  | 中央区柳島町2-10 歴史博物館内      | 新潟市       | 明治21年         | 新潟市   | 中央区 |
| 市  | 24  | 有  | 絵    | 宗賢寺歴世住職肖像画                  | 19幅        | S54.2.9   | 江南区横越                  | 宗賢寺       | 元文4年          | 横越町   | 江南区 |
| 市  | 25  | 有  | 絵    | 本間家懲震忠鑑(文政地震画帖)             | 1冊         | S55.3.22  | 秋葉区市之瀬                 | 個人        | 文政11年以降       | 新津市   | 秋葉区 |
| 市  | 26  | 有  | 絵    | 長井雲坪筆 四季山水図 六曲屏風            | 1双         | S55.11.1  | 中央区柳島町2-10 歴史博物館内      | 個人・新潟市    | 明治25年         | 新潟市   | 中央区 |
| 市  | 27  | 有  | 絵    | 山論裁定絵図と山論関係記録               | 絵図4面 記録21点 | S56.5.27  | 秋葉区金津                  | 個人        | 元禄年間          | 新津市   | 秋葉区 |
| 市  | 28  | 有  | 絵    | 普談寺絵馬                       | 2枚 (1対)    | S57.2.17  | 秋葉区朝日                  | 普談寺       | 江戸初期          | 新津市   | 秋葉区 |
| 市  | 29  | 有  | 絵    | 五姓田芳柳筆 八木朋直肖像               | 1幅         | S57.11.3  | 中央区柳島町2-10 歴史博物館内      | 新潟市       | 明治20年         | 新潟市   | 中央区 |
| 市  | 30  | 有  | 絵    | 五姓田芳柳筆 鈴木長藏肖像               | 1面         | S57.11.3  | 中央区柳島町2-10 歴史博物館内      | 新潟市       | 明治18年         | 新潟市   | 中央区 |
| 市  | 31  | 有  | 絵    | 五姓田芳柳筆 帆樫成林                 | 1面         | S57.11.3  | 中央区礎町通                 | 個人        | 明治期           | 新潟市   | 中央区 |
| 市  | 32  | 有  | 絵    | 書画帖                         | 3冊         | H3.3.18   | 秋葉区新保                  | 個人        | 安政3年          | 小須戸町  | 秋葉区 |
| 市  | 33  | 有  | 絵    | 絵馬(頼光入山の図・虎と松・三十六歌仙)        | 3点         | H5.8.1    | 江南区東本町                 | 亀田諏訪社     | 江戸期           | 亀田町   | 江南区 |
| 市  | 34  | 有  | 絵    | 献額(味方諏訪神社 献詠詩歌)             | 3点         | H8.12.26  | 南区味方                   | 大字味方      | 寛延4年          | 味方村   | 南区  |
| 市  | 35  | 有  | 彫    | 木造阿弥陀如来立像                   | 1軀         | S37.3.29  | 西蒲区湯頭                  | 個人        | 平安期           | 巻町    | 西蒲区 |
| 市  | 36  | 有  | 彫    | 木造角海浜聖観世音菩薩像                | 1軀         | S42.3.30  | 西蒲区五ヶ浜                 | 五ヶ浜自治会    | 江戸期           | 巻町    | 西蒲区 |
| 市  | 37  | 有  | 彫    | 聖観音像                        | 1軀         | S48.3.30  | 西蒲区茨島                  | 茨島観音講     | 元文期以前         | 湯東村   | 西蒲区 |
| 市  | 38  | 有  | 彫    | 木造地藏菩薩立像                    | 1軀         | S50.2.24  | 南区庄瀬                   | 潮山寺       | 16世紀後半        | 白根村   | 南区  |
| 市  | 39  | 有  | 彫    | 三十三観音像                      | 33軀        | S50.10.1  | 西蒲区打越                  | 個人        | 承応元年          | 中之口村  | 西蒲区 |
| 市  | 40  | 有  | 彫    | 天正の狛犬                       | 1対         | S50.10.1  | 西蒲区打越                  | 個人        | 不明            | 中之口村  | 西蒲区 |
| 市  | 41  | 有  | 彫    | 善養寺の阿弥陀如来像                  | 1軀         | S55.4.1   | 西蒲区熊谷                  | 善養寺       | 平安期           | 湯東村   | 西蒲区 |
| 市  | 42  | 有  | 彫    | 木造阿弥陀如来立像                   | 1軀         | S55.7.16  | 南区上曲通                  | 梵行寺       | 室町初期          | 月湯村   | 南区  |
| 市  | 43  | 有  | 彫    | 木造聖観音菩薩立像                   | 1軀         | S58.3.22  | 江南区横越                  | 横越上地区     | 室町期           | 横越町   | 江南区 |
| 市  | 44  | 有  | 彫    | 地藏菩薩像                       | 1軀         | S61.9.17  | 江南区砂崩                  | 個人        | 江戸初期          | 亀田町   | 江南区 |
| 市  | 45  | 有  | 彫    | 亀田八景 版木                     | 5枚         | H5.8.1    | 江南区茅野山3-1-14 江南区郷土資料館内 | 新潟市       | 弘化4年          | 亀田町   | 江南区 |
| 市  | 46  | 有  | 彫    | 善光寺如来堂本尊                    | 3軀         | H8.10.16  | 西蒲区善光寺                 | 善光寺区長     | 室町～江戸期        | 西川町   | 西蒲区 |
| 市  | 47  | 有  | 彫    | 光明院木造薬師如来像                  | 1軀         | H14.3.26  | 江南区木津                  | 光明院       | 平安～鎌倉期        | 横越町   | 江南区 |
| 市  | 48  | 有  | 彫    | 木造如来座像                      | 1軀         | H14.12.25 | 西蒲区岩室温泉                | 個人        | 鎌倉後期～南北朝前     | 岩室村   | 西蒲区 |
| 市  | 49  | 有  | 工    | 古瀬戸鉄釉瓶子                     | 1口         | S36.3.16  | 西蒲区巻甲3069-1 巻郷土資料館     | 新潟市       | 鎌倉末期          | 巻町    | 西蒲区 |
| 市  | 50  | 有  | 工    | 誕生釈迦仏立像                     | 1軀         | S45.4.1   | 西区板井                   | 個人        | 不明            | 黒埼町   | 西区  |
| 市  | 51  | 有  | 工    | 刀装エソ拵え                      | 1点         | S47.3.30  | 中央区学校町通1-602-1 歴史文化課内  | 新潟市       | 不明            | 黒埼町   | 中央区 |
| 市  | 52  | 有  | 工    | 鱒口 貞治七戊申年銘 附天保十一年丹羽思亭拓本識語1幅 | 1口         | S51.11.2  | 中央区沼垂東                 | 沼垂白山神社    | 貞治7年          | 新潟市   | 中央区 |
| 市  | 53  | 有  | 工    | 刀剣                          | 2振         | S52.3.22  | 南区西白根                  | 個人        | 桃山期           | 味方村   | 南区  |
| 市  | 54  | 有  | 工    | 赤絵花菱唐草文灯籠                   | 1対         | S58.3.31  | 北区太子堂                  | 上宮社       | 明治期           | 豊栄市   | 北区  |
| 市  | 55  | 有  | 工    | 武者絵深鉢                       | 1点         | S58.3.31  | 北区嘉山3452 北区郷土博物館内      | 新潟市       | 明治期           | 豊栄市   | 北区  |
| 市  | 56  | 有  | 工    | 鍍金装笈                        | 1点         | H7.9.12   | 西蒲区石瀬                  | 青龍寺       | 室町末期          | 岩室村   | 西蒲区 |
| 市  | 57  | 有  | 工    | 山崎興野地内出土の懸仏                 | 2軀         | H17.2.9   | 南区下山崎, 南区山崎興野          | 個人        | 室町～戦国期        | 白根村   | 南区  |
| 市  | 58  | 有  | 工    | 色絵金彩梅鶯松鱒図花瓶                 | 2点         | H17.3.18  | 北区嘉山3452 北区郷土博物館内      | 新潟市       | 明治期           | 豊栄市   | 北区  |
| 市  | 59  | 有  | 工    | 染付蕨魚図深鉢                     | 1点         | H17.3.18  | 北区嘉山3452 北区郷土博物館内      | 新潟市       | 明治期           | 豊栄市   | 北区  |
| 市  | 60  | 有  | 書    | 良寛書 双幅「いろは・一二三」             | 2幅         | S35.2.12  | 西蒲区松野尾                 | 個人        | 江戸期           | 巻町    | 西蒲区 |
| 市  | 61  | 有  | 書    | 良寛書 振仮名付十大願文                | 1巻         | S37.3.29  | 西蒲区巻甲                  | 個人        | 江戸期           | 巻町    | 西蒲区 |



| 区分 | No. | 種類 | 別種 | 名称                       | 員数     | 指定年月日    | 所在地                        | 所有者・管理者       | 備考          | 旧市町村名 | 区名  |
|----|-----|----|----|--------------------------|--------|----------|----------------------------|---------------|-------------|-------|-----|
| 市  | 62  | 有  | 書  | 日寿筆 祖書綱要冊略稿本             | 7冊     | S38.3.30 | 西蒲区角田浜                     | 妙光寺           | 江戸期         | 巻町    | 西蒲区 |
| 市  | 63  | 有  | 書  | 懐旧歳時記                    | 2冊     | S41.3.29 | 西蒲区巻甲                      | 個人            | 明治9年        | 巻町    | 西蒲区 |
| 市  | 64  | 有  | 書  | 良寛書 長谷川家法名               | 1幅     | S42.3.30 | 西蒲区角田浜                     | 個人            | 江戸期         | 巻町    | 西蒲区 |
| 市  | 65  | 有  | 書  | 松丘立生詩歌集                  | 1冊     | S43.3.8  | 西蒲区巻甲                      | 個人            | 江戸期         | 巻町    | 西蒲区 |
| 市  | 66  | 有  | 書  | 館柳湾遺品(書翰・印刻・看板・墨書)       | 1括     | S45.3.27 | 西蒲区巻甲                      | 個人            | 江戸期         | 巻町    | 西蒲区 |
| 市  | 67  | 有  | 書  | 水沢新田村御検地帳並に古文書           | 1括     | S48.3.30 | 西蒲区三方92<br>潟東歴史民俗資料館内      | 新潟市           | 承応年間～明治10年  | 潟東村   | 西蒲区 |
| 市  | 68  | 有  | 書  | 下大原村御検地帳並に地図             | 1括     | S48.3.30 | 西蒲区三方92<br>潟東歴史民俗資料館内      | 新潟市           | 享保11年       | 潟東村   | 西蒲区 |
| 市  | 69  | 有  | 書  | 白根紙着合戦見聞記                | 1巻     | S48.4.12 | 南区白根                       | 個人            | 弘化4年        | 白根市   | 南区  |
| 市  | 70  | 有  | 書  | 竹内式部書「松」一字 五言対句          | 1幅     | S49.11.3 | 中央区柳島町2-10<br>歴史博物館内       | 新潟市           | 江戸中期        | 新潟市   | 中央区 |
| 市  | 71  | 有  | 書  | 竹内式部書 一行 白圭之玷云々          | 1幅     | S49.11.3 | 中央区西大畑町                    | 個人            | 江戸中期        | 新潟市   | 中央区 |
| 市  | 72  | 有  | 書  | 竹内式部筆 三宅島流人罪名帳断簡         | 1枚     | S49.11.3 | 中央区柳島町2-10<br>歴史博物館内       | 新潟市           | 明和4年        | 新潟市   | 中央区 |
| 市  | 73  | 有  | 書  | 五之上村御検地帳 御米印帳            | 2冊     | S51.3.9  | 西蒲区五之上                     | 個人            | 慶安2年, 慶応4年  | 潟東村   | 西蒲区 |
| 市  | 74  | 有  | 書  | 蓮徳寺一切経                   | 1,160冊 | S53.4.14 | 秋葉区西島                      | 蓮徳寺           | 寛文年間        | 新津市   | 秋葉区 |
| 市  | 75  | 有  | 書  | 獅子踊り歌詞秘書                 | 5巻     | S55.3.22 | 秋葉区日宝町6-2<br>新津図書館内        | 小戸下組獅子保存会・新潟市 | 文化10年       | 新津市   | 秋葉区 |
| 市  | 76  | 有  | 書  | 万福寺九世悦庵素忻遺墨              | 5点     | S61.3.28 | 西蒲区仁箇                      | 万福寺           | 江戸期         | 巻町    | 西蒲区 |
| 市  | 77  | 有  | 書  | 亀田鵬斎書 山茶之亭扁額             | 1面     | S61.3.28 | 西蒲区松野尾                     | 個人            | 文化7年        | 巻町    | 西蒲区 |
| 市  | 78  | 有  | 書  | 小須戸町屋鋪絵図面                | 1枚     | H3.3.18  | 秋葉区小須戸                     | 個人            | 文政9年        | 小須戸町  | 秋葉区 |
| 市  | 79  | 有  | 書  | 本住寺棟札                    | 7枚     | H3.3.18  | 秋葉区横川浜                     | 本住寺           | 永祿元年        | 小須戸町  | 秋葉区 |
| 市  | 80  | 有  | 書  | 小泉蒼軒文庫                   | 1括     | H5.1.20  | 秋葉区日宝町6-2<br>新津図書館内        | 個人・新潟市        | 江戸末期        | 新津市   | 秋葉区 |
| 市  | 81  | 有  | 書  | 真宗本山講中「御書」               | 3巻     | H5.12.14 | 西蒲区打越甲434<br>澤将監の館内        | 仏照寺 他         | 文政8年        | 中之口村  | 西蒲区 |
| 市  | 82  | 有  | 書  | 香月堂篤宿関係資料(盛弘社芭蕉講軸物ほか)    | 19種    | H6.2.18  | 西蒲区曾根1951<br>西川学習館内        | 新潟市           | 大正～昭和5年     | 西川町   | 西蒲区 |
| 市  | 83  | 有  | 書  | 香月堂篤宿関係資料(山口嵐更半折ほか)      | 4点     | H6.2.18  | 西蒲区曾根1951<br>西川学習館内        | 新潟市           | 大正～昭和5年     | 西川町   | 西蒲区 |
| 市  | 84  | 有  | 書  | 年中故事                     | 6冊     | H6.3.30  | 西蒲区巻甲3069-1<br>巻郷土資料館      | 新潟市           | 弘化3年～慶応2年   | 巻町    | 西蒲区 |
| 市  | 85  | 有  | 書  | 良寛書 有則堂                  | 1幅     | H6.3.30  | 西蒲区角田浜                     | 願正寺           | 江戸期         | 巻町    | 西蒲区 |
| 市  | 86  | 有  | 書  | 巻菱湖筆 司空表聖詩品二十四章          | 2帖     | H11.9.29 | 西蒲区巻甲3069-1<br>巻郷土資料館      | 新潟市           | 江戸期         | 巻町    | 西蒲区 |
| 市  | 87  | 有  | 書  | 武田信玄・勝頼の感状               | 1幅(2点) | H16.1.20 | 西蒲区打越甲434<br>澤将監の館内        | 個人            | 16世紀        | 中之口村  | 西蒲区 |
| 市  | 88  | 有  | 書  | 有願筆の屏風・掛軸                | 28点    | H17.2.9  | 南区新飯田ほか                    | 個人            | 江戸末期        | 白根市   | 南区  |
| 市  | 89  | 有  | 古  | 慶長五年巻村検地帳                | 1冊     | S36.3.16 | 西蒲区巻甲3069-1<br>巻郷土資料館      | 新潟市           | 慶長5年        | 巻町    | 西蒲区 |
| 市  | 90  | 有  | 古  | 越前国小橋屋村御検地帳              | 1冊     | S38.3.30 | 西蒲区巻甲                      | 個人            | 慶長3年        | 巻町    | 西蒲区 |
| 市  | 91  | 有  | 古  | 慶安三年蒲原郡松尾村人御改帳           | 1冊     | S43.3.8  | 西蒲区松山                      | 個人            | 慶安3年        | 巻町    | 西蒲区 |
| 市  | 92  | 有  | 古  | 笛木家文書                    | 400点   | S44.3.15 | 西蒲区中郷屋                     | 個人            | 江戸期         | 巻町    | 西蒲区 |
| 市  | 93  | 有  | 古  | 籠島黒印状                    | 1幅     | S40.3.24 | 西蒲区巻甲                      | 城願寺           | 天正18年       | 巻町    | 西蒲区 |
| 市  | 94  | 有  | 古  | 延宝三年乙卯・地境出入御裏書絵図並に附帯文書1通 | 1巻     | S48.3.30 | 西蒲区巻甲3069-1<br>巻郷土資料館      | 新潟市           | 江戸期         | 巻町    | 西蒲区 |
| 市  | 95  | 有  | 古  | 倉嶋家文書                    | 677点   | S48.6.18 | 北区嘉山3452<br>北区郷土博物館内       | 新潟市           | 江戸期～        | 豊栄市   | 北区  |
| 市  | 96  | 有  | 古  | 年貢割付状及皆済目録               | 181通   | S50.9.16 | 西蒲区真田                      | 個人            | 江戸～明治初期     | 西川町   | 西蒲区 |
| 市  | 97  | 有  | 古  | 承応3年～明治初年庄屋文書            | 269通   | S52.3.4  | 西蒲区善光寺                     | 個人            | 江戸～明治初期     | 西川町   | 西蒲区 |
| 市  | 98  | 有  | 古  | 真柄家石油関係資料                | 70点    | S53.4.14 | 秋葉区柄目木・秋葉区日宝町6-2<br>新津図書館内 | 個人・新潟市        | 慶長18年～昭和33年 | 新津市   | 秋葉区 |
| 市  | 99  | 有  | 古  | 澤田家能代川堰関係資料              | 26点    | S53.4.14 | 秋葉区草水町                     | 個人            | 天正8年～昭和16年  | 新津市   | 秋葉区 |
| 市  | 100 | 有  | 古  | 土屋家文書                    | 607点   | S54.2.27 | 西蒲区西込上                     | 個人            | 江戸～明治中期     | 西川町   | 西蒲区 |
| 市  | 101 | 有  | 古  | 黒鳥村諸色書上帳                 | 1冊     | S54.4.1  | 中央区学校町通1-602-1<br>歴史文化課内   | 新潟市           | 江戸期         | 黒埼町   | 中央区 |
| 市  | 102 | 有  | 古  | 高橋(武田)源助の書簡              | 1通     | S54.4.1  | 西区木場                       | 個人            | 江戸期         | 黒埼町   | 西区  |
| 市  | 103 | 有  | 古  | 小山家所蔵古文書                 | 58点    | S57.7.21 | 西区大野町                      | 個人            | 江戸期         | 黒埼町   | 西区  |
| 市  | 104 | 有  | 古  | 梨栄造育秘鑑及び証文               | 1式     | H2.6.28  | 南区東萱町                      | 個人            | 天明2年        | 白根市   | 南区  |
| 市  | 105 | 有  | 古  | 石井家文書                    | 88点    | H5.5.27  | 江南区沢海                      | 一般財団法人北方文化博物館 | 江戸～明治期      | 横越町   | 江南区 |
| 市  | 106 | 有  | 古  | 割野新田開発許可状                | 1枚     | H5.8.1   | 江南区早通                      | 個人            | 寛永13年       | 亀田町   | 江南区 |
| 市  | 107 | 有  | 古  | 越前浜村立許可状                 | 1枚     | H6.3.30  | 西蒲区巻甲                      | 個人            | 慶長16年       | 巻町    | 西蒲区 |
| 市  | 108 | 有  | 古  | 澤家文書                     | 552点   | H16.1.20 | 西蒲区打越甲434<br>澤将監の館内        | 新潟市           | 江戸～大正       | 中之口村  | 西蒲区 |
| 市  | 109 | 有  | 古  | 寛政二庚戌年福島潟絵図              | 1点     | H17.3.18 | 北区嘉山3452<br>北区郷土博物館内       | 個人            | 寛政2年        | 豊栄市   | 北区  |
| 市  | 110 | 有  | 考  | 布目遺跡出土尖底深鉢形土器            | 1個     | S38.3.30 | 東京国立博物館                    | 個人            | 縄文前期        | 巻町    | 西蒲区 |
| 市  | 111 | 有  | 考  | 自然釉甕                     | 1個     | S41.3.29 | 西蒲区巻甲3069-1<br>巻郷土資料館      | 新潟市           | 鎌倉末期        | 巻町    | 西蒲区 |
| 市  | 112 | 有  | 考  | 緒立土器                     | 1括     | S47.3.30 | 西区木場2748-1<br>文化財センター内     | 新潟市教育委員会      | 縄文～中世       | 黒埼町   | 西区  |
| 市  | 113 | 有  | 考  | 五ヶ浜須恵器甕                  | 1個     | S51.3.9  | 西蒲区巻甲3069-1<br>巻郷土資料館      | 新潟市           | 平安期         | 巻町    | 西蒲区 |
| 市  | 114 | 有  | 考  | 中才遺跡出土品                  | 1括     | S52.3.4  | 西区木場2748番地1<br>文化財センター内    | 新潟市教育委員会      | 平安期         | 西川町   | 西区  |
| 市  | 115 | 有  | 考  | 市内遺跡出土品                  | 72点    | S58.3.31 | 北区嘉山3452<br>北区郷土博物館内       | 新潟市           | 縄文～平安期      | 豊栄市   | 北区  |
| 市  | 116 | 有  | 考  | 鳥屋遺跡発掘調査出土品              | 1括     | S59.4.1  | 西区木場2748番地1<br>文化財センター内    | 新潟市教育委員会      | 縄文期         | 豊栄市   | 西区  |
| 市  | 117 | 有  | 考  | 上黒山遺跡出土品                 | 1括     | S59.4.1  | 北区嘉山3452<br>北区郷土博物館内       | 新潟市           | 縄文～古墳期      | 豊栄市   | 北区  |
| 市  | 118 | 有  | 考  | 本町中世石仏                   | 1体     | H5.1.20  | 秋葉区新津本町                    | 福王寺           | 中世          | 新津市   | 秋葉区 |
| 市  | 119 | 有  | 考  | 大鹿諏訪神社中世石仏               | 1体     | H5.1.20  | 秋葉区大鹿                      | 諏訪神社          | 中世          | 新津市   | 秋葉区 |
| 市  | 120 | 有  | 考  | 盛岩寺中世石仏                  | 3体     | H5.1.20  | 秋葉区大安寺                     | 盛岩寺           | 中世          | 新津市   | 秋葉区 |
| 市  | 121 | 有  | 考  | 馬場敷遺跡出土品                 | 3,017点 | H5.7.14  | 西区木場2748番地1<br>文化財センター内    | 新潟市教育委員会      | 鎌倉後期        | 白根市   | 西区  |

| 区分 | No. | 種類 | 別種 | 名称                        | 員数         | 指定年月日                | 所在地                      | 所有者・管理者      | 備考            | 旧市町村名 | 区名  |
|----|-----|----|----|---------------------------|------------|----------------------|--------------------------|--------------|---------------|-------|-----|
| 市  | 122 | 有  | 考  | 的場遺跡出土品(県指定分は除く)          | 1括         | H5.11.3              | 西区木場2748-1文化財センター内       | 新潟市教育委員会     | 縄文～中世         | 新潟市   | 西区  |
| 市  | 123 | 有  | 考  | 笹山前遺跡出土縄文時代の深鉢形土器         | 1点         | H10.3.24             | 中央区柳島町2-10歴史博物館内         | 新潟市教育委員会     | 縄文期           | 新潟市   | 中央区 |
| 市  | 124 | 有  | 考  | 新谷遺跡出土浅鉢形土器               | 1点         | H11.9.29             | 西区木場2748番地1文化財センター内      | 新潟市教育委員会     | 縄文前期          | 巻町    | 西区  |
| 市  | 125 | 有  | 考  | 南赤坂遺跡出土「の」字状垂飾            | 1点         | H11.9.29             | 西区木場2748番地1文化財センター内      | 新潟市教育委員会     | 縄文前期～中期       | 巻町    | 西区  |
| 市  | 126 | 有  | 考  | 大沢遺跡出土中期前葉縄文土器            | 12点        | H11.9.29             | 西区木場2748番地1文化財センター内      | 新潟市教育委員会     | 縄文中期          | 巻町    | 西区  |
| 市  | 127 | 有  | 考  | 上ノ原遺跡採集石楯                 | 1点         | H11.9.29             | 西区木場2748番地1文化財センター内      | 個人           | 縄文後期          | 巻町    | 西区  |
| 市  | 128 | 有  | 考  | 上ノ原遺跡出土「深靴」土偶             | 1点         | H11.9.29             | 西区木場2748番地1文化財センター内      | 新潟市教育委員会     | 縄文後期          | 巻町    | 西区  |
| 市  | 129 | 有  | 考  | 御井戸遺跡出土縄文時代木製品            | 9点         | H11.9.29             | 西区木場2748番地1文化財センター内      | 新潟市教育委員会     | 縄文晩期          | 巻町    | 西区  |
| 市  | 130 | 有  | 考  | 山谷古墳出土品                   | 1括         | H11.9.29             | 西区木場2748番地1文化財センター内      | 新潟市教育委員会     | 古墳前期          | 巻町    | 西区  |
| 市  | 131 | 有  | 考  | 南赤坂遺跡出土古墳時代北方系土器(県指定分は除く) | 1括         | H11.9.29             | 西区木場2748番地1文化財センター内      | 新潟市教育委員会     | 古墳前期          | 巻町    | 西区  |
| 市  | 132 | 有  | 考  | 前平野遺跡出土須恵器                | 1点         | H11.9.29             | 西区木場2748-1文化財センター内       | 新潟市教育委員会     | 平安期           | 巻町    | 西区  |
| 市  | 133 | 有  | 考  | 沙山遺跡出土中世釣針                | 1括         | H11.9.29             | 西区木場2748-1文化財センター内       | 新潟市教育委員会     | 室町期           | 巻町    | 西区  |
| 市  | 134 | 有  | 考  | 葛塚遺跡出土朱塗り線刻物画土器           | 1個体        | H14.3.8              | 西区木場2748-1文化財センター内       | 新潟市教育委員会     | 古墳前期          | 豊栄市   | 西区  |
| 市  | 135 | 有  | 歴  | 検見櫓                       | 1脚         | S38.3.28             | 西蒲区巻甲3069-1巻郷土資料館        | 新潟市          | 江戸期           | 巻町    | 西蒲区 |
| 市  | 136 | 有  | 歴  | 豊栄市役所文書                   | 6,834点     | S46.8.30<br>H17.3.18 | 北区嘉山3452<br>北区郷土博物館内     | 新潟市          | 江戸～           | 豊栄市   | 北区  |
| 市  | 137 | 有  | 歴  | 佐藤家文書                     | 3,112点     | S46.8.30<br>H17.3.18 | 北区嘉山3452<br>北区郷土博物館内     | 新潟市          | 江戸～明治初期       | 豊栄市   | 北区  |
| 市  | 138 | 有  | 歴  | 六灯ランプ<br>(旧新潟税関使用シャンデリア)  | 1基         | S49.11.3             | 中央区柳島町2-10歴史博物館内         | 東京税関・新潟市     | 19世紀中期        | 新潟市   | 中央区 |
| 市  | 139 | 有  | 歴  | 浦高札                       | 2枚         | S49.11.3             | 中央区柳島町2-10歴史博物館内         | 個人・新潟市       | 明治2年          | 新潟市   | 中央区 |
| 市  | 140 | 有  | 歴  | 松平忠輝関係文書                  | 2通         | S49.11.3             | 中央区柳島町2-10歴史博物館内         | 新潟市          | 慶長15年         | 新潟市   | 中央区 |
| 市  | 141 | 有  | 歴  | 堀直奇文書                     | 4通         | S49.11.3             | 中央区柳島町2-10歴史博物館内         | 新潟市          | 元和2～3年        | 新潟市   | 中央区 |
| 市  | 142 | 有  | 歴  | 沢海日枝神社の大幟                 | 1組         | S51.6.20             | 江南区沢海2-15-25<br>北方文化博物館内 | 日枝神社         | 文政8年          | 横越町   | 江南区 |
| 市  | 143 | 有  | 歴  | 船屋看板 良寛書刻字                | 5枚         | S51.11.3             | 中央区柳島町2-10歴史博物館内         | 新潟市          | 江戸後期          | 新潟市   | 中央区 |
| 市  | 144 | 有  | 歴  | 横越島絵図                     | 1枚         | S53.11.3             | 江南区割野                    | 個人           | 寛永16年         | 新潟市   | 江南区 |
| 市  | 145 | 有  | 歴  | 門田ハザ並木                    | 1個所        | S58.2.18             | 西蒲区門田                    | 新潟市          |               | 中之口村  | 西蒲区 |
| 市  | 146 | 有  | 歴  | 片柳礼三の碑(墓)                 | 1基         | S58.2.18             | 西蒲区羽黒                    | 新潟市          | 明治4年          | 中之口村  | 西蒲区 |
| 市  | 147 | 有  | 歴  | 小杉八幡宮の大幟                  | 1組         | S63.4.12             | 江南区小杉                    | 八幡宮          | 文政8年          | 横越町   | 江南区 |
| 市  | 148 | 有  | 歴  | 卯八郎請の御領の旗                 | 1流         | H17.7.20             | 西蒲区三方92<br>潟東歴史民俗資料館内    | 新潟市          | 宝暦3年          | 潟東村   | 西蒲区 |
| 市  | 149 | 有  | 歴  | 朝日本多家の双芳碑                 | 1基         | H5.1.20              | 秋葉区朝日                    | 個人           | 明治40年         | 新津市   | 秋葉区 |
| 市  | 150 | 有  | 歴  | 秋葉神社の祈祥碑                  | 1基         | H5.1.20              | 秋葉区秋葉                    | 秋葉神社         | 寛政11年         | 新津市   | 秋葉区 |
| 市  | 151 | 有  | 歴  | 笹川家平十郎宅絵図面                | 1枚         | H5.5.31              | 南区味方213<br>曾我平澤記念館内      | 新潟市          | 不明            | 味方村   | 南区  |
| 市  | 152 | 有  | 歴  | 俳諧三祖塔                     | 1組<br>(3基) | H5.7.6               | 秋葉区中村                    | 個人           | 寛政5年          | 新津市   | 秋葉区 |
| 市  | 153 | 有  | 歴  | 北辰隊関係資料                   | 132点       | H9.3.31<br>H17.3.18  | 北区嘉山3452<br>北区郷土博物館内     | 新潟市          | 明治元年          | 豊栄市   | 北区  |
| 市  | 154 | 有  | 歴  | 木崎小作争議資料                  | 675点       | H9.3.31<br>H17.3.18  | 北区郷土博物館内<br>横井の丘ふるさと資料館内 | 新潟市          | 大正後期          | 豊栄市   | 北区  |
| 市  | 155 | 有  | 歴  | 浄福寺法宝物                    | 26点        | H11.9.29             | 西蒲区竹野町                   | 浄福寺          | 鎌倉～安土桃山期      | 巻町    | 西蒲区 |
| 市  | 156 | 有  | 歴  | 萬巻楼の額, 聯, 萬巻楼記            | 3点         | H14.9.10             | 秋葉区中村                    | 個人           | 江戸期           | 新津市   | 秋葉区 |
| 市  | 157 | 有  | 歴  | 家相図                       | 1枚         | H16.1.20             | 西蒲区打越甲434<br>澤将監の館内      | 個人           | 江戸後期          | 中之口村  | 西蒲区 |
| 市  | 158 | 有  | 歴  | 旧鑑郷村道路元標・旧曾根村道路元標         | 2基         | H16.6.4              | 西蒲区天竺堂・西蒲区曾根             | 新潟県          | 大正11年以降       | 西川町   | 西蒲区 |
| 市  | 159 | 有  | 歴  | 旧升潟村道路元標                  | 1基         | H16.6.4              | 西蒲区大潟                    | 新潟市          | 大正11年以降       | 西川町   | 西蒲区 |
| 市  | 160 | 有  | 歴  | 曾根村道図                     | 1軸         | H16.6.4              | 中央区学校町通1-602-1<br>歴史文化課内 | 新潟市          | 昭和22年         | 西川町   | 中央区 |
| 市  | 161 | 有  | 歴  | 鑑郷村道路線調書及び鑑郷村道図(大字別)      | 1式         | H16.6.4              | 西蒲区曾根1951<br>西川学習館内      | 新潟市          | 大正9年          | 西川町   | 西蒲区 |
| 市  | 162 | 有  | 歴  | 曾根郷耕地整理組合第一区整理略図          | 1軸         | H16.7.30             | 西蒲区曾根                    | 個人           | 昭和25年         | 西川町   | 西蒲区 |
| 市  | 163 | 有  | 歴  | 横田切れの記録(腰板)               | 1枚         | H17.2.25             | 西蒲区三方92<br>潟東歴史民俗資料館内    | 新潟市          | 明治29年         | 潟東村   | 西蒲区 |
| 市  | 164 | 有  | 歴  | 下興野新田絵図                   | 4点         | H17.3.18             | 北区嘉山3452<br>北区郷土博物館内     | 新潟市          | 享保～明治         | 豊栄市   | 北区  |
| 市  | 165 | 有  | 歴  | 綿向神社勧請石柱                  | 1点         | H17.3.18             | 北区内沼                     | 内沼神社         | 天文元年          | 豊栄市   | 北区  |
| 市  | 166 | 無  | 芸  | 日本舞踊市山流                   |            | H15.7.16             | 中央区古町通                   | 市山七十世        | 江戸後期～         | 新潟市   | 中央区 |
| 市  | 167 | 無  | 工技 | 白根絞                       |            | H5.7.14              | 南区白根                     | サークルしろね絞り    | 江戸後期～         | 黒根市   | 南区  |
| 市  | 168 | 民  | 有民 | 民家旧宅(旧武田家住宅)              | 1棟         | S45.4.1              | 西区木場2748-1文化財センター内       | 新潟市          | 江戸期           | 黒埼町   | 西区  |
| 市  | 169 | 民  | 有民 | 篠原幸三郎家住宅                  | 1棟         | S46.3.23             | 西蒲区五ヶ浜                   | 新潟市          | 明治初期, 昭和53年移築 | 巻町    | 西蒲区 |
| 市  | 170 | 民  | 有民 | せんば                       | 1点         | S47.3.30             | 西区木場2748-1文化財センター内       | 新潟市          | 不明            | 黒埼町   | 西区  |
| 市  | 171 | 民  | 有民 | 湊稲荷神社願懸け高麗犬               | 1対         | S55.11.1             | 中央区稲荷町                   | 湊稲荷神社        | 嘉永7年          | 新潟市   | 中央区 |
| 市  | 172 | 民  | 有民 | 満願寺稲架木並木                  | 1個所        | S57.2.27             | 秋葉区満願寺                   | 満願寺集落26名・新潟市 |               | 新津市   | 秋葉区 |
| 市  | 173 | 民  | 有民 | 金刀比羅神社難船彫刻絵馬              | 1面         | S59.11.3             | 中央区寄合町                   | 金刀比羅神社       | 明治30年         | 新潟市   | 中央区 |
| 市  | 174 | 民  | 有民 | 伊多井神社の天井絵                 | 1面         | S61.5.1              | 西区板井                     | 伊多井神社        | 慶応3年          | 黒埼町   | 西区  |
| 市  | 175 | 民  | 有民 | のぞきからくり                   | 1括         | S62.3.27             | 西蒲区巻甲3069-1巻郷土資料館        | 個人           | 大正期           | 巻町    | 西蒲区 |

| 区分 | No. | 種類 | 別種 | 名称                | 員数     | 指定年月日                            | 所在地                      | 所有者・管理者         | 備考                 | 旧市町村名 | 区名  |
|----|-----|----|----|-------------------|--------|----------------------------------|--------------------------|-----------------|--------------------|-------|-----|
| 市  | 176 | 民  | 有民 | 高札(基利支丹札)         | 1点     | H3.4.1                           | 西区木場2748-1<br>文化財センター内   | 新潟市             | 江戸中期               | 黒埼町   | 西区  |
| 市  | 177 | 民  | 有民 | 松前藩主薬箱            | 1点     | H3.4.1                           | 中央区学校町通1-602-1<br>歴史文化課内 | 新潟市             | 江戸期                | 黒埼町   | 中央区 |
| 市  | 178 | 民  | 有民 | 畜舎                | 1棟     | H3.7.22                          | 西区木場2748-1<br>文化財センター内   | 新潟市             |                    | 黒埼町   | 西区  |
| 市  | 179 | 民  | 有民 | 角兵衛地蔵尊            | 2躯     | H4.12.10                         | 南区月湯                     | 月湯地区            | 江戸初期               | 月湯村   | 南区  |
| 市  | 180 | 民  | 有民 | 鏡箱・鏡棒             | 1個・23本 | H5.2.20                          | 西蒲区曾根1951<br>西川学習館内      | 新潟市             | 万延2年               | 西川町   | 西蒲区 |
| 市  | 181 | 民  | 有民 | 福島潟民俗資料           | 401点   | H9.3.31<br>H17.3.18              | 北区嘉山3452<br>北区郷土博物館内     | 新潟市             |                    | 豊栄市   | 北区  |
| 市  | 182 | 民  | 有民 | 越後毒消しコレクション       | 1括     | H11.9.29                         | 西蒲区巻甲3069-1<br>巻郷土資料館    | 新潟市             | 江戸末期～昭和期           | 巻町    | 西蒲区 |
| 市  | 183 | 民  | 有民 | 鍔湯で使用されていた漁労・狩猟用具 | 50点    | H17.2.25                         | 西蒲区三方92<br>潟東歴史民俗資料館内    | 新潟市             | 明治～昭和期             | 潟東村   | 西蒲区 |
| 市  | 184 | 民  | 民芸 | 内沼獅子舞             | 1      | S38.1.12                         | 北区内沼                     | 内沼獅子舞保存会        | 享保期以降～             | 豊栄市   | 北区  |
| 市  | 185 | 民  | 民芸 | 内島見の神楽            | 1      | S38.1.12                         | 北区内島見                    | 内島見神楽保存会        | 明治初期～              | 豊栄市   | 北区  |
| 市  | 186 | 民  | 民芸 | 高森の神楽             | 1      | S38.1.12                         | 北区高森                     | 高森いざや神楽保存会      | 宝永年間～              | 豊栄市   | 北区  |
| 市  | 187 | 民  | 民芸 | 他門の神楽             | 1      | S38.1.12                         | 北区葛塚                     | 他門神楽保存会         | 宝暦年間～              | 豊栄市   | 北区  |
| 市  | 188 | 民  | 民芸 | 嘉山の神楽             | 1      | S38.1.12                         | 北区嘉山                     | 嘉山神楽保存会         | 寛政から文政年間～          | 豊栄市   | 北区  |
| 市  | 189 | 民  | 民芸 | 葛塚盆踊              | 1      | S38.1.12                         | 北区葛塚                     | 郷土民謡保存会         | 明治中期～              | 豊栄市   | 北区  |
| 市  | 190 | 民  | 民芸 | 正尺の神楽             | 1      | S40.7.15                         | 北区葛塚                     | 正尺神楽保存会         | 天保年間～              | 豊栄市   | 北区  |
| 市  | 191 | 民  | 民芸 | 長場の神楽             | 1      | S43.5.3                          | 北区長場                     | 長場の神楽保存会        | 明治中期～              | 豊栄市   | 北区  |
| 市  | 192 | 民  | 民芸 | 和納三社神社祭礼行事        | 7      | S43.9.12<br>S50.2.22<br>H15.3.12 | 西蒲区和納                    | 和納三社神社子         | 天保年間～<br>棒遣い:大正年間～ | 岩室村   | 西蒲区 |
| 市  | 193 | 民  | 民芸 | 竹野町神楽舞            | 1      | S44.3.15                         | 西蒲区竹野町                   | 竹野町神楽舞保存会       | 文化から文政年間～          | 巻町    | 西蒲区 |
| 市  | 194 | 民  | 民芸 | 巻神楽舞              | 1      | S44.3.15                         | 西蒲区巻甲                    | 巻神楽保存会          | 江戸期～               | 巻町    | 西蒲区 |
| 市  | 195 | 民  | 民芸 | 稲島神楽舞             | 1      | S44.3.15                         | 西蒲区稲島                    | 稲島神楽保存会         | 江戸期～               | 巻町    | 西蒲区 |
| 市  | 196 | 民  | 民芸 | 松山神楽舞             | 1      | S44.3.15                         | 西蒲区松山                    | 松山神楽保存会         | 明治39年～             | 巻町    | 西蒲区 |
| 市  | 197 | 民  | 民芸 | 松野尾神楽舞            | 1      | S44.3.15                         | 西蒲区松野尾                   | 松野尾神楽舞保存会       | 起源不詳,昭和31年再興       | 巻町    | 西蒲区 |
| 市  | 198 | 民  | 民芸 | 棒踊り               | 1      | S45.4.1                          | 西区木場                     | 黒埼地区郷土芸能保存会木場支部 |                    | 黒埼町   | 西区  |
| 市  | 199 | 民  | 民芸 | 河井神楽舞             | 1      | S50.4.25                         | 西蒲区河井                    | 河井神楽保存会         | 明治初期～              | 巻町    | 西蒲区 |
| 市  | 200 | 民  | 民芸 | 布目神楽舞             | 1      | S50.4.25                         | 西蒲区布目                    | 布目神楽保存会         | 江戸期～,昭和43年再興       | 巻町    | 西蒲区 |
| 市  | 201 | 民  | 民芸 | 国見神楽舞             | 1      | S51.3.9                          | 西蒲区国見                    | 国見南地区自治会        | 江戸期～,大正期復活         | 潟東村   | 西蒲区 |
| 市  | 202 | 民  | 民芸 | 潟頭神楽舞             | 1      | S51.6.5                          | 西蒲区潟頭                    | 潟頭神楽舞保存会        | 明治初期～              | 巻町    | 西蒲区 |
| 市  | 203 | 民  | 民芸 | 小戸下組獅子踊り          | 1      | H5.1.20                          | 秋葉区小戸下組                  | 小戸下組獅子保存会       | 文化年間～              | 新津市   | 秋葉区 |
| 市  | 204 | 民  | 民芸 | 赤縮神楽舞             | 1      | H5.3.30                          | 西蒲区赤縮                    | 赤縮神楽舞保存会        |                    | 巻町    | 西蒲区 |
| 市  | 205 | 民  | 民芸 | 白根の獅子舞            | 1      | H16.4.6                          | 南区白根魚町                   | 魚町神楽連           | 18世紀初期             | 白根市   | 南区  |
| 市  | 206 | 民  | 民芸 | 角兵衛獅子             |        | H25.4.15                         | 南区月湯                     | 角兵衛獅子保存会        | 江戸中期               | 月湯村   | 南区  |
| 市  | 207 | 記  | 史  | 上城跡               |        | S35.2.12                         | 西蒲区竹野町                   | 新潟市             | 室町期                | 巻町    | 西蒲区 |
| 市  | 208 | 記  | 史  | 下城                |        | S35.2.12                         | 西蒲区竹野町                   | 個人・新潟市          | 室町期                | 巻町    | 西蒲区 |
| 市  | 209 | 記  | 史  | 館ノ腰               |        | S36.3.16                         | 西蒲区馬堀                    | 白山神社            | 室町期                | 巻町    | 西蒲区 |
| 市  | 210 | 記  | 史  | 巻館跡               |        | S40.3.24<br>S57.3.26             | 西蒲区巻甲                    | 新潟市             | 室町期                | 巻町    | 西蒲区 |
| 市  | 211 | 記  | 史  | 天神山城址             |        | S43.9.12                         | 西蒲区石瀬・岩室温泉・間瀬            | 個人              | 室町期                | 岩室村   | 西蒲区 |
| 市  | 212 | 記  | 史  | 松岳山城址             |        | S43.9.12                         | 西蒲区岩室温泉                  | 岩室温泉            | 室町期                | 岩室村   | 西蒲区 |
| 市  | 213 | 記  | 史  | 樋切遺跡              |        | S48.3.30                         | 西蒲区五之上                   | 個人              | 弥生～平安期             | 潟東村   | 西蒲区 |
| 市  | 214 | 記  | 史  | 間瀬銅山跡             | 7      | S49.6.1                          | 西蒲区間瀬                    | 新潟市             | 江戸～大正9年            | 岩室村   | 西蒲区 |
| 市  | 215 | 記  | 史  | 煮坪                | 1個所    | S50.9.4                          | 秋葉区草水町                   | 個人・新潟市          | 慶長13年              | 新津市   | 秋葉区 |
| 市  | 216 | 記  | 史  | 幸清水               | 1個所    | S50.12.2                         | 秋葉区秋葉                    | 新潟市             | 文化4年               | 新津市   | 秋葉区 |
| 市  | 217 | 記  | 史  | 上ノ原遺跡             |        | S51.3.9                          | 西蒲区竹野町                   | 竹野町他            | 縄文後期～晩期            | 巻町    | 西蒲区 |
| 市  | 218 | 記  | 史  | 山谷古墳              |        | S60.1.30                         | 西蒲区福井                    | 個人              | 古墳前期               | 巻町    | 西蒲区 |
| 市  | 219 | 記  | 史  | 東島城跡              | 1個所    | S60.3.4                          | 秋葉区東島                    | 新潟市 他           | 中世                 | 新津市   | 秋葉区 |
| 市  | 220 | 記  | 史  | 桜清水               | 1個所    | S61.1.14                         | 秋葉区中村                    | 那加武良神社          | 弘安元年               | 新津市   | 秋葉区 |
| 市  | 221 | 記  | 史  | 八幡山遺跡群            | 1群     | H5.1.20                          | 秋葉区古津                    | 新潟市             | 縄文～平安              | 新津市   | 秋葉区 |
| 市  | 222 | 記  | 史  | ひさかき清水            | 1個所    | H5.1.20                          | 秋葉区田家                    | 妙本寺             | 享保年間               | 新津市   | 秋葉区 |
| 市  | 223 | 記  | 史  | 手掘石油井戸            | 1個所    | H5.1.20                          | 秋葉区田家                    | 新潟市             | 明治10年頃             | 新津市   | 秋葉区 |
| 市  | 224 | 記  | 史  | 馬堀用水遺跡            |        | H8.11.28                         | 西蒲区馬堀                    | 個人              | 馬堀用水・長恩院石塔,江戸期     | 巻町    | 西蒲区 |
| 市  | 225 | 記  | 名  | 判官舟かくし            | 1個所    | S42.3.30                         | 西蒲区角田浜                   | 角田浜             | 海蝕洞                | 巻町    | 西蒲区 |
| 市  | 226 | 記  | 天  | 水芭蕉自生地            | 1個所    | S35.2.12                         | 西蒲区仁箇                    | 個人              |                    | 巻町    | 西蒲区 |
| 市  | 227 | 記  | 天  | 行人塚の大櫓            | 1本     | S39.7.23                         | 西蒲区熊谷                    | 島方自治会           | 樹齢約500年            | 潟東村   | 西蒲区 |
| 市  | 228 | 記  | 天  | 稲島の椿谷自然林          | 1個所    | S44.3.15                         | 西蒲区稲島                    | 稲島              |                    | 巻町    | 西蒲区 |
| 市  | 229 | 記  | 天  | 稲島の大杉             | 1本     | S44.3.15                         | 西蒲区稲島                    | 稲島              | 樹齢約500年            | 巻町    | 西蒲区 |
| 市  | 230 | 記  | 天  | ばしくるもん、つぼくさ       |        | S47.2.26                         | 西蒲区間瀬                    | 新潟市             |                    | 岩室村   | 西蒲区 |
| 市  | 231 | 記  | 天  | 旧入徳館小のたぶの木        | 1本     | S48.3.30                         | 西蒲区峰岡                    | 新潟市             | 旧峰岡藩藩校跡<br>樹齢約200年 | 巻町    | 西蒲区 |
| 市  | 232 | 記  | 天  | 上堰湯               | 1個所    | S49.3.23                         | 西蒲区松野尾                   | 国有地             |                    | 巻町    | 西蒲区 |
| 市  | 233 | 記  | 天  | 山口家の大たぶの木         | 1本     | S49.3.23                         | 西蒲区山口新田                  | 個人              | 樹齢約200年            | 潟東村   | 西蒲区 |
| 市  | 234 | 記  | 天  | コウヤマキ(高野槇)        | 1本     | S50.7.12                         | 江南区藤山                    | 個人              | 樹齢300年以上           | 横越町   | 江南区 |
| 市  | 235 | 記  | 天  | スタジイ(しいの木)        | 1本     | S51.3.9                          | 西蒲区松野尾                   | 仙城院             | 樹齢約200年            | 巻町    | 西蒲区 |
| 市  | 236 | 記  | 天  | 曾根神社境内大櫓          | 1本     | S54.2.27                         | 西蒲区曾根                    | 曾根神社            | 樹齢約450年            | 西川町   | 西蒲区 |
| 市  | 237 | 記  | 天  | 大櫓                | 1本     | S57.12.24                        | 西蒲区曾根750-1<br>曾根小学校内     | 新潟市             | 樹齢不明               | 西川町   | 西蒲区 |
| 市  | 238 | 記  | 天  | 長周寺の老姫小松          | 1本     | H11.7.20                         | 西蒲区大原                    | 長周寺             | 樹齢約400年            | 潟東村   | 西蒲区 |
| 市  | 239 | 記  | 天  | 長沼家の老五葉松          | 1本     | H11.7.20                         | 西蒲区称名                    | 個人              | 樹齢約350年            | 潟東村   | 西蒲区 |
| 市  | 240 | 記  | 天  | 百日紅(サルズベリ)        | 1本     | H11.9.8                          | 南区大郷                     | 個人              | 樹齢約350年            | 白根市   | 南区  |
| 市  | 241 | 記  | 天  | 普談寺の大杉            | 1本     | H5.1.20                          | 秋葉区朝日                    | 普談寺             | 樹齢約700年            | 新津市   | 秋葉区 |
| 市  | 242 | 記  | 天  | 真柄家の大櫓            | 1本     | H5.1.20                          | 秋葉区柄目木                   | 個人              | 樹齢約800年            | 新津市   | 秋葉区 |
| 市  | 243 | 記  | 天  | 福王寺の大赤檜           | 1本     | H5.1.20                          | 秋葉区山谷町                   | 福王寺             | 樹齢約300年            | 新津市   | 秋葉区 |

| 区分 | No. | 種類 | 別種 | 名称       | 員数  | 指定年月日     | 所在地     | 所有者・管理者 | 備考          | 旧市町村名 | 区名  |
|----|-----|----|----|----------|-----|-----------|---------|---------|-------------|-------|-----|
| 市  | 244 | 記  | 天  | 小戸の大花梨   | 1本  | H5.1.20   | 秋葉区小戸下組 | 個人      | 樹齢150年以上    | 新津市   | 秋葉区 |
| 市  | 245 | 記  | 天  | 北潟の大談葉   | 1本  | H5.1.20   | 秋葉区北潟   | 個人      | 樹齢250年以上    | 新津市   | 秋葉区 |
| 市  | 246 | 記  | 天  | 子成場柿     | 1本  | H5.1.20   | 秋葉区浦興野  | 個人      | 樹齢約240年     | 新津市   | 秋葉区 |
| 市  | 247 | 記  | 天  | 石崎家の紅梅   | 1本  | H5.1.20   | 秋葉区新津本町 | 個人      | 樹齢約250年     | 新津市   | 秋葉区 |
| 市  | 248 | 記  | 天  | 犬四手叢林    | 1個所 | H5.1.20   | 秋葉区金津   | 佐久那殿神社  | 樹齢約100～200年 | 新津市   | 秋葉区 |
| 市  | 249 | 記  | 天  | 椿林       | 1個所 | H5.1.20   | 秋葉区朝日   | 個人      | 樹齢50～300年   | 新津市   | 秋葉区 |
| 市  | 250 | 記  | 天  | らんまき 外   | 5本  | H6.4.1    | 江南区荻曾根  | 個人      | 樹齢300年以上    | 亀田町   | 江南区 |
| 市  | 251 | 記  | 天  | つばき      | 1本  | H6.4.1    | 江南区袋津   | 個人      | 樹齢約600年     | 亀田町   | 江南区 |
| 市  | 252 | 記  | 天  | かや       | 1本  | H6.4.1    | 江南区城山   | 個人      | 樹齢約700年     | 亀田町   | 江南区 |
| 市  | 253 | 記  | 天  | 大久保の大ケヤキ | 1本  | H12.5.26  | 北区大久保   | 神明社     | 樹齢約300年     | 豊栄市   | 北区  |
| 市  | 254 | 記  | 天  | お杉       | 1本  | H15.11.12 | 西蒲区石瀬   | 大字石瀬    | 樹齢約700年     | 岩室村   | 西蒲区 |
| 市  | 255 | 記  | 天  | 大杉       | 1本  | H16.8.11  | 西蒲区樋曾   | 日吉神社    | 樹齢約400年     | 岩室村   | 西蒲区 |
| 市  | 256 | 記  | 天  | 大樅       | 1本  | H16.8.11  | 西蒲区石瀬   | 石瀬神社    | 樹齢約400年     | 岩室村   | 西蒲区 |
| 市  | 257 | 記  | 天  | 羅漢楨      | 1本  | H16.8.11  | 西蒲区石瀬   | 青龍寺     | 樹齢約300年     | 岩室村   | 西蒲区 |
| 市  | 258 | 記  | 天  | 銀木犀      | 1本  | H16.8.11  | 西蒲区石瀬   | 種月寺     | 樹齢約300年     | 岩室村   | 西蒲区 |
| 市  | 259 | 記  | 天  | 多宝山の榎    | 1本  | H16.8.11  | 西蒲区石瀬   | 個人      | 樹齢約250年     | 岩室村   | 西蒲区 |
| 市  | 260 | 記  | 天  | ご神木 櫻    | 1本  | H16.8.11  | 西蒲区和納   | 八幡神社    | 樹齢約450年     | 岩室村   | 西蒲区 |

国登録文化財一覧表(平成28年4月1日現在)

| 区分 | No. | 種類 | 別種 | 名称                     | 員数  | 登録年月日     | 所在地         | 所有者・管理者       | 備考         | 旧市町村名 | 区名  |
|----|-----|----|----|------------------------|-----|-----------|-------------|---------------|------------|-------|-----|
| 国  | 1   | 有  | 建  | 新津記念館                  | 1棟  | H10.4.21  | 中央区旭町通      | 公益財団法人新津記念館   | 昭和13年      | 新潟市   | 中央区 |
| 国  | 2   | 有  | 建  | 北方文化博物館 主屋・大広間ほか       | 26棟 | H12.4.28  | 江南区沢海       | 一般財団法人北方文化博物館 | 明治20年      | 横越町   | 江南区 |
| 国  | 3   | 有  | 建  | 太古山日長堂 主屋・仏蔵           | 2棟  | H12.4.28  | 北区新崎        | 財団法人太古山日長堂    | 18世紀中期     | 新潟市   | 北区  |
| 国  | 4   | 有  | 建  | 佐野商店 店舗兼住宅             | 1棟  | H12.4.28  | 中央区沼垂東      | 個人            | 昭和12年      | 新潟市   | 中央区 |
| 国  | 5   | 有  | 建  | 二宮家住宅 主屋・農舎            | 2棟  | H12.4.28  | 江南区俣柳       | 個人            | 大正7年       | 新潟市   | 江南区 |
| 国  | 6   | 有  | 建  | 斎藤家住宅 主屋・土蔵            | 2棟  | H12.4.28  | 中央区関屋本村町    | 株式会社斎藤不動産     | 明治初期       | 新潟市   | 中央区 |
| 国  | 7   | 有  | 建  | 樋木酒造 店舗兼主屋・西・東酒蔵       | 3棟  | H12.4.28  | 西区内野町       | 公益財団法人鶴友会・個人  | 20世紀初期     | 新潟市   | 西区  |
| 国  | 8   | 有  | 建  | 木揚場教会                  | 1棟  | H12.4.28  | 中央区礎町通      | 木揚場教会         | 大正15年      | 新潟市   | 中央区 |
| 国  | 9   | 有  | 建  | 石山味噌醤油株式会社 2号・3号・5号味噌蔵 | 3棟  | H12.4.28  | 中央区湊町通      | 石山味噌醤油株式会社    | 明治39年      | 新潟市   | 中央区 |
| 国  | 10  | 有  | 建  | 行形亭 主屋ほか               | 10棟 | H12.4.28  | 中央区西大畑町     | 株式会社行形亭       | 19世紀中期     | 新潟市   | 中央区 |
| 国  | 11  | 有  | 建  | 鍋茶屋 主屋ほか               | 7棟  | H12.4.28  | 中央区東堀通      | 合資会社鍋茶屋       | 明治43年      | 新潟市   | 中央区 |
| 国  | 12  | 有  | 建  | 燕喜館(旧斎藤家住宅) 主屋         | 1棟  | H12.4.28  | 中央区一番堀通町    | 新潟市           | 明治41年      | 新潟市   | 中央区 |
| 国  | 13  | 有  | 建  | 北方文化博物館新潟分館 主屋・洋館ほか    | 7棟  | H12.4.28  | 中央区南浜通      | 一般財団法人北方文化博物館 | 明治28年頃     | 新潟市   | 中央区 |
| 国  | 14  | 有  | 建  | 諸橋家住宅 主屋・土蔵            | 2棟  | H13.11.20 | 江南区茗荷谷      | 個人            | 大正10年頃     | 新潟市   | 江南区 |
| 国  | 15  | 有  | 建  | 飯田家住宅土蔵                | 1棟  | H14.8.21  | 西区内野町       | 個人            | 明治22年      | 新潟市   | 西区  |
| 国  | 16  | 有  | 建  | 吉田家住宅 主屋・座敷棟・土蔵        | 3棟  | H15.1.31  | 秋葉区大鹿       | 個人            | 明治16年      | 新潟市   | 秋葉区 |
| 国  | 17  | 有  | 建  | 大橋屋 主屋及び土蔵             | 1棟  | H15.7.1   | 中央区本町通      | 個人            | 昭和10年      | 新潟市   | 中央区 |
| 国  | 18  | 有  | 建  | 亀田町上水道高架水槽             | 1棟  | H15.7.1   | 江南区亀田水道町    | 新潟市           | 昭和8年       | 亀田町   | 江南区 |
| 国  | 19  | 有  | 建  | 高島屋 主屋・土蔵・旧米蔵          | 3棟  | H16.7.23  | 西蒲区岩室温泉     | 個人            | 宝暦5年       | 岩室村   | 西蒲区 |
| 国  | 20  | 有  | 建  | 新潟大学 旭町学術資料展示館ほか       | 2棟  | H17.11.10 | 中央区旭町通2, 同1 | 国立大学法人新潟大学    | 昭和4年       | 新潟市   | 中央区 |
| 国  | 21  | 有  | 建  | 旧第四銀行住吉町支店             | 1棟  | H17.11.10 | 中央区柳島町      | 新潟市           | 昭和2年       | 新潟市   | 中央区 |
| 国  | 22  | 有  | 建  | 妙光寺 三重小塔・山門・鐘楼         | 3棟  | H18.3.2   | 西蒲区角田浜      | 妙光寺           | 18世紀後期     | 巻町    | 西蒲区 |
| 国  | 23  | 有  | 建  | 小林家住宅 主屋               | 1棟  | H18.3.27  | 中央区南毘沙門町    | 個人            | 昭和13年      | 新潟市   | 中央区 |
| 国  | 24  | 有  | 建  | 石本家住宅 主屋・家財蔵・物置        | 8棟  | H19.12.5  | 江南区東本町      | 個人            | 明治34年～昭和初期 | 亀田町   | 江南区 |
| 国  | 25  | 有  | 建  | 内島見 観音堂・仁王堂            | 2棟  | H19.12.5  | 北区内島見       | 宗教法人養福寺       | 元治2年・明治34年 | 豊栄市   | 北区  |
| 国  | 26  | 有  | 建  | 石動神社 本殿・拝殿             | 2棟  | H20.7.8   | 北区白新町       | 宗教法人石動神社      | 寛政8年       | 豊栄市   | 北区  |
| 国  | 27  | 有  | 建  | 古峯神社 本殿                | 1棟  | H20.7.8   | 北区白新町       | 宗教法人石動神社      | 天保8年       | 豊栄市   | 北区  |
| 国  | 28  | 有  | 建  | 稲荷神社 本殿・拝殿及び幣殿・神輿庫     | 3棟  | H20.7.8   | 北区葛塚字相生町    | 宗教法人稲荷神社      | 文化12年      | 豊栄市   | 北区  |
| 国  | 29  | 有  | 建  | 開市神社 拝殿                | 1棟  | H20.7.8   | 北区葛塚字相生町    | 宗教法人稲荷神社      | 明治4年       | 豊栄市   | 北区  |

凡例 「種別欄」は、( )内の略号で表記。

有形文化財 建造物(建)、絵画(絵)、彫刻(彫)、工芸品(工)、書跡・典籍(書)、古文書(古)、考古資料(考)、歴史資料(歴)

無形文化財 芸能(芸)、工芸技術(工技)

民俗文化財 有形民俗文化財(有民)、無形民俗文化財の民俗芸能(民芸)、無形民俗文化財の風俗慣習(風)、無形民俗文化財の民俗技術(民技)

記念物 史跡(史)、名勝(名)、天然記念物(天)

●新潟市内指定・登録文化財件数表(平成28年4月1日現在)

| 区分         | 有形文化財     |           |           |           |           |           |           |           | 無形文化財    |          | 民俗文化財     |          |           | 記念物      |           |          | 合計        |            |
|------------|-----------|-----------|-----------|-----------|-----------|-----------|-----------|-----------|----------|----------|-----------|----------|-----------|----------|-----------|----------|-----------|------------|
|            | 建造物       | 絵画        | 彫刻        | 工芸品       | 書跡・典籍     | 古文書       | 考古資料      | 歴史資料      | 芸能       | 工芸技術     | 有形民俗      | 無形民俗     |           |          | 史跡        | 名勝       |           | 天然記念物      |
|            |           |           |           |           |           |           |           |           |          |          |           | 風俗慣習     | 民俗芸能      | 民俗技術     |           |          |           |            |
| 国指定        | 5         | 1         | 1         | 1         | 1         | 0         | 1         | 0         | 0        | 0        | 1         | 0        | 0         | 0        | 3         | 1        | 4         | 19         |
| 県指定        | 1         | 3         | 5         | 1         | 3         | 3         | 10        | 4         | 0        | 0        | 1         | 1        | 0         | 0        | 2         | 1        | 4         | 39         |
| 市指定        | 16        | 18        | 14        | 11        | 29        | 21        | 25        | 31        | 1        | 1        | 16        | 0        | 23        | 0        | 18        | 1        | 35        | 260        |
| <b>指定計</b> | <b>22</b> | <b>22</b> | <b>20</b> | <b>13</b> | <b>33</b> | <b>24</b> | <b>36</b> | <b>35</b> | <b>1</b> | <b>1</b> | <b>18</b> | <b>1</b> | <b>23</b> | <b>0</b> | <b>23</b> | <b>3</b> | <b>43</b> | <b>318</b> |
| 国登録        | 29        | 0         | 0         | 0         | 0         | 0         | 0         | 0         | -        | -        | 0         | 0        | 0         | 0        | 0         | 0        | 0         | 29         |
| <b>合計</b>  | <b>51</b> | <b>22</b> | <b>20</b> | <b>13</b> | <b>33</b> | <b>24</b> | <b>36</b> | <b>35</b> | <b>1</b> | <b>1</b> | <b>18</b> | <b>1</b> | <b>23</b> | <b>0</b> | <b>23</b> | <b>3</b> | <b>43</b> | <b>347</b> |

# 体 育 施 設

## ●体育施設一覧

平成 28 年 6 月 1 日現在

### ■北区

| 施設名         | 所在地                  | 設備                                | 問い合わせ                         |
|-------------|----------------------|-----------------------------------|-------------------------------|
| 北地区スポーツセンター | 北区名目所 3 丁目 1125 番地 1 | 体育館<br>トレーニング室<br>トリムコース          | ☎ 025-258-0200                |
| 豊栄総合体育館     | 北区嘉山 488 番地 3        | 体育館<br>トレーニング室<br>テニスコート          | ☎ 025-386-7511                |
| 水の公園福島潟遊水館  | 北区前新田乙 493 番地        | 屋内・屋外プール                          | ☎ 025-384-1211                |
| 濁川運動広場      | 北区濁川 3947 番地 1       | 野球場<br>テニスコート                     | 北地区スポーツセンター<br>☎ 025-258-0200 |
| 南浜運動広場      | 北区島見町 2 番地 244       | 多目的広場                             |                               |
| 大夫浜運動公園球技場  | 北区大夫浜 3900 番地 2      | 球技場                               |                               |
| 豊栄木崎野球場     | 北区木崎 491 番地          | 野球場                               | 豊栄総合体育館<br>☎ 025-386-7511     |
| 豊栄南運動公園     | 北区嘉山 493 番地          | 野球場<br>多目的グラウンド<br>屋内ゲートボール場      |                               |
| 阿賀野川公園      | 北区高森新田 4504 番地 2     | 野球場<br>多目的広場<br>ゲートボール場           |                               |
| 豊栄武道館       | 北区川西 3 丁目 5202 番地 3  | 柔剣道場                              |                               |
| 阿賀野川ふれあい公園  | 北区濁川 2833 番地先        | 野球場<br>多目的広場<br>テニスコート<br>ゲートボール場 | 北地区スポーツセンター<br>☎ 025-258-0200 |

### ■東区

| 施設名         | 所在地                  | 設備                                    | 問い合わせ                         |
|-------------|----------------------|---------------------------------------|-------------------------------|
| 東総合スポーツセンター | 東区はなみずき 3 丁目 4 番 1 号 | 体育館<br>トレーニング室<br>クライミングルーム<br>トリムコース | ☎ 025-272-5150                |
| 阿賀野川河川公園    | 東区本所地先               | 野球場<br>テニスコート<br>多目的広場                | 東総合スポーツセンター<br>☎ 025-272-5150 |
| 新潟市庭球場      | 東区江口 114 番地 1        | テニスコート<br>トリムコース                      | ☎ 025-276-8900                |
| 下山スポーツセンター  | 東区下山 1 丁目 121 番地     | 屋内プール<br>トレーニング室<br>トリムコース            | ☎ 025-272-7677                |
| 中地区運動広場     | 東区下山 1 丁目 93 番地 1    | 野球場<br>テニスコート<br>ゲートボール場              | 下山スポーツセンター<br>☎ 025-272-7677  |
| 津島屋公園運動広場   | 東区津島屋 6 丁目 5 番地 1    | 野球場                                   |                               |

■中央区

| 施設名               | 所在地             | 設備                                   | 問い合わせ           |
|-------------------|-----------------|--------------------------------------|-----------------|
| 新潟市陸上競技場          | 中央区一番堀通町3番地1    | 陸上競技場<br>補助競技場(雨覆トラックを含む)<br>トレーニング室 | ☎ 025-266-8111  |
| 新潟市体育館            | 中央区一番堀通町3番地1    | 体育館                                  | ☎ 025-222-6006  |
| 鳥屋野総合体育館          | 中央区神道寺南2丁目3番46号 | 体育館<br>屋内プール<br>トレーニング室<br>武道館       | ☎ 025-241-4600  |
| 西海岸公園             | 中央区関屋1番地93      | 市営プール(屋内・屋外)<br>少年野球広場               | ☎ 025-267-6858  |
| 鳥屋野運動公園           | 中央区女池南3丁目6番4号   | 野球場                                  | ☎ 025-283-1301  |
|                   |                 | 球技場                                  | ☎ 025-283-5855  |
|                   | 中央区女池南3丁目6番5号   | 馬場                                   | ☎ 025-285-3814  |
| 山ニツ運動広場           | 中央区山ニツ5丁目12番1号  | ソフトボール場<br>ゲートボール場                   | ☎ 080-9294-9483 |
| 新潟アサヒアレックスアイスアリーナ | 中央区鐘木257番地17    | アイスリンク                               | ☎ 025-288-1234  |

■江南区

| 施設名      | 所在地                  | 設備   | 問い合わせ                     |
|----------|----------------------|--|---------------------------|
| 横越総合体育館  | 江南区いぶき野1丁目1番1号       | 体育館<br>トレーニング室<br>剣道場                                | ☎ 025-385-4477            |
| 横越体育センター | 江南区二本木3丁目2番50号       | 体育館  | ☎ 025-381-6871            |
| 亀田総合体育館  | 江南区茅野山3丁目1番13号       | 体育館<br>屋内プール<br>トレーニング室<br>テニスコート<br>武道場<br>屋内多目的運動場 | ☎ 025-381-1222            |
| 亀田運動広場   | 江南区亀田緑町1丁目810番地3     | 少年野球場<br>ふれあいドーム(屋根付多目的グラウンド)                        | 亀田総合体育館<br>☎ 025-381-1222 |
| かわね公園    | 江南区亀田工業団地1丁目2528番地17 | 野球場  |                           |

■秋葉区

| 施設名         | 所在地              | 設備                | 問い合わせ                         |
|-------------|------------------|-------------------|-------------------------------|
| 新津B&G海洋センター | 秋葉区七日町2186番地9    | 体育館<br>上屋付プール     | ☎ 0250-23-4800                |
| 新津七日町運動広場   | 秋葉区七日町2186番地11   | テニスコート<br>ゲートボール場 | 新津B&G海洋センター<br>☎ 0250-23-4800 |
| 新津東町庭球場     | 秋葉区新津東町1丁目246番地1 | テニスコート            | 新津地域学園庭球場<br>☎ 0250-22-1060   |



|             |                |                           |                                |
|-------------|----------------|---------------------------|--------------------------------|
| 新津地域学園      | 秋葉区新津東町2丁目5番6号 | 相撲場<br>体育館<br>弓道場<br>庭球場  | ☎ 0250-22-1060                 |
| 新津東部運動広場    | 秋葉区古田ノ内大野開13番地 | 野球場<br>テニスコート<br>多目的グラウンド | 新津地域学園庭球場<br>☎ 0250-22-1060    |
| 新津金屋運動広場    | 秋葉区金屋260番地1    | 野球場<br>多目的グラウンド           | ☎ 0250-22-6780                 |
| 阿賀野川水辺プラザ公園 | 秋葉区市新594番地13地先 | 多目的グラウンド                  | 新津金屋運動広場<br>☎ 0250-22-6780     |
| 小須戸運動広場     | 秋葉区矢代田1番地      | 野球場<br>テニスコート<br>ゲートボール場  | 小須戸地区ふれあい会館<br>☎ 0250-38-3151  |
| 小須戸体育館      | 秋葉区横川浜526番地2   | 体育館                       | 小須戸武道館                         |
| 雁巻緑地公園      | 秋葉区小須戸3793番5地先 | 多目的広場<br>サッカーコート          | ☎ 0250-38-2121                 |
| 小須戸武道館      | 秋葉区横川浜239-1    | 演武場                       | ☎ 0250-38-2121                 |
| 市之瀬運動広場     | 秋葉区市之瀬746番地1   | 多目的グラウンド                  | 荻川コミュニティセンター<br>☎ 0250-24-5776 |
| 新津武道館       | 秋葉区程島2009番地    | 演武場                       | 秋葉区総合体育館<br>☎ 0250-25-2400     |
| 秋葉区総合体育館    |                | 体育館<br>トレーニング室            | ☎ 0250-25-2400                 |

■南区

| 施設名            | 所在地            | 設備                        | 問い合わせ          |
|----------------|----------------|---------------------------|----------------|
| 白根カルチャーセンター    | 南区上下諏訪木1775番地1 | 体育館<br>トレーニング室<br>柔道場     | ☎ 025-373-6311 |
| 白根総合公園         |                | テニスコート<br>多目的広場<br>多目的コート |                |
|                |                | 屋内プール                     | ☎ 025-378-4435 |
| 味方体育館          | 南区西白根2676番地    | 体育館<br>柔道場                | ☎ 025-378-4528 |
| 味方B&G海洋センタープール | 南区七穂32番地7      | 上屋付プール                    | 味方体育館          |
| 味方テニスコート       | 南区七穂32番地1      | テニスコート                    | ☎ 025-378-4528 |
| 月潟テニス場         | 南区西萱場1115番地    | テニスコート                    |                |
| 味方野球場          | 南区七穂25番地1      | 野球場                       |                |
| 月潟野球場          | 南区西萱場1115番地    | 野球場                       |                |
| 味方ゲートボール場      | 南区西白根2675番地1   | ゲートボール場                   |                |
| 月潟ゲートボール場      | 南区西萱場1109番地    | ゲートボール場                   |                |
| 白根野球場          | 南区真木1302番地     | 野球場                       | ☎ 025-372-2115 |

■西区

| 施設名          | 所在地                 | 設備   | 問い合わせ                         |
|--------------|---------------------|--|-------------------------------|
| 西総合スポーツセンター  | 西区五十嵐1の町 6368 番地 48 | 体育館<br>屋内プール<br>トレーニング室<br>テニスコート<br>多目的運動広場<br>アーチェリー場<br>屋内ゲートボール場<br>トリムコース | ☎ 025-268-6400                |
| 黒埼地区総合体育館    | 西区金巻 746 番地 1       | 体育館<br>トレーニング室<br>武道館  | ☎ 025-377-5211                |
| 黒埼地区多目的広場    | 西区金巻 734 番地         | ゲートボール場  | 黒埼地区総合体育館<br>☎ 025-377-5211   |
| 寺尾中央公園内運動広場  | 西区寺尾中央公園            | テニスコート   |                               |
| 流通公園庭球場      | 西区流通センター5丁目1番地      | テニスコート   |                               |
| 善久河川敷公園庭球場   | 西区善久河川敷             | テニスコート   |                               |
| 寺地河川敷公園庭球場   | 西区寺地地先              | テニスコート   |                               |
| 山田高架下ゲートボール場 | 西区山田 2307 番地 316    | ゲートボール場  |                               |
| 小針野球場        | 西区小針 1 丁目 5 番 1 号   | 野球場  | ☎ 025-265-0513                |
| 黒埼地区野球場      | 西区木場 630 番地 1       | 野球場  | みどりと森の運動公園<br>☎ 025-379-3766  |
| 西地区運動広場      | 西区赤塚 181 番地         | 野球場  | 西総合スポーツセンター<br>☎ 025-268-6400 |
| みどりと森の運動公園   | 西区板井 1018 番地 1      | 野球場<br>屋内コート<br>屋外フットサルコート<br>多目的グラウンド   | ☎ 025-379-3766                |

■西蒲区

| 施設名                 | 所在地             | 設備                               | 問い合わせ                              |
|---------------------|-----------------|----------------------------------|------------------------------------|
| 岩室体育館               | 西蒲区西中 860 番地    | 体育館                              | ☎ 0256-78-8705                     |
| 西川体育センター            | 西蒲区川崎 1 番地 1    | 体育館                              | ☎ 0256-88-7383                     |
| 潟東体育館               | 西蒲区三方 2 番地      | 体育館                              | ☎ 0256-86-3115                     |
| 中之口体育館              | 西蒲区中之口 298 番地   | 体育館<br>トレーニング室<br>柔剣道場           | ☎ 025-375-5007                     |
| 巻体育館                | 西蒲区巻甲 647 番地    | 体育館                              | 西蒲区役所地域課文化・スポーツ係<br>☎ 0256-72-8194 |
| 漆山体育館               | 西蒲区漆山 3299 番地 3 | 体育館                              |                                    |
| 中之口 B & G 海洋センタープール | 西蒲区中之口 335 番地 1 | 上屋付プール                           | 中之口体育館<br>☎ 025-375-5007           |
| 岩室緑地広場テニスコート        | 西蒲区石瀬 3332 番地 1 | テニスコート                           | 岩室体育館<br>☎ 0256-78-8705            |
| スポーツパーク西川           | 西蒲区升潟 836 番地    | テニスコート<br>多目的グラウンド<br>屋根付ゲートボール場 | ☎ 0256-88-7626                     |
| 西川テニスコート            | 西蒲区横島 801 番地    | テニスコート                           | 西川体育センター<br>☎ 0256-88-7383         |

|             |                      |  |                                    |
|-------------|----------------------|--|------------------------------------|
| 中之口テニスコート   | 西蒲区中之口 295 番地        | テニスコート   | 中之口体育館<br>☎ 025-375-5007           |
| 岩室野球場       | 西蒲区西中 889 番地         | 野球場  | 岩室体育館                              |
| わなみ運動広場     | 西蒲区和納 2 丁目 21 番 50 号 | 少年野球場(ソフトボール)  | ☎ 0256-78-8705                     |
| 西川野球場       | 西蒲区升潟 917 番地         | 野球場  | スポーツパーク西川<br>☎ 0256-88-7626        |
| 中之口野球場      | 西蒲区中之口 316 番地        | 野球場  | 中之口体育館<br>☎ 025-375-5007           |
| 漆山グラウンド     | 西蒲区漆山 3299 番地 3      | 野球場  | 西蒲区役所地域課文化・スポーツ係<br>☎ 0256-72-8194 |
| 城山運動公園      | 西蒲区峰岡 580 番地         | 野球場<br>サグ野球場(少年野球・ソフトボール)<br>テニスコート<br>多目的広場<br>管理棟<br>屋内コート | ☎ 0256-72-1212                     |
| 西川総合体育館     | 西蒲区善光寺 369 番地 1      | 体育館<br>トレーニング室<br>多目的ルーム                                     | ☎ 0256-78-7258                     |
| 潟東サルビアサッカー場 | 西蒲区横戸 1953 番地        | 球技場  | ☎ 0256-78-8923                     |