公民館報 こすど
発行所　小須戸町公民館
印刷兼発行人　矢部藤三郎

# 合併問題一歩前進

## ―町議会独立を議決―

去る一月三十日の委員会に於て主独立の線を再確認し、今后の運動方針については常任委員会を開き審議することゝして旧正月を迎えたが、

二月二十三日委員会を開催、呼びかけに訪問された各方面の状勢報告があり、概して川向い方面はその住民殊に婦人層は小須戸町合併を強く希望する者が多いが、各村会とも万場一致で自根合併を議決した関係上今直ちにと云う事は困難であるが一応白根へ合併後小須戸へ来たいと云う意向が強い、が而し何はともあれ、町が分裂している状態では呼びかけても受ける側では二の足を踏む事は当然であり、内部をまとめることが先決問題であるから、農村部の了解を得るよう努める事となり、偶然当日町役場を訪問された戸石、上諏訪部落の代表と町の委員数氏が懇談をかさねられた結果やはり前述の意向が明らかにされたのでその線で近接部落への呼びかけを続行する事となつた。

越えて三月三日臨時町会が開催され、この問題を検討された結果。手続き上時間的に二月県会の上程には間にあわぬとの事で、矢代田の分町案は一応取り下げられ、促進委員会の意向を尊重すべきだとの意見多く、自主独立を再確認、十七対四で独立を議決した。

同三月十七日委員会を開催、熱心に且つ継続的に勧誘に出向かれて居る委員各位から状況報告あり、又願念された内部統一の問題については、両者とも町の将来を想えばこその意見であるから、矢代田としても議会の議決を尊重し、暫く静観の態度をとり、町発展の為には協力を惜しまないとの発言もあり、此の円満妥結により委員一同も愁眉をひらき、今後活動する上に一層力強く感じられた。

尚議会の議決もすんだ事であり当委員会は一と先ず任務を完了したものと考え解消して強力な委員会を再組織すべしとの意見、亦地方選挙終了迄選挙運動と混同される恐れもあるから暫く中止したらどうかとの意見も出たが種々論議の結果、委員会の任務はむしろ今後重要の度を増すから解消せず存続し、今迄各種の連絡、指導等一環した企画に欠けていた面を考慮して少数強力機関を設ける事としその人選を正副委員長に一任の結果、正副委員長である、長谷川町長、鉄和議長、海津商工会長、保科岩輔氏の他五十嵐重雄、新井田政吉、加藤徳七、吉田正一、村山三吉、田中重三、成田高常、吉田久衛、渡辺平七、丸山清三郎の十氏を挙げ、尚二十日企画委員会で、井上寛治、栄森作司、五十嵐若吉の三氏からも参画していただくことになつた。

赤地方選挙前ではあるが、中止して冷却期間をおく事は全ての点で不利であるから、大がかりでなくとも常時呼び掛けは継続することゝなつた。

前述の如く町として未曾有の大問題も確に一歩前進し、待望の綜合病院誘致問題も予算措置は未だしとしても一縷の曙光を見出したやに聞いて居る事と考え合わせて見た時、町の画期的発展も今後の努力次第によつてはあながち不可能事ではないと考えられる。

此の時にあたつて町民の一致団結を望む事は勿論であるが、来るべき選挙により町長として、町議会議員として選出される方々には一段と愛町の熱意をもつて此の問題ととりくんで貰い度いと熱望するすのである。

## 一票の行方

去る二月廿七日に行われた選挙の結果当町では左の通りであつた。

有権者総数六、〇六四
〇衆議院
投票数　五、一八〇
投票率　八五、四二%
無効　三六
内訳
一、二三三　石田宥全
二、三五四　高岡大輔
二、八六八　渡辺良夫
二三七　稲葉修
二一三　井伊誠一
六八六　佐藤芳男
三七　佐藤佐藤治
八七　木暮山人

因に県、郡の投票率は
県　八四、〇五%
郡　八四、〇六%
〇最高裁々判官国民審査
投票総数　三、三〇二
（五四、四五%）
罷免を可とするもの　六八二
罷免を否とするもの　二、二一三
無効　四〇七

## 人間業をはなれた 珠算競技大会

会館　公民館
催主　商工会

三月十三日午前十時から公民館会議室で第三回珠算競技大会が開催された。腕に覚えのある方は小学校から上は高等学校まで百名近い選手によつて神業としか考えられない妙技が展開され午後三時過終了した。

入賞者次の通り

△小学校之部
六年生一等　須藤幸子
二等　笠原節志雄
〃　山田美子
〃　井上慧子
五年生一等　関口幹夫
二等　五十嵐光江
三〃　小川耕三
三〃　田中功夫
四年生一等　田巻リュ
二等　清野起一
三等　笠原栄子

△中学校高校之部
中三年一等　高山七夕
三年二等　柴田祥子
中二年二等　古川要一郎
中一年三等　吉岡利昭
二年三等　八木章次
高校奨励賞　館登二三子

## 図書室便り

市日、日曜日貸出し

図書整理のため、半月近く貸出し停止し、みなさまに御不自由をおかけ致しましたことを深くおわび申上げます。

クラブ員の方々家業におつとめにお暇のないところ、夜の時間をさいて一つしようけんめい御奉仕ねがい致しました製本も初めてのことでもあり思うように予定数が出来上らず、現在下準備してある本は大体四月中に仕上げる予定でございますのでおわび申上ます。

貸出し開始は、四月三日午前十時より午后九時まで致します、多数御利用の程お待ち申上げて居ります

(1)　料金は保証金として一ケ年分　金一二〇円頂戴いたします

(2)　一般貸出しの利用は読書クラブ会員は無料であります。

(3)　小須戸町読書クラブ会員も約五十名近く、三ケ月一〇〇円一ケ年四〇〇円の会費で運営致して居ります。

各グループは毎月一冊づゝの新刊書が読めます

六人一組のグループをつくりクラブへ御加入をお待ち申上げて居ります。

希望者は公民館へ御連絡下さい。

(4)　三月はじめこのさゝやかな図書室をみなさんの図書室として更に効果的な運営を致したく広く御意見をおきゝしたいと思いまして利用者の方に御回答をおねがい致しました。

問の二項三項の答をかいつまんで記します。

(1)　これからどんな本を入れたらよいと思いますか?

電気、機械関係、料理の本、学習参考書、大衆向の修養雑誌「大法輪」仏教に関する本（般若経の解説）随筆短篇集、世界探偵小説全集現代小説全等。

(2)　図書館のやり方その他のことで御意見ありませんか?

◎貸出しを手早くしてほしい。

◎日曜貸出しは夜もやつてほしい。

◎毎日貸出ししてほしい

◎現在のまゝで結構

◎もつと予算を確保し図書の充実に力を入れ閲覧室設置をのぞむ。

(5)　私たち関係者は御意見を参考に努力したいと考えています。

三月三十一日午后七時半より読書クラブの総会を開催致し三十年度の運営について協議致す予定です。

## 三月購入図書

| | | |
|---|---|---|
| 時代 | 鞍馬天狗 | （夕立の武士） |
| 現代 | 青春怪談 | |
| 〃 | 山の音 | |
| 記録 | ある報道写真家の見た昭和三十年史 | |
| 〃 | 野獣の性生活 | |
| 〃 | 日本丸航海記 | |
| 全集 | 徳川家康（6） | （燃える土の巻） |
| 〃 | 徳川家康 | （颶風の巻） |
| 随筆 | 旦那放談 | |
| 〃 | 編集者の発言 | |
| 〃 | ひとりも愉たのしく出来る手品の教室 | |
| 家庭 | キネマ旬報 | 二月上下旬 |
| 雑誌 | 文芸春秋 | 三月号 |
| | オール読物 | 四月号 |
| | 文芸春秋別冊（11） | 春の小説集 |
| | 文芸春秋 | 臨時増刊漫画読本（3） |

『早春』　新保部落にて　（吉田超風氏）

# 今こそ公明選挙の実を

今年は一月以来陽春四月にかけて正に選挙に明け選挙に暮れると云うべき国民的一大行事が展開せられつつあるのである十三日に又市町村長と共に軽重なく大切なことは、勿論であるが、しかし地方選挙は端的に私達の実生活に直接的なつながりをもつて自治体政治に関するのであるからその選出に当つては、特に私情を去つて最も厳正に一票を行使しなければならないのであるが、実際問題としては国会議員選挙よりも地方選挙の方は、却つてより多く情実選挙がなされていることは否むべからざる事実であつて、平生の親疎に左右されたり、或は縁故手蔓を辿つて泣落しや、その他アノ手コノ手の義理にからまれて折角の正しい批判や識見を外して自己を偽り心にもなく不適任な人物に投票するようなことがしばしばありうるのである。

## 小さな一票大きな力

決議機関たる議会での議員とその執行機関たる首長に人格識見すぐれた人を得るか否かにかゝつて自分達の投ずる一票によつて決せられるものである。

従つて自由かつ公正な選挙を行つて真の住民の代表を選ぶため全町一人の棄権なく挙げて投票せねばならない。

# 4月23日 県知事県会議員選挙の日

## 明るい郷土は清き一票から

# 補充選挙人名簿

## 申請についての注意

今回行われる県知事、県議、町長、町議選挙には、昨年九月十五日現在調製した基本選挙人名簿及び去る二月八日現在調製した補充選挙人名簿（衆議員選挙）が有効の名簿となり用いられますが、今回次のものについて申請によりそれ〴〵補充選挙人名簿が調製されることになりました。

(一)日本国民であつて左に該当する者が登録申請をする資格があります。

1.県の選挙（県知事、県会議員）のため調製する名簿。

(イ)昭和十年二月十日より同年四月十一日までに生れた者（満二十才に達した者）

(ロ)昭和十年一月十一日から同月二十一日までの間に小須戸町に住所を移している者）

(ハ)昭和二十九年十一月八日から昭和三十年一月十日までに小須戸町に住所を移しているもの。

(ニ)現に有効の選挙人名簿に登録される資格を有する者で登録洩れとなつているもの

◎申請期間

四月十一日より四月十三日まで

2.町の選挙（町長、町会議員）のため調製する名簿。

(イ)昭和十年四月十二日より同月二十二日までに生れた者（満二十才に達した者）

(ロ)昭和三十年一月十一日から同月二十一日までの間に小須戸町に住所を移している者）

(ハ)現に有効の選挙人名簿及び県の選挙のため調製される名簿に登録される資格を有する者で登録洩れとなつている者）

◎申請期間　四月二十二日より四月二十三日まで

細部については選挙管理委員会にお尋ね下さい。

# 4月30日 町会議員長選挙の日

## おいらの一票で住みよい町に

# 待望の県立病院決る

## 残すは予算化だけ

小須戸町及び隣接各町村が一大関心を持たれた催された県医療機関審議会に提案、万場一致原案が可決された。これで県立病院誘致は結実を見たわけであるが今度新しく選出される県議会によつて予算化の成立を待つばかりとなつたので、全町一致更に全力をあげて一日も早く、病院の開設に努力しなければならない。

誘致の為には町民の熱意と協力が必要であるが、特に町当局は郡町村会、県会方面と緊密な連絡をとり、町当局は郡町村会、県会方面と緊密な連絡をとり、町当局は郡町村会、県会方面と緊密な連絡をとり、

# 赤ちゃん大会

## ……上手に離乳を…

三月十四日から十七日まで赤ちゃんコンクールを実施しました結果、田席数一四七名の中二五名の優良赤ちゃんが選ばれました。此の二五名の優良赤ちゃんは全部離乳方法が上手になされておりました。

赤ちゃんを丈夫に育てるには離乳の仕方が大切と思われます。赤ちゃんが七ヶ月位になつてそろそろ食物に目をつける様になつたら離乳を初めなければなりません。

この頃になると母乳や人工栄養のお乳だけでは栄養に色々と不足して来て顔色も悪く体重も減つて来ます。この大切な離乳も暑い季節や、入梅頃は胃腸障害などを起し易くむづかしいのですが春か秋の良い季節には弱い赤ちやんでも割合に順調にすゝめる事が出来ます離乳をおくらせますと鉄分やカルシユームなどの塩類ビタミンが不足し、又含水炭素の不足からエネルギーの補給がつかなくなり、顔色は悪く病気に対する抵抗力も弱り発育も悪くなりその上神経質になり易いのです。

母乳は大体一年半位まで飲ましても良いのですが、一年たつたら食物をすつと多くしてだら〳〵と何時までも乳房を吸わせておくのはよくないことです。

良い季節に上手に離乳しまして来年の赤ちやんコンクールには大勢の優良赤ちやんが選ばれる様お願いします。

（厚生課）

### 健康優良児

**男児**　一五名（順不同）

栄森　博（矢代田）
星田　武明（下稲荷町）
星田　〃　等（矢代田）
星田　彰（出雲町）
坂井　正晴（鍛冶倉）
松尾　篤（矢代田）
星田　勝（〃　〃）
白木　均（〃　〃）
武沢　正則（東町）
佐野　茂明（横川）
吉田　渉（小向）
本多　由栄（矢代田）
丸山　芳則（ウデコキ）
田沢　安栄（矢代田）

**女児**　一一名

武田　陽子（横川）
川瀬みどり（新保）
渡辺美恵子（龍玄）
近藤久美子（矢代田）
佐藤　裕子（ウデコ木）
鈴木　幸恵（水田）
高野　昌子（横川）
東樹都志子（矢代田）
増井　幸子（〃　〃）
丸山美紀子（ウデコ木）
矢部チイ子（四之町）

### 囲碁将棋會授賞

公民館で二月二十日第十四回囲碁将棋大会が開催され、大天狗小天狗集られた各位の攻防の秘術をつくし夕方五時に対局を打切つた。その戦績

**囲碁の部**

一等小川　久（ウデコキ）
二等藤井善二郎（〃　〃）
三等佐藤　藤作（四之町）

**将棋の部**

一等富田　富八（小合）
二等長谷川勘三郎（矢代田）
三等高山　秀芳（小合）

# 町民のかくし芸大会

町民各位、特望のかくし芸大会は本年選挙等で例年よりおくれ三月六日小須戸小学校で開催された。天気に恵まれ又日曜のことで朝からつめかけて、たちまちのうちに福引券も出尽して会場は大入り満員、宮崎館長の開会のことば、長谷川町長の挨拶の後、小中学校の生徒さんの美技に観衆をこうこつたらしめ、又各保育園の子供さんたちの無邪気な演技の後、各分館の出演に移り女子青年団の方々の踊り、婦人会の演劇や踊り等なか〳〵の名演続出で会場ぎつしりと集られた人々も中食も食べるのを忘れ熱心に観られて、最後の福引券の抽選で楽しい一日を午后四時三〇分過ぎ幕をとじた。

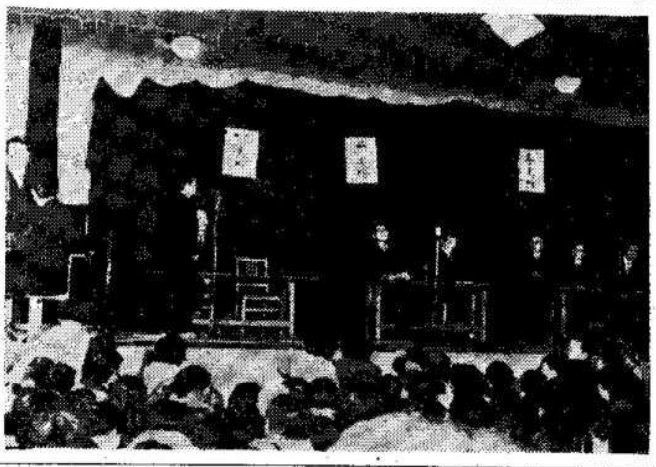

（三ツの関所）

# 町の農業を解剖する

## 改良普及員研究会で

昨年の九月上旬六日間は、その結果を資料として大きいですから、それらの日程で中東瀬原内の改良普及員の地区農業改良普及計画現地研修会が、小須戸町をモデルとして開催されたことは、既に御承知であつたでしょうが、当時調査対象となつた農家及び実行組合宛に立地条件の差が甚だしく願います。

原因図は町一円の外、平場と山手、経営面積のどの様にどう働きかけるか、これは皆さんの前に横たわる大きな課題であると考えられます。

この催しに当り町当局を初め農協、共済、公民館及び関係農家の少なからざる御援助御協力を賜り、無事終了しました事に対し感謝に堪えません。

（新津地区農業改良普及事務所）

# 小須戸町農業改良原因図

（問題点）

## 農業生産が低い

- 稲作が不安定である
  - 土地条件が悪い
    - 地力の低下が少なくない……堆肥の改良と増施（管理と効果的施用）
    - 泥炭地がある……排水・石炭施用・客土
    - 地下排水が良くない……明渠の整備・暗渠実施
    - 浅耕土である……可能地の年次計画の深耕
    - 耕地が分散している……交換分合
  - 耕種方法が不合理である
    - 育苗技術が低い……改良苗代（面積増加）
    - 栽植密度が不適当……稍密度を高め長方形様式
    - 施肥の不合理……窒素の施用量並に施用法の改善
    - 除草の時期が適正でない……早期除草、適期止草と除草剤活用
    - 灌排水の管理が適当でない……中干の適期励行・早期落水の是正
  - 病害虫の発生が多い
    - 防除器具が不定である……農薬・防除器具の整備
    - 適地適品種が作付されない……耐病性品種
  - 技術水準が低い……技術の向上（適品種導入・適期播種・施肥法の改善）
- 裏作が不振である
  - 雑草が多い……輪作年限延長・完熟堆肥の増施
  - 土地、及土壌条件が悪い……排水による利用面積の広大・石灰施用
- 畑作の経営がまずい
  - 畑作に対する関心が薄い
    - 収量があがらない
      - 労力が競合する……畜力機械力の利用……共同利用
      - 労力の調整が悪い……労働計画・品種選択による労力配分
    - 裏作跡地の稲作収量が不安定である
      - 技術が低い……裏作跡地の稲作の安定
      - 病害虫に侵され易い……適期防除
  - 技術水準が低い……輪作の合理化・反收増加（病害虫防除）
  - 収量が不安定……良質堆肥の増施と石灰の適正施用
  - 販路が狭い……作目の変換と品種品質の向上を計る
- 畜産があまり振はない
  - 自給飼料が少ない
    - 採草地が少ない……草生改良（農道及堤防にクローバ等の播種と野草に施用する）
    - 自己資金の不足
  - 飼養技術が低い
    - 関心が薄い……農業経営上に於ける重要性の認識
    - 知識が乏しい……飼養知識の普及
  - 資金が不足
- 農業経営に陰路がある
  - 計画性が少ない……設計書・簿記の普及による農業生産計画の樹立
  - 土地生産性が低い……利用率向上により総合生産を高める
  - 単作地帯としては経営面積が少ない

# 明るい町

## 犯罪の無い町に…

### 防犯モデル町に…

本年一月より小須戸町では県の警察本部より防犯モデル町として指定されました。去る三月廿八日午後から公民館に於て各部落町内の防犯組合長や業種別防犯組合員の方々から御集りを願い宮本新津警察署長白井防犯係長が臨席せられ色々と防犯モデル町としての施設計画、実行方法などの打合せをいたしましたが御集りの皆さんから遠慮ない質問や御意見が出て検討いたしました結果立派な実施計画が出来上がりましたから追て皆様の方へ御知らせ申しますが何分の御協力と御支援を御願い申します。

防犯協会長

# 会場での土足について

## 声の町民

（迎歓稿投）

私は二月二十一日の立合演説会に初めて選挙権を持ち…無駄な一票になつてはいけないと思い、各候補者の公約などを聞いてまいりました。

その際に感じたことですが、土足のまゝの人の多いことにおどろいた。よく日登校した純真な子供達はどう思うだろう。自分達が冷いのをこらいて掃除したところを無残にも下駄や靴の跡だらけこれが自分達の父さんや兄さんなどがまじつておると思つたら何んと考えるだろう。

まつたく赤面のほかない。真面目に聞いていた人も迷惑したことであろう。こんな小さなことくらい、又どうせ他一人じやないなどと思つたらとんでもない考え違いである。こんな小さなことが明日の町建設、日本建設に響いてくる。幾ら人前に利口なことをいつても多勢の場所へ行つて公徳心を失うようでは俗にいう「お里が知れている。この他にも似たようなことがあるが、どうか他町の人が来ても恥かしくないような常識を養つてもらいたい。

（五之町KK生）

◇建設的な皆さんの投稿をどし〳〵お寄せ下さい

（締切り毎月廿日）

# 一人残らず投票しましょう

## 俳句

小須戸町俳句同好会

凍解の畑見廻りし靴泥　一水
バスの中藪入りの人こみ合える　灯月
編みて居る簑の蓑りは蔵の錠　水葵
退院の予定を記入初ごよみ　山灯
薬屑を除ければ下に残る雪　星灯
仰向いて読む独歩集や蒲団の虫　葵灯
二日はや仲間はづれの日記書く　向日
白鳥のその日の湖のあたゝかく　虚秋
立春の落暉小手にとらえ居し　ひさご
町村合併論何処春雪町静か　柔堂
寒雨に農夫思念の瞑みえて　石秋
雪除けてありし句宿の灯されて　香月
掛乞うて茶をすゝめられ世辞笑え　蜂子
寒の雨風加わりて市終り　虚風
掛乞や犬がいつまでも吠えたてる　一知
掛乞に出てゆく妻の身ごしらい　茜草
臥す程の風邪でもなしと掛乞に　魯郎
一羽翔ち暮色刷きたり遠雪嶺　灯流
桜餅塩味かすかに葉にもてり　良遊
皆様へ　水

# 櫻花寮療養所慰問

## 民町かくし芸大会御寄贈御禮

合連町婦人会

村松町にある養老院桜花寮では、おじいさん、お婆さんたち五拾名が収容されているが、去る二十九日小須戸町連合婦人会一行二十一名で慰問品を持参されて訪問、おどりや、唄などいろ〳〵とおもしろくなごやかに一日を慰問され、桜花寮の皆さん一同から感謝されながら帰つた。

尚当日国立村松療養所へ入所されておられる町出身者を慰問された。

ゴム靴　第一地下タビ
横山履物店
小須戸町横川