

## 産業廃棄物処理計画書

令和 5 年 4 月 10 日

新潟市長 殿

提出者

住所 新潟県新潟市中央区網川原1-5-8

氏名 株式会社丸隆建設  
代表取締役 今井 剛

(法人にあつては、名称及び代表者の氏名)

電話番号 025-285-1456

廃棄物の処理及び清掃に関する法律第12条の9項の規定に基づき、産業廃棄物の減量その他その処理に関する計画を作成したので、提出します。

|         |                                      |
|---------|--------------------------------------|
| 事業場の名称  | 株式会社丸隆建設                             |
| 事業場の所在地 | 新潟県新潟市中央区網川原1-5-8                    |
| 計画期間    | 令和 5 年 4 月 1 日 から 令和 6 年 3 月 31 日 まで |

## 当該事業場において現に行っている事業に関する事項

|                 |   |
|-----------------|---|
| ①事業の種類          | 建設業   |
| ②事業の規模          | 18,000万円  |
| ③従業員数           | 11人   |
| ④産業廃棄物の一連の処理の工程 | <ul style="list-style-type: none"><li>・がれき類 再生処理業者に委託 → 再生砕石及び再生骨材として再資源化</li><li>・汚泥 再生処理業者に委託 → 再生土として再資源化</li><li>・廃油 再生処理業者に委託 → 油水分離をしてから焼却処分</li><li>・木くず 再生処理業者に委託 → 破砕処理し再資源化</li><li>・ガラスくず 再生処理業者に委託 → 分別し再資源化</li><li>・廃プラスチック 再生処理業者に委託 → 分別し再資源化</li></ul> |

## 産業廃棄物の処理に係る管理体制に関する事項

(管理体制図)

別紙管理体制図のとおり

## 産業廃棄物の排出の抑制に関する事項

| ①<br>現状  | 【前年度（4年度）実績】 |        |        |         |        |        |            |        |
|--|--------------|--------|--------|---------|--------|--------|------------|--------|
|  | 産業廃棄物の種類     | 汚泥     | 廃油     | 廃プラスチック | 木くず    | ガラスくず  | がれき類       | 混合廃棄物  |
|  | 排出量          | 1.52 t | 0.20 t | 0.63 t  | 2.27 t | 9.67 t | 1,896.77 t | 0.70 t |
|  | 産業廃棄物の種類     |        |        |         |        |        |            |        |
|  | 排出量          | t      | t      | t       | t      | t      | t          | t      |
| (これまでに実施した取組)                                      |              |        |        |         |        |        |            |        |
| 運搬時、飛散防止処置を実施し再生資源化施設へ搬入。他の廃棄物が混入しないよう分別。          |              |        |        |         |        |        |            |        |
| ②<br>計画  | 【目標】         |        |        |         |        |        |            |        |
|  | 産業廃棄物の種類     | 汚泥     | 廃油     | 廃プラスチック | 木くず    | ガラスくず  | がれき類       | 混合廃棄物  |
|  | 排出量          | 1.20 t | 0.16 t | 0.50 t  | 1.80 t | 7.70 t | 1,500.00 t | 0.56 t |
|  | 産業廃棄物の種類     |        |        |         |        |        |            |        |
|  | 排出量          | t      | t      | t       | t      | t      | t          | t      |
| (今後実施する予定の計画)                                      |              |        |        |         |        |        |            |        |
| 上記に加え、さらに細分別できないか現場ごとに分別箱を設置する。汚泥は現場で脱水処理できるものは実施。 |              |        |        |         |        |        |            |        |

## 産業廃棄物の分別に関する事項

|         |  |
|---------|--|
| ①<br>現状 | (分別している産業廃棄物の種類及び分別に関する取組)   |
|         | 受注する工事の工種により、がれき類や汚泥の搬出量変動するため、減量目標を立てにくいのが現状である。がれき類に他の廃棄物が混入しないよう努め、現場ごとに分別箱を設置し混合廃棄物の減量できるよう実施。 |
| ②<br>計画 | (今後分別する予定の産業廃棄物の種類及び分別に関する取組)  |
|         | 細分別できるよう分別箱を利用し、混合廃棄物の減量を推進。汚泥は搬出前に脱水できないか工夫する。  |

## 自ら行う産業廃棄物の再生利用に関する事項

| ① 現状              |        | 【前年度（4年度）実績】 |         |        |        |        |        |        |  |
|-------------------|--------|--------------|---------|--------|--------|--------|--------|--------|--|
| 産業廃棄物の種類          | 汚泥     | 廃油           | 廃プラスチック | 木くず    | ガラスくず  | がれき類   | 混合廃棄物  |        |  |
| 自ら再生利用を行った産業廃棄物の量 | 0.00 t | 0.00 t       | 0.00 t  | 0.00 t | 0.00 t | 0.00 t | 0.00 t | 0.00 t |  |
| 産業廃棄物の種類          |        |              |         |        |        |        |        |        |  |
| 自ら再生利用を行った産業廃棄物の量 |        |              |         |        |        |        |        |        |  |
| (これまでに実施した取組)     |        |              |         |        |        |        |        |        |  |
| 実施なし。             |        |              |         |        |        |        |        |        |  |
| ② 計画              |        | 【目標】         |         |        |        |        |        |        |  |
| 産業廃棄物の種類          | 汚泥     | 廃油           | 廃プラスチック | 木くず    | ガラスくず  | がれき類   | 混合廃棄物  |        |  |
| 自ら再生利用を行う産業廃棄物の量  | 0.00 t | 0.00 t       | 0.00 t  | 0.00 t | 0.00 t | 0.00 t | 0.00 t | 0.00 t |  |
| 産業廃棄物の種類          |        |              |         |        |        |        |        |        |  |
| 自ら再生利用を行う産業廃棄物の量  |        |              |         |        |        |        |        |        |  |
| (今後実施する予定の計画)     |        |              |         |        |        |        |        |        |  |
| 実施予定なし。           |        |              |         |        |        |        |        |        |  |

## 自ら行う産業廃棄物の中間処理に関する事項

| ① 現状                 |        | 【前年度（4年度）実績】 |         |        |        |        |        |        |  |
|----------------------|--------|--------------|---------|--------|--------|--------|--------|--------|--|
| 産業廃棄物の種類             | 汚泥     | 廃油           | 廃プラスチック | 木くず    | ガラスくず  | がれき類   | 混合廃棄物  |        |  |
| 自ら熱回収を行った産業廃棄物の量     | 0.00 t | 0.00 t       | 0.00 t  | 0.00 t | 0.00 t | 0.00 t | 0.00 t | 0.00 t |  |
| 自ら中間処理により減量した産業廃棄物の量 | 0.00 t | 0.00 t       | 0.00 t  | 0.00 t | 0.00 t | 0.00 t | 0.00 t | 0.00 t |  |
| 産業廃棄物の種類             |        |              |         |        |        |        |        |        |  |
| 自ら熱回収を行った産業廃棄物の量     |        |              |         |        |        |        |        |        |  |
| 自ら中間処理により減量した産業廃棄物の量 |        |              |         |        |        |        |        |        |  |
| (これまでに実施した取組)        |        |              |         |        |        |        |        |        |  |
| 実施なし。                |        |              |         |        |        |        |        |        |  |
| ② 計画                 |        | 【目標】         |         |        |        |        |        |        |  |
| 産業廃棄物の種類             | 汚泥     | 廃油           | 廃プラスチック | 木くず    | ガラスくず  | がれき類   | 混合廃棄物  |        |  |
| 自ら熱回収を行う産業廃棄物の量      | 0.00 t | 0.00 t       | 0.00 t  | 0.00 t | 0.00 t | 0.00 t | 0.00 t | 0.00 t |  |
| 自ら中間処理により減量する産業廃棄物の量 | 0.00 t | 0.00 t       | 0.00 t  | 0.00 t | 0.00 t | 0.00 t | 0.00 t | 0.00 t |  |
| 産業廃棄物の種類             |        |              |         |        |        |        |        |        |  |
| 自ら熱回収を行う産業廃棄物の量      |        |              |         |        |        |        |        |        |  |
| 自ら中間処理により減量する産業廃棄物の量 |        |              |         |        |        |        |        |        |  |
| (今後実施する予定の計画)        |        |              |         |        |        |        |        |        |  |
| 実施予定なし。              |        |              |         |        |        |        |        |        |  |

## 自ら行う産業廃棄物の埋立処分又は海洋投入処分に関する事項

| ① 現状                      |        | 【前年度（4年度）実績】 |         |        |        |        |        |        |   |
|---------------------------|--------|--------------|---------|--------|--------|--------|--------|--------|---|
| 産業廃棄物の種類                  | 汚泥     | 廃油           | 廃プラスチック | 木くず    | ガラスくず  | がれき類   | 混合廃棄物  |        |   |
| 自ら埋立処分又は海洋投入処分を行った産業廃棄物の量 | 0.00 t | 0.00 t       | 0.00 t  | 0.00 t | 0.00 t | 0.00 t | 0.00 t | 0.00 t | t |
| 産業廃棄物の種類                  |        |              |         |        |        |        |        |        |   |
| 自ら埋立処分又は海洋投入処分を行った産業廃棄物の量 | t      | t            | t       | t      | t      | t      | t      | t      | t |
| (これまでに実施した取組)             |        |              |         |        |        |        |        |        |   |
| 実施なし。                     |        |              |         |        |        |        |        |        |   |
| ② 計画                      |        | 【目標】         |         |        |        |        |        |        |   |
| 産業廃棄物の種類                  | 汚泥     | 廃油           | 廃プラスチック | 木くず    | ガラスくず  | がれき類   | 混合廃棄物  |        |   |
| 自ら埋立処分又は海洋投入処分を行う産業廃棄物の量  | 0.00 t | 0.00 t       | 0.00 t  | 0.00 t | 0.00 t | 0.00 t | 0.00 t | 0.00 t | t |
| 産業廃棄物の種類                  |        |              |         |        |        |        |        |        |   |
| 自ら埋立処分又は海洋投入処分を行う産業廃棄物の量  | t      | t            | t       | t      | t      | t      | t      | t      | t |
| (今後実施する予定の計画)             |        |              |         |        |        |        |        |        |   |
| 実施予定なし。                   |        |              |         |        |        |        |        |        |   |

## 産業廃棄物の処理の委託に関する事項

| ① 現状  |        | 【前年度（4年度）実績】 |         |        |        |            |        |   |   |
|---|--------|--------------|---------|--------|--------|------------|--------|---|---|
| 産業廃棄物の種類  | 汚泥     | 廃油           | 廃プラスチック | 木くず    | ガラスくず  | がれき類       | 混合廃棄物  |   |   |
| 全処理委託量  | 1.52 t | 0.20 t       | 0.63 t  | 2.27 t | 9.67 t | 1,896.77 t | 0.70 t | t | t |
| 優良認定処理業者への処理委託量                                 | 0.00 t | 0.00 t       | 0.00 t  | 0.00 t | 0.00 t | 0.00 t     | 0.00 t | t | t |
| 再生利用業者への処理委託量                                   | 1.52 t | 0.20 t       | 0.63 t  | 2.27 t | 9.67 t | 1,896.77 t | 0.70 t | t | t |
| 認定熱回収業者への処理委託料                                  | 0.00 t | 0.00 t       | 0.00 t  | 0.00 t | 0.00 t | 0.00 t     | 0.00 t | t | t |
| 認定熱回収業者以外の熱回収を行う業者への処理委託量                       | 0.00 t | 0.00 t       | 0.00 t  | 0.00 t | 0.00 t | 0.00 t     | 0.00 t | t | t |
| 産業廃棄物の種類  |        |              |         |        |        |            |        |   |   |
| 全処理委託量  | t      | t            | t       | t      | t      | t          | t      | t | t |
| 優良認定処理業者への処理委託量                                 | t      | t            | t       | t      | t      | t          | t      | t | t |
| 再生利用業者への処理委託量                                   | t      | t            | t       | t      | t      | t          | t      | t | t |
| 認定熱回収業者への処理委託料                                  | t      | t            | t       | t      | t      | t          | t      | t | t |
| 認定熱回収業者以外の熱回収を行う業者への処理委託量                       | t      | t            | t       | t      | t      | t          | t      | t | t |
| (これまでに実施した取組)                                   |        |              |         |        |        |            |        |   |   |
| 委託基準に従って、地理的要因を考慮し産業廃棄物を委託できる業者を選定し、書面による契約を実施。 |        |              |         |        |        |            |        |   |   |

| ①<br>計<br>画                           | 【目標】                      |        |        |         |        |        |            |        |  |
|---------------------------------------|---------------------------|--------|--------|---------|--------|--------|------------|--------|--|
|                                       | 産業廃棄物の種類                  | 汚泥     | 廃油     | 廃プラスチック | 木くず    | ガラスくず  | がれき類       | 混合廃棄物  |  |
|                                       | 全処理委託量                    | 1.20 t | 0.16 t | 0.63 t  | 1.80 t | 7.70 t | 1,500.00 t | 0.56 t |  |
|                                       | 優良認定処理業者への処理委託量           | 0.00 t | 0.00 t | 0.00 t  | 0.00 t | 0.00 t | 0.00 t     | 0.00 t |  |
|                                       | 再生利用業者への処理委託量             | 1.20 t | 0.16 t | 0.63 t  | 1.80 t | 7.70 t | 1,500.00 t | 0.56 t |  |
|                                       | 認定熱回収業者への処理委託料            | 0.00 t | 0.00 t | 0.00 t  | 0.00 t | 0.00 t | 0.00 t     | 0.00 t |  |
|                                       | 認定熱回収業者以外の熱回収を行う業者への処理委託量 | 0.00 t | 0.00 t | 0.00 t  | 0.00 t | 0.00 t | 0.00 t     | 0.00 t |  |
|                                       | 産業廃棄物の種類                  |        |        |         |        |        |            |        |  |
|                                       | 全処理委託量                    |        |        |         |        |        |            |        |  |
|                                       | 優良認定処理業者への処理委託量           |        |        |         |        |        |            |        |  |
| 再生利用業者への処理委託量                         |                           |        |        |         |        |        |            |        |  |
| 認定熱回収業者への処理委託料                        |                           |        |        |         |        |        |            |        |  |
| 認定熱回収業者以外の熱回収を行う業者への処理委託量             |                           |        |        |         |        |        |            |        |  |
| (今後実施する予定の取組)                         |                           |        |        |         |        |        |            |        |  |
| 運搬距離・処理費用を考慮し、可能であれば優良認定業者から委託先を選定する。 |                           |        |        |         |        |        |            |        |  |
| ※事務処理欄                                |                           |        |        |         |        |        |            |        |  |

備考

- 1 前年度の産業廃棄物の発生量が1,000トン以上の事業場ごとに1枚作成すること。
- 2 当該年度の6月30日までに提出すること。
- 3 「当該事業場において現に行っている事業に関する事項」の欄は、以下に従って記入すること。
  - (1) ①欄には、日本標準産業分類の区分を記入すること。
  - (2) ②欄には、製造業の場合における製造品出荷額（前年度実績）、建設業の場合における元請完成工事高（前年度実績）、医療機関の場合における病床数（前年度末時点）等の業種に応じ事業規模が分かるような前年度の実績を記入すること。
  - (3) ④欄には、当該事業場において生ずる産業廃棄物についての発生から最終処分が終了するまでの一連の処理の工程（当該処理を委託する場合は、委託の内容を含む。）を記入すること。
- 4 「自ら行う産業廃棄物の中間処理に関する事項」の欄には、産業廃棄物の種類ごとに、自ら中間処理を行うに際して熱回収を行った場合における熱回収を行った産業廃棄物の量と、自ら中間処理を行うことによって減量した量について、前年度の実績、目標及び取組を記入すること。
- 5 「産業廃棄物の処理の委託に関する事項」の欄には、産業廃棄物の種類ごとに、全処理委託量を記入するほか、その内数として、優良認定処理業者（廃棄物の処理及び清掃に関する法律施行令第6条の11第2号に該当する者）への処理委託量、処理業者への再生利用委託量、認定熱回収施設設置者（廃棄物の処理及び清掃に関する法律第15条の3の3第1項の認定を受けた者）である処理業者への焼却処理委託量及び認定熱回収施設設置者以外の熱回収を行っている処理業者への焼却処理委託量について、前年度実績、目標及び取組を記入すること。
- 6 それぞれの欄に記入すべき事項の全てを記入することができないときは、当該欄に「別紙のとおり」と記入し、当該欄に記入すべき内容を記入した別紙を添付すること。また、産業廃棄物の種類が3以上あるときは、前年度実績及び目標の欄に「別紙のとおり」と記入し、当該欄に記入すべき内容を記入した別紙を添付すること。また、それぞれの欄に記入すべき事項がないときは、「―」を記入すること。
- 7 ※欄は記入しないこと。

## ○廃棄物処理に関する管理体制

|          |                       |  |
|----------|-----------------------|--|
| 統括責任者    | 組織名：株式会社丸隆建設 役職：代表取締役 |  |
| 廃棄物管理責任者 | 組織名：株式会社丸隆建設 役職：専務取締役 |  |
| 廃棄物担当責任者 | 工事部長                  |  |
| 廃棄物担当者   | 工事部 担当者： 3名           |  |
| 役割       | 環境管理委員会               | ○廃棄物管理に対する検討<br>廃棄物の発生抑制、適正処理の推進、及び計画的な管理運営を行う上で、必要な事項を検討する。<br>・委員長－専務取締役<br>・副委員長－廃棄物担当責任者：工事部長<br>・委員－工事部 工事担当者 |
|          | 統括責任者                 | ○廃棄物処理方針の策定<br>○廃棄物処理に関する各種事項の決定、承認  |
|          | 廃棄物管理責任者              | ○廃棄物処理方針の推進<br>○廃棄物処理に関する各種事項の管理状態の把握と改善策の検討   |
|          | 廃棄物担当責任者              | ○産業廃棄物委託契約締結状況の把握<br>○産業廃棄物管理票の集計・管理<br>○監督官庁への各所報告<br>○社員、関連業者に対する教育、啓発   |
|          | 廃棄物担当者                | ○処理業者、再生利用業者の選定<br>○委託契約の締結<br>○産業廃棄物管理票の交付<br>○産業廃棄物管理票の照合、及び記載事項の確認<br>○上記事項の報告                                  |

## ○廃棄物処理に関する管理体制図

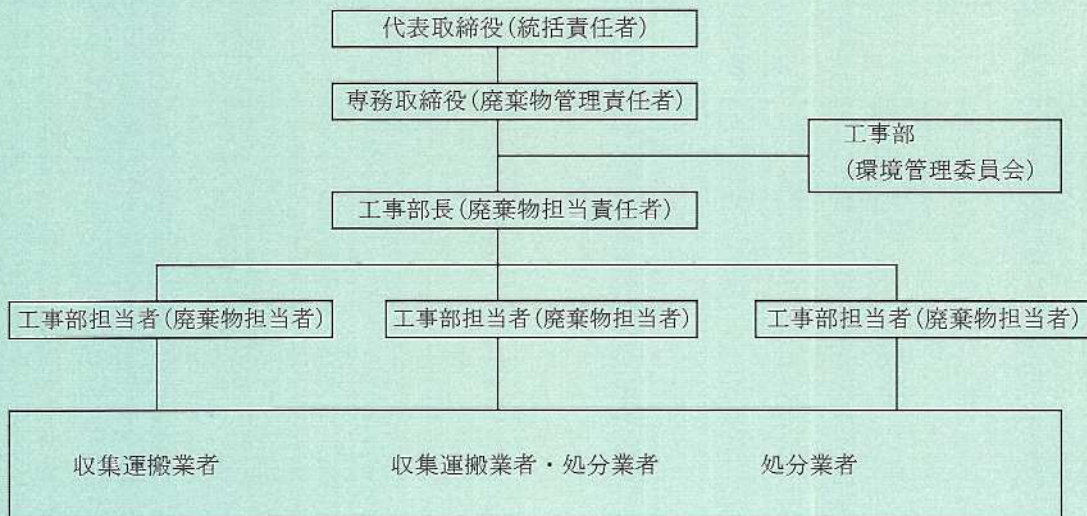

産業廃棄物処理計画書（集計用シート）

|        |                     |         |                   |
|--------|---------------------|---------|-------------------|
| 提出者の名称 | 株式会社丸隆建設 代表取締役 今井 剛 | 提出者の住所  | 新潟県新潟市中央区網川原1-5-8 |
| 事業場の名称 | 株式会社丸隆建設            | 事業場の所在地 | 新潟県新潟市中央区網川原1-5-8 |
| 内容年度   | 令和 5 年度             |         |                   |

(単位:トン)

| 廃棄物の種類  | 現状<br>/<br>計画 | 排出量<br><br>A | 自社内での処理状況            |                     |                             |                      | 委託先での処理状況           |                                      |                                    |                                     |  |
|---------|---------------|--------------|----------------------|---------------------|-----------------------------|----------------------|---------------------|--------------------------------------|------------------------------------|-------------------------------------|--|
|         |               |              | 自己再生<br>利用量<br><br>B | うち熱<br>回収量<br><br>C | 自己中間<br>処理<br>減量化量<br><br>D | 自己最終<br>処分量<br><br>E | 全処理<br>委託量<br><br>F | 委託処理量のうち委託先毎の量                       |                                    |                                     |  |
|         |               |              |                      |                     |                             |                      |                     | 優良認定<br>処理業者<br>への処理<br>委託量<br><br>G | 再生利用<br>業者への<br>処理<br>委託量<br><br>H | 熱回収<br>認定業者<br>への処理<br>委託量<br><br>I | 熱回収<br>認定業者<br>以外の熱<br>回収を行<br>う業者へ<br>の処理<br>委託量<br><br>J |
| 汚泥      | 現状            | 1.52         | 0.00                 | 0.00                | 0.00                        | 0.00                 | 1.52                | 0.00                                 | 1.52                               | 0.00                                | 0.00   |
|         | 計画            | 1.20         | 0.00                 | 0.00                | 0.00                        | 0.00                 | 1.20                | 0.00                                 | 1.20                               | 0.00                                | 0.00   |
| 廃油      | 現状            | 0.20         | 0.00                 | 0.00                | 0.00                        | 0.00                 | 0.20                | 0.00                                 | 0.20                               | 0.00                                | 0.00   |
|         | 計画            | 0.16         | 0.00                 | 0.00                | 0.00                        | 0.00                 | 0.16                | 0.00                                 | 0.16                               | 0.00                                | 0.00   |
| 廃プラスチック | 現状            | 0.63         | 0.00                 | 0.00                | 0.00                        | 0.00                 | 0.63                | 0.00                                 | 0.63                               | 0.00                                | 0.00   |
|         | 計画            | 0.50         | 0.00                 | 0.00                | 0.00                        | 0.00                 | 0.63                | 0.00                                 | 0.63                               | 0.00                                | 0.00   |
| 木くず     | 現状            | 2.27         | 0.00                 | 0.00                | 0.00                        | 0.00                 | 2.27                | 0.00                                 | 2.27                               | 0.00                                | 0.00   |
|         | 計画            | 1.80         | 0.00                 | 0.00                | 0.00                        | 0.00                 | 1.80                | 0.00                                 | 1.80                               | 0.00                                | 0.00   |
| ガラスくず   | 現状            | 9.67         | 0.00                 | 0.00                | 0.00                        | 0.00                 | 9.67                | 0.00                                 | 9.67                               | 0.00                                | 0.00   |
|         | 計画            | 7.70         | 0.00                 | 0.00                | 0.00                        | 0.00                 | 7.70                | 0.00                                 | 7.70                               | 0.00                                | 0.00   |
| がれき類    | 現状            | 1,896.77     | 0.00                 | 0.00                | 0.00                        | 0.00                 | 1,896.77            | 0.00                                 | 1,896.77                           | 0.00                                | 0.00   |
|         | 計画            | 1,500.00     | 0.00                 | 0.00                | 0.00                        | 0.00                 | 1,500.00            | 0.00                                 | 1,500.00                           | 0.00                                | 0.00   |
| 混合廃棄物   | 現状            | 0.70         | 0.00                 | 0.00                | 0.00                        | 0.00                 | 0.70                | 0.00                                 | 0.70                               | 0.00                                | 0.00   |
|         | 計画            | 0.56         | 0.00                 | 0.00                | 0.00                        | 0.00                 | 0.56                | 0.00                                 | 0.56                               | 0.00                                | 0.00   |
|         | 現状            | 0.00         | 0.00                 | 0.00                | 0.00                        | 0.00                 | 0.00                | 0.00                                 | 0.00                               | 0.00                                | 0.00   |
|         | 計画            | 0.00         | 0.00                 | 0.00                | 0.00                        | 0.00                 | 0.00                | 0.00                                 | 0.00                               | 0.00                                | 0.00   |
|         | 現状            | 0.00         | 0.00                 | 0.00                | 0.00                        | 0.00                 | 0.00                | 0.00                                 | 0.00                               | 0.00                                | 0.00   |
|         | 計画            | 0.00         | 0.00                 | 0.00                | 0.00                        | 0.00                 | 0.00                | 0.00                                 | 0.00                               | 0.00                                | 0.00   |
|         | 現状            | 0.00         | 0.00                 | 0.00                | 0.00                        | 0.00                 | 0.00                | 0.00                                 | 0.00                               | 0.00                                | 0.00   |
|         | 計画            | 0.00         | 0.00                 | 0.00                | 0.00                        | 0.00                 | 0.00                | 0.00                                 | 0.00                               | 0.00                                | 0.00   |
|         | 現状            | 0.00         | 0.00                 | 0.00                | 0.00                        | 0.00                 | 0.00                | 0.00                                 | 0.00                               | 0.00                                | 0.00   |
|         | 計画            | 0.00         | 0.00                 | 0.00                | 0.00                        | 0.00                 | 0.00                | 0.00                                 | 0.00                               | 0.00                                | 0.00   |
|         | 現状            | 0.00         | 0.00                 | 0.00                | 0.00                        | 0.00                 | 0.00                | 0.00                                 | 0.00                               | 0.00                                | 0.00   |
|         | 計画            | 0.00         | 0.00                 | 0.00                | 0.00                        | 0.00                 | 0.00                | 0.00                                 | 0.00                               | 0.00                                | 0.00   |
| 合計      | 現状            | 1,911.76     | 0.00                 | 0.00                | 0.00                        | 0.00                 | 1,911.76            | 0.00                                 | 1,911.76                           | 0.00                                | 0.00   |
|         | 計画            | 1,511.92     | 0.00                 | 0.00                | 0.00                        | 0.00                 | 1,512.05            | 0.00                                 | 1,512.05                           | 0.00                                | 0.00   |