

令和6年4月30日

新潟市議会議長 様

会 派 名 翔 政 会
議 員 名 米 野 泰 加

令和5年度政務活動費収支報告書

新潟市議会政務活動費の交付に関する条例第9条に基づき、令和5年度政務活動費収支報告書を提出します。

1 収 入 (単位 円)

	金 額	備 考
政務活動費	1,320,000	@120,000×11月

2 支 出 (単位 円)

科 目	金 額	備 考
調査研究費	234,030	別紙のとおり
研 修 費		
広 報 費	137,519	別紙のとおり
広 聴 費		
要請・陳情活動費		
会 議 費		
資料作成費	14,759	別紙のとおり
資料購入費	5,240	別紙のとおり
人 件 費		
事 務 所 費		
合 計	391,548	

3 残 額 928,452円

支出伝票一覧表

会派名	翔政会		議員名	米野泰加
支出年度	令和5年度	支出項目	調査研究費	NO. 1
整理番号	支出年月日	支出内容	支出金額(円)	備考
1	R5.5.13	年会費	1,833	にいがた女性会議
2	R5.5.13	駐車場料金	600	にいがた女性会議
3	R5.5.31	年会費	4,583	新潟県女性議員の会
4	R5.7.5	駐車場料金	450	バス運賃変更に関する市民の意見を聴く会
5	R5.7.10	携帯電話代、光電話回線使用料	3,617	5月使用料 (3789+6406)×1.1×30/31×1/3=3617円
6	R5.7.11	ガソリン代	1,556	現金支払い
7	R5.9.11	携帯電話代、光電話回線使用料	3,961	7月使用料 (4714+7169)×1/3=3961円
8	R5.9.21	第46回全国町並みゼミ小樽大会参加費	5,330	歴史と文化のまちづくり推進議員連盟・視察(参加費5,000円、車費1,330円)
9	R5.10.2	ガソリン代	5,146	8月使用料合計
10	R5.10.2	札幌・小樽視察費用	73,140	-----
11	R5.10.10	携帯電話代、光電話回線使用料	3,854	8月使用料 (4164+7398)×1/3=3854円
12	R5.10.12	乗車券料 新千歳空港－札幌	1,150	歴史と文化のまちづくり推進議員連盟・視察
13	R5.10.13	乗車券料 札幌－小樽	750	歴史と文化のまちづくり推進議員連盟・視察
14	R5.10.14	乗車券料 小樽－札幌	750	歴史と文化のまちづくり推進議員連盟・視察
15	R5.10.14	乗車券料 小樽－新千歳空港	1,910	歴史と文化のまちづくり推進議員連盟・視察
16	R5.11.2	ガソリン代	4,235	9月使用料合計
17	R5.11.10	携帯電話代、光電話回線使用料	3,963	9月使用料 (4721+7169)×1/3=3963円
18	R5.11.21	年会費	2,000	女性の会(会費期間)1月～12月、在職開始5月～12月の8ヶ月分)
19	R5.12.4	ガソリン代	2,359	10月使用料合計
20	R5.12.11	携帯電話代、光電話回線使用料	3,983	10月使用料 (4834+7117)×1/3=3983円
21	R5.12.22	高岡視察研修費用	34,760	-----
22	R6.1.4	ガソリン代	2,490	11月使用料合計
23	R6.1.10	携帯電話代、光電話回線使用料	3,991	11月使用料 (4831+7143)×1/3=3965円
24	R6.1.29	新幹線乗車券代	21,780	特別支援教育視察(文部科学省、相模原市)
25	R6.2.1	宿泊料	13,120	特別支援教育視察(文部科学省、相模原市)
			201,311	

支出伝票一覧表

会派名	翔政会		議員名	米野泰加
支出年度	令和5年度	支出項目	調査研究費	NO. 2
整理番号	支出年月日	支出内容	支出金額(円)	備考
26	R6.2.2	ガソリン代	3,987	12月使用料
27	R6.2.13	携帯電話代、光電話回線使用料	4,162	12月使用料(5,371+7,117)×1/3
28	R6.3.4	ガソリン代	2,226	1月使用料
29	R6.3.11	携帯電話代、光電話回線使用料	4,031	1月使用料(4,827+7,266)×1/3
30	R6.3.31	新潟市議会政務調査会会費	4,954	研修会開催経費
31	R6.4.2	ガソリン代	2,464	2月使用料
32	R6.4.10	携帯電話代、光電話回線使用料	4,017	2月使用料(4,286+7,766)×1/3
33	R6.4.30	携帯電話代、光電話回線使用料	3,879	3月使用料(4,296+7,343)×1/3
34	R6.4.30	ガソリン代	2,999	3月使用料
		小計	32,719	
		合計	234,030	

支 出 伝 票

会 派 名	翔政会	議 員 名	米野泰加
支 出 年 度	令和5年度	整理番号 (項目別)	/
支 出 項 目	<input checked="" type="checkbox"/> 調査研究費 <input type="checkbox"/> 広聴費 <input type="checkbox"/> 資料作成費 <input type="checkbox"/> 事務所費 <input type="checkbox"/> 研修費 <input type="checkbox"/> 要請・陳情活動費 <input type="checkbox"/> 資料購入費 <input type="checkbox"/> 広報費 <input type="checkbox"/> 会議費 <input type="checkbox"/> 人件費		
実施年月日	令和5年5月2日 から 令和6年3月31日		
支出年月日	令和5年5月13日		
支 出 金 額	1,833 円		
支 出 先	にいがた女性会議		
使 途 内 容	年会費		
備 考	にいがた女性会議 $2,000 \text{ 円} \times 11/12 = 1,833 \text{ 円}$		
領収書貼付欄 (調査研究費)			
<div style="display: flex; justify-content: space-between;"> <div style="text-align: center;"> <p>領 収 証</p> <p style="font-size: 2em; font-family: cursive;">米野泰加 様</p> </div> <div style="text-align: right;"> <p>No. _____</p> <p>2023年5月13日</p> </div> </div> <div style="margin-top: 20px;"> <p style="font-size: 1.5em;">★ 2,000.</p> <p>但 2023 年度会費として 上記正に領収いたしました</p> </div> <div style="margin-top: 20px;"> <p>内 訳</p> <p>税抜金額 _____</p> <p>消費税額等(%) _____</p> </div> <div style="text-align: right; margin-top: 20px;"> <p>にいがた女性会議</p> </div>			

にいがた女性会議規約

(名 称)

第1条 この会は「にいがた女性会議」という。

(目 的)

第2条 この会は女性と男性が家庭・職場・地域で、共に平等にかかわることのできる社会をつくることを目的とする。

(活 動)

第3条 この会は前条の目的を達成するために次の活動を行う。

- (1) 「新潟市男女共同参画行動計画」を新潟市とのパートナーシップで推進する。
- (2) 「新潟市男女共同参画行動計画」推進のために部会を設置し、調査・研究等を行う。
- (3) 「アルザフォーラム」の開催を推進する。
- (4) 「アルザにいがた（新潟市男女共同参画推進センター）」の運営に参画する。
- (5) その他目的を達成するための事業を行う。

(会 員)

第4条 この会の会員は、この会の目的に賛同する個人と団体・グループ・サークルとする。

(役員及び会計監査)

第5条 この会に役員として代表、副代表、運営委員若干名をおく。

2 会計監査2名をおく。

(任 期)

第6条 役員及び会計監査の任期は1期2年とする。

(役員及び会計監査の選出)

第7条 役員及び会計監査の選出は次のとおりとする。

- (1) 代表、副代表は、会員の中から選出し、総会の承認を得る。
 - (2) 運営委員は総会において会員の中から選出する。
 - (3) 会計監査は総会において会員の中から選出する。
- 2 役員の選出にあたり「役員選考委員会」を設ける。

(役員の仕事)

第8条 役員及び会計監査の仕事は次のとおりとする。

- (1) 代表はこの会を代表し、会務を総括する。
- (2) 副代表は代表を補佐し、代表に事故ある時はその職務を代行する。
- (3) 運営委員はこの会の運営に関する事項を審議し、分担して実行する。
- (4) 会計監査は会計を監査し、総会に報告する。

(総 会)

第9条 総会は会員全員をもって構成し、次の事項を審議し決定する。

- (1) 活動報告及び活動計画
- (2) 予算の決定及び決算の承認
- (3) 役員及び会計監査の選出及び承認
- (4) 規約の改正
- (5) その他必要な事項

2 総会は年1回とし、代表が招集する。但し、必要に応じて臨時総会を開くことができる。

- 3 総会は3分の1以上の出席をもって成立する。なお、委任状をもって出席とみなす。
- 4 議長はその都度、出席者の中から選出する。
- 5 議事は出席者の過半数をもって決定し、可否同数の場合は議長が決定する。

(運営委員会)

第10条 運営委員会は次の事項を審議し、実行する。

- (1) 総会において審議すべき事項
- (2) 総会で決議した事項を分担して実行する。
- (3) その他、この会の運営に関する事項

(事務局)

第11条 代表の委嘱により事務局員若干名をおくことができる。

- 2 事務局住所は当分の間、アルザにいがた(新潟市男女共同参画推進センター) 気付「にいがた女性会議」とする。

(会計)

第12条 この会の経費は会員の年会費及び寄付その他による。

- 2 会費(年会費)は1口1,000円とし、団体3口以上、個人2口以上とする。

(会計年度)

第13条 この会の会計年度は毎年4月1日に始まり、翌年3月31日に終わる。

第14条 この規約に定めるものの他、にいがた女性会議の運営その他必要な事項は別に定める。

付則 この規約は1988年10月27日から施行する。

1991年5月11日 一部改正

1992年5月9日 一部改正

1994年5月21日 一部改正

1995年5月20日 一部改正

1996年5月18日 一部改正

2000年5月20日 一部改正

2001年5月12日 一部改正

2005年5月14日 一部改正

2006年5月20日 一部改正

2009年5月30日 一部改正

2020年5月9日 一部改正

支出伝票

会 派 名	翔政会	議員名	米野泰加
支出年度	令和5年度	整理番号 (項目別)	2
支出項目	<input checked="" type="checkbox"/> 調査研究費 <input type="checkbox"/> 広聴費 <input type="checkbox"/> 資料作成費 <input type="checkbox"/> 事務所費 <input type="checkbox"/> 研修費 <input type="checkbox"/> 要請・陳情活動費 <input type="checkbox"/> 資料購入費 <input type="checkbox"/> 広報費 <input type="checkbox"/> 会議費 <input type="checkbox"/> 人件費		
実施年月日	令和5年5月13日		
支出年月日	令和5年5月13日		
支出金額	600 円		
支出先	オオタニ東大通駐車場		
使途内容	駐車場料金		
備 考	にいがた女性会議		

領収書貼付欄

(調査研究費)

← 駐車券・領収書 24時間営業

紙幣は、千円紙幣以外ご利用できません。

01	#26757 A	23-05-13	13:55
01	A	600円	23-05-13 16:03

領収金額 上段：入庫日時 / 下段：出庫日時

- ご利用ありがとうございます。下記、ご注意事項をご承知置き願います。
1. 駐車場における事故・盗難・災害等は責任を負えませんのでご注意ください。
 2. 本券は出庫の際に必要です。折り曲げたり、磁気近づけないようご注意ください。
 3. 駐車料金ご精算後、ゲート上昇状態での車両後進は厳禁と致します。

オオタニ東大通駐車場
KW10206

2023年4月13日

新潟市議会女性議員
各位

にいがた女性会議
代表 齊藤綾子

総会記念事業のご出席について（依頼）

日頃より皆さまにはお世話になり、誠にありがとうございます。またこのたびはご当選おめでとうございます。心よりお祝い申し上げます。また先日は当選直後にもかかわらず、快くご対応をいただきましたこと感謝申し上げます。

さて、下記のとおり定期総会と併せて開催したくご案内させていただきます。

つきましては、皆さまにご出席ならびにご発言を賜りますようお願い申し上げます。尚、定期総会の詳細は追ってご案内をさせていただきますが、まずは取り急ぎお知らせいたします。今後ともどうぞよろしくようお願い申し上げます。

記

1. 日 時 2023年5月13日（土）

定期総会 13：30～14：20

○ 記念事業 14：30～16：00

「女性たちの生きづらさを考える」

～新潟市議会女性議員と語る～

2. 会 場 万代市民会館 4階 403・404 大研修室

3. 内 容 以下質問を含めた市政をお一人5分ずつでお話しいただく。

質疑応答・懇談へと移ります。

4. 質 問

①新潟市の女性たちが、今、最も生きづらさを感じていることは何だと思えますか。

②それは新潟市男女共同参画行動計画のどこにあたると思いますか。

③あなたは市議会議員として、それにどう取り組みたいと考えますか。

5. 出欠連絡 同封の返信用ハガキにご記入の上、ご返信くださいますよう
よろしく お願いいたします。（4月26日必着）

以上

支 出 伝 票

会 派 名	翔政会	議員名	米野泰加
支 出 年 度	令和5年度	整理番号 (項目別)	3
支 出 項 目	<input checked="" type="checkbox"/> 調査研究費 <input type="checkbox"/> 広聴費 <input type="checkbox"/> 資料作成費 <input type="checkbox"/> 事務所費 <input type="checkbox"/> 研修費 <input type="checkbox"/> 要請・陳情活動費 <input type="checkbox"/> 資料購入費 <input type="checkbox"/> 広報費 <input type="checkbox"/> 会議費 <input type="checkbox"/> 人件費		
実施年月日	令和5年5月2日 から 令和6年3月31日		
支出年月日	令和5年5月31日		
支 出 金 額	4,583 円		
支 出 先	新潟県女性議員の会		
使 途 内 容	年度会費		
備 考	新潟県女性議員の会 5,000 円 × 11/12 = 4,583 円		

領収書貼付欄

(調査研究費)

領収書 No. _____

米野泰加 様

金額

¥5,000-

但 新潟県女性議員の会 令和5年度会費として

令和5年 5月31日

上記正に領収いたしました

〒950-953
新潟市中央区大島91-1
新潟県女性議員の会
会計 小野 照子
TEL _____

新潟県女性議員の会会則

	第1条		この会は新潟県女性議員の会という。
	第2条		この会は、新潟県内の地方自治体女性議員をもって組織する。
	第3条		この会は、女性議員が超党派で交流・研修し、女性議員の資質の向上を図るとともに、各自治体および新潟県の発展に寄与することを目的とする。
(事業)	第4条		この会は、前条の目的を達成するため、必要な事業を行う。
(事務局)	第5条		この会は事務局をおく。
(役員)	第6条		この会に次の役員をおく。
		会長	1名
		副会長	各ブロック1名
		事務局 長	1名
		幹事	若干名
		会計監 査	2名
		顧問	若干名
(役員を選任)			
(役員の職務)	第8条	1	会長はこの会を代表する。
		2	副会長は、会長を補佐し、各ブロックから1名選出し、会長に事故あるとき、または会長が欠けたときはその職務を代行する。
		3	会長および副会長がともに欠けたときは、年長の幹事が会長の職務を行う。
		4	事務局は、会の事務に当たる。
		5	幹事は、会の運営に当たる。
(役員任期)	第9条	1	役員任期は、総会において選任されたときから、次の総会において後任者が選任された時までとする。
		2	補欠の役員任期は、その選任されたときから前項の役員改選の総会において後任者が選任されたときまでとする。
		3	役員再任は妨げない。
(総会)	第10条	1	総会は毎年1回開催する。
		2	総会は出席者をもって成立し、次に掲げる事項を協議する。
		(1)	この会の事業および運営に関する事項。
		(2)	関係機関に提出事項。
		(3)	その他役員会が必要と認めた事項。

- 3 . 前項第2号については、会員の半数以上の出席をもって成立し、出席者全員一致をもって可決とする。ただし、出席は委任状をもってこれに代えることができる。
- (役員会) 第11条 1 . 役員会は、会長・副会長・事務局・幹事で組織する。
- (1) 運営事項についての協議、促進。
- (2) 総会に付議すべき事項の審議。
- (3) その他会長が必要と認めた事項。
- 2 . 役員会は、前項の規定にかかわらず、緊急の事項につき総会に代わって決定することができる。ただし、第10条第2項第2号は除く。
- 3 . 前項の規定による決定については、会長はこれを直近の総会に報告し、承認をえなければならない。
- (会計) 第12条 この会にかかわる経費は、会費その他の収入をもってあてる。
- 会費は、新潟県議会議員 5,000 円、政令指定都市議員 5,000 円
その他の市町村議員 3,000 円とする。
- 会計年度は、4月1日から翌年3月 31 日をもってする。
- (付則) 1 . この会則は、平成8年5月 20 日から施行する。
- 2 . 改正会則は、平成 13 年4月 12 日から施行する。
- 3 . この改正会則は、平成 16 年 4 月 15 日から施行する。
- 4 . この改正会則は、平成 18 年4月 18 日から施行する。
- 5 . この改正会則は、平成21年7月 29 日から施行する。
- 6 . この改正会則は、平成 27 年7月 17 日から施行する。
- 7 . この改正会則は、平成 29 年4月1日から施行する。
- 8 . この改正会則は、平成 29 年7月 20 日から施行する。

支 出 伝 票

会 派 名	翔政会	議員名	米野泰加
支 出 年 度	令和5年度	整理番号 (項目別)	4
支 出 項 目	<input checked="" type="checkbox"/> 調査研究費 <input type="checkbox"/> 広聴費 <input type="checkbox"/> 資料作成費 <input type="checkbox"/> 事務所費 <input type="checkbox"/> 研修費 <input type="checkbox"/> 要請・陳情活動費 <input type="checkbox"/> 資料購入費 <input type="checkbox"/> 広報費 <input type="checkbox"/> 会議費 <input type="checkbox"/> 人件費		
実施年月日	令和5年7月5日		
支出年月日	令和5年7月5日		
支 出 金 額	450 円		
支 出 先	クロスパルにいがた駐車場		
使 途 内 容	駐車場料金		
備 考	バス運賃変更に関する市民の意見を聴く会		

領収書貼付欄

(調査研究費)

▲ 駐車券(領収書)

2千・5千・1万円札は、ご利用になれません。

01 #83389 A 23-07-05 18:46

01 A 450円 23-07-05 20:31

当駐車場は有料駐車場です。

利用時間 8:30 ~ 21:30(日・祝 17:00まで)

利用料金 800円/日 50円(駐車券処理で30分無料)

クロスパルにいがた駐車場

TEL 025-224-2088

裏面もお読みください。

KW10745

バス運賃変更に関する市民の意見を聴く会

次 第

日時：令和5年7月5日（水）

午後7時00分から

場所：生涯学習センター 映像ホール

1 開 会

2 挨拶 鈴木市民生活部長

3 説 明

「路線バス（乗合バス）の上限運賃変更認可申請について」

新潟交通株式会社 乗合バス部

4 質疑応答

5 閉 会

配付資料

○一般乗合旅客自動車運送事業の運賃変更について・・・資料1

○路線バス（乗合バス）の上限運賃変更認可申請について・・・資料2

支 出 伝 票

会 派 名	翔政会	議員名	米野泰加
支 出 年 度	令和5年度	整理番号 (項目別)	5
支 出 項 目	<input checked="" type="checkbox"/> 調査研究費 <input type="checkbox"/> 広聴費 <input type="checkbox"/> 資料作成費 <input type="checkbox"/> 事務所費 <input type="checkbox"/> 研修費 <input type="checkbox"/> 要請・陳情活動費 <input type="checkbox"/> 資料購入費 <input type="checkbox"/> 広報費 <input type="checkbox"/> 会議費 <input type="checkbox"/> 人件費		
実施年月日	令和5年5月2日 から 令和5年5月31日		
支出年月日	令和5年7月10日		
支 出 金 額	3,617 円		
支 出 先	株式会社NTTドコモ		
使 途 内 容	携帯電話代、光電話回線使用料		
備 考	5月使用料 (3789+6406)×1.1×30/31×1/3=3617円		
領収書貼付欄		(調査研究費)	

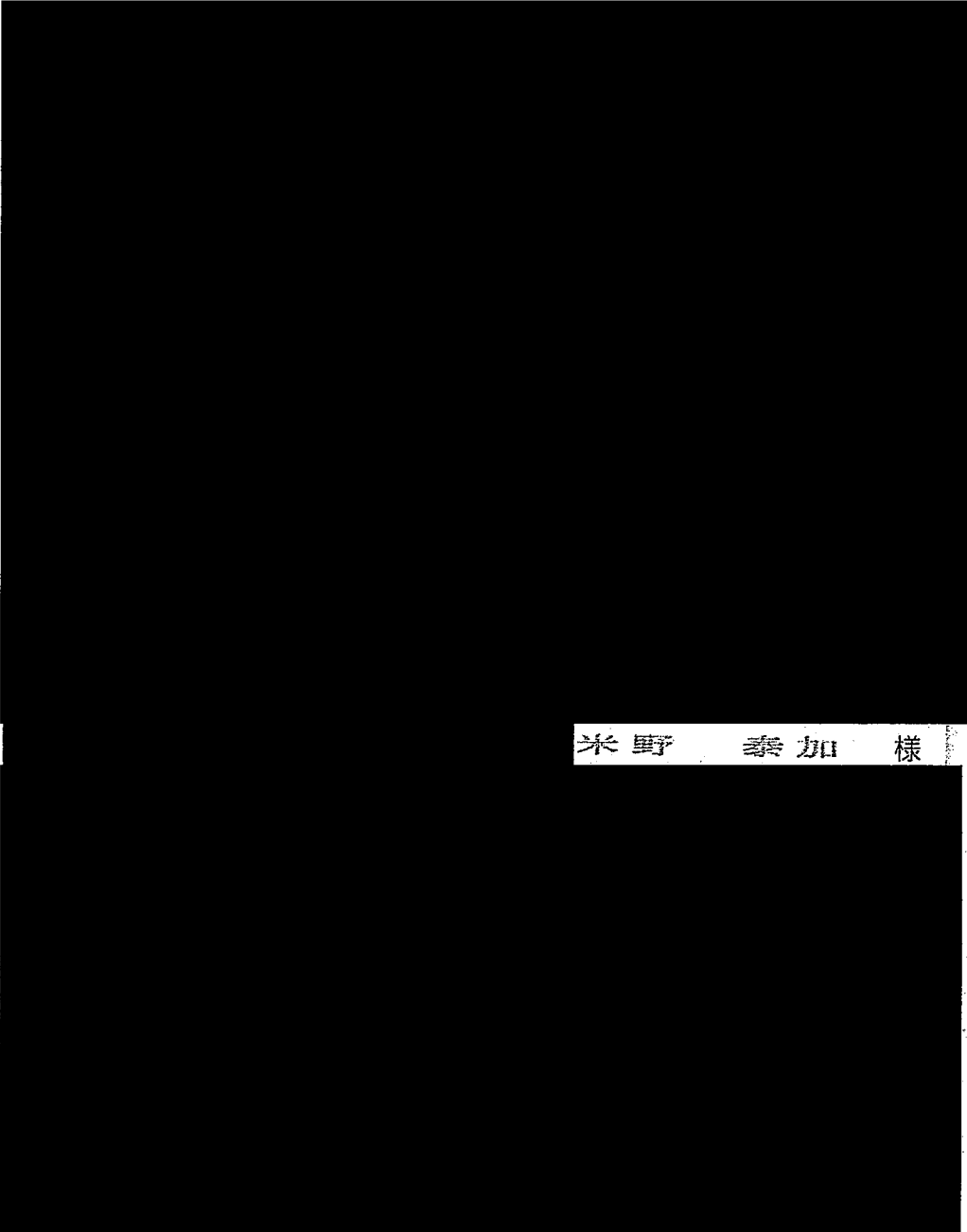

米野 泰加 様



(兼お借入明細)

記号 お支払い金額(円) お預り金額(円) 備考

05-07-10	100	*119,059	Dカード/DCMX

5月分、電話等
回線料金

表示 お払戻可能日時
 C-OOM 〇〇日の営業開始時刻から
 C-OON 〇〇日の13:10から
 C-OOE 〇〇日の15:10から

「差引残高」欄に表示された金額
 頭部に「-」(マイナス印)がある
 場合は、お借入残高を表します。

2023年7月10日のご利用代金明細表

2023年6月25日 発行

お名前	米野 泰加 様
お支払い日	2023年7月10日 (月)
お支払い合計額	119,059円
カスタマー番号 (サービス名称/ 加入・切替日)	<div style="background-color: black; width: 100px; height: 15px; display: inline-block;"></div> dカード GOLD <div style="background-color: black; width: 100px; height: 15px; display: inline-block;"></div>

金融機関	
支店	
科目	
口座番号	

お客様の個人情報保護のため、口座番号の下3桁を表示していません

各種ご照会・お申込みには会員番号が必要となりますので、お手元にカードをご用意の上、お問い合わせください。

1回払いを除き、商品瑕疵、役務の未提供などを理由にお支払いを止めることができない場合があります。

ご利用日	ご利用店名	ご利用金額	支払区分	今回回数	お支払い金額	(お支払い総額)		(内手数料)		備考
						現地通貨額	略称	換算レート	換算日	
米野 泰加 様 ご利用分 <div style="background-color: black; width: 100px; height: 15px; display: inline-block;"></div> **_***** <div style="background-color: black; width: 100px; height: 15px; display: inline-block;"></div> (dカード iD)										
23/05/31	ドコモご利用料金 / iD 6月分	17,370	1	1	17,370					
<お支払い金額総合計>						119,059				

株式会社NTTドコモ
 東京都千代田区永田町2丁目 11番1号

日頃、ドコモのサービスをご利用いただきまして誠にありがとうございます。

内訳項目 金額 (円) BREAKDOWN BY CATEGORY (YEN)	内訳金額 (円) AMOUNT (YEN)	内訳等詳細 (DETAILS OF BREAKDOWN)	税区分 (TAX)
【合計請求額の請求内訳】			詳細は電話番号毎内訳をご覧ください。
◇合計	47,226	47,226 合計	回線請求分)

ユニバーサルサービス料について
 ユニバーサルサービス料は、あまねく日本全国においてユニバーサルサービス（NTT東西の加入電話等）の提供を確保するためにご負担いただく料金です。
 なお、社団法人電気通信事業者協会から1番号当たりの費用（番号単価）が公表されています。

日頃、ドコモのサービスをご利用いただきまして誠にありがとうございます。

内訳項目 金額 (円) BREAKDOWN BY CATEGORY (YEN)	内訳金額 (円) AMOUNT (YEN)	内訳等詳細 (DETAILS OF BREAKDOWN)		税区分 (TAX)
		ご利用期間 (5/1~5/31)		
◇基本使用料等 (計)	1,980	1,980	ギガライト2	合 算
		2,850	(内訳) ギガライト2	
		-1,000	(内訳) みんなドコモ割	■ 回線以上
		-170	(内訳) dカードお支払割	
		300	(内訳) spモード利用料	
		0	(参考) 高速通信ご利用データ量は	0.9GB
				合 算
◇通話料・通信料 (計)	1,706	6	Xi・SMS通信料	5月ご利用分
		1,700	かけ放題オプション定額料	合 算
◇その他ご利用料金等 (計)	103	100	請求書発行手数料	6月請求分
		2	ユニバーサルサービス料/基本	1番号あたり2円のご請求となります
		1	電話リレーサービス料/基本	1番号あたり1円のご請求となります
				合 算
◇消費税等相当額 (計)	378	378	消費税等相当額 (合計)	合算表示の料金合計×10%
◇合計	34,023	34,023	合計	
<NTTドコモからのお知らせ>				
[Redacted Area]				

内訳項目 金額 (円) BREAKDOWN BY CATEGORY (YEN)	内訳金額 (円) AMOUNT (YEN)	内訳等詳細 (DETAILS OF BREAKDOWN)	税区分 (TAX)
◆			
		<NTTドコモからのお知らせ>	

日頃、ドコモのサービスをご利用いただきまして誠にありがとうございます。

内訳項目 金額 (円) BREAKDOWN BY CATEGORY (YEN)	内訳金額 (円) AMOUNT (YEN)	内訳等詳細 (DETAILS OF BREAKDOWN)	税区分 (TAX)
◆			
<NTTドコモからのお知らせ>			
[Redacted Content]			

日頃、ドコモのサービスをご利用いただきまして誠にありがとうございます。

内訳項目 金額 (円) BREAKDOWN BY CATEGORY (YEN)	内訳金額 (円) AMOUNT (YEN)	内訳等詳細 (DETAILS OF BREAKDOWN)	税区分 (TAX)
◆ [REDACTED]		ご利用期間 (5/1~5/31)	
◇基本使用料等 (計) 5,700	5,200	戸建・タイプA/東	合 算
	0	(参考) BIGLOBE利用	合 算
	500	ドコモ光電話基本使用料 光電話番号: 025-255-2274	合 算
◇その他ご利用料金等 (計) 706	400	発信者番号表示	合 算
	200	ダブルチャンネル	合 算
	100	追加番号 1 契約	合 算
	2	ユニバーサルサービス料/基本 1 番号あたり2円のご請求となります	合 算
	2	ユニバーサルサービス料/基本 (追加番号) 1 番号あたり2円のご請求となります	合 算
	1	電話リレーサービス料/基本 1 番号あたり1円のご請求となります	合 算
	1	電話リレーサービス料/基本 (追加番号) 1 番号あたり1円のご請求となります	合 算
◇消費税等相当額 (計) 659	659	消費税等相当額 (合計) 合算表示の料金合計×10%	
◇合計 7,257	7,257	合計	
		<NTTドコモからのお知らせ>	

支 出 伝 票

会 派 名	翔政会	議 員 名	米野泰加
支 出 年 度	令和5年度	整理番号 (項目別)	6
支 出 項 目	<input checked="" type="checkbox"/> 調査研究費 <input type="checkbox"/> 広聴費 <input type="checkbox"/> 資料作成費 <input type="checkbox"/> 事務所費 <input type="checkbox"/> 研修費 <input type="checkbox"/> 要請・陳情活動費 <input type="checkbox"/> 資料購入費 <input type="checkbox"/> 広報費 <input type="checkbox"/> 会議費 <input type="checkbox"/> 人件費		
実施年月日	令和5年7月11日		
支出年月日	令和5年7月11日		
支 出 金 額	1,556 円		
支 出 先	ENEOS神谷内・此村石油(株)		
使 途 内 容	ガソリン代		
備 考	現金支払い 4,668 円 × 1/3 = 1,556 円		
領収書貼付欄	(調査研究費)		

現金支払い

ENEOS

納品書(領収書)

2023年07月11日 08:33

売上

上様 M

6-470186-49994-001

現金フリー

車両番号 英車番

0026-00

レギュラー *P-01

27.30L

171円 ¥4,668

合計 ¥4,668

(消費税10%対象 ¥4,668

内消費税等 ¥424)

楽天カード:XXXXXXXXXX

取引ID: [REDACTED]

取引日時: 2023/07/11 08:33:47

楽天ポイント: 基本P [REDACTED] P

特別P [REDACTED] P

今回計 [REDACTED] P

利用ポイント [REDACTED] P

利用可能ポイント [REDACTED] P

本日付与されたポイントは2~3日

後に反映されます。また、会員資格

等の理由で、楽天ポイントが加算

されないことがあります。

詳細はpoint.rakuten.co.jpにて

ご確認ください。

現金でお支払いの場合は領収書に控えさせて頂きます。

此村石油(株) 神谷内 SS

新潟県 新潟市 北区

松浜東町1-11-26

TEL:025-259-2407 SS-470186

シートNo 0743-17 デ-5No3624-3627

[REDACTED] 2023/07/11

支 出 伝 票

会 派 名	翔政会	議 員 名	米野泰加
支 出 年 度	令和5年度	整理番号 (項目別)	7
支 出 項 目	<input checked="" type="checkbox"/> 調査研究費 <input type="checkbox"/> 広聴費 <input type="checkbox"/> 資料作成費 <input type="checkbox"/> 事務所費 <input type="checkbox"/> 研修費 <input type="checkbox"/> 要請・陳情活動費 <input type="checkbox"/> 資料購入費 <input type="checkbox"/> 広報費 <input type="checkbox"/> 会議費 <input type="checkbox"/> 人件費		
実施年月日	令和5年7月1日 から 令和5年7月31日		
支出年月日	令和5年9月11日		
支 出 金 額	3,961 円		
支 出 先	株式会社NTTドコモ		
使 途 内 容	携帯電話代、光電話回線使用料		
備 考	7月使用料(4714+7169)×1/3=3961円 11,883 円 × 1/3 = 3,961 円		
領収書貼付欄	(調査研究費)		

(兼お借入明細)



記号	お支払い金額(円)	お預り金額(円)	備考
05-09-11 100	*56,362	Dカート*/DCMX	

お振替の表示方法
お振替の表示方法
お振替の表示方法

表示	お払戻可能日時
C-OOM	〇〇日の営業開始時刻から
C-OON	〇〇日の13:10から
C-OOE	〇〇日の15:10から

[差引残高]欄に表示された金額
頭部に「-(マイナス印)」がある
場合は、お借入残高を表します。

2023年9月11日のご利用代金明細表

2023年8月25日 発行

お名前	米野 泰加 様
お支払い日	2023年9月11日 (月)
お支払い合計額	56,362円
カスタマー番号 (サービス名称/ 加入・切替日)	***** dカード GOLD

金融機関	*****
支店	*****
科目	*****
口座番号	*****

お客様の個人情報保護のため、口座番号の下3桁を表示していません

各種ご照会・お申込みには会員番号が必要となりますので、お手元にカードをご用意の上、お問い合わせください。

翌月一括払いを除き、商品の種類又は品質に関して契約の内容に適合しない場合や、役務の未提供などを理由にお支払いを止めることができます場合があります。

ご利用日	ご利用店名	ご利用金額	支払区分	今回回数	お支払い金額	(お支払い総額)		(内手数料)		備考
						現地通貨額	略称	換算レート	換算日	

米野 泰加 様 ご利用分 ***** (dカード i D)										
B#	23/07/31	ドコモご利用料金 / i D 8月分	17,829	1	1	17,829	*****	*****	*****	*****
<お支払い金額総合計>						56,362				

株式会社NTTドコモ
東京都千代田区永田町2丁目 11番1号
登録番号 関東財務局長第01421号

お問合せ先 お手元にカードをご用意のうえ、お手続きください。
dカードゴールドデスク 0570-070-360 (午前10:00~午後8:00年中無休※)

ご利用料金のご案内 (ドコモご利用分)

950-3102
新潟市北区島見町5003-7

郵便区内特別



NTTファイナンス株式会社
〒108-0075 東京都港区港南1-2-7

発行年月日 2023年 8月11日発行
発行会社 差出: NTTファイナンス(株)
東京都港区港南1-2-70
お問合せ先 0120-800-000/ドコモ
[速付先]
〒170 豊島区東池袋3-16-3
-0013 アーバンネット池袋ビル
社用コード T40051211007 13941 08118 00 (230803010
82 100000 1 1

米野 泰加 様

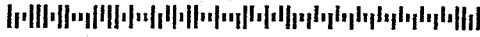

023082206026757185

13941

Webでのお問い合わせ先



日頃、NTTファイナンスをご利用いただきまして誠にありがとうございます。

(1 / 4 ページ)

お客様電話番号等 (BILLING NUMBER) お客様番号 (CUSTOMER NUMBER)	請求年月 (MONTH OF ISSUE)	ご利用金額 (TOTAL AMOUNT)	振替日 (TRANSFER DAY)
[REDACTED]	2023年 8月ご請求分	32,397円	ご利用クレジット会社の 規約に基づく振替日

お知らせ

【NTTファイナンスからのお知らせ】
*** NTTグループ各社ご請求金額 ***
NTTドコモ分ご請求額 32,397円
(合計) 32,397円
詳細については、「ご請求内訳」をご覧ください。

前月ご請求金額	23,065円(税)
---------	------------

くりこし無料通信分 (2023年 7月末現在)	電話番号毎のご請求内訳をご確認ください。
----------------------------	----------------------

【NTTドコモからのお知らせ】
*** 電話番号毎のご利用金額 (税込) ***

[REDACTED]	19,282円
[REDACTED]	7,169円

ポイントのお知らせ
2022年6月よりdポイントクラブのポイントプログラムが改定されました。街やネットのお店でのお買物や、ドコモの各種サービスでdポイントを多く獲得いただくほどdポイントがたまりやすくなります。詳しくはdポイントクラブサイトにてご確認ください。

*** ドコモからのお知らせ ***

お知らせは次ページに続きます。

お客様電話番号等 (BILLING NUMBER) お客様番号 (CUSTOMER NUMBER)	ご請求先氏名 (CUSTOMER NAME)
[REDACTED]	米野 泰加 様

ご利用クレジット会社 (CREDIT COMPANY)	カード会社会員番号 (MEMBER NUMBER OF THE CARD)
dカード (iD)	****-****-**** [REDACTED]

NTTファイナンス株式会社
〒108-0075
東京都港区港南1-2-70



T40051211007 13941 08118 00

お客様電話番号等 BILLING NUMBER	請求年月 MONTH OF ISSUE	2023年 8月ご請求分
----------------------------	------------------------	--------------

お 知 ら せ

昨今の原材料費上昇による請求書等発行コストの増加に伴い2023年11月請求分より請求書等発行手数料を改定します。詳しくはドコモホームページ「ドコモからのお知らせ」をご確認ください。誠に恐れ入りますが、ご理解のほどよろしく願いいたします。

ご請求内訳 (お客様番号 [REDACTED])

内訳項目 CHARGE BREAKDOWN BY CATEGORY (YEN)	金額(円) AMOUNT (YEN)	請求内訳等詳細 DETAILS OF CHARGE BREAKDOWN	税区 TAX
【合計請求額の請求内訳】		詳細は電話番号毎内訳をご覧ください。	
◇合計	32,397	合計 (回線請求分)	
◇基本使用料等 (計) 2,480			
()	3,850	ギガライト2	ステップ2: 1GB~3GB
()	-1,000	(内訳) みんなドコモ割	回線以上
()	-170	(内訳) dカードお支払割	
()	300	(内訳) spモード利用料	
	0	(参考) 高速通信ご利用データ量は	1.6G
	-500	ドコモ光セット割	
◇通話料・通信料 (計)	3	Xi・SMS通信料	7月ご利用分
1,703	1,700	かけ放題オプション定額料	
◇その他ご利用料金等 (計)	100	請求書発行手数料	8月請求分
103	2	ユニバーサルサービス料/基本	1番号あたり2円のご請求となります
	1	電話リレーサービス料/基本	1番号あたり1円のご請求となります

NTTドコモからのお知らせ

- 各種お申込み・お手続き、ご契約内容の確認などは、インターネットからできます。
【スマートフォン】はdメニュー、【iモード】はiMenu、【PC】はドコモHPのマイドコモから「ドコモオンライン手続き」をご利用いただけます。
- 弊社分請求額のうち、料金回収代行分は、NTTファイナンスへ請求事務を委託しています。

ユニバーサルサービス料について

ユニバーサルサービス料は、ユニバーサルサービス (NTT東海の加入電話等) の提供を確保するために必要な費用の一部を通信事業者全体で電話番号数に応じて負担するユニバーサルサービス制度の趣旨に基づき、ご負担をお願いしている料金です。

T40051211007 13941 08118 0

お客様電話番号等
BILLING NUMBER

請求年月
MONTH OF ISSUE

2023年 8月ご請求分

ご請求内訳 (お客様番号 [REDACTED])

*
0
2
0
7
1
8
7
3
0
0
0
1
0
0
8
*

内訳項目 金額(円) CHARGE BREAKDOWN BY CATEGORY (YEN)	内訳金額(円) AMOUNT (YEN)	請求内訳等詳細 DETAILS OF CHARGE BREAKDOWN	税 T
-----------------------------------------------------	-------------------------	----------------------------------------	--------

--	--	--	--

◇消費税等相当額 (計) 428	428	消費税等相当額 (合計) 合算表示の料金合計×10%	
---------------------	-----	----------------------------	--

◇合計 19,282	19,282	合計	
---------------	--------	----	--

--	--	--	--

--	--	--	--

--	--	--	--

--	--	--	--

<NTTドコモからのお知らせ>

T40051211007 13942 08118 00



お客様電話番号等 BILLING NUMBER	請求年月 MONTH OF ISSUE	2023年 8月ご請求分
----------------------------	------------------------	--------------

ご請求内訳 (お客様番号 [REDACTED])

内訳項目 金額(円) CHARGE BREAKDOWN BY CATEGORY (YEN)	内訳金額(円) AMOUNT (YEN)	請求内訳等詳細 DETAILS OF CHARGE BREAKDOWN	税区分 TAX
<NTTドコモからのお知らせ>			
ご利用期間 (7/1~7/31)			
◇基本使用料等 (計) 5,700	5,200	戸建・タイプA/東 (参考) BIGLOBE利用 ドコモ光電話基本使用料	合 算 合 算 合 算
◇通話料・通信料 (計) 112	112	国内通話料	合 算
◇その他ご利用料金等 (計) 706	400	発信者番号表示	合 算
	200	ダブルチャネル	合 算
	100	追加番号	合 算
	2	ユニバーサルサービス料/基本	合 算
	2	ユニバーサルサービス料/基本 (追加番号)	合 算
	1	電話リレーサービス料/基本	合 算
	1	電話リレーサービス料/基本 (追加番号)	合 算
◇消費税等相当額 (計) 651	651	消費税等相当額 (合計)	合 算
◇合計 7,169	7,169	合計	合 算表示の料金合計×10%
<NTTドコモからのお知らせ>			

支出伝票

会 派 名	翔政会	議員名	米野泰加
支出年度	令和5年度	整理番号 (項目別)	8
支出項目	<input checked="" type="checkbox"/> 調査研究費 <input type="checkbox"/> 広聴費 <input type="checkbox"/> 資料作成費 <input type="checkbox"/> 事務所費 <input type="checkbox"/> 研修費 <input type="checkbox"/> 要請・陳情活動費 <input type="checkbox"/> 資料購入費 <input type="checkbox"/> 広報費 <input type="checkbox"/> 会議費 <input type="checkbox"/> 人件費		
実施年月日	令和5年10月13日 から 令和5年10月14日		
支出年月日	令和5年9月21日		
支出金額	5,330 円		
支出先	第46回全国町並みゼミ小樽大会実行委員会		
使 途 内 容	第46回全国町並みゼミ小樽大会参加費		
備 考	歴史と文化のまちづくり推進議員連盟・視察(参加費5,000円、手数料330円)		

領収書貼付欄

(調査研究費)

第四北越銀行

お取引明細票

お取扱日	取扱店	号機	NB	銀行番号	口座店	口座番号	通番	お取引内容
05-09-21	281	24	N				180	振 込
							お取引金額	お取引後元帳残高
							¥15,500	¥330
* お振込明細 *								
振込先 <div style="background-color: black; width: 100px; height: 20px; margin: 5px 0;"></div> 14:14 セ「ソコマチナミセ」ミオアルタイムイン「ソコウインカ」様 ご依頼人 ヨネノヤスカ 様 TEL0252552274								
<div style="border: 1px solid black; padding: 2px; display: inline-block;"> 印紙税申告納付につき新潟税務署承認済 </div>								

毎度ご利用いただきありがとうございます。お取引の明細は上記のとおりでございます。
 ●ご利用の可否等へ
 ○ご利用の日および時間により当行所定の手数料(各消費税)を手数料欄記載のとおりお支払いいただいております。
 ◎ただしキャッシングサービスの場合は、ご利用額の決済日にお取引口座からお支払いいただきます。

■印紙税納付の必要がない場合は*印で消しております。
 裏面のご案内をあわせてご覧ください。

※領収書及び内容を証する書類を添付してください。

備考欄には按分率等を記入してください。

No. A48

請 求 書

令和5年9月19日

団体名 _____

 米野泰加 様

第46回全国町並みゼミ小樽大会

会費 (連盟会員 一般 小樽市民・学生) 5,000 円

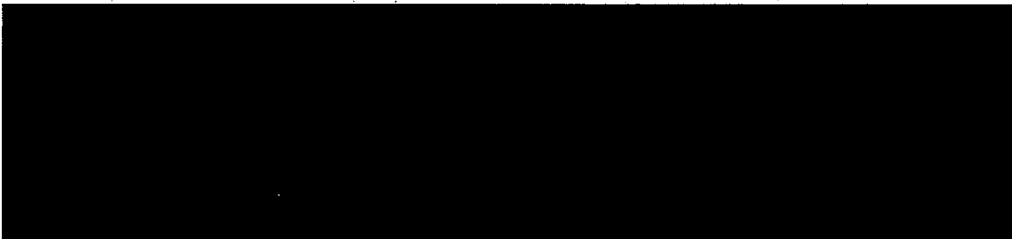

合計 15,500 円

※上記金額を令和5年9月29日までに下記までお振込みください。

振り込み手数料は、参加者のご負担となります。

【お振込先金融機関】



口座名：全国町並みゼミ小樽大会実行委員会

No. A48

分科会等決定通知票

 米野泰加 様

2日目「歴史文化まち歩き」は、Aコースです。

※「歴史文化まち歩き」は、9:30より順次出発します。お早めにお越しください。

2日目分科会は **第2分科会** です。



第46回全国町並みゼミ小樽大会実行委員会

実行委員長 

連絡先：〒047-0031 北海道小樽市色内1丁目9番6号(株)オー・プラン

TEL0134-29-1003 FAX0134-29-0594

※本票を、町並みゼミ当日受付にご提示ください。

支 出 伝 票

会 派 名	翔政会	議員名	米野泰加
支 出 年 度	令和5年度	整理番号 (項目別)	9
支 出 項 目	<input checked="" type="checkbox"/> 調査研究費 <input type="checkbox"/> 広聴費 <input type="checkbox"/> 資料作成費 <input type="checkbox"/> 事務所費 <input type="checkbox"/> 研修費 <input type="checkbox"/> 要請・陳情活動費 <input type="checkbox"/> 資料購入費 <input type="checkbox"/> 広報費 <input type="checkbox"/> 会議費 <input type="checkbox"/> 人件費		
実施年月日	令和5年8月7日 から 令和5年8月28日		
支出年月日	令和5年10月2日		
支 出 金 額	5,146 円		
支 出 先	太陽鋳油株式会社		
使 途 内 容	ガソリン代		
備 考	8月使用料合計 15,439 円 × 1/3 = 5,146 円		
領収書貼付欄	(調査研究費)		

(兼お借入明細)



	年月日	記号	お支払い金額(円)	お預り金額(円)	差引残高(円)	備考
1						
2						
3						
4						
5						
6						
7						
8						
9						
10						
11						
12						
13						
14						
15						
16						
17						
18						
19	05-10-02	100	○ *16,239	トヨタファイナンス.カ		
20						
21						
22						
23						
24						

小切手等の証券類によるご入金の場合は、お払戻しのできる日時を右記のとおり表示します。

表示	お払戻可能日時
C-OOM	〇〇日の営業開始時刻から
C-OON	〇〇日の13:10から
C-OOE	〇〇日の15:10から

「差引残高」欄に表示された金額頭部に「-(マイナス印)」がある場合は、お借入残高を表します。

Z



カードご利用代金明細書兼請求書

なお、弊社課税取引がある場合、インボイスにかえさせていただきます。

950-3102

新潟県 新潟市 北区 島見町5003-7

米野 泰加 様

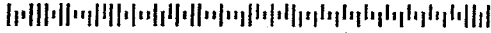

000000 DDDDDDDDD

064134613319293632

02256886#

トヨタファイナンス株式会社
135-0016

東京都江東区東陽6丁目 3番2号イースト21タワー

東海財務局長(12)第00172号
登録番号 T8010601027383

お問い合わせ先 ※お問い合わせの際はお手元にカードをご用意ください。

ご請求に関するお問い合わせ先 9:00~17:00 (土日祝日・年末年始を除く)

●インフォメーションデスク TEL 03-5617-2577

※お問い合わせは本人会員さまからお願いします。電話番号のおかけ間違いにご注意ください。

各種お問い合わせ先 <24時間・年中無休>

[ホームページアドレス] <https://tscubic.com>

[自動音声応答サービス] ●資料請求サービス フリーコールTEL 0800-700-2733

携帯・PHSからもご利用いただけます。

(一部ご利用いただけないお電話・機種がございます。)

カードの紛失・盗難のご連絡 <24時間・年中無休> TEL 052-239-2811

規約・規定集に「支払金合計」と記載がある場合は、「支払総額」に変更します。

2023年9月15日発行

1 / 2ページ

いつもご利用いただきまして誠にありがとうございます。

今回のご利用明細をご案内申し上げます。

※9月10日以降の支払方法変更・繰上返済入金分・返品分等に

つきましては本明細には反映されておりませんのでご了承ください。

お支払日	2023年10月 2日
ご請求金額合計	16,239円

本カード契約以外に同一支払日・支払口座の弊社ご契約がある場合、原則、まとめて口座よりお引落しさせていただきます。契約毎のお引落しをご希望の場合はお手続きが必要となります。下記ご指定口座よりお支払日にお引き落としいたします。お引落日前日迄にご用意下さい。

ご利用のカード名称/カード会員番号 (V:Visa J:JOB)	
ENEOSカード S レギュラー/J [REDACTED] XX-XXXX [REDACTED]	
金融機関	[REDACTED]
支店	[REDACTED]
口座番号	[REDACTED] XXX
口座名義	米野 泰加 様

個人情報保護の観点から、口座番号及びカード会員番号の一部を非表示しております。

ご利用可能枠	金利・手数料率	合計可能枠
カード利用可能枠	[REDACTED]	[REDACTED]
内カード割賦枠	[REDACTED]	[REDACTED]
カードローン	[REDACTED]	[REDACTED]

※合計可能枠は、お持ちのすべての当社発行カードのうち最も高い可能枠を表示しております。※カード割賦枠は、リボルビング払い・回数指定分割払い・2回払い・ボーナス1回払い・ボーナス2回払いを合計した金額になります。※2回払い、ボーナス1回払いについては、手数料がわかりません。

インボイス制度開始に伴う ご利用代金明細書の変更について

令和5年10月1日より開始されるインボイス制度(適格請求書等保存方式)に伴い、弊社は適格請求書発行事業者として同10月ご請求分までにご利用代金明細書をインボイス制度に対応した形式に変更いたします。

詳しくはTS CUBIC WEBサイトでご確認ください。
<https://tscubic.com>

ENEOS CARDポイントプログラム 交換方法のご案内

たまったポイントは1000ポイント以上1000ポイント単位でキャッシュバックやカタログギフトなどの商品と交換できます。ENEOSカードアプリ・WEBなどで、総保有ポイントの確認、ポイント交換のお手続きが可能です。ぜひご利用ください。

詳細についてはENEOS株式会社ホームページよりご確認ください。

<https://www.eneos.co.jp/>

個人のお客様→サービスステーション→カード情報→ENEOSカードCPS

このカードのポイント明細

下記の表は、右上記載の発行月を当月とした表記となっております。

前月ポイント残高	当月獲得ポイント	還元ポイント	当月失効済ポイント	ボーナスポイント	他調整ポイント	ポイント残高
[REDACTED]	[REDACTED]	[REDACTED]	[REDACTED]	[REDACTED]	[REDACTED]	[REDACTED]

ポイントの内訳や獲得・利用状況、その他ポイントの詳細についてはホームページでご確認いただけます。お電話でもお問い合わせを承ります。

失効予定ポイント	10月5日	11月5日	12月5日
[REDACTED]	[REDACTED]	[REDACTED]	[REDACTED]

ポイント還元手続きのご案内

★還元手続きはぜひ24時間・年中無休の自動音声応答サービス、インターネットでお申し込みください。

①自動音声応答サービス ☎0800-700-2722(通話料無料) 携帯・PHSからもご利用いただけます。

ご利用には会員番号(16桁)と暗証番号(4桁)または生年月日(西暦で8桁)が必要です。

サービス番号 ①ポイント残高のご照会 ②失効予定ポイントのご照会(1年分) ③ポイント還元手続きのご請求 ④ポイント還元手続きの受付

●キャッシュバックコース 1,000ポイント=1,000円で、翌月お届けのご利用代金明細書の請求額と相殺いたします。(サービス番号④より受付できます)

●バラエティコース 1,000ポイントから商品と交換できます。(サービス番号③より商品メニュー一覧の掲載されている還元手続き書をご請求ください。)

●トヨタファイナンス・マイレージプラン 1,000ポイント=400マイルでJALマイルと交換(JALマイレージバンクへ登録)できます。(サービス番号④より受付できます。)

②インターネット

上記お問い合わせ先に記載のホームページアドレスよりログインください。

ログインが 会員ログイン から、ログインID/パスワードを入力してください。

ご利用明細については、裏面をご覧ください。

ご利用年月日	ご利用店名	ポイント	ご利用金額(円)	お支払方法	今回請求金額(円)	概要
23 8	XX-XXXX-		米野 泰加 様 3864	① 1回払	1	3818 7号線豊栄インター (セルフ) 値引46円
23 817	レギュラー 23.72		4009	① 1回払	1	3962 7号線豊栄インター (セルフ) 値引47円
23 818	レギュラー 25.01		4227	① 1回払	1	4177 7号線豊栄インター (セルフ) 値引50円
23 828	レギュラー 21.86		3804	① 1回払	1	3761 7号線豊栄インター (セルフ) 値引43円
	WEB割3円引/100L 93.00					-279
	** 今回ご利用金額合計 **		16704			
	** ご請求金額合計 **				16239	

◇ 『◎』印のご利用分をリボ払いに変更できます◇

※まとめて変更は自動音声応答サービス、ご利用明細単位の変更やお申込み期限(3ヶ月分)の確認は、インターネットが便利です。
 ※ボーナス1回払いは、自動音声応答サービス対象外。※最終日は19時迄
 ◆<https://www.noe.jxtg-group.co.jp/>

ポイント:今回ポイント獲得対象のご利用に☆等を表示、※お支払方法:お支払方法またはお支払回数を表示(ボ-1=ボーナス1回払い、ボ-2=ボーナス2回払い)、※今回回数:今回のお支払いが何回目かを表示、概要:ボーナス払いのお支払い月など一部のご利用についてのご説明(海外でのご利用には現地通貨額・通貨略称・換算レート)を表示、◎は支払方法を変更できます、ただし一部ご希望にお応えできない場合がございます。

ご案内

お客様が獲得されたポイントは1,000ポイントから交換でき、しかもポイントは2年間有効。キャッシュバックやエアラインマイレージ、各種商品券、グッズ等からご自由にお選びいただけます。この機会に是非「お得」を体感してみてください。

(注) 弊社課税取引以外のインボイスは、ご利用店舗での交付となります。

カードの紛失・盗難後の不正利用が増えています!

駐車中の車や、飲食店、電車内等でのカードの紛失・盗難による不正使用が、多発しております。カードの保管・管理には十分ご注意ください。また、カードの紛失・盗難に気づかれた際は、速やかに弊社までご連絡ください。

翌月一括払いを除き、商品の瑕疵や役務の未提供などを理由に支払を停止することができる場合があります。

支出伝票

会 派 名	翔政会	議員名	米野泰加
支 出 年 度	令和5年度	整理番号 (項目別)	10
支 出 項 目	<input checked="" type="checkbox"/> 調査研究費 <input type="checkbox"/> 広聴費 <input type="checkbox"/> 資料作成費 <input type="checkbox"/> 事務所費 <input type="checkbox"/> 研修費 <input type="checkbox"/> 要請・陳情活動費 <input type="checkbox"/> 資料購入費 <input type="checkbox"/> 広報費 <input type="checkbox"/> 会議費 <input type="checkbox"/> 人件費		
実施年月日	令和5年10月12日 から 令和5年10月14日		
支出年月日	令和5年10月2日		
支 出 金 額	73,140 円		
支 出 先	株式会社日本旅行新潟支店		
使 途 内 容	札幌・小樽視察費用		
備 考	歴史と文化のまちづくり推進員連盟-視察 (ホテル宿泊 ホテル代38,600円+航空券(新潟発新千歳着18,530円+航空券新千歳発新潟着23,270円+平配乗券手数料1,100円×2回)+駅迄手数料550円)		

領収書貼付欄 (調査研究費)

第四北越銀行

お取引明細票

お取扱日	取扱店	号機	NB	銀行番号	口座店	口座番号	通番	お取引内容
05-10-02	281	26	N			*****	161	振 込
						お取引金額	消費税込 手数料別	お取引後元帳残高
						¥75,590	¥550	*****
ご案内		* お振込明細 *				080161		
お振込先		[Redacted]				14:57		
ご依頼人		カ)ニホリヨコウ 様				印紙税申告納付につき新潟 税務署承認済		
		ヨネノヤスカ 様						
		TEL [Redacted]						

毎度ご利用いただきありがとうございます。お取引の明細は上記のとおりでございます。
 ●ご利用のお客様へ
 ◎ご利用の日および時間により当行所定の手数料(含消費税)を手数料欄記載のとおりお支払いいただいております。
 ◎ただしキャッシングサービスの場合は、ご利用額の決済日にお取引口座からお支払いいただきます。

■印紙税納付の必要がない場合は
 *印で消しております。
 裏面のご案内をあわせてご覧ください。

※領収書及び内容を証する書類を添付してください。

備考欄には按分率等を記入してください。

米野 泰加 様

請求書 INVOICE

株式会社 日本旅行 新潟支店
登録番号 : T1010401023408
〒950-0087
新潟県新潟市中央区
明治安田生命ビル
TEL : 025-248-1000
FAX : 025-248-6165
支店長 :
担当者 :



毎度格別なお引き立てを頂き有難うございます。
下記の通りご請求申し上げますので宜しくお願い致します。

ご旅行代金等	預り金合計	ご請求金額
75,590	0	75,590

10%対象合計	内消費税額(10%)	8% (軽減税率) 対象合計	内消費税額 (8%)	免税事業者10% 対象合計	免税事業者8% 軽減税率対象合計	対象外合計	預り金合計
75,590	6,871		0				

日付	種別・摘要	数量	単価	金額	税区分等	備考
10/12	航空券 新潟~新千歳	1	18,520	18,520	10%	
10/12	手配発券手数料	1	1,100	1,100	10%	
10/12	宿泊代 メルキュールホテル札幌 朝食付2泊	1	31,600	31,600	10%	
10/14	航空券 新千歳~新潟	1	23,270	23,270	10%	
10/14	手配発券手数料	1	1,100	1,100	10%	

注) 税区分等欄の「8%※」は軽減税率対象、「免税10%」は免税事業者にかかる対象、「免税8%」は免税事業者にかかる軽減税率対象

【お振込先】 :

【口座名義】 : 株式会社 日本旅行

2023年10月06日 までにお支払い願います。
※恐れ入りますが、振込手数料はお客様ご負担にてお願い申し上げます。

令和5年10月12日(木)～15日(日) 歴史と文化のまちづくり推進議連視察行程表

◎当日は新潟空港ロビーに17時15分集合です。なお、遅れる場合は小山までご一報下さい。携帯

月日	行程		視察先	
10月12日	<p>JAL2877 新潟空港 18:05発 徒歩5分 豊水すすきの駅 20:35着</p>	<p>JR快速エアポート197号 新千歳空港 19:15着(夕食) 19:42発 徒歩5分 ホテル 20:40着</p>	<p>札幌市営東豊線 さっぽろ駅 20:32発</p>	<p>●宿泊先 メルキュールホテル札幌 北海道札幌市中央区南4条西2-3-1 ☎ 011-513-1100</p>
10月13日	<p>徒歩 ホテル 8:45ロビー集合・発</p>	<p>徒歩 札幌市民交流プラザ 9:30～10:30 徒歩 小樽駅 19:56発</p>	<p>JR函館本線 札幌駅 11:14発 徒歩 小樽駅 11:47着(昼食) 徒歩 ホテル 21:10着</p>	<p>●札幌市民交流プラザ 札幌市中央区北1条西1丁目 ☎ 011-242-5800</p> <p>●小樽市民センター(マリソール) 北海道小樽市色内2-13-5 ☎ 0134-25-9900</p>

月日	行程		行	程	預察先
10月14日	<p>徒歩</p> <p>ホテル 7:40ロビー集合・発</p> <p>礼幌駅 8:06発</p> <p>小樽駅 8:53着</p> <p>ANA1860</p> <p>JR快速エアポート176号</p> <p>新千歳空港 19:15発</p> <p>18:15着 20:40着</p> <p>新潟空港</p> <p>9:30～11:30(昼食)</p> <p>歴史文化まち歩き (小樽市観光物産プラザ)</p> <p>徒歩</p>	<p>徒歩</p> <p>礼幌駅 8:06発</p> <p>小樽駅 17:00発</p> <p>18:15着 21:11着</p> <p>礼幌駅 21:11着</p> <p>ホテル 21:40着</p> <p>21:11着</p> <p>礼幌駅 21:11着</p>	<p>徒歩</p> <p>礼幌駅 8:06発</p> <p>小樽駅 17:00発</p> <p>18:15着 21:11着</p> <p>礼幌駅 21:11着</p> <p>ホテル 21:40着</p> <p>21:11着</p> <p>礼幌駅 21:11着</p>	<p>徒歩</p> <p>礼幌駅 8:06発</p> <p>小樽駅 17:00発</p> <p>18:15着 21:11着</p> <p>礼幌駅 21:11着</p> <p>ホテル 21:40着</p> <p>21:11着</p> <p>礼幌駅 21:11着</p>	<p>●小樽市観光物産プラザ(運河プラザ) 北海道小樽市色内2-1-20 ☎ 0134-33-1661 (歴史文化まち歩き)</p> <p>●第1文科会 (まちづくりと法制度) 会場:小樽芸術村 (旧三井銀行小樽支店)</p> <p>●第2分科会 (まちづくりと担い手づくり) 会場:小樽運河ターミナル 4階ホール (旧三菱銀行小樽支店)</p> <p>●第4分科会 (地域遺産づくり) 会場:花園遊人館 3階ホール (旧小樽無尽本店)</p> <p>●第5分科会 (アートプロジェクトの融合) 会場:小樽市観光物産プラザ (旧小樽倉庫)</p>
10月15日	<p>徒歩</p> <p>ホテル 7:15ロビー集合・発</p> <p>小樽駅 14:00発</p> <p>15:22着 19:15発</p> <p>20:40着</p> <p>ANA1860</p> <p>JR快速エアポート146号</p> <p>新千歳空港</p> <p>8:35着</p> <p>小樽駅 8:35着</p> <p>礼幌駅 7:45発</p> <p>15:22着 19:15発</p> <p>20:40着</p> <p>新千歳空港</p> <p>20:40着</p> <p>新潟空港</p> <p>9:00～12:00(昼食)</p> <p>全体会 (小樽市議事堂)</p> <p>徒歩</p>	<p>徒歩</p> <p>礼幌駅 7:45発</p> <p>小樽駅 15:22着</p> <p>15:22着 19:15発</p> <p>20:40着</p> <p>新千歳空港</p> <p>20:40着</p> <p>新千歳空港</p> <p>8:35着</p> <p>小樽駅 8:35着</p> <p>礼幌駅 7:45発</p> <p>15:22着 19:15発</p> <p>20:40着</p> <p>新千歳空港</p> <p>20:40着</p> <p>新千歳空港</p>	<p>徒歩</p> <p>礼幌駅 7:45発</p> <p>小樽駅 15:22着</p> <p>15:22着 19:15発</p> <p>20:40着</p> <p>新千歳空港</p> <p>20:40着</p> <p>新千歳空港</p> <p>8:35着</p> <p>小樽駅 8:35着</p> <p>礼幌駅 7:45発</p> <p>15:22着 19:15発</p> <p>20:40着</p> <p>新千歳空港</p> <p>20:40着</p> <p>新千歳空港</p>	<p>徒歩</p> <p>礼幌駅 7:45発</p> <p>小樽駅 15:22着</p> <p>15:22着 19:15発</p> <p>20:40着</p> <p>新千歳空港</p> <p>20:40着</p> <p>新千歳空港</p> <p>8:35着</p> <p>小樽駅 8:35着</p> <p>礼幌駅 7:45発</p> <p>15:22着 19:15発</p> <p>20:40着</p> <p>新千歳空港</p> <p>20:40着</p> <p>新千歳空港</p>	<p>●小樽市役所(小樽市議事堂) 北海道小樽市色内2-1-20 ☎ 0134-32-4111</p>
参加者	<p>議員5名(会派順) 小野清一郎 議員、小野照子 議員、米野泰加 議員、小山進 議員、石附幸子 議員 (2泊3日) (2泊3日) (2泊3日) (3泊4日) (3泊4日)</p>				

様式17(議員用)

視察(出張)報告書

令和5年10月16日

新潟市議会議長 様

氏名 米野泰加

下記のとおり、視察(出張)が終了したので報告します。

視察議員	小山進、小野清一郎、石附幸子、小野照子、米野泰加
期 間	令和5年10月13日(金)～令和5年10月14日(土) 実施日 令和5年10月13日(金) 9:30～10:30
視 察 先	札幌市民交流プラザ
視 察 用 務	再開発と札幌市民交流プラザ建設について
視察先面会者	公益財団法人札幌市芸術文化財団市民交流プラザ事業部 管理課長 XXXXXXXXXX 氏
概要及び所見	別紙の通り

調査事項

■札幌市民交流プラザ

視察日時 令和5年10月13日 9:30~10:30

視察事項 再開発と札幌市民交流プラザ建設

視察箇所 札幌市民交流プラザ

視察面会者 公益財団法人札幌市芸術文化財団市民交流プラザ事業部 管理課長 XXXXXXXXXX 氏

1. 事業の概要・実施の経緯

- ・駐車場であったところを、再開発の際に、まちの賑わい創出を目的として、札幌市の中心部から少し遠くに所在していた古い劇場を「札幌市民交流プラザ」に建設した。
- ・本プラザには、メインである劇場ホールのほか、スタジオ、モール、図書館・情報館、カフェ、レストラン、民間のテナントとして放送局がビルに入っている。
- ・劇場ホールは、市民向けのホールとしての使用や収益目的のコンサート等への使用がなれ、札幌市では、活動が活発な市民バレエ団体が7団体存在し、市民にとってバレエは親しまれている公演ということも、本プラザではバレエプロジェクトとしてオペラと各年公演され、市民に身近な施設活用となっている。
- ・図書館・情報館では、ビジネスマンに特化した書籍が多く、Wi-Fi環境を整え、施設内にはカフェの設置やバックミュージックが流れているなど、通常の図書館とは違いのある構成としている。
- ・本施設は、駅に近くため利用しやすい立地にあり、また、地下には駐車場を備えているため、車いすの方にも利用しやすい施設のつくりとしている。

2. 事業効果

- ・バレエプロジェクトは稼働率が9割ほどに達し、各公演において完売に近い状態にある。
- ・建物への通過者を含まない利用者数は、年間120万人となり、市民による賑わいの場となっている。
- ・バレエの公演は、地元ゆかりのある方が出演され、公演は、一般にされるほか、文化庁の補助事業として地元中学校への招待もなされ、子どもたちが身近に芸術、文化に親しむ場となっている。
- ・建物の維持は、札幌市が年間9億円程度を支出し、事業費については、オフィシャルスポンサーを募ることで維持を図り、札幌市の持ち出しの費用を抑えている。

3, これまでの課題・今後の展望

- ・当施設の前は、大通公園に平たく駐車場が立地する状態であった。まちの再開発の計画において、賑わいを創出することを目的とする施設であるが、建設に至るまでに30年ほど計画が進まなかった。施設内に入る予定にあがった当初のテレビ局は入らず、民間のテレビ局が入るといったように、施設内の構成が容易ではなかった。
- ・オフィシャルスポンサー制により、出頭企業はじめ多くの企業から事業費の寄付がなされているが、市の負担額も小さくはない。市民から使用される際には、バレエ事業をはじめ稼働率が高めであるが、公演がない時もあるため、建物の維持費をどこまで継続して維持し続けられるのか、課題がある。
- ・市民ニーズに対応した公演を増やしたり、一般のライブやコンサートの実施により収益を得ながらの事業展開が期待される。
- ・継続的な市民の憩いの場となること、子どもたちが芸術や文化に親しむ機会を得ること、市民が芸術に参加していく場となり、観光客にも発信し、市の魅力を伝えることが期待されている。

4, 所見

- ・当施設は、札幌市のまち中に立地し、地下鉄、バスといった利用しやすい交通面があり、かつ、地下駐車場が設置され、市民の移動という点で利便性が図られている。
- ・市民に身近なバレエの公演を実施し、より多くの市民が集い、文化的な活動が盛んとなるような事業を展開している。
- ・再開発において、人の賑わいや豊かな文化活動、交流の場の創出といった目的が活かされた施設となっている。
- ・本市において当てはめて考えると、文化施設は複数存在するものの、交通の利便性という点は、移動が容易でない場合があり、札幌市の施設から学ぶ点と思われる。
- ・札幌市の場合稼働率が高く、稼働率という点で、新潟市らしい文化、市民に身近な公演を行う視点が必要と考える。

5, 視察の様子

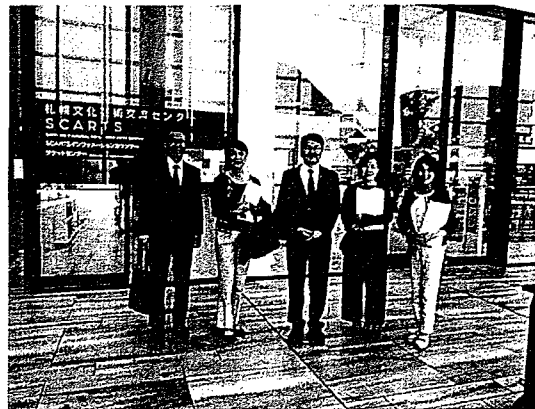
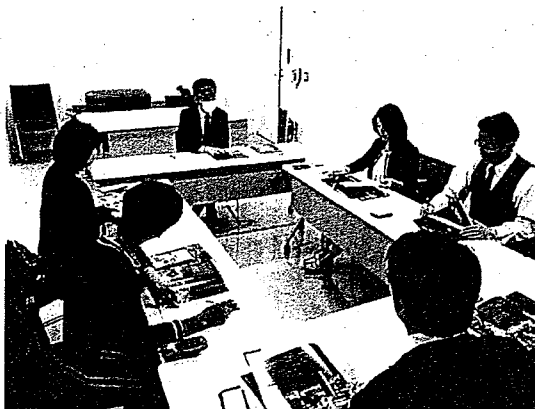

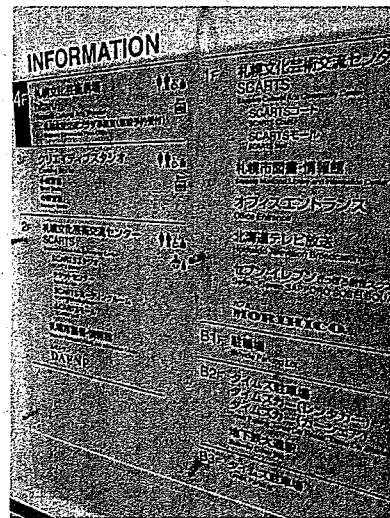
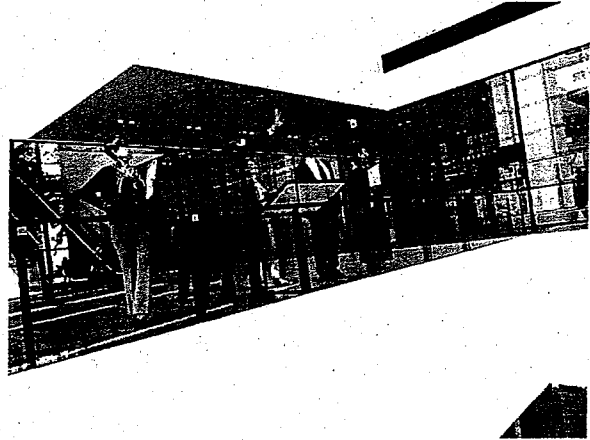

視察(出張)報告書

令和5年10月16日

新潟市議会議長様

氏名 米野泰加

下記のとおり、視察(出張)が終了したので報告します。

視察議員	小山進、小野清一郎、石附幸子、小野照子、米野泰加
期間	令和5年10月13日(金)～令和5年10月14日(土) 実施日 令和5年10月13日(金) 13:00～17:45
視察先	小樽市民センター
視察用務	シンポジウム「第46回全国町並み小樽大会 小樽運河100年の歴史から考える」への参加
視察先面会者	(講演) 台湾歴史資源経理学会秘書長・丘如華氏、 法政大学社会学部教授・堀川三郎氏 (パネルディスカッション) コーディネーター： 国立大学法人小樽商科大学 客員研究員・高野宏康氏 パネリスト： NPO 法人 OTARU CREATIVE PLUS 専務理事・(株)福島工務店代表取締役・福島慶介氏、(一社)小樽青年会議所・笠田健太郎氏、(一社)小樽観光協会・永岡朋子氏
概要及び所見	別紙の通り

調 査 事 項

■第46回全国町並み小樽大会 小樽運河100年の歴史から考える

視察日時 令和5年10月13日 13:00~17:45

視察事項 シンポジウムを通じて小樽運河100年の歴史からまちづくりを考える

視察箇所 小樽市民センター

視察面会者 (講演) 台湾歴史資源経理学会秘書長・丘如華氏、
法政大学社会学部教授・堀川三郎氏

(パネルディスカッション)

コーディネーター：国立大学法人小樽商科大学 客員研究員・高野宏康氏

パネリスト：

NPO 法人 OTARU CREATIVE PLUS 専務理事・榎福島工務店代表取締役・福島慶介氏、
(一社) 小樽青年会議所・笠田健太郎氏、(一社) 小樽観光協会・永岡朋子氏

1. 事業の概要

- ・「第46回全国町並みゼミ小樽大会 小樽運河100年の歴史から考える」シンポジウムは、NPO 法人全国町並みゼミ保存連盟が主催する、まちの様々な発展事例や意見交換を行い、まちづくりについて考える事業である。
- ・今回は、小樽運河が100周年を迎えることもあり、小樽市でこれまでのまちの発展とその歴史を振り返りながら、シンポジウムにおいては各まちにおける取組み状況の報告が発表された。
- ・シンポジウムでは、「台湾の町並み保存とまちづくり・全国町並みゼミと峯山富美」というテーマで、台湾歴史資源経理学会秘書長・丘如華氏による、台湾の町並みの保存における取組みと全国町並みゼミとのあゆみについて記念講演がなされた。
- ・小樽報告Ⅰ・講演に、「小樽運河論争の対立構造—その遺産と新たな動き」と題して、法政大学社会学部教授・堀川三郎氏により、小樽運河を守ろうとする市民の活動と道路を建設しようとした行政との当時の対立の様子、そして運河を保存することとなった今日までの経緯が語られた。

- ・小樽報告Ⅱ・パネルディスカッションでは、「歴史に学び、これからの小樽のまちづくりを考える」として、コーディネーターを高野宏康氏、パネリストに、福島慶介氏、笠田健太郎氏、永岡朋子氏により、小樽の歴史はじめ、それぞれの職種やまちへの関わり方の違いによる、まちの活性への取組みについて意見交換された。
- ・そのほか、各地からの町並みづくりについての取組み状況の報告が行われ、新潟から「新潟まち遺産の会」の報告がなされた。
- ・シンポジウム終了後に、ブロック別会議が開かれ、少数人数のグループに分かれ、街並みづくりについての意見交換が行われた。

2. 事業効果

- ・シンポジウムの実施により、街並みづくりの情報共有という側面だけでなく、各地域から人が集まることにより、来た人々から小樽の歴史やまちの様子を見て、知ってもらえることができる。
- ・さらに参加者から SNS など通じて情報発信されることとなり、これが広告として拡散され、また、現地にいない方からも知ってもらい、小樽に向かう契機となる、このような効果が見いだせるものと思われる。
- ・シンポジウムは、開催地である小樽の街並みづくりにおける具体的な歴史的な経緯や、現在の取組みを学術的にも、実務的にも多角的な視点から参加者に知ってもらえる構成となっていた。

3. 所見

- ・まちづくりに関わる人たちの年齢層は幅広く、このシンポジウムでは若い世代のパネリストが主体的な参加をしており、街並みづくりの将来性が感じられるものであった。
- ・小樽運河の歴史的な側面は、研究者の視点から、当時、運河を存続させたいとする市民の保護活動と、時代の流れにより運河における取引量減少に伴い、次は車での陸運の活性を目指そうとして道路に変えたいとする行政の対立である「運河論争」がいかなるものであったのか、外部の者の立場からも分かりやすく、参加する側の関心を深めるものであった。
- ・町並み、まちづくりには、様々な意見が存在し、「運河論争」のような視点の違う立場から見解の違いは、生じやすいものであると考えるが、運河論争では、保全したいとする市民の「覚悟」、保全の先の、まちの発展を見据え行動し続けた点も、今の観光のまち小樽を作り上げていると感じられた。

・現在においても、小樽論争を経て、若い世代がまちをどう活かしていくか、建物の保存、観光と
 いった様々な立場から考え、いろんな世代を交えて維持を図ることに学ぶ点が大きかった。

4, 写真

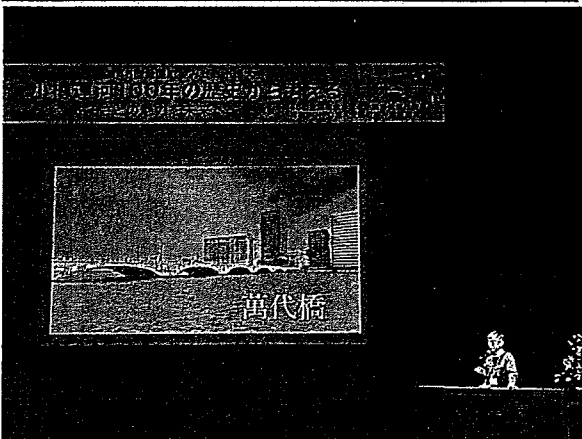
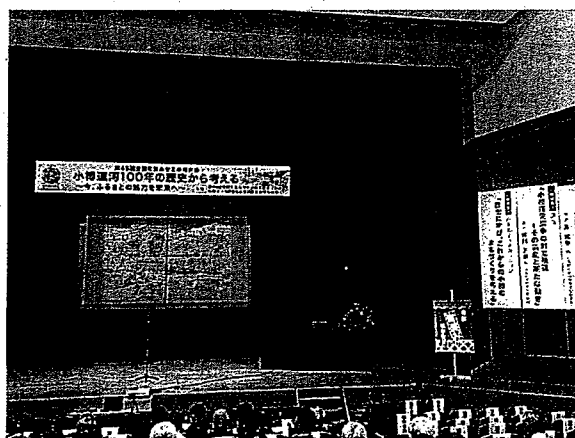

視察(出張)報告書

令和5年10月16日

新潟市議会議長様

氏名 米野泰加

下記のとおり、視察(出張)が終了したので報告します。

視察議員	小野照子、米野泰加
期 間	令和5年10月13日(金)～令和5年10月14日(土) 実施日 令和5年10月14日(土) 9:30～17:00
視 察 先	小樽市街(旧北海製罐(株)第三倉庫、小樽運河、旧日本郵船(株)小樽支店、旧国鉄手宮線) 午前：日本の近代化を牽引した小樽を学ぶAコース 午後：地域固有の町並みを活かしたまちづくりと法制度
視 察 用 務	・日本の近代化を牽引した小樽を学ぶ ・地域固有の町並みを活かしたまちづくりと法制度
視察先面会者	別紙の通り
概要及び所見	別紙の通り

調 査 事 項

■歴史文化まち歩き A コース

視察日時 令和5年10月14日 9:30~11:00

視察事項 日本の近代化を牽引した小樽を学ぶ

視察箇所 小樽市街(旧北海製罐(株)第三倉庫、小樽運河、旧日本郵船(株)小樽支店、旧国鉄手宮線)

案内人 小樽市内の小学生をはじめとする学生、市民ガイド

1. 事業の概要

- ・小樽市の観光の中心スポットから運河中央、運河散策路を通り、幅員ほぼ創設時のまま北運河地区を通り、小樽運河、国指定重要文化財「旧日本郵船(株)小樽支店」や北海道鉄道発祥の旧手宮線をめぐり、小樽の運河による歴史的発展を学ぶもの。
- ・本まち歩きは、「第46回全国町並みゼミ小樽大会 小樽運河100年の歴史から考える」シンポジウムにおける、まち歩き事業であり、地元の子どもたちが各中継地点で建物の歴史やエピソードを紹介した。
- ・小樽運河が、炭鉱のまちの発展に欠かせないものであり、石炭を国外に輸出し経済的な拡大を成し、また、時代とともに石炭の需要が少なくなり、運河の必要性が減少して衰退していったことにより、運河の存続も危ぶまれた運河論争の場や石炭を運ぶ路線、保管する倉庫を市民ガイドからのまちの紹介を聴きながら見学。

2. 事業効果

- ・小樽運河の繁栄と衰退、そして現在は歴史的価値のある観光資源として存在し、その存在をシンポジウム参加者から認識を深めて、さらに対外へ発信するものとなっている。
- ・シンポジウム参加者は、国外参加者を含めて400名ほどにのぼり、参加者が広報としての発信者となるだけでなく、まちへの観光という側面からは大きな経済効果をもたらしている。
- ・観光資源として、交流人口の創出ができているものと考えられる。

3, これまでの課題・今後の展望

- ・小樽運河周辺には、炭鉱の町として栄えた時代の古い建物が多く、歴史的価値のあるものとして保存するか否かが市民から声をあげられ、現存している。しかし、古い建物であるため、多くの維持費を要するものでもあるが、文化財を実際に店舗等で使用することで、建物の維持を図っている。
- ・まちなかに文化財が近接していることで、駅から出るとすぐに観光資源が広がり、観光のまちとしても今後も展開していくものと思われる。
- ・小樽市内には、文化財指定はなされていないが、歴史的な価値がある建物が、まだ存在していることから、今後の観光資源としての活用のためにも、早めの保存が望まれるとする。
- ・多くの歴史的な資源を活かしながら、交流人口の拡大・維持が期待されるまちであるとする。

4, 所見

- ・歴史的価値のある建物を保存して、観光資源として活用していく取り組みは、本市でも積極的に行うことが望まれる。しかし、小樽市は、文化財はまちなかに近接して徒歩でも巡りやすく、また、主要公共交通からアクセスしやすい環境にあるが、本市の場合、巡りやすさの点で課題がある。
- ・過去の出来事と現在の町並みをうまく観光資源にできているように思われた。まちの説明があることによって、エピソードをも資源とすることができ、観光に来た人の思い出の厚みをもたせ、また、再びこのまちに行きたいという意識づくりに成功しているのではないかと感じられた。
- ・まち歩きでは、子どもたちによるガイドが行われ、幼少期からのまちを知り、紹介する機会があり、市民発信の観光がなされている点は、本市において考えていく視点であると思われる。
- ・若い世代に関わってもらおうという点は、街並みの保存への意識づくりにとどまらず、まちへの愛着や、まちを維持していこうという意識づくりにもなるものとする。

5, 視察の様子

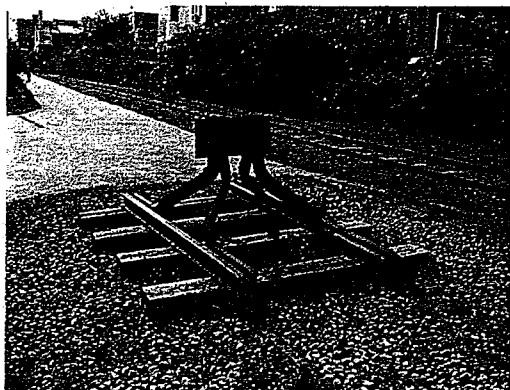
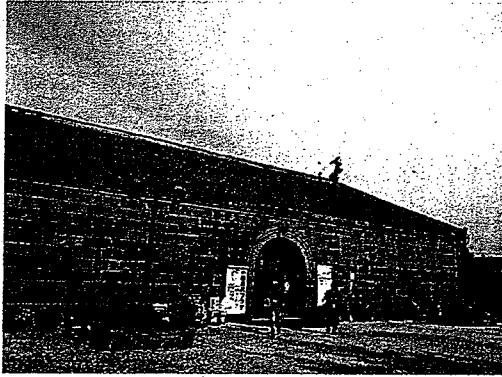

■地域固有の町並みを活かしたまちづくりと法制度

視察日時 令和5年10月14日 13:00～17:00

視察事項 地域固有の町並みを活かしたまちづくりと法制度

視察箇所 小樽市街（旧北海製罐(株)第三倉庫、小樽運河、旧日本郵船(株)小樽支店、旧国鉄手宮線）

案内人 （まち歩き）市民ガイド

（分科会パネルディスカッション）

コーディネーター：新潟大学工学部工学科 岡崎 篤行 氏

アドバイザー：NPO 法人全国町並み保存連盟理事長 福川 裕一 氏

パネリスト：明石工業高等専門学校建築家 教授 水島 あかね 氏

函館の歴史的風土を守る会 副会長 山本 真也 氏

小樽市文化財審議会 会長 駒木 定正 氏

1. 事業概要

- ・分科会パネルディスカッションの会場となる旧三井銀行小樽支店から、旧北海道拓殖銀行小樽支店、日本銀行旧小樽支店、旧北海道銀行本店などの銀行建築の建ち並ぶ色内界隈の経済を支える文化財をめぐる、まち歩きが行われた。
- ・まち歩きでは、市民ガイドによりそれぞれの建物の紹介や、文化財として守られることとなった経緯が説明された。
- ・まち歩きの後は、旧三井銀行小樽支店内においてパネルディスカッションが行われ、国内における近代建築によって地域固有の町並みが形成される神戸や函館などの都市の事例を交え、地域固有の町並みの保全活用について法的な視点を踏まえ考える分科会が行われた。

2. これまでの課題・今後の展望

- ・町並みを考えるうえで、建物や元からある河川や木々などを、いかに活かした配置とするかといった視点から景観条例の内容や、乱開発を防ぐ規制法など、これまでも全国的に各都市で議論されていた経緯がある。
- ・伝統的なまちづくり法、独自条例など、全国的に町並みの保全活用を図られているが、近代建築などで形成される地域固有の町並みの保全活用をいかに進めるべきか、市民・行政ともに協力

し、進める必要がある。

- ・中には、保全すると望ましい建物があるものの、文化財の指定が困難な理由があり、保存対象となるまで当事者間の理解の必要性といった課題が挙げられる。

3, 事業効果

- ・文化財としての指定を受けると保全する必要性が生じ、その対象となった建物は、維持するための管理が必要となる。小樽の場合、文化財の中に、そこで経済活動をする企業を入れ、建物が荒廃しない管理がなされていた。これによって、文化財維持のための費用を抑えることが可能となる。
- ・限られたエリアに、運河によって栄えた歴史的な建物が集中する町並みを十二分に活用し、歴史観と近代観をうまく観光資源としている。この町並みを求め、多くの観光客が来ている。
- ・まちを歩いて、見どころをガイドから教えてもらうことにより、まちへの面白みや関心が高まり、見聞きした側が知り合いや、SNSでの発信を行い、結果、間接的な宣伝がなされていく効果があるものとみられる。

4, 所見

- ・歴史的に価値を有する建物を保全だけでなく、その活用により保全する意義を見出すことは、文化財を守り、地域の歴史や文化を守り、後世に引き継ぐことにつながるのではないかと考える。
- ・文化財の指定がある建物の中には、パン屋さんがお店として使っていたり、一般の会社の事務所として使用されている建物もあり、街並みの面白みが感じられる使用がなされていた。
- ・文化財の中に、そこで経済活動をする企業を入れ、建物が荒廃しない管理がなされていたが、文化財維持のための費用は、普段から使用することにより抑えることが可能となるとともに、企業側にも宣伝的な使用という一定のメリットにもつながっているのではなかと思われた。
- ・単に歴史的な建物を残すという視点だけではなく、どのように建物を魅せ、どのようにして維持していくべきか、費用的にも合理的で継続可能な維持の方法の模索も必要なのだと感じた。
- ・歴史的な建物の保全は、維持費の課題があがるものでもあるが、指定管理という視点に限らず、建物として使用し、維持するといった形の民間の協力も一つの有用な方法と考える。

5. 写真（視察箇所）

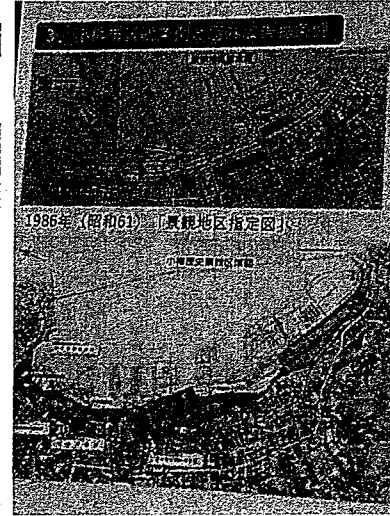
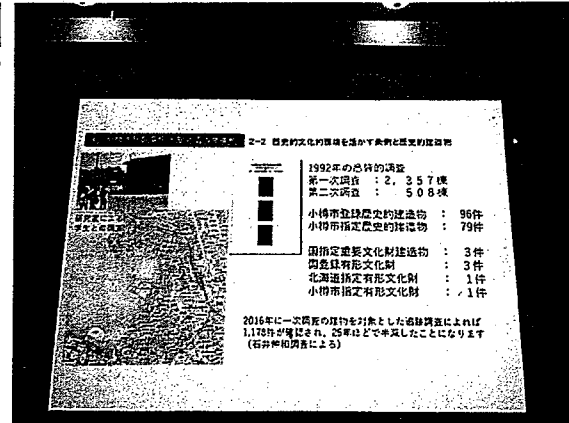

支 出 伝 票

会 派 名	翔政会	議員名	米野泰加
支 出 年 度	令和5年度	整理番号 (項目別)	//
支 出 項 目	<input checked="" type="checkbox"/> 調査研究費 <input type="checkbox"/> 広聴費 <input type="checkbox"/> 資料作成費 <input type="checkbox"/> 事務所費 <input type="checkbox"/> 研修費 <input type="checkbox"/> 要請・陳情活動費 <input type="checkbox"/> 資料購入費 <input type="checkbox"/> 広報費 <input type="checkbox"/> 会議費 <input type="checkbox"/> 人件費		
実施年月日	令和5年8月1日 から 令和5年8月31日		
支出年月日	令和5年10月10日		
支 出 金 額	3,854 円		
支 出 先	株式会社NTTドコモ		
使 途 内 容	携帯電話代、光電話回線使用料		
備 考	8月使用料 (4164+7398) × 1/3 = 3854円 11,562 円 × 1/3 = 3,854 円		
領収書貼付欄	(調査研究費)		

[Redacted]

(兼お借入明細)



日付	記号	お支払い金額(円)	お預り金額(円)	差引残高(円)	備考
05-10-10	100	*71,671	Dカート/DCMX		
[Redacted Table Content]					

小切手の振替等による
入金の場合

表示	お払戻可能日時
C-OOM	〇〇日の営業開始時刻から
C-ONN	〇〇日の13:10から
C-OOE	〇〇日の15:10から

「差引残高」欄に表示された金額
頭部に「-(マイナス印)」がある
場合は、お借入残高を表します。

2023年10月10日のご利用代金明細表

2023年9月25日 発行

お名前	米野 泰加 様
お支払い日	2023年10月10日 (火)
お支払い合計額	71,671円
カスタマー番号 (サービス名称/ 加入・切替日)	██████████ dカード GOLD
	██████████

金融機関	██████████
支店	
科目	
口座番号	

お客様の個人情報保護のため、口座番号の下3桁を表示していません

各種ご照会・お申込みには会員番号が必要となりますので、お手元にカードをご用意の上、お問い合わせください。

翌月一括払いを除き、商品の種類又は品質に関して契約の内容に適合しない場合や、役務の未提供などを理由にお支払いを止めることができる場合があります。

ご利用日	ご利用店名	ご利用金額	支払区分	今回回数	お支払い金額	(お支払い総額)		(内手数料)		備考
						現地通貨額	略称	換算レート	換算日	
米野 泰加 様 ご利用分 ████████ **_*███ (dカード iD)										
B#	23/08/31	ドコモご利用料金 / iD 9月分	17,508	1	1	17,508	██████████			
<お支払い金額総合計>						71,671				

株式会社NTTドコモ
東京都千代田区永田町2丁目 11番1号

ご利用料金のご案内 (ドコモご利用分)

950-3102
新潟市北区島見町5003-7

郵便区内特別



NTTファイナンス株式会社
〒108-0075 東京都港区港南1-2-7

発行年月日 2023年 9月12日発行
発行会社 差出：NTTファイナンス (株)
東京都港区港南1-2-70
お問合せ先 0120-800-000/ドコモ
【速付先】
〒170 豊島区東池袋3-16-3
-0013 アーバンネット池袋ビル
社用コード T40051211007 08187 04877 00 (62 100000 1 1 23090301)

米野 泰加 様



023092206023384505

08187

Webでのお問い合わせ先



日頃、NTTファイナンスをご利用いただきまして誠にありがとうございます。

(1 / 4 ページ)

お客様電話番号等 (BILLING NUMBER) お客様番号 (CUSTOMER NUMBER)	請求年月 (MONTH OF ISSUE)	ご利用金額 (TOTAL AMOUNT)	振替日 (TRANSFER DAY)
[REDACTED]	2023年 9月ご請求分	27,756円	ご利用クレジット会社の 規約に基づく振替日

お知らせ

【NTTファイナンスからのお知らせ】

*** NTTグループ各社ご請求金額 ***
NTTドコモ分ご請求額 27,756円
(合計) 27,756円
詳細については、「ご請求内訳」をご覧ください。

前月ご請求金額 32,397円(税)

くりこし無料通信分 電話番号毎のご請求内訳をご確認ください。
(2023年 8月末現在)

【NTTドコモからのお知らせ】

*** 電話番号毎のご利用金額 (税込) ***
[REDACTED] 14,412円
[REDACTED] 円
[REDACTED] 円
7,398円

ポイントのお知らせ

2022年6月よりdポイントクラブのポイントプログラムが改定されました。街やネットのお店でのお買物や、ドコモの各種サービスでdポイントを多く獲得いただくほどdポイントがたまりやすくなります。詳しくはdポイントクラブサイトにてご確認ください。

*** ドコモからのお知らせ ***

お知らせは次ページに続きます。

お客様電話番号等 (BILLING NUMBER) お客様番号 (CUSTOMER NUMBER)	ご請求先氏名 (CUSTOMER NAME)
[REDACTED]	米野 泰加 様

ご利用クレジット会社 (CREDIT COMPANY)	カード会社会員番号 (MEMBER NUMBER OF THE CARD)
dカード (iD)	****-****-**** [REDACTED]

NTTファイナンス株式会社
〒108-0075
東京都港区港南1-2-70



T40051211007 08187 04877 00

お客様電話番号等
BILLING NUMBER

請求年月
MONTH OF ISSUE

2023年 9月ご請求分

お 知 ら せ

昨今の原材料費上昇による請求書等発行コストの増加に伴い2023年11月請求分より請求書等発行手数料を改定します。詳しくはドコモホームページ「ドコモからのお知らせ」をご確認ください。誠に恐れ入りますが、ご理解のほどよろしくお願いいたします。

ご請求内訳 (お客様番号 [REDACTED])

内訳項目 金額(円) CHARGE BREAKDOWN BY CATEGORY(YEN)	内訳金額(円) AMOUNT(YEN)	請求内訳等詳細 DETAILS OF CHARGE BREAKDOWN	税区 TAX
【合計請求額の請求内訳】		詳細は電話番号毎内訳をご覧ください。	
◇合計	27,756	合計 (回線請求分)	
<電話番号毎の請求内訳>			
◇基本使用料等(計)	1,980	ご利用期間(8/1~8/31)	
()	1,980	ギガライト2	ステップ1:~1GB
()	2,850	(内訳)ギガライト2	
()	-1,000	(内訳)みんなドコモ割	回線以上
()	-170	(内訳)dカードお支払割	
()	300	(内訳)spモード利用料	1. OG
	0	(参考)高速通信ご利用データ量は	
◇通話料・通信料(計)	1,703	Xi・SMS通信料	8月ご利用分
	3	かけ放題オプション定額料	
	1,700		
◇その他ご利用料金等(計)	103	請求書発行手数料	9月請求分
	100	ユニバーサルサービス料/基本	1番号あたり2円のご請求となります
	2	電話リレーサービス料/基本	1番号あたり1円のご請求となります
	1		

NTTドコモからのお知らせ

●各種お申込み・お手続き、ご契約内容の確認などは、インターネットからできます。
【スマートフォン】はdメニュー、【iモード】はiMenu、【PC】はドコモHPのマイドコモから「ドコモオンライン手続き」をご利用いただけます。

●弊社分請求額のうち、料金回収代行分は、NTTファイナンスへ請求事務を委託しています。

ユニバーサルサービス料について

ユニバーサルサービス料は、ユニバーサルサービス（NTT東海の加入電話等）の提供を確保するために必要な費用の一部を通信事業者全体で電話番号数に応じて負担するユニバーサルサービス制度の趣旨に基づき、ご負担をお願いしている料金です。

T40051211007 08187 04877 0

お客様電話番号等
BILLING NUMBER

請求年月
MONTH OF ISSUE

2023年 9月ご請求分

ご請求内訳 (お客様番号 [REDACTED])

*
N
Z
0
0
7
0
0
3
2
0
2
0
0
0
0
1
0
0
0
8
*

内訳項目 金額(円) CHARGE BREAKDOWN BY CATEGORY (YEN)	内訳金額(円) AMOUNT (YEN)	請求内訳等詳細 DETAILS OF CHARGE BREAKDOWN	税 T
-----------------------------------------------------	-------------------------	----------------------------------------	--------

[REDACTED]			
------------	--	--	--

◇消費税等相当額 (計) 378	378	消費税等相当額 (合計) 合算表示の料金合計×10%	
◇合計 14,412	14,412	合計 <NTTドコモからのお知らせ> [REDACTED]	

[REDACTED]			
------------	--	--	--

<NTTドコモからのお知らせ> [REDACTED]			
-------------------------------	--	--	--

[REDACTED]			
------------	--	--	--

T40051211007 08188 04877 00



お客様電話番号等 BILLING NUMBER	請求年月 MONTH OF ISSUE	2023年 9月ご請求分
----------------------------	------------------------	--------------

ご請求内訳 (お客様番号 [REDACTED])

内訳項目 CHARGE BREAKDOWN BY CATEGORY (YEN)	金額(円)	内訳金額(円) AMOUNT (YEN)	請求内訳等詳細 DETAILS OF CHARGE BREAKDOWN	税区分 TAX
◇合計	[REDACTED]	[REDACTED]	[REDACTED]	
			<NTTドコモからのお知らせ>	
			[REDACTED]	
◇基本使用料等 (計)	5,700	5,200	ご利用期間 (8/1~8/31) 戸建・タイプA/東 (参考) BIGLOBE利用 ドコモ光電話基本使用料	合算 合算
◇通話料・通信料 (計)	320	320	国内通話料	合算
◇その他ご利用料金等 (計)	706	400	発信者番号表示	合算
		200	ダブルチャンネル	合算
		100	追加番号	合算
		2	ユニバーサルサービス料/基本	合算
		2	ユニバーサルサービス料/基本 (追加番号)	合算
		1	電話リレーサービス料/基本	合算
		1	電話リレーサービス料/基本 (追加番号)	合算
◇消費税等相当額 (計)	672	672	消費税等相当額 (合計)	合算
◇合計	7,398	7,398	合計	合算
			<NTTドコモからのお知らせ>	
			[REDACTED]	

T40051211007 08188 04877 0

支 出 伝 票

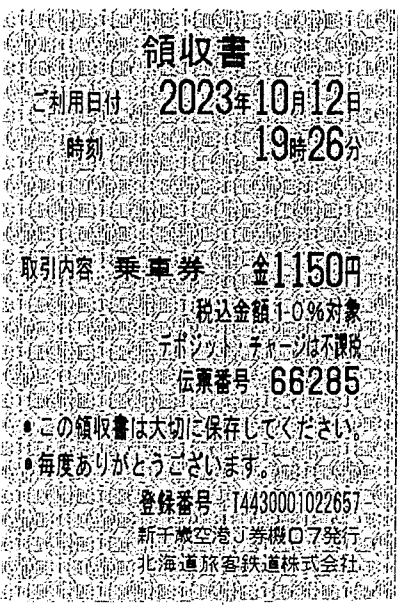
会 派 名	翔政会	議員名	米野泰加
支出年度	令和5年度	整理番号 (項目別)	12
支出項目	<input checked="" type="checkbox"/> 調査研究費 <input type="checkbox"/> 広聴費 <input type="checkbox"/> 資料作成費 <input type="checkbox"/> 事務所費 <input type="checkbox"/> 研修費 <input type="checkbox"/> 要請・陳情活動費 <input type="checkbox"/> 資料購入費 <input type="checkbox"/> 広報費 <input type="checkbox"/> 会議費 <input type="checkbox"/> 人件費		
実施年月日	令和5年10月12日 から 令和5年10月12日		
支出年月日	令和5年10月12日		
支出金額	1,150 円		
支出先	北海道旅客鉄道株式会社		
使 途 内 容	乗車券料 新千歳空港－札幌		
備 考	歴史と文化のまちづくり推進議員連盟・視察		
領収書貼付欄		(調査研究費)	
			

支 出 伝 票

会 派 名	翔政会	議員名	米野泰加
支出年度	令和5年度	整理番号 (項目別)	13
支出項目	<input checked="" type="checkbox"/> 調査研究費 <input type="checkbox"/> 広聴費 <input type="checkbox"/> 資料作成費 <input type="checkbox"/> 事務所費 <input type="checkbox"/> 研修費 <input type="checkbox"/> 要請・陳情活動費 <input type="checkbox"/> 資料購入費 <input type="checkbox"/> 広報費 <input type="checkbox"/> 会議費 <input type="checkbox"/> 人件費		
実施年月日	令和5年10月13日 から 令和5年10月13日		
支出年月日	令和5年10月13日		
支出金額	750 円		
支 出 先	北海道旅客鉄道株式会社		
使 途 内 容	乗車券料 札幌－小樽		
備 考	歴史と文化のまちづくり推進議員連盟・視察		

領収書貼付欄

(調査研究費)

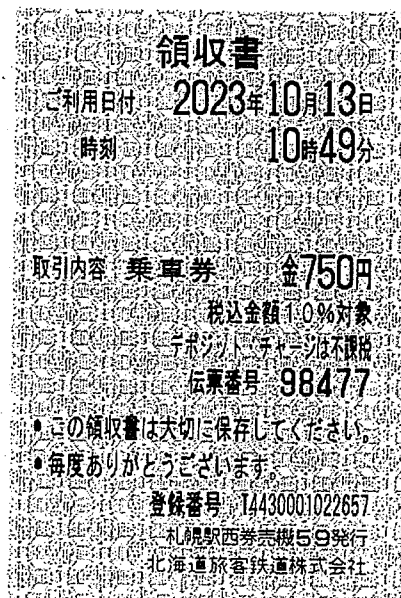

支 出 伝 票

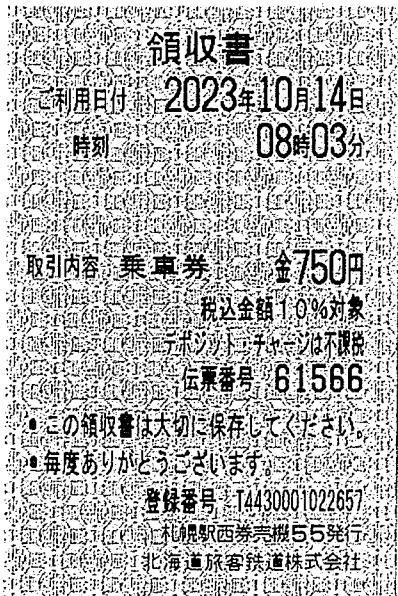
会 派 名	翔政会	議員名	米野泰加
支出年度	令和5年度	整理番号 (項目別)	14
支出項目	<input checked="" type="checkbox"/> 調査研究費 <input type="checkbox"/> 広聴費 <input type="checkbox"/> 資料作成費 <input type="checkbox"/> 事務所費 <input type="checkbox"/> 研修費 <input type="checkbox"/> 要請・陳情活動費 <input type="checkbox"/> 資料購入費 <input type="checkbox"/> 広報費 <input type="checkbox"/> 会議費 <input type="checkbox"/> 人件費		
実施年月日	令和5年10月14日 から 令和5年10月14日		
支出年月日	令和5年10月14日		
支出金額	750 円		
支 出 先	北海道旅客鉄道株式会社		
使 途 内 容	乗車券料 小樽－札幌		
備 考	歴史と文化のまちづくり推進議員連盟・視察		
領収書貼付欄		(調査研究費)	
 <p style="text-align: center;"> 領収書 ご利用日付 2023年10月14日 時刻 08時03分 取引内容 乗車券 金750円 税込金額1.0%対象 ポイント・チャージは不課税 伝票番号 61566 ・この領収書は大切に保存してください。 ・毎度ありがとうございます。 登録番号 T4430001022657 札幌駅西券売場55発行 北海道旅客鉄道株式会社 </p>			

支出伝票

会 派 名	翔政会	議員名	米野泰加
支出年度	令和5年度	整理番号 (項目別)	15
支出項目	<input checked="" type="checkbox"/> 調査研究費 <input type="checkbox"/> 広聴費 <input type="checkbox"/> 資料作成費 <input type="checkbox"/> 事務所費 <input type="checkbox"/> 研修費 <input type="checkbox"/> 要請・陳情活動費 <input type="checkbox"/> 資料購入費 <input type="checkbox"/> 広報費 <input type="checkbox"/> 会議費 <input type="checkbox"/> 人件費		
実施年月日	令和5年10月14日 から 令和5年10月14日		
支出年月日	令和5年10月14日		
支出金額	1,910 円		
支出先	北海道旅客鉄道株式会社		
使 途 内 容	乗車券料 小樽—新千歳空港		
備 考	歴史と文化のまちづくり推進議員連盟・視察		
領収書貼付欄		(調査研究費)	
<div style="display: flex; justify-content: space-between;"> <div style="text-align: left;"> <p>領 収 書</p> <p>Receipt</p> <p>領収年月日 2023.10.14</p> <p>金 額 ￥1,910 (消費税等込み) 税10%</p> </div> <div style="text-align: right;"> <p>米野泰加 様</p> <p>登録番号: T4430001022657</p> </div> </div> <div style="margin-top: 10px;"> <p>上記金額確かに領収いたしました</p> <p>購入商品 JR乗車券類 (枚)</p> <p>北海道旅客鉄道株式会社 小樽駅MR2発行 60251-01</p> </div> <div style="margin-top: 10px; border: 1px solid black; padding: 5px; text-align: center;"> <p>印 紙 税 申 告 納 付 に つ き 札 根 西 税 務 署 承 認 済</p> </div>			

支 出 伝 票

会 派 名	翔政会	議員名	米野泰加
支 出 年 度	令和5年度	整理番号 (項目別)	16
支 出 項 目	<input checked="" type="checkbox"/> 調査研究費 <input type="checkbox"/> 広聴費 <input type="checkbox"/> 資料作成費 <input type="checkbox"/> 事務所費 <input type="checkbox"/> 研修費 <input type="checkbox"/> 要請・陳情活動費 <input type="checkbox"/> 資料購入費 <input type="checkbox"/> 広報費 <input type="checkbox"/> 会議費 <input type="checkbox"/> 人件費		
実施年月日	令和5年9月7日 から 令和5年9月27日		
支出年月日	令和5年11月2日		
支 出 金 額	4,235 円		
支 出 先	太陽鋁油株式会社		
使 途 内 容	ガソリン代		
備 考	9月使用料合計 12,706 円 × 1/3 = 4,235 円		
領収書貼付欄	(調査研究費)		

(兼お借入明細)



年月日	記号	お支払い金額(円)	お預り金額(円)	備考
05-11-02	100	＊12,706		トヨタファイナンス・カ

小切手等の証券類による
ご入金の場合、お振出し
の金額に利息を別記の通り
お振込みいたします。

表示	お払戻可能日時
C-OOM	〇〇日の営業開始時刻から
C-OON	〇〇日の13:10から
C-OOE	〇〇日の15:10から

【差引残高】欄に表示された金額
頭部に「-(マイナス印)」がある
場合は、お借入残高を表します。



カードご利用代金明細書兼請求書

なお、弊社課税取引がある場合、インボイスにかえさせていただきます。

950-3102

新潟県 新潟市 北区 島見町5003-7

米野 泰加 様



000000 DDDDDDDDD

064134613319293632

02210964#

トヨタファイナンス株式会社
135-0016

東京都江東区東陽6丁目 3番2号イースト21タワー

東海財務局長(12)第00172号
登録番号 T8010601027383

お問い合わせ先 ※お問い合わせの際はお手元にカードをご用意ください。

ご請求に関するお問い合わせ先 9:00~17:00 (土日祝日・年末年始を除く)

●インフォメーションデスク TEL 03-5617-2577

※お問い合わせは本人会員さまからお願いします。電話番号のおかけ間違いにご注意ください。

各種お問い合わせ先 <24時間・年中無休>

[ホームページアドレス] <https://tsbic.com>

[自動音声応答サービス] ●資料請求サービス フリーコールTEL 0800-700-2733

携帯・PHSからもご利用いただけます。

(一部ご利用いただけないお電話・機種がございます。)

カードの紛失・盗難のご連絡 <24時間・年中無休> TEL 052-239-2811

規約・規定集に「支払金合計」と記載がある場合は、「支払総額」に変更します。

2023年10月15日発行

1 / 2ページ

いつもご利用いただきまして誠にありがとうございます。

今回のご利用明細をご案内申し上げます。

※10月11日以降の支払方法変更・繰上返済入金分・返品分等に
つきましては本明細には反映されておりませんのでご了承ください。

お支払日	2023年11月 2日
ご請求金額合計	12,706円

本カード契約以外に同一支払日・支払口座の弊社ご契約がある場合、原則、まとめて口座よりお引落しさせていただきます。契約年のお引落しをご希望の場合はお手続きが必要となります。下記ご指定口座よりお支払日にお引き落としいたします。お引落し前日迄にご用意下さい。

ご利用のカード名称/カード会員番号 (V:Visa,J:JOB)

ENEOSカード S レギュラー/J
■■■■■XX-XXXX■■■■■

金融機関	■■■■■	
支店		
口座番号		■■■■■XXX
口座名義		米野 泰加 様

個人情報保護の観点から、口座番号及びカード会員番号の一部を非表示としております。

ご利用可能枠	金利・手数料率	合計可能枠
--------	---------	-------

カード利用可能枠	■■■■■
内カード割賦枠	
カードローン	■■■■■

※合計可能枠は、お持ちのすべての当社発行カードのうち最も高い可能枠を表示しております。※カード割賦枠は、リボルビング払い・回数指定分割払い・2回払い・ボーナス1回払い・ボーナス2回払いを合計した金額になります。※2回払い、ボーナス1回払いについては、手数料が分かりません。

インボイス制度開始に伴う ご利用代金明細書の変更について

令和5年10月1日より開始されるインボイス制度
(適格請求書等保存方式)に伴い、弊社は
適格請求書発行事業者として同10月ご請求分までに
ご利用代金明細書をインボイス制度に対応した
形式に変更いたします。

詳しくはTS CUBIC WEBサイトでご確認ください。
<https://tsbic.com>

ENEOS CARDポイントプログラム 交換方法のご案内

たまったポイントは1000ポイント以上1000ポイント単位で
キャッシュバックやカタログギフトなどの商品と交換できます♪
ENEOSカードアプリ・WEBなどで、総保有ポイントの確認、
ポイント交換のお手続きが可能です。
ぜひご利用ください。

詳細についてはENEOS株式会社ホームページよりご確認ください。
<https://www.eneos.co.jp/>
個人のお客様→サービスステーションカード情報→ENEOSカードCPS

このカードのポイント明細

下記の表は、右上記載の発行月を当月とした表記となっております。

前月ポイント残高	当月獲得ポイント	還元ポイント	当月失効済ポイント	ボーナスポイント	他調整ポイント	ポイント残高
■■■■■	■■■■■	■■■■■	■■■■■	■■■■■	■■■■■	■■■■■

ポイントの内訳や獲得・利用状況、その他ポイントの詳細については
ホームページでご確認いただけます。お電話でもお問い合わせを承ります。

失効予定 ポイント	11月5日	12月5日	1月5日
■■■■■	■■■■■	■■■■■	■■■■■

ポイント還元手続きのご案内

★還元手続きはぜひ24時間・年中無休の自動音声応答サービス、インターネットでお申し込みください。

①自動音声応答サービス ☎0800-700-2722(通話料無料) 携帯・PHSからもご利用いただけます。

ご利用には会員番号(16桁)と暗証番号(4桁)または生年月日(西暦で8桁)が必要です。

サービス番号 ①ポイント残高のご照会 ②失効予定ポイントのご照会(1年分) ③ポイント還元手続きのご請求 ④ポイント還元手続きの受付

●キャッシュバックコース 1,000ポイント=1,000円で、翌月お届けのご利用代金明細書の請求額と相殺いたします。(サービス番号④より受付できます)

●バラエティコース 1,000ポイントから商品と交換できます。(サービス番号③より商品メニュー一覧の掲載されている還元手続きをご請求ください。)

●トヨタファイナンス・マイレージプラン 1,000ポイント=400マイルでJALマイルと交換(JALマイレージバンクへ登録)できます。(サービス番号②より受付できます)

②インターネット

上記お問い合わせ先に記載のホームページアドレスよりログインください。

ログインは「全員ログイン」から、ログインID・パスワードを入力してください。

ご利用明細については、裏面をご覧ください。

ご利用 年月日	ご利用店名	ポ イン ト	ご利用 金額(円)	お支払 方法	今 回 数	今回ご請求 金額(円)	摘要
	XX-XXXX		米野 泰加 様				
23. 9. 7	レギュラー 25. 73		4400	① 1回払	1	4349	7号線豊栄インター (セルフ) 値引51円
23. 9. 14	レギュラー 25. 60		4378	① 1回払	1	4327	7号線豊栄インター (セルフ) 値引51円
23. 9. 27	レギュラー 24. 55		4100	① 1回払	1	4051	7号線豊栄インター (セルフ) 値引49円
	WEB割3円引/100L 7. 00					-21	
	** 今回ご利用金額合計 **		12878				
	** ご請求金額合計 **					12706	

◇『◎』印のご利用分をリボ払いに変更できます◇

※まとめて変更は自動音声応答サービス、ご利用明細単位の変更やお申込み期限(3ヶ月分)の確認は、インターネットが便利です。
 ※ボーナス1回払いは、自動音声応答サービス対象外。※最終日は19時迄
 ◆<https://www.noe.jxtg-group.co.jp/>

※ポイント:今回ポイント獲得対象のご利用に☆☆を表示。※お支払方法:お支払方法またはお支払回数を表示(ボ-1=ボーナス1回払い、ボ-2=ボーナス2回払い)。※今回回数:今回のお支払いが何回口かを表示。
 ※摘要:ボーナス払いのお支払い月など一部のご利用についてのご説明(海外でのご利用には現地通貨額・通貨略称・換算レート)を表示。◎は支払方法を変更できます。ただし一部ご要望にお応えできない場合がございます。

ご案内

お客様が獲得されたポイントは1,000ポイントから交換でき、しかもポイントは2年間有効。キャッシュバックやエアラインマイレージ、各種商品券、グッズ等からご自由にお遊びいただけます。この機会に是非「お得」を体感してみてください。

カードの紛失・盗難後の不正利用が増えています!

駐車中の車や、飲食店、電車内等でのカードの紛失・盗難による不正使用が、多発しております。カードの保管・管理には十分ご注意ください。また、カードの紛失・盗難に気づかれた際は、速やかに弊社までご連絡ください。

(注) 弊社課税取引以外のインボイスは、ご利用店舗での交付となります。

翌月一括払いを除き、商品の瑕疵や役務の未提供などを理由に支払を停止することができる場合があります。

支 出 伝 票

会 派 名	翔政会	議 員 名	米野泰加
支 出 年 度	令和5年度	整理番号 (項目別)	17
支 出 項 目	<input checked="" type="checkbox"/> 調査研究費 <input type="checkbox"/> 広聴費 <input type="checkbox"/> 資料作成費 <input type="checkbox"/> 事務所費 <input type="checkbox"/> 研修費 <input type="checkbox"/> 要請・陳情活動費 <input type="checkbox"/> 資料購入費 <input type="checkbox"/> 広報費 <input type="checkbox"/> 会議費 <input type="checkbox"/> 人件費		
実施年月日	令和5年9月1日 から 令和5年9月30日		
支出年月日	令和5年11月10日		
支 出 金 額	3,963 円		
支 出 先	株式会社NTTドコモ		
使 途 内 容	携帯電話代、光電話回線使用料		
備 考	9月使用料 (4721+7169)×1/3=3963円 11,890 円 × 1/3 = 3,963 円		
領収書貼付欄	(調査研究費)		

（兼お借入明細）



記号 お支払い金額(円) お預り金額(円) 備考

05-11-10 100 *39,211 Dカート/DCMX

表示	お払戻可能日時	
C-OOM	〇〇日の営業開始時刻から	「差引残高」欄に表示された金額
C-OON	〇〇日の13:10から	頭部に「-(マイナス印)」がある
C-OOE	〇〇日の15:10から	場合は、お借入残高を表します。

2023年11月10日のご利用代金明細表

2023年10月25日 発行

お名前	米野 泰加 様
お支払い日	2023年11月10日 (金)
お支払い合計額	39,211円
カスタマー番号 (サービス名称/ 加入・切替日)	██████████ dカード GOLD
	██████████

金融機関	████████████████████
支店	████████████████████
科目	████████████████████
口座番号	██████████ ***

お客様の個人情報保護のため、口座番号の下3桁を表示していません

各種ご照会・お申込みには会員番号が必要となりますので、お手元にカードをご用意の上、お問い合わせください。

翌月一括払いを除き、商品の種類又は品質に関して契約の内容に適合しない場合や、役務の未提供などを理由にお支払いを止めることができます場合があります。

ご利用日	ご利用店名	ご利用金額	支払区分	今回回数	お支払い金額	(お支払い総額)		(内手数料)		備考
						現地通貨額	略称	換算レート	換算日	
米野 泰加 様 ご利用分 ████████**-*****██████ (dカードiD)										
B#	23/09/30	ドコモご利用料金/iD 10月分				19,997	1	1	19,997	
<お支払い金額総合計>						39,211				

株式会社NTTドコモ
 東京都千代田区永田町2丁目 11番1号
 登録番号 関東財務局長第01421号

お問合せ先 お手元にカードをご用意のうえ、お手続きください。
 dカードゴールドデスク 0570-070-360 (午前10:00～午後8:00年中無休※)
 ※ ただし、午後6:00～午後8:00については、一部受付できない業務があります
 クレジット紛失盗難 0120-159-360 (24時間年中無休)

ご利用料金のご案内 (ドコモご利用分)

950-3102
新潟市北区島見町5003-7

郵便区内特別

NTTファイナンス



NTTファイナンス株式会社
〒108-0075 東京都港区港南1-2-70

米野 泰加 様



023102206023438366

00327

Webでのお問い合わせ先



発行年月日 2023年10月11日発行
発行会社 差出：NTTファイナンス (株)
東京都港区港南1-2-70
お問合せ先 0120-800-000/ドコモ
【還付先】
〒170 豊島区東池袋3-16-3
-0013 アーバンネット池袋ビル
社用コード T40051211009 00327 00152 00 Q
62 000000 1 1 23100301Q

日頃、NTTファイナンスをご利用いただきまして誠にありがとうございます。

(1 / 4 ページ)

お客様電話番号等 (BILLING NUMBER) お客様番号 (CUSTOMER NUMBER)	請求年月 (MONTH OF ISSUE)	ご利用金額 (TOTAL AMOUNT)	振替日 (TRANSFER DAY)
[REDACTED]	2023年10月ご請求分	24,037円	ご利用クレジット会社の 規約に基づく振替日

お知らせ

【NTTファイナンスからのお知らせ】

*** NTTグループ各社ご請求金額 ***

NTTドコモ分ご請求額 24,037円
(合計) 24,037円

詳細については、「ご請求内訳」をご覧ください。

【NTTドコモからのお知らせ】

*** 電話番号毎のご利用金額 (税込) ***

8,761円
円
7,169円

前月ご請求金額 27,756円(税込)

ポイントのお知らせ

2022年6月よりdポイントクラブのポイントプログラムが改定されました
街やネットのお店でのお買物や、ドコモの各種サービスでdポイントを
多く獲得いただくほどdポイントがたまりやすくなります。
詳しくはdポイントクラブサイトにてご確認ください。

お客様電話番号等 (BILLING NUMBER) お客様番号 (CUSTOMER NUMBER)	ご請求先氏名 (CUSTOMER NAME)
[REDACTED]	米野 泰加 様

ご利用クレジット会社 (CREDIT COMPANY)	カード会社会員番号 (MEMBER NUMBER OF THE CARD)
dカード (iD)	****-****-****-[REDACTED]

NTTファイナンス株式会社
〒108-0075
東京都港区港南1-2-70



T40051211009 00327 00152 00

お客様電話番号等 BILLING NUMBER	請求年月 MONTH OF ISSUE	2023年10月ご請求分
----------------------------	------------------------	--------------

ご請求内訳 (お客様番号 [REDACTED])

内訳項目 CHARGE BREAKDOWN BY CATEGORY (YEN)	金額 (円)	内訳金額 (円) AMOUNT (YEN)	請求内訳等詳細 DETAILS OF CHARGE BREAKDOWN	税区分 TAX
[合計請求額の請求内訳]			詳細は電話番号毎内訳をご覧ください。	
◇合計	24,037	24,037	合計 (回線請求分)	
<電話番号毎の請求内訳>				
◇基本使用料等 (計)	2,480	2,980	ご利用期間 (9/1~9/30)	
◇通話料・通信料 (計)	1,709	9	キガライト2	ステップ2: 1GB~3GB
◇その他ご利用料金等 (計)	103	100	(内訳) キガライト2	回線以上
◇消費税等相当額 (計)	429	429	(内訳) みんなドコモ割	
◇合計	8,761	8,761	(内訳) dカードお支払割	
			(内訳) spモード利用料	
			(参考) 高速通信ご利用データ量は	1.3G
			ドコモ光セット割	合 算
			Xi・SMS通信料	9月ご利用分
			かけ放題オプション定額料	合 算
			請求書発行手数料	10月請求分
			ユニバーサルサービス料/基本	1番号あたり2円のご請求となります
			電話リレーサービス料/基本	1番号あたり1円のご請求となります
			消費税等相当額 (合計)	合算表示の料金合計×10%
◇合計	8,761	8,761	合計	

NTTドコモからのお知らせ

●各種お申込み・お手続き、ご契約内容の確認などは、インターネットからできます。
 【スマートフォン】はdメニュー、【iモード】はiMenu、【PC】はドコモHPのマイドコモから「ドコモオンライン手続き」をご利用いただけます。

●弊社分請求額のうち、料金回収代行分は、NTTファイナンスへ請求事務を委託しています。

ユニバーサルサービス料について
 ユニバーサルサービス料は、ユニバーサルサービス (NTT東西の加入電話等) の提供を確保するために必要な費用の一部を通信事業者全体で電話番号数に応じて負担するユニバーサルサービス制度の趣旨に基づき、ご負担をお願いしている料金です。

T40051211009 00327 00152 00



お客様電話番号等 BILLING NUMBER	請求年月 MONTH OF ISSUE	2023年10月ご請求分
----------------------------	------------------------	--------------

ご請求内訳 (お客様番号 [REDACTED])

内訳項目 金額(円) CHARGE BREAKDOWN BY CATEGORY (YEN)	内訳金額(円) AMOUNT (YEN)	請求内訳等詳細 DETAILS OF CHARGE BREAKDOWN	税区分 TAX
		<NTTドコモからのお知らせ>	
		[REDACTED]	
◇基本使用料等 (計) 5,700	5,200	ご利用期間 (9/1~9/30) 戸建・タイプA/東 (参考) BIGLOBE利用 ドコモ光電話基本使用料	合 算 合 算 合 算
◇通話料・通信料 (計) 112	500	光電話番号: 025-255-2274	
◇その他ご利用料金等 (計) 706	112	国内通話料	合 算
	400	発信者番号表示	合 算
	200	ダブルチャネル	合 算
	100	追加番号	合 算
	2	ユニバーサルサービス料/基本	1 契約 1 番号あたり2円のご請求となります
	2	ユニバーサルサービス料/基本 (追加番号)	1 番号あたり2円のご請求となります
	1	電話リレーサービス料/基本	1 番号あたり1円のご請求となります
	1	電話リレーサービス料/基本 (追加番号)	1 番号あたり1円のご請求となります
◇消費税等相当額 (計) 651	651	消費税等相当額 (合計)	合算表示の料金合計×10%
◇合計 7,169	7,169	合計	
		<NTTドコモからのお知らせ>	
		[REDACTED]	

支 出 伝 票

会 派 名	翔政会	議員名	米野泰加
支 出 年 度	令和5年度	整理番号 (項目別)	18
支 出 項 目	<input checked="" type="checkbox"/> 調査研究費 <input type="checkbox"/> 広聴費 <input type="checkbox"/> 資料作成費 <input type="checkbox"/> 事務所費 <input type="checkbox"/> 研修費 <input type="checkbox"/> 要請・陳情活動費 <input type="checkbox"/> 資料購入費 <input type="checkbox"/> 広報費 <input type="checkbox"/> 会議費 <input type="checkbox"/> 人件費		
実施年月日	令和5年5月2日 から 令和6年3月31日		
支出年月日	令和5年11月21日		
支 出 金 額	2,000 円		
支 出 先	雪椿の会		
使 途 内 容	年会費		
備 考	雪椿の会(会費期間1月～12月、任期開始5月～12月の8カ月分) $3,000 \text{ 円} \times \frac{2}{3} = 2,000 \text{ 円}$		
領収書貼付欄	(調査研究費)		

領 収 書

米野泰加 様 令和5年11月21日

金3,000円

但し 雪椿の会 年会費として
上記のとおり領収いたしました

新潟市中央区新光町15-5
保守系女性議員の会 雪椿の会

事務局長 高見 美加

TEL. 025(285)5[REDACTED]
FAX. 025(285)0248

新潟県保守系女性議員の会「雪椿の会」規約

第1章 総則

- 第1条 本会の名称を雪椿の会と称し、事務局を新潟県に置く。
- 第2条 本会は新潟県に在住する現職保守系各級女性議員をもって組織する。
- 第3条 本会は、県内外の政策に対する理解を深めつつ、守るべきものを守りながら新しい新潟県を女性の目線から切り拓くことを目的とし、事業として研修会の開催や各機関への要望等を行う。

第2章 役員及び任務

- 第4条 本会に次の役員を置く。
- (1) 会長 1名
 - (2) 事務局長 1名
 - (3) 地区幹事 若干名
 - (4) 会計監査 若干名
- 第5条 会長は、本会を代表して会を代表し、会務を総括する。
事務局長は、会長を補佐し会長が支障ある時は職務を代行する。
地区幹事は、地区の会務を執行する。
会計監査は、本会の会計の監査に当たるものとする。
- 第6条 会長、事務局長は総会において選任する。
地区幹事、会計監査は会長の指名により決定される。
- 第7条 役員の任期は総会を基点に2年とし、再任を妨げない。

第3章 機関

- 第8条 総会は会員をもって構成し、毎年1回これを開催する。
なお特別緊急な事項で総会を開く暇がない時は、前記の役員による役員会をもって総会に代えることができる。

第4章 その他

- 第9条 本会の運営は、会員から徴収する年3,000円の会費をもってあてる。
- 第10条 本会の会計年度は、毎年1月1日から12月31日までとする。
- 第11条 本会に入会しようとする者は、入会申込書を会長に届け出なければならない。
- 第12条 本会を退会しようとする者は、退会届を会長に届け出なければならない。
- 第13条 本会員として不適当と認める者は、役員会の決議により除名することができる。
- 第14条 本会則の改廃は、総会において決定する。

附 則

本規約は令和3年3月27日から実施する

支 出 伝 票

会 派 名	翔政会	議員名	米野泰加
支 出 年 度	令和5年度	整理番号 (項目別)	19
支 出 項 目	<input checked="" type="checkbox"/> 調査研究費 <input type="checkbox"/> 広聴費 <input type="checkbox"/> 資料作成費 <input type="checkbox"/> 事務所費 <input type="checkbox"/> 研修費 <input type="checkbox"/> 要請・陳情活動費 <input type="checkbox"/> 資料購入費 <input type="checkbox"/> 広報費 <input type="checkbox"/> 会議費 <input type="checkbox"/> 人件費		
実施年月日	令和5年10月11日 から 令和5年10月24日		
支出年月日	令和5年12月4日		
支 出 金 額	2,359 円		
支 出 先	太陽鋳油株式会社		
使 途 内 容	ガソリン代		
備 考	10月使用料合計 $7,079 \text{ 円} \times \frac{1}{3} = 2,359 \text{ 円}$		
領収書貼付欄	(調査研究費)		

（兼お借入明細）



記号 お支払い金額(円) お預り金額(円) 備考

05-12-04 100 ◦ *7,779 トヨタファイナンス.カ

表示	お払戻可能日時	
C-OOM	〇〇日の営業開始時刻から	「差引残高」欄に表示された金額
C-OON	〇〇日の13:10から	頭部に「-(マイナス印)」がある
C-OOE	〇〇日の15:10から	場合は、お借入残高を表します。

カードご利用代金明細書兼請求書
 なお、弊社課税取引がある場合、インボイスにかえさせていただきます。
 950-3102

新潟県 新潟市 北区 島見町5003-7

米野 泰加 様

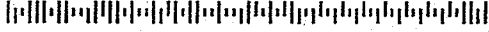

000000 DDDDDDDDD

064134613319293632 02210587#

トヨタファイナンス株式会社
 135-0016
 東京都江東区東陽6丁目 3番2号イースト21タワー

東海財務局長(1-2)第00172号
 登録番号 T8010601027383

お問い合わせ先 ※お問い合わせの際はお手元にカードをご用意ください。

ご請求に関するお問い合わせ先 9:00~17:00 (土日祝日・年末年始を除く)

●インフォメーションデスク TEL 03-5617-2577

※お問い合わせは本人会員さまからお願います。電話番号のおかけ間違いにご注意ください。

各種お問い合わせ先 <24時間・年中無休>

[ホームページアドレス] <https://tscubic.com>

[自動音声応答サービス] ●資料請求サービス フリーコールTEL 0800-700-2733

携帯・PHSからもご利用いただけます。

(一部ご利用いただけないお電話・機種がございます。)

カードの紛失・盗難のご連絡 <24時間・年中無休> TEL 052-239-2811

規約・規定集に「支払金合計」と記載がある場合は、「支払総額」に変更します。

2023年11月15日発行 1 / 2ページ

いつもご利用いただきまして誠にありがとうございます。
 今回のご利用明細をご案内申し上げます。
 ※11月1日以降の支払方法変更・繰上返済入金分・返品分等につまましては本明細には反映されておりませんのでご了承ください。

お支払日	2023年12月 4日
ご請求金額合計	7,779円

本カード契約以外に同一支払日・支払口座の弊社ご契約がある場合、原則、まとめて口座よりお引落しさせていただきます。契約毎のお引落しをご希望の場合はお手続きが必要となります。下記ご指定口座よりお支払日にお引落しいたします。お引落日前日にご用意下さい。

ご利用のカード名称/カード会員番号 (V:Visa J:JCB)	
ENEOSカード S レギュラー/J [REDACTED] XX-XXXX-[REDACTED]	
金融機関	[REDACTED]
支店	[REDACTED]
口座番号	[REDACTED] XXX
口座名義	米野 泰加 様

個人情報保護の観点から、口座番号及びカード会員番号の一部を非表示しております。

ご利用可能枠	金利・手数料率	合計可能枠
カード利用可能枠	[REDACTED]	[REDACTED]
内カード割賦枠	[REDACTED]	[REDACTED]
カードローン	[REDACTED]	[REDACTED]

※合計可能枠は、お持ちのすべての当社発行カードのうち最も高い可能枠を表示しております。※カード割賦枠は、リボルビング払い・回数指定分割払い・2回払い・ボーナス1回払い・ボーナス2回払いを合計した金額になります。※2回払い、ボーナス1回払いについては、手数料がわかりません。

**インボイス制度開始に伴う
 ご利用代金明細書の変更について**

令和5年10月1日より開始されるインボイス制度(適格請求書等保存方式)に伴い、弊社は適格請求書発行事業者として同10月ご請求分までにご利用代金明細書をインボイス制度に対応した形式に変更いたします。

詳しくはTS CUBIC WEBサイトでご確認ください。
<https://tscubic.com>

**ENEOS CARDポイントプログラム
 交換方法のご案内**

たまったポイントは1000ポイント以上1000ポイント単位でキャッシュバックやカタログギフトなどの商品と交換できます♪ ENEOSカードアプリ・WEBなどで、総保有ポイントの確認、ポイント交換のお手続きが可能です。ぜひご利用ください。

詳細についてはENEOS株式会社ホームページよりご確認ください。
<https://www.eneos.co.jp/>
 個人のお客様→サービスステーション→カード情報→ENEOSカードCPS

このカードのポイント明細

下記の表は、右上記載の発行月を当月とした表記となっております。

前月ポイント残高	当月獲得ポイント	還元ポイント	当月失効済ポイント	ボーナスポイント	他調整ポイント	ポイント残高
[REDACTED]	[REDACTED]	[REDACTED]	[REDACTED]	[REDACTED]	[REDACTED]	[REDACTED]

ポイントの内訳や獲得・利用状況、その他ポイントの詳細についてはホームページでご確認いただけます。お電話でもお問い合わせを承ります。

失効予定ポイント	12月5日	1月5日	2月5日
[REDACTED]	[REDACTED]	[REDACTED]	[REDACTED]

ポイント還元手続きのご案内

★還元手続きはぜひ24時間・年中無休の自動音声応答サービス、インターネットでお申し込みください。

①自動音声応答サービス ☎0800-700-2722(通話料無料) 携帯・PHSからもご利用いただけます。

ご利用には会員番号(16桁)と暗証番号(4桁)または生年月日(西暦で8桁)が必要です。

サービス番号 ①ポイント残高のご照会 ②失効予定ポイントのご照会(1年分) ③ポイント還元手続きのご請求 ④ポイント還元手続きの受付

●キャッシュバックコース 1,000ポイント=1,000円で、翌月お届けのご利用代金明細書の請求額と相殺いたします。(サービス番号④より受付できます)

●バラエティコース 1,000ポイントから商品と交換できます。(サービス番号③より商品メニュー一覧の掲載されている還元手続きをご請求ください。)

●トヨタファイナンス・マイルージプラン 1,000ポイント=400マイルでJALマイルと交換(JALマイル→JALマイルバンクへ登録)できます。(サービス番号④より受付できます)

②インターネット

上記お問い合わせ先に記載のホームページアドレスよりログインください。

ログインは 会員ログイン から、ログインID・パスワードを入力してください。

ご利用明細については、裏面をご覧ください。

ご利用年月日	ご利用店名	ポイント	ご利用金額(円)	お支払方法	今回回数	今回ご請求金額(円)	摘要
231011	レギュラー XX-XXXX		30.00	米野 泰加 様 4770	① 1回払	1	4710 7号線豊栄インター (セルフ) 値引60円
231024	レギュラー		15.79	2400	① 1回払	1	2369 7号線豊栄インター (セルフ) 値引31円
	** 今回ご利用金額合計 **		7870				
	** ご請求金額合計 **					7779	

◇計画的なお支払には『リボ払い』が便利
 高額の買い物をしたときも、たくさん買い物をしたときもリボ払い
 ならお支払はほぼ一定。お買物のあとでもリボ払いに変更できます
 ※お支払コースの変更はファイナンスデスクで承ります
 ※リボ払いのご利用は当社所定の手数料がかかります。

※ポイント:今回ポイント獲得対象のご利用に☆☆を表示。※お支払方法:お支払方法は①お支払回数を表示(ボー1=ボーナス1回払い、ボー2=ボーナス2回払い)、※今回回数:今回のお支払いが何回目かを表示、※摘要:ボーナス払いのお支払い月など一部のご利用についてのご説明(海外でのご利用には現地通貨額・通貨略称・換算レート)を表示。◎は支払方法を変更できます。ただし一部ご要望にお応えできない場合がございます。

ご案内
 お客様が獲得されたポイントは1,000ポイントから交換でき、しかもポイントは2年間有効。キャッシュバックやエアラインマイル、各種商品券、グッズ等からご自由にお選びいただけます。この機会に是非「お得」を体感してみてください。

カードの紛失・盗難後の不正利用が増えています!
 駐車中の車や、飲食店、電车内等でのカードの紛失・盗難による不正使用が、多発しております。カードの保管・管理には十分ご注意ください。また、カードの紛失・盗難に気づかれた際は、速やかに弊社までご連絡ください。

(注) 弊社課税取引以外のインボイスは、ご利用店舗での交付となります。

翌月一括払いを除き、商品の瑕疵や役務の未提供などを理由に支払を停止することができる場合があります。

支 出 伝 票

会 派 名	翔政会	議員名	米野泰加
支出年度	令和5年度	整理番号 (項目別)	20
支出項目	<input checked="" type="checkbox"/> 調査研究費 <input type="checkbox"/> 広聴費 <input type="checkbox"/> 資料作成費 <input type="checkbox"/> 事務所費 <input type="checkbox"/> 研修費 <input type="checkbox"/> 要請・陳情活動費 <input type="checkbox"/> 資料購入費 <input type="checkbox"/> 広報費 <input type="checkbox"/> 会議費 <input type="checkbox"/> 人件費		
実施年月日	令和5年10月1日 から 令和5年10月31日		
支出年月日	令和5年12月11日		
支出金額	3,983 円		
支出先	株式会社NTTドコモ		
使 途 内 容	携帯電話代、光電話回線使用料		
備 考	10月使用料 (4834+7117)×1/3=3983円 11,951 円 × 1/3 = 3,983 円		
領収書貼付欄	(調査研究費)		

[Redacted]

(兼お借入明細)



記号	お支払い金額(円)	お預り金額(円)	備考
○ 05-12-11 100	*70,300	Dカード/DCMX	電話料 170



表示	お払戻可能日時	
C-OOM	〇〇日の営業開始時刻から	[差引残高]欄に表示された金額 頭部に「-(マイナス印)」がある 場合は、お借入残高を表します。
C-ONN	〇〇日の13:10から	
C-OOE	〇〇日の15:10から	

ご利用料金のご案内 (ドコモご利用分)

950-3102
新潟市北区島見町5003-7

郵便区内特別

NTTファイナンス



NTTファイナンス株式会社
〒108-0075 東京都港区港南1-2-70

発行年月日 2023年11月12日発行
発行会社 差出：NTTファイナンス(株)
東京都港区港南1-2-70
お問合せ先 0120-800-000/ドコモ
【速付先】
〒170 豊島区東池袋3-16-3
-0013 アーバンネット池袋ビル
社用コード T40051211009 01195 00554.00 Q
82 000000 11 23110301Q

米野 泰加 様



023112206025687410

01195

Webでのお問い合わせ先



日頃、NTTファイナンスをご利用いただきまして誠にありがとうございます。

(1 / 4 ページ)

お客様電話番号等 (BILLING NUMBER) お客様番号 (CUSTOMER NUMBER)	請求年月 (MONTH OF ISSUE)	ご利用金額 (TOTAL AMOUNT)	振替日 (TRANSFER DAY)
[REDACTED]	2023年11月ご請求分	16,541円	ご利用クレジット会社の 規約に基づく振替日

お知らせ

【NTTファイナンスからのお知らせ】-----
*** NTTグループ各社ご請求金額 ***
NTTドコモ分ご請求額 16,541円
(合計) 16,541円
詳細については、「ご請求内訳」をご覧ください。

前月ご請求金額 24,037円(税込)

【NTTドコモからのお知らせ】-----
*** 電話番号毎のご利用金額 (税込) ***

4,834円
[REDACTED]円
[REDACTED]円
7,117円

ポイントのお知らせ

2022年6月よりdポイントクラブのポイントプログラムが改定されました
街やネットのお店でのお買物や、ドコモの各種サービスでdポイントを
多く獲得いただくほどdポイントがたまりやすくなります。
詳しくはdポイントクラブサイトにてご確認ください。

お客様電話番号等 (BILLING NUMBER) お客様番号 (CUSTOMER NUMBER)	ご請求先氏名 (CUSTOMER NAME)
[REDACTED]	米野 泰加 様

ご利用クレジット会社 (CREDIT COMPANY)	カード会社会員番号 (MEMBER NUMBER OF THE CARD)
dカード (iD)	****-****-****-[REDACTED]

NTTファイナンス株式会社
〒108-0075
東京都港区港南1-2-70



T40051211009 01195 00554 00



お客様電話番号等 BILLING NUMBER	請求年月 MONTH OF ISSUE	2023年11月ご請求分
----------------------------	------------------------	--------------

ご請求内訳 (お客様番号 [REDACTED])

内訳項目 金額(円) CHARGE BREAKDOWN BY CATEGORY (YEN)	内訳金額(円) AMOUNT (YEN)	請求内訳等詳細 DETAILS OF CHARGE BREAKDOWN	税区分 TAX
5,700	5,200	戸建・タイプA/東 (参考) BIGLOBE利用	合 算
	0		合 算
◇通話料・通信料 (計)	500	ドコモ光電話基本使用料	合 算
64	64	国内通話料	合 算
◇その他ご利用料金等 (計)			
706	400	発信者番号表示	合 算
	200	ダブルチャンネル	合 算
	100	追加番号	合 算
	2	ユニバーサルサービス料/基本	合 算
	2	ユニバーサルサービス料/基本 (追加番号)	合 算
	1	電話リレーサービス料/基本	合 算
	1	電話リレーサービス料/基本 (追加番号)	合 算
◇消費税等相当額 (計)			
647	647	消費税等相当額 (合計)	合算表示の料金合計×10%
◇合計			
7,117	7,117	合計	
		<NTTドコモからのお知らせ>	
		[REDACTED]	

支 出 伝 票

会 派 名	翔政会	議員名	米野泰加
支 出 年 度	令和5年度	整理番号 (項目別)	21
支 出 項 目	<input checked="" type="checkbox"/> 調査研究費 <input type="checkbox"/> 広聴費 <input type="checkbox"/> 資料作成費 <input type="checkbox"/> 事務所費 <input type="checkbox"/> 研修費 <input type="checkbox"/> 要請・陳情活動費 <input type="checkbox"/> 資料購入費 <input type="checkbox"/> 広報費 <input type="checkbox"/> 会議費 <input type="checkbox"/> 人件費		
実施年月日	令和5年10月30日 から 令和5年10月31日		
支出年月日	令和5年12月22日		
支 出 金 額	34,760 円		
支 出 先	新潟交通株式会社		
使 途 内 容	高岡視察研修費用		
備 考	歴史と文化のまちづくり推進議員連盟・視察(ホテル宿泊 ホテル代13,000円+バス往復料金21,760円)		
領収書貼付欄	(調査研究費)		

領 収 書 No. 005590

令和 5 年 12 月 12 日

米野子 泰加 様

下記金額正に領収致しました

¥ 34,760

12/30-31 向付印紙費用として

新潟市 丁目6番1号
新潟交通株式会社
登録番号 T7110001003728



発行所

販売企画課

内 訳

税率	税抜金額	¥ 31,600
10%	消費税額	¥ 3,160
税率	税抜金額	¥
%	消費税額	¥

経理46. B 6. 扱

取扱者印なきものは無効

NO. 533892

令和5年11月30日

米野 泰加 様

2023/10/30~31

歴史と文化のまちづくり推進議員連盟

高岡研修費用

11名宿泊 1名日帰り

T7110001003728

新潟交通株式会社

販売企画課 販売推進課係

新潟市中央区万代1-6-1

代表取締役社長 星野 佳人

Tel 025-246-6366

担当

ご旅行費用請求書

基本費用	単価	数量	金額	摘要
交通費負担額(貸切バス一式)	10,880	2	21,760	250,160/23名≒10,880円/片道ベース
宿泊代金	13,000	1	13,000	ニューオータニ高岡
小 計			34,760	
その他経費	単価	数量	金額	摘要
小 計			0	
合計金額			34,760	
合計金額			¥34,760	

この度は弊社をご利用いただき誠にありがとうございます。
上記の通りご請求させていただきます。何卒よろしくお願いいたします。

消費税10%課税対象	
税抜き	¥31,600
消費税	¥3,160

◆振込口座: [Redacted]
新潟交通株式会社 販売推進係(ニイガタコウツウ. カ ハンバイスイシンガカリ)

《発行責任者及び担当者》

	役職	氏名	電話連絡先
発行責任者	課長	[Redacted]	025-246-6366
担当者		[Redacted]	025-246-6366

※クレジットカード決済の場合はバスセンター内店舗にて決済をお願いします。
(くれよん万代 営業時間 10:00~17:00 水曜定休)

※現金の場合: 翔政会([Redacted])に会期中にお預けください。期限12月22日(金曜日)(領収書は後日)

歴史と文化のまちづくり推進議員連盟 様

2023年10月30日(月)~31日(火) 北陸歴史まちづくりサミット参加 【1泊2日】

新潟交通株式会社 販売推進係

新潟市中央区万代 1-6-1 担当

TEL FAX025-246-6244

期 日	御 旅 程
10/30 (月)	<p>新潟市役所旧分館脇 — 新潟西 IC = 巻潟東 IC(駐車場) = 米山 SA =</p> <p>13:30 14:00 14:50~15:00</p> <p>有磯海 SA = 小杉 IC — 高岡(泊)</p> <p>16:25~40 17:30 頃</p> <p>■宿泊:ニューオータニ高岡 TEL0766-26-1111</p>
10/31 (火)	<p>◆高岡大仏 (ホテルから徒歩 5 分 350m)自由見学</p> <p>◆高岡市観光協会(ボランティアガイドによる市内視察)09:30~12:00</p> <p>ホテル — 瑞龍寺(駐車場にてガイドと合流) — 山町筋(土蔵造りの町並み) —</p> <p>9:20 9:30 ※観光駐車場にてガイドと合流</p> <p>—高岡市内(昼食休憩) — 高岡市生涯学習センター(ウイングウイング高岡内)</p> <p>12:00~13:10 13:30/14:00~17:00</p> <p>海鮮問屋 柿の庄 ◆第 2 回北陸歴史まちづくりサミット(参加)</p> <p>TEL0766-28-0003 ※バス待機可能か?</p> <p>— 小杉 IC =<適宜休憩 247 km 3H30 程度>= 巻潟東 IC(駐車場) = 新潟西 IC</p> <p>20:30</p> <p>— 市役所旧分館脇</p> <p>21:00 頃</p>



ホテル ニューオータニ高岡

〒933-0035 富山県高岡市新横町1番地

TEL 0766-26-1111(代表)

FAX 0766-25-1710

視 察 (出 張) 報 告 書

令和5年11月1日

新潟市議会議長様

氏名 米野泰加

下記のとおり、視察(出張)が終了したので報告します。

視 察 議 員	小野 清一郎議員 小野 照子議員 西脇 厚議員 米野 泰加議員 小山 進議員 高橋 聡子議員 串田 修平議員 小柳 聡議員 小林 裕史議員 野口 光晃議員 小泉 仲之議員 幸田 健太議員
期 間	令和5年10月30日(月)～令和5年10月31日(火) 実施日 令和5年10月13日(土) 12:00～17:45
視 察 先	富山県高岡市
視 察 用 務	(1) 瑞龍寺、山町筋における観光ボランティアガイドの役割について (2) 金屋のまちづくり活動について (3) 北陸歴史まちづくりサミット
視察先面会者	別紙
概要及び所見	別紙

視 察 報 告

■瑞龍寺・山町筋について

視察日時 令和5年10月31日 9:30~11:00

視察事項 瑞龍寺・山町筋における観光ボランティアガイドの役割について

視察箇所 瑞龍寺 山町筋

視察面会者 観光ボランティア「保与の会」代表 [REDACTED] 氏、[REDACTED] 氏

1、視察概要

- ・富山県高岡市は人口約16万人、富山県西部に位置する、富山市に次ぐ富山県第二の都市である。高岡市には、瑞龍寺、勝興寺の二つの国宝があり、その他、重要伝統建造物群保存地区の指定がなされた山町筋、金屋町、吉久といった歴史的な町並みの遺産を有している。
- ・歴史的な遺産、建造物を現在の観光に活かすべく活動する観光ボランティアガイドがおり、当日は、瑞龍寺や山町筋の歴史的なことや現在の様子といったまちの話をお聞きしながらガイドをしてもらった。
- ・ボランティアガイドである「保与の会」は、高岡市外からの観光客や修学旅行生のガイドはもちろん、高岡市の歴史や文化における素晴らしさを伝え、まちの良さを多くの方から知っていただく活動を行っている。現在の会員数24名、約30年前、地元の魅力を再発見する活動からはじまり、発展し地域の魅力を発信するガイド団体となる。ガイド技術の向上、知識を深めるための研修会を定期的に行っている。
- ・瑞龍寺は、加賀藩2代藩主である前田利長公の菩提をとむらうため三代藩主利常によって建立された寺であるとされる。広大な敷地内に、本堂と左右対称となるように、山門や仏殿・法堂などが長い回廊でつながっている。建物の中には、トイレの神様とされる「烏枢沙摩明王」が祀られている。時期によっては境内がライトアップされるなど、多くの観光客にとって歴史的な重厚感と見ごたえのある存在となっている。
- ・山町筋では、古くより高岡の商業が栄えたまちであり、1900年の大火の復興に際し、防火構造である土蔵造り主屋が建てられたとされる。それらの土蔵造りが主屋に混じり、洋風建築の赤レンガづくりの銀行や、洋風建築のモダンさと取り入れた建物など、特色ある歴史的な景観となっている。建物の中には、源氏香を屏のデザインとしていたものがあったり、和と洋が混ざったレトロな町並みであった。建物は、住宅として住んでいる場合や、店舗や事務所として使われるなど、活用されている状況があった。

2, 今後の展望と課題

- ・保与の会について、まちを多くの方から知っていただく、興味をもっていただくという点で、広報としての機能があるが、現在は新規会員が少なく、会員全体が高齢化していることが課題とされる。
- ・山町筋のレトロな建物は、防火構造のつくりではあるものの、建物自体は木造減築が多く災害への懸念や、建物の維持という点や、維持するための後継者といった点においても課題があるとされる。

3, 所見

- ・瑞龍寺は、敷地の広さや国宝とされる建築物であることから、圧倒される見ごたえであった。前田家や織田家にゆかりのある寺であることから、まちの歴史を肌身で感じられるものであり、文化的な側面のみでなく、歴史の愛好家に限らず、観光資源としての意義もあると感じた。
- ・瑞龍寺の近くの通りは石畳であり、寺の敷地のみならず、駐車場から寺へ向かう道までも、景観への配慮が施され、周辺の一部となった整備がなされ、観光としての意識がとても強く、本市においても、交流人口の拡大を考える上では、参考にあると考える。
- ・山町筋については、古い固有の町並みをうまく活かしていた。メインとなる通りでは、電線が地中化され、建物の模様のあるレンガや建築様式が見やすいように整備されていた。ここに来た人たちが写真を撮りたいと感じたり、懐かしい雰囲気から、行ってみたい景観づくりとなっており、新潟市においても、昔ならではの建物が残る地域に、このような保存がとれないものか、観光資源として活かせるのでないかと考える。

4, 写真

(瑞龍寺)

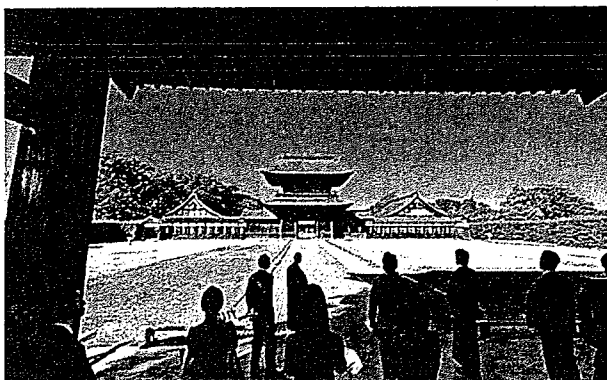

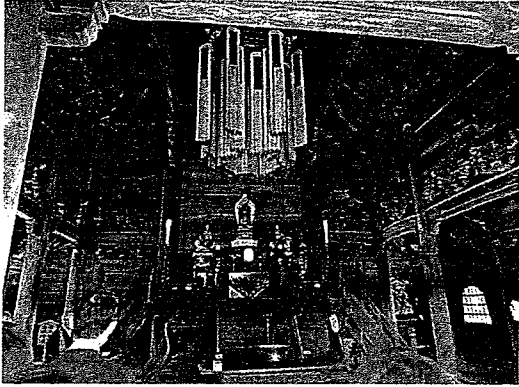

(山町筋)

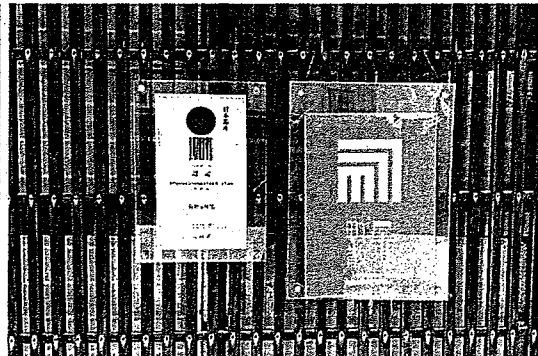
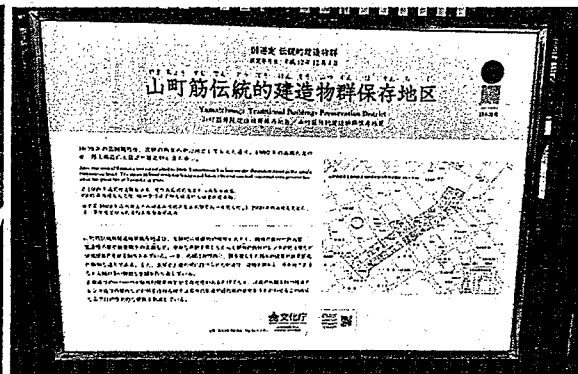

■金屋町について

視察日時 2023年10月31日(火) 11:50~12:30

視察事項 金屋のまちづくり活動について

視察会場 高岡市 金屋鋳物師町交流館

視察面会者 NPO 法人金屋町元気プロジェクト 理事長 加藤 昌宏 氏

1、視察概要（金屋町の概要）

- ・金屋町は、慶長14年(1609年)に加賀藩二代目藩主である前田利長公が、隠居城として高岡城に入城された城下町である。
- ・銅器やアルミ産業の基礎を築いた鋳物発祥の地とされる。平成24年には、鋳物師町として国の重要伝統的建造物群保存地区に選定された。
- ・古き町並みを残しながら、地域住民の住みやすいまち、訪問したくなるまち、住みたくなるまちを目指して「金屋町元気プロジェクト」が開始され、まちへの移住、定住促進、空き家活用が進められている。
- ・金屋町では、まちの持続可能な運営を目指して、平成23年には金屋町7町統合を成している。

2、金屋町の現在までの経緯 ～金屋町まちづくり推進協議会とまちづくり～

- ・昭和55年に、北越銀行金屋町支店を買収し、金屋町公民館が設立されている。同時に、現在は場所を変えて高岡市鋳物資料館となっている鋳物資料館が開設された。当時、市はここに循環バスを通すと計画していたが、住民による大反対が生じた。その際、まちなみを守る会を発足し、住民が主体となって市と折衝し、住民バスの計画はなくなった。
- ・金屋町まちづくり推進協議会は昭和57年発足し、町民全員がメンバーとなった。
- ・高岡市の都市計画事業として、金屋町の道路が無電柱化と消雪装置のある石畳工事が昭和58年に始まり、平成3年に完成となった。
- ・昭和59年には、鳳鳴橋の改修時に鳳凰像一対が設置され、その後、昭和62年、家の新築や改修時には町並みに合わせるといった「金屋町まちづくり憲章」が作成された。
- ・平成元年に金屋町緑地公園が完成され、「町並みを考える藤グループ」が公園の清掃活動を目的に平成9年に発足され、観光協会から町の案内を依頼によるガイドが開始された。

- ・平成 11 年には、郷土を学ぶために「金屋学講座」を開講し、同年に「金屋町七ヶ町散策マップ」が作成され、まちの広報に力が注がれた。その後、平成 22 年に金屋町通信を発行にも至っている。
- ・平成 24 年には、国の重要伝統的建造物群保存地区に選定され、観光資源としても、このまちに住む人たちにとっても貴重な住環境としての位置づけとなっている。
- ・現在までには、さまのこフェスタ in 金屋町（平成 13 年～19 年）、金屋町楽市 in さまのこ（平成 20 年～29 年）、ミラレ金屋町（平成 30 年～）、御印祭（平成 20 年～）といった様々なイベントが行われている。
- ・インバウンドを狙った中国語、韓国語、英語などの語学の研修や、おもてなし外国語冊子の制作（平成 24 年～）といったものが行われている。

3, 今後の展望・課題

- ・今後の展望としては、鋳物師町工場の設置や、空き家、空き地対策と活力あるまちづくり、観光駐車場の整備、観光と「生活している町」との両立を考えることとされる。現在、これらの問題に立ち向かうため、「金屋町元気プロジェクト」を平成 25 に発足させ、平成 28 年に NPO 法人として、県や市の支援を受けながら活動を行っている。
- ・ホームページを作成するとともに、居住体験宿泊施設「さまのこハウス」を設置、富山大学芸文学部とコラボして、空き家対策とまちづくりへの取組を積極的に行っている。
- ・住みよい街づくりを目指した、高齢者や障がい者のための生活サポートを進めることで、多様性を受け入れ、誰にも優しい街づくりを進めている。

4, 所見

- ・国の重要伝統的建造物群保存地区に選定されていることもあり、金屋町の古く懐かしいような町並みを残しながら、新しい試みを行うまちであった。鋳物の街ということもあり、石畳の道には、銅で出来た星やハートの形のものが混ぜられ、訪れた人が道を単に歩くのではなく、建物も、足もとも、ワクワクしながらハートの石や星の形の鋳物を探す楽しみを盛り込む工夫があった。

- ・まちに盛り込んだ工夫だけでなく、住民主体のまちづくりと保存への意識の高さは、一市民として見習うべき点と感じた。まちを残すために住民によって努力するのみではなく、人種を問わず、外から人を巻き込み、皆で作り上げようとする姿勢が感じられる取組みが多くあった。
- ・多様な方法で、定住人口の拡大のみならず、関係人口、交流人口といった多様な入り口から、まちを維持しようとする努力は、本市も取り入れ良いくべき要素と考える。

5, 視察の様子

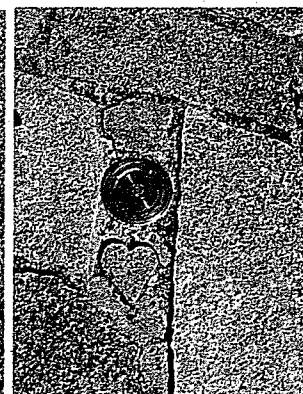
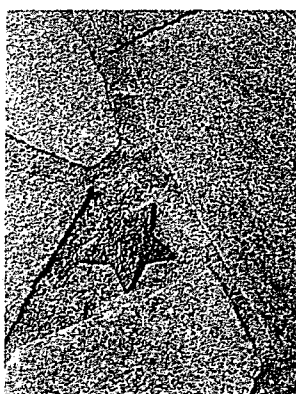
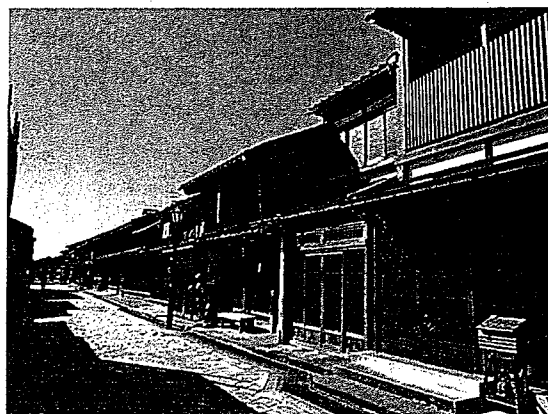

■北陸歴史まちづくりサミット

視察日時 令和5年10月31日 14:00～17:00

視察事項 北陸における歴史まちづくりについて

視察箇所 高岡市生涯学習センター4階ホール（ウイング・ウイング高岡）

視察対応者 （プレゼンター）加賀市長 宮元 陸氏

基調講演：

地域文化総合研究所 代表・北陸大学 非常勤講師 長谷川 孝徳氏

パネルディスカッション：

（コーディネーター）金沢市長 村山 卓氏、村上市長 高橋 邦芳氏、

佐渡市長 渡辺 竜五氏、加賀市長 宮元 陸氏、高岡市 角田 悠紀氏

1. 事業概要

- ・北陸の歴史まちづくり先進都市（石川県金沢市、新潟県村上市、新潟県佐渡市、石川県加賀市、富山県高岡市）の首長が一堂に会し、歴史まちづくりの推進に向けて、ノウハウの共有や、国や都市間での連携などについて意見を交わす「第2回北陸歴史まちづくりサミット」を開催する。新規認定都市の加賀市を紹介するほか、金沢市、村上市、佐渡市、加賀市、高岡市の市長が「アフターコロナにおける歴史まちづくり」をテーマにパネルディスカッションを行った。
- ・歴史まちづくり計画が国の認定を受けている高岡、金沢、加賀、新潟県村上、同佐渡の5市の市長がアフターコロナや北陸新幹線延伸を見据え、歴史の風情を生かしたまちづくりのノウハウを共有した。そして、市民が一丸となり、それぞれの市が連携して歴史的風致の維持に取り組むことを申し合わせた。この度のサミットは3年ぶりに開かれ、2021年に歴史まちづくり計画が認定された加賀市が初参加した。
- ・パネルディスカッションは角田悠紀高岡市長、村山卓金沢市長、宮元陸加賀市長、高橋邦芳村上市長、渡辺竜五佐渡市長が登壇し、それぞれの取り組みを語った。角田高岡市長は、加賀藩前田家2代前田利長が築城した高岡城跡である高岡古城公園の景観整備へ、市民らの支援を募っていることを紹介し「何をやろうとしているかを分かりやすくして、市民の共感を呼ぶことが大事だ」と語った。村山金沢市長は、来春の北陸新幹線敦賀延伸に向け「サミット参加市や福井と連携し、地域の経済効果を高めたい」と述べた。
- ・基調講演では、地域文化総合研究所代表で北陸大非常勤講師の長谷川孝徳氏が、雪が多い北陸の気象や食文化も含め、風土に合わせたまちづくりが必要だと説明した。

2, 今後の課題と展望

- ・第1回目は金沢市で開催され、各認定都市が歴史まちづくりを推進し、個性や魅力にあふれる元気なまちを創り上げていくことを祈念している。4市長より「今後さらに市民と行政の協働により、先人から受け継がれてきた歴史的風致を保全、活用するとともに新たな価値を創出するなど、より魅力あふれるまちづくりに積極的に取り組んで行く」といったサミット宣言がなされている。
- ・今後も、北陸の交流を深め、情報を交換し、まちの発展を目指すとする。

3, 所見

- ・サミットでは、北陸特有の気候や風土、地域文化というものが都市の事例を交えて紹介され、北陸に生きる者として、改めてどのような町並みが望ましいのか学ぶことが多くあった。
- ・コロナ禍を経た今、それぞれの地域がもつ固有のまちなみ、歴史、伝統といったものをどのように継承し、また、観光資源としても、居住地としても選ばれるまちとするためには、本市においても歴史的な建造物や伝承される祀り事があり、地域で続けてきたものに、光を当てるような取り組みが必要だと感じた。外に発信することはもちろん、市内においても認識を深め保存する必要性や誇りを育くむことが必要と思われる。

4, 視察の様子

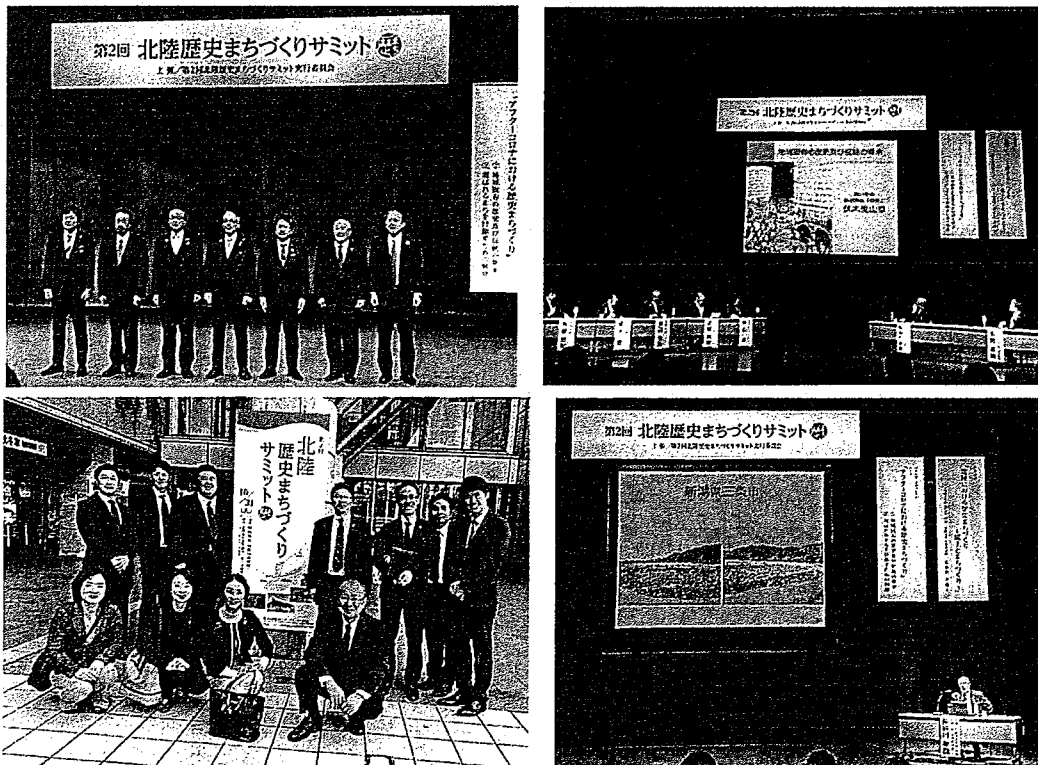

支 出 伝 票

会 派 名	翔政会	議員名	米野泰加
支 出 年 度	令和5年度	整理番号 (項目別)	22
支 出 項 目	<input checked="" type="checkbox"/> 調査研究費 <input type="checkbox"/> 広聴費 <input type="checkbox"/> 資料作成費 <input type="checkbox"/> 事務所費 <input type="checkbox"/> 研修費 <input type="checkbox"/> 要請・陳情活動費 <input type="checkbox"/> 資料購入費 <input type="checkbox"/> 広報費 <input type="checkbox"/> 会議費 <input type="checkbox"/> 人件費		
実施年月日	令和5年11月7日 から 令和5年11月24日		
支出年月日	令和6年1月4日		
支 出 金 額	2,490 円		
支 出 先	太陽鉱油株式会社		
使 途 内 容	ガソリン代		
備 考	11月使用料合計 $7,472 \text{ 円} \times 1/3 = 2,490 \text{ 円}$		
領収書貼付欄	(調査研究費)		



カードご利用代金明細書兼請求書

なお、弊社課税取引がある場合、インボイスにかえさせていただきます。

950-3102

新潟県 新潟市 北区 島見町5003-7

米野 泰加 様



000000 DDDDDDDDD

064134613319293632

02202124#

トヨタファイナンス株式会社
135-0016

東京都江東区東陽6丁目 3番2号イースト21タワー

東海財務局長(12)第00172号
登録番号 T8010601027383

お問い合わせ先 ※お問い合わせの際はお手元にカードをご用意ください。

ご請求に関するお問い合わせ先 9:00~17:00 (土日祝日・年末年始を除く)

●インフォメーションデスク TEL 03-5617-2577

※お問い合わせは本人会員さまからお願いします。電話番号のおかけ間違いにご注意ください。

各種お問い合わせ先 <24時間・年中無休>

[ホームページアドレス] <https://tscubic.com>

[自動音声応答サービス] ●資料請求サービス フリーコールTEL 0800-700-2733

携帯・PHSからもご利用いただけます。

(一部ご利用いただけないお電話・機種がございます。)

カードの紛失・盗難のご連絡 <24時間・年中無休> TEL 052-239-2811

規約・規定集に「支払金合計」と記載がある場合は、「支払総額」に変更します。

2023年12月15日発行

1 / 2ページ

いつもご利用いただきまして誠にありがとうございます。

今回のご利用明細をご案内申し上げます。

※12月10日以降の支払方法変更・繰上返済入金分・返品分等に

つきましては本明細には反映されておりませんのでご了承ください。

お支払日	2024年 1月 4日
ご請求金額合計	7,472円

本カード契約以外に同一支払日・支払口座の弊社ご契約がある場合、原則、まとめて口座よりお引落しさせていただきます。契約毎のお引落しをご希望の場合はお手続きが必要となります。下記ご指定口座よりお支払日にお引落しいたします。お引落日の旨にご用意下さい。

ご利用のカード名称/カード会員番号 (V:VISA J:JOB)	
ENEOSカード S レギュラー/J [REDACTED] XX-XXXX-[REDACTED]	
金融機関	[REDACTED]
支店	[REDACTED]
口座番号	[REDACTED] XXX
口座名義	米野 泰加 様

個人情報保護の観点から、口座番号及びカード会員番号の一部を非表示としております。

ご利用可能枠	金利・手数料率	合計可能枠
カード利用可能枠	[REDACTED]	[REDACTED]
内カード割賦枠	[REDACTED]	[REDACTED]
カードローン	[REDACTED]	[REDACTED]

※合計可能枠は、お持ちのすべての当社発行カードのうち最も高い可能枠を表示しております。※カード割賦枠は、リボルビング払い・回数指定分割払い・2回払い・ボーナス1回払い・ボーナス2回払いを合計した金額になります。※2回払い、ボーナス1回払いについては、手数料がゆかりません。

インボイス制度開始に伴う ご利用代金明細書の変更について

令和5年10月1日より開始されるインボイス制度
(適格請求書等保存方式)に伴い、弊社は
適格請求書発行事業者として同10月ご請求分までに
ご利用代金明細書をインボイス制度に対応した
形式に変更いたします。

詳しくはTS CUBIC WEBサイトでご確認ください。
<https://tscubic.com>

ENEOS CARDポイントプログラム 交換方法のご案内

たまったポイントは1000ポイント以上1000ポイント単位で
キャッシュバックやカタログギフトなどの商品と交換できます♪
ENEOSカードアプリ・WEBなどで、総保有ポイントの確認、
ポイント交換のお手続きが可能です。
ぜひご利用ください。

詳細についてはENEOS株式会社ホームページよりご確認ください。

<https://www.eneos.co.jp/>

個人のお客様→サービスステーション→カード情報→ENEOSカードCPS

このカードのポイント明細

下記の表は、右上記載の発行月を当月とした表記となっております。

前月ポイント残高	当月獲得ポイント	還元ポイント	当月失効済ポイント	ボーナスポイント	他調整ポイント	ポイント残高
[REDACTED]	[REDACTED]	[REDACTED]	[REDACTED]	[REDACTED]	[REDACTED]	[REDACTED]

ポイントの内訳や獲得・利用状況、その他ポイントの詳細については
ホームページでご確認いただけます。お電話でもお問い合わせを承ります。

失効予定 ポイント	1月5日	2月5日	3月5日
[REDACTED]	[REDACTED]	[REDACTED]	[REDACTED]

ポイント還元手続きのご案内

★還元手続きはぜひ24時間・年中無休の自動音声応答サービス、インターネットでお申し込みください。

①自動音声応答サービス

☎0800-700-2722(通話料無料) 携帯・PHSからもご利用いただけます。

ご利用には会員番号(16桁)と暗証番号(4桁)または生年月日(西暦で8桁)が必要です。

サービス番号 ①ポイント残高のご照会 ②失効予定ポイントのご照会(1年分) ③ポイント還元手続書のご請求 ④ポイント還元手続の受付

●キャッシュバックコース 1,000ポイント=1,000円で、翌月お届けのご利用代金明細書の請求額と相殺いたします。(サービス番号④より受付できます)

●バラエティコース 1,000ポイントから商品と交換できます。(サービス番号③より商品メニュー一覧の掲載されている還元手続書をご請求ください。)

●トヨタファイナンス・マイルージプラン ... 1,000ポイント=400マイルでJALマイルと交換(JALマイル/リンクへ登録)できます。(サービス番号④より受付できます)

②インターネット

上記お問い合わせ先に記載のホームページアドレスよりログインください。

ログインは 会員ログイン から、ログインID・パスワードを入力してください。

ご利用明細については、裏面をご覧ください。

ご利用年月日	ご利用店名	ポイント	ご利用金額(円)	お支払方法	回数	今回ご請求金額(円)	摘要
	■■■■■XX-XXXX■■■■■		米野 泰加 様				
3/11/7	レギュラー 23.16		3520	① 1回払	1	3474	7号線豊栄インター(セルフ) 値引46円
3/11/24	レギュラー 26.47		4050	① 1回払	1	3998	7号線豊栄インター(セルフ) 値引52円
	** 今回ご利用金額合計 **		7570				
	** ご請求金額合計 **					7472	

◇計画的なお支払には『リボ払い』が便利
 高額な買い物をしたときも、たくさん買い物をしたときもリボ払い
 ならお支払はほぼ一定。お買物のあとでもリボ払いに変更できます
 ※お支払コースの変更はファイナンスデスクで承ります
 ※リボ払いのご利用は当社所定の手数料がかかります。

ポイント:今回ポイント獲得対象のご利用に☆等を表示。※お支払方法:お支払方法またはお支払回数を表示(ボ-1=ボーナス1回払い、ボ-2=ボーナス2回払い)。※今回回数:今回のお支払いが何回目かを表示。
 摘要:ボーナス払いのお支払い月など一部のご利用についてのご説明(海外でのご利用には現地通貨額・通貨略称・換算レート)を表示。◎は支払方法を変更できます。ただし一部ご要望にお応えできない場合がございます。

ご案内
 お客様が獲得されたポイントは1,000ポイントから交換でき、しかもポイントは2年間有効。キャッシュバックやエアラインマイル、各種商品券、グッズ等からご自由にお選びいただけます。この機会に是非「お得」を体感してみてください。

カードの紛失・盗難後の不正利用が増えています!
 駐車中の車や、飲食店、電車内等でのカードの紛失・盗難による不正使用が、多発しております。カードの保管・管理には十分ご注意ください。また、カードの紛失・盗難に気づかれた際は、速やかに弊社までご連絡ください。

(注) 弊社課税取引以外のインボイスは、ご利用店舗での交付となります。

翌月一括払いを除き、商品の瑕疵や役務の未提供などを理由に支払を停止することができる場合があります。

（兼お借入明細）



記号 お支払い金額(円) お預り金額(円) 備考

○ 06-01-04 100 *7,472 トヨタファイナンス.カ

表示	お払戻可能日時	
C-OOM	〇〇日の営業開始時刻から	「差引残高」欄に表示された金額 頭部に「-（マイナス印）」がある 場合は、お借入残高を表します。
C-ONN	〇〇日の13:10から	
C-OOE	〇〇日の15:10から	

支 出 伝 票

会 派 名	翔政会	議員名	米野泰加
支 出 年 度	令和5年度	整理番号 (項目別)	23
支 出 項 目	<input checked="" type="checkbox"/> 調査研究費 <input type="checkbox"/> 広聴費 <input type="checkbox"/> 資料作成費 <input type="checkbox"/> 事務所費 <input type="checkbox"/> 研修費 <input type="checkbox"/> 要請・陳情活動費 <input type="checkbox"/> 資料購入費 <input type="checkbox"/> 広報費 <input type="checkbox"/> 会議費 <input type="checkbox"/> 人件費		
実施年月日	令和5年11月1日 から 令和5年11月30日		
支出年月日	令和6年1月10日		
支 出 金 額	3,991 円		
支 出 先	株式会社NTTドコモ		
使 途 内 容	携帯電話代、光電話回線使用料		
備 考	11月使用料(4831+7143)×1/3=3965円 11,974 円 × 1/3 = 3,991 円		
領収書貼付欄	(調査研究費)		

[REDACTED]
(兼お借入明細)



記号 お支払い金額(円) お預り金額(円) 備考

[REDACTED]	[REDACTED]	[REDACTED]	[REDACTED]
06-01-10	100	*37,165	Dカート"/DCMX
[REDACTED]	[REDACTED]	[REDACTED]	[REDACTED]

表示	お払戻可能日時	
C-OOM	〇〇日の営業開始時刻から	「差引残高」欄に表示された金額
C-OON	〇〇日の13:10から	頭部に「-(マイナス印)」がある
C-OOE	〇〇日の15:10から	場合は、お借入残高を表します。

2024年1月10日のご利用代金明細表

2023年12月25日 発行

お名前	米野 泰加 様
お支払い日	2024年1月10日 (水)
お支払い合計額	37,165円
カスタマー番号 (サービス名称/ 加入・切替日)	██████████ dカード GOLD
	██████████

金融機関	██████████
支店	██████████
科目	██████████
口座番号	██████████ ***

お客様の個人情報保護のため、口座番号の下3桁を表示していません

各種ご照会・お申込みには会員番号が必要となりますので、お手元にカードをご用意の上、お問い合わせください。

翌月一括払いを除き、商品の種類又は品質に関して契約の内容に適合しない場合や、役務の未提供などを理由にお支払いを止めることができます場合があります。

ご利用日	ご利用店名	ご利用金額	支払区分	今回回数	お支払い金額	(お支払い総額)		(内手数料)		備考
						現地通貨額	略称	換算レート	換算日	
[Redacted Content]										
米野 泰加 様 ご利用分 ████████-****-██████ (dカードiD)										
23/11/30	ドコモご利用料金/iD 12月分	16,677	1	1	16,677					
<お支払い金額総合計>						37,165				

株式会社NTTドコモ
 東京都千代田区永田町2丁目 11番1号
 登録番号 関東財務局長第01421号

お問合せ先 お手元にカードをご用意のうえ、お手続きください。
 dカードゴールドデスク 0570-070-360 (午前10:00~午後8:00年中無休※)

950-3102
新潟市北区島見町5003-7

郵便区内特別

NTTファイナンス株式会社
〒108-0075 東京都港区港南1-2-70

米野 泰加 様



01649

Webでのお問い合わせ先



発行年月日 2023年12月12日発行
発行会社 差出：NTTファイナンス(株)
東京都港区港南1-2-70
お問合せ先 0120-800-000/ドコモ
【運付先】
〒170 豊島区東池袋3-16-3
-0013 アーバンネット池袋ビル
社用コード T40051211009 01649 00763 00 Q
62 000000 11 23120301Q

日頃、NTTファイナンスをご利用いただきまして誠にありがとうございます。

(1 / 4 ページ)

お客様電話番号等 (BILLING NUMBER) お客様番号 (CUSTOMER NUMBER)	請求年月 (MONTH OF ISSUE)	ご利用金額 (TOTAL AMOUNT)	振替日 (TRANSFER DAY)
	2023年12月ご請求分	24,787円	ご利用クレジット会社の 規約に基づく振替日

お知らせ

【NTTファイナンスからのお知らせ】

*** NTTグループ各社ご請求金額 ***
 NTTドコモ分ご請求額 24,787円
 (合計) 24,787円

詳細については、「ご請求内訳」をご覧ください。

【NTTドコモからのお知らせ】

*** 電話番号毎のご利用金額 (税込) ***
 12,941円
 円
 7,143円

前月ご請求金額

16,541円(税込)

ポイントのお知らせ

2022年6月よりdポイントクラブのポイントプログラムが改定されました。街やネットのお店でのお買物や、ドコモの各種サービスでdポイントを多く獲得いただくほどdポイントがたまりやすくなります。詳しくはdポイントクラブサイトにてご確認ください。

お客様電話番号等 (BILLING NUMBER) お客様番号 (CUSTOMER NUMBER)	ご請求先氏名 (CUSTOMER NAME)
	米野 泰加 様

ご利用クレジット会社 (CREDIT COMPANY)	カード会社会員番号 (MEMBER NUMBER OF THE CARD)
dカード (iD)	****-****-****

NTTファイナンス株式会社
〒108-0075
東京都港区港南1-2-70

T40051211009 01649 00763 00 Q



お客様電話番号等 BILLING NUMBER	請求年月 MONTH OF ISSUE	2023年12月ご請求分
----------------------------	------------------------	--------------

ご請求内訳 (お客様番号 XXXXXXXXXX)

内訳項目 金額(円) CHARGE BREAKDOWN BY CATEGORY (YEN)	内訳金額(円) AMOUNT (YEN)	請求内訳等詳細 DETAILS OF CHARGE BREAKDOWN	税区分 TAX
【合計請求額の請求内訳】		詳細は電話番号毎内訳をご覧ください。	
◇合計 24,787	24,787	合計 ■回線請求分)	
＜電話番号毎の請求内訳＞			
◆090-1698-7135 ◇基本使用料等 (計) 2,480	2,980	ご利用期間 (11/1~11/30) ギガライト2 (内訳) ギガライト2 (内訳) みんなドコモ割 (内訳) dカードお支払割 (内訳) spモード利用料 (参考) 高速通信ご利用データ量は ドコモ光セット割	ステップ2: 1GB~3GB ■回線以上 1.9G
◇通話料・通信料 (計) 1,709	9	Xi・SMS通信料	11月ご利用分
◇その他ご利用料金等 (計) 203	200	かけ放題オプション定額料	12月請求分
	2	ユニバーサルサービス料/基本	1番号あたり2円のご請求となります
	1	電話リレーサービス料/基本	1番号あたり1円のご請求となります
◇消費税等相当額 (計) 439	439	消費税等相当額 (合計)	合算表示の料金合計×10%
◇合計 12,941	12,941	合計	

<p>***NTTドコモからのお知らせ***</p> <p>●各種お申込み・お手続き、ご契約内容の確認などは、インターネットからできます。 【スマートフォン】はdメニュー、【iモード】はiMenu、【PC】はドコモHPのマイドコモから「ドコモオンライン手続き」をご利用いただけます。</p> <p>●弊社分請求額のうち、料金回収代行分は、NTTファイナンスへ請求事務を委託しています。</p>	<p>***ユニバーサルサービス料について***</p> <p>ユニバーサルサービス料は、ユニバーサルサービス (NTT東西の加入電話等) の提供を確保するために必要な費用の一部を通信事業者全体で電話番号数に応じて負担するユニバーサルサービス制度の趣旨に基づき、ご負担をお願いしている料金です。</p>
----------------------------------------------------------------------------------------------------------------------------------------------------------------------------------------------------------	---------------------------------------------------------------------------------------------------------------------------------------------------------

お客様電話番号等 BILLING NUMBER	請求年月 MONTH OF ISSUE	2023年12月ご請求分
----------------------------	------------------------	--------------

ご請求内訳 (お客様番号)

* 8 0 0 1 0 0 0 2 4 3 4 6 0 0 5 *

内訳項目 金額(円) CHARGE BREAKDOWN BY CATEGORY (YEN)	内訳金額(円) AMOUNT (YEN)	請求内訳等詳細 DETAILS OF CHARGE BREAKDOWN	税区分 TAX
		<NTTドコモからのお知らせ>	
		<NTTドコモからのお知らせ>	
		<NTTドコモからのお知らせ>	

T40051211009 01650 00763 00 Q

お客様電話番号等 BILLING NUMBER		請求年月 MONTH OF ISSUE	2023年12月ご請求分
----------------------------	--	------------------------	--------------

ご請求内訳 (お客様番号 [REDACTED])

内訳項目 金額(円) CHARGE BREAKDOWN BY CATEGORY (YEN)	内訳金額(円) AMOUNT (YEN)	請求内訳等詳細 DETAILS OF CHARGE BREAKDOWN	税区: TAX
◇基本使用料等(計) 5,700	5,200	ご利用期間 (11/1~11/30) 戸建・タイプA/東 (参考) BIGLOBE利用 ドコモ光電話基本使用料	合算 合算 合算
◇通話料・通信料(計) 88	88	国内通話料	合算
◇その他ご利用料金等(計) 706	400	発信者番号表示 ダブルチャネル 追加番号	合算 合算 合算
◇消費税等相当額(計) 649	649	消費税等相当額(合計)	合算 合算 合算 合算 合算
◇合計 7,143	7,143	合計	合算
		<NTTドコモからのお知らせ>	

T40051211009 01650 00763

支 出 伝 票

会 派 名	翔政会	議員名	米野泰加
支出年度	令和5年度	整理番号 (項目別)	24
支出項目	<input checked="" type="checkbox"/> 調査研究費 <input type="checkbox"/> 広聴費 <input type="checkbox"/> 資料作成費 <input type="checkbox"/> 事務所費 <input type="checkbox"/> 研修費 <input type="checkbox"/> 要請・陳情活動費 <input type="checkbox"/> 資料購入費 <input type="checkbox"/> 広報費 <input type="checkbox"/> 会議費 <input type="checkbox"/> 人件費		
実施年月日	令和6年2月1日 から 令和6年2月2日		
支出年月日	令和6年1月29日		
支出金額	21,780 円		
支出先	東日本旅客鉄道株式会社		
使途内容	新幹線乗車券代		
備 考	特別支援教育視察(文部科学省、相模原市)		
領収書貼付欄	(調査研究費)		

領 収 証

米野 泰加 様

2024年 1月29日

金21,780円

ただし、乗車券類代
として、上記金額を受領しました。

適用税率 10%

印 紙 税 申 告 納 付 に つ き 渋谷 税 務 署 承 認 済

東日本旅客鉄道株式会社
登録番号 T9011001029597

本領収証は時間がたつと文字が薄くなる場合がありますので、
長期間保存する場合はコピーをお取り下さい。

豊栄801 No.000003

支 出 伝 票

会 派 名	翔政会	議員名	米野泰加
支出年度	令和5年度	整理番号 (項目別)	25
支出項目	<input checked="" type="checkbox"/> 調査研究費 <input type="checkbox"/> 広聴費 <input type="checkbox"/> 資料作成費 <input type="checkbox"/> 事務所費 <input type="checkbox"/> 研修費 <input type="checkbox"/> 要請・陳情活動費 <input type="checkbox"/> 資料購入費 <input type="checkbox"/> 広報費 <input type="checkbox"/> 会議費 <input type="checkbox"/> 人件費		
実施年月日	令和6年2月1日 から 令和6年2月2日		
支出年月日	令和6年2月1日		
支出金額	13,120 円		
支出先	プレミアホテルCABIN新宿		
使途内容	宿泊料		
備 考	特別支援教育視察(文部科学省、相模原市)		
領収書貼付欄		(調査研究費)	

領収書貼付用紙

ご利用明細書



PREMIER HOTEL
- CABIN -
HOTEL

■お名前 Name
米野泰加 様

東京都新宿区歌舞伎町2-40-3
TEL 03-3205-6300
登録番号 T8010401119785

■Room No. ■Person ■Arrival Date ■Departure Date ■ Issued
320 1 24/02/01 24/02/02 24/02/01

日付 Date	お部屋番号 Room No.	摘要 Reception	ご利用(お支払い)金額 Charge/Payment
02/01		ご宿泊料	14,000
02/01		宿泊税(100)	100
02/01		ポイント	-980
		小計	13,120
		課税対象外	¥-880
		10%対象	¥14,000
		(内消費税)	¥1,272)
379373DP 0926		ご請求金額 Balance Due	13,120

ご署名
Signature

※印がついている商品は軽減税率対象となります。

DP

会社名
Company

ご住所
Address

1/1

379373DP 0926

領収書
Receipt

2024年 02月 01日

ご芳名 米野泰加 様
Name

課税対象外 ¥-880
10%対象 ¥14,000
(内消費税 ¥1,272)

¥13,120-

取 入
印 紙

但しご利用代として

プレミアホテル -CABIN- 新宿 [株式会社ケン・ホテルマネジメント東京]
東京都新宿区歌舞伎町2-40-3 TEL 03-3205-6300
登録番号 T8010401119785

※重ならないように貼付してください。

令和6年2月1日(木)～令和6年2月2日(金) 特別支援教育視察行程表

月日	行程	視察先
2月1日	9:30 新潟駅(新幹線) → 11:30 東京駅 → 昼食・移動 → 15:30 文部科学省前・集合 → 16:00～17:00 文部科学省視察 → 移動(地下鉄) → 18:00 ホテル	● 初中等教育局 特別支援教育課 ● プレミアムホテルCABIN新宿 東京都新宿区歌舞伎町2-40-3
2月2日	8:07 新宿駅(電車) → 9:00 相模原駅 → 移動(タクシー) 10:00～11:30 相模原市視察 → 昼食・移動 → 15:00 東京駅(新幹線) → 新潟駅	● 教育局学校教育部 学校教育課、 青少年相談センター

様式17(議員用)

視察(出張)報告書

令和6年2月5日

新潟市議会議長様

氏名 米野泰加

下記のとおり、視察(出張)が終了したので報告します。

視察議員	伊藤 健太郎、小野 照子、東村 里恵子、小林 弘樹、米野 泰加
期 間	令和 6年 2月 1日(木)～令和 6年 2月 2日(金) 【実施日】 令和 6年 2月 1日(木)
視 察 先	文部科学省
視 察 用 務	特別支援教育について
視察先面会者	文部科学省 初等中等教育局 特別支援教育課 河崎麻悠子(課長補佐)、嶋田孝次(課長補佐)、生方裕(企画官)
概要及び所見	別紙の通り

視察報告書

1. 目的

近年、学校現場において特別支援学級、通級指導教室の在籍児童・生徒が増加傾向にあり、その充実が課題となっている。特別支援教育の充実について、国の動向と今後の方針を伺うために文部科学省を訪ねた。

2. 児童生徒数の概況

- ・特別支援学級（障害の種別ごとの学級を編成し、子ども一人ひとりに応じた教育を実施）
[種別] 知的障害（約 164,000 人）、肢体不自由（約 4,400 人）、病弱・身体虚弱（4,200 人）、弱視（約 600 人）、難聴（約 1,800 人）、言語障害（約 1,200 人）、自閉症・情緒障害（約 196,000 人）
- ・[合計] 約 372,800 人（令和 5 年度）*平成 25 年度の約 2.1 倍 *義務教育段階の全児童生徒の 4.0%
- ・[定数措置] 1 学級 8 人
- ・[教育課程] 基本的には小学校・中学校の学習指導要領に沿って編成するが、実態に応じて、特別支援学校の学校指導要領を参考とした特別の教育課程が編成可。
- ・通級による指導（大部分の授業を在籍する通常の学級で受けながら、一部の時間で障害に応じた特別な指導を実施）
- ・[種別] 言語障害（約 47,200 人）、自閉症（約 36,800 人）、情緒障害（約 24,600 人）、弱視（約 200 人）、難聴（約 2,100 人）、学習障害（約 34,100 人）、注意欠陥多動性障害（約 38,700）、肢体不自由（約 160 人）、病弱・身体虚弱（約 100 人）
- ・[合計] 約 183,900 人（令和 3 年度）*平成 25 年度の約 2.4 倍 *義務教育段階の全児童生徒の 1.9%
- ・[定数措置] 小中学校は 13 人に一人の教員を措置。高校は加配措置。
- ・[教育課程] 通常の学級の教育課程に加え、またはその一部に替えた特別の教育課程を編成。小中学校は週 1～8 コマ以内。高校は年間 7 単位以内。

3. 通級指導について文科省の取り組み

文科省は通級指導の目標を、個々の幼児・児童・生徒が自立を目指し、障害による学習上

または生活上の困難を主体的に改善・克服するために必要な知識、技能、態度及び習慣を養い、持って心身の調和的発達の基盤を養うと定めている。発音や読み、書きなどの困難さに応じた指導をすることとしている。通級指導の充実に向けたこれまでの取り組みは以下である。

[教職員定数の改善]

- ・公立小中学校における基礎定数化（平成29年度のからの10年間で児童生徒13人に教員1人）
- ・公立高等学校における加配定数措置（令和5年度：348人分の経費を地方財政措置）

[研修や指導の充実]

- ・国立特別支援教育総合研究所における指導的立場の教員を対象とした研修
- ・発達障害に関する通級の研修体制や指導法に関する調査研究事業
- ・『改訂第3版障害に応じた通級による指導の手引き 解説とQ&A』の作成
- ・『初めて通級による指導を担当する教師のためのガイド』の作成

4. 通常学級に在籍する障害のある児童・生徒への支援の今後について

令和5年3月13日に「通常の学級に在籍する障害のある児童・生徒への支援の在り方に関する検討会議報告」が発表された。

[現状と課題]

- ① 学習面または行動面で著しい困難を示すとされた児童・生徒の割合は、小中学校8.8%、高等学校2.2%である。＝全ての学級に特別な教育的支援を必要としている児童・生徒が在籍している可能性がある。
- ② 他校通級は、小学校では約3割、中学校では約2割いる。＝児童・生徒や保護者の送迎の負担がある。
- ③ 障害の程度の重い児童・生徒が通常の学級に在籍している。＝より専門的な支援が必要である。
- ④ 令和4年9月9日、国連の障害者権利委員会から勧告を受けている。＝障害のある子どもと障害のない子どもが可能な限り同じ場で共に学ぶための環境整備が必要である。

[小中高等学校で今後取り組むべきこと]

- ① 校内支援体制の充実
 - ・支援の対象とすべき児童・生徒について幅広く把握し、必要な支援を組織的に講じる

② 通級による指導の充実

- ・本人や保護者が仕組みや意義を理解した上で、指導を受けることが重要
- ・児童・生徒が慣れた環境で安心して教育を受けられるよう、自校通級や巡回指導を促進
- ・自立活動の意義と指導の基本をあらためて周知、研修会を実施すること
- ・高等学校については、潜在的な対象者も踏まえた教員定数措置を含めた指導体制等のあり方を検討

③ 特別支援学校のセンター的機能の充実

- ・特別支援教育に関する専門的な知見や経験等有する特別支援学校からの小中高等学校への支援を充実させる

④ インクルーシブな学校運営モデルの創設

- ・特別支援学校を含めた2校以上で連携し、障害のある児童・生徒と障害のない児童・生徒が交流及び共同学習を発展的に進める学校をモデル事業として支援
- ・知的障害を対象とした通級による指導も同モデルにおいて実現

以上のような現状認識と今後の方針を伺った。さらに「特別支援教育を担う教師の養成の在り方等に関する検討会議」（令和3年10月25日設置）では、特別支援教育に携わる教師を増やしていくことの必要性、特別支援学級等での教職経験の無い校長の多さ、特別支援教育に関わる教師も長期的視野に立って育成・配置すること、が提言に盛り込まれたことなどを伺った。

5. 視察の様子

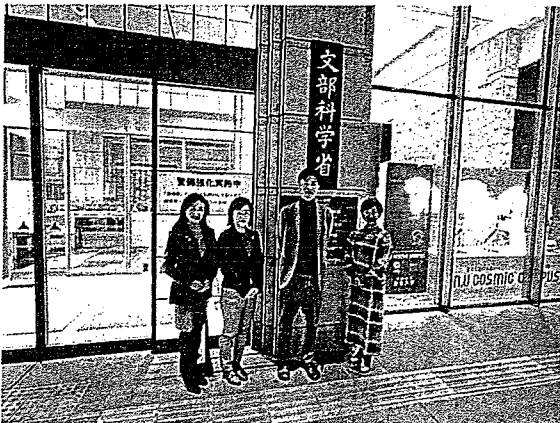



6. 所見

- ・特別支援教育を選ぶ児童・生徒数は、全国的に10年間で約2倍に増えており、新潟市においても、特別支援学級の在籍児童・生徒数は、年々増加している現状がある。その中で、本市における支援員数は、令和元年に316人に対して令和5年当初予算では320人といったように、4人増にとどまる状況となっている。支援の必要とする児童・生徒が700人増える中で、子どもたちの学びの場において、保護者からも支援員の不足の声が度々寄せられていることは、児童・生徒の特性に応じた教育環境の整備の必要性が高いと感じるところである。
- ・一方で、本市では、支援員の雇用条件の改善を図り人材確保に努めたり、教職員の研修体制を充実させたりと取り組みを進めている。支援員増を検討しつつ、教員や支援員の研修の充実、教育環境・体制づくりを同時に進める必要があると思われる。令和6年度においては、学校内の体制づくりについて本市では取り組む方針とするとされることとなっているが、様々な改善がどのように進むのか注視していきたい。
- ・本市では、令和6年度より特別支援教育の支援ソフト「リタリコ」が導入される予定となっている。個別の支援計画策定により、児童・生徒の学びや育ちについての進捗を教員間・学校間で共有され、支援が充実されることが期待される。この導入効果についても検証していきたい。
- ・また、本市における2校存在する特別支援学校のセンター的機能の強化、周辺校との交流促進、義務教育から高等学校への進学を見通した支援のあり方の本市としての検討を進め、本市においてもインクルーシブ教育の実現を進めていくべきと考える。今後、本市の現状を把握し、他都市の事例との比較や考察、国の動向などを踏まえて、より良い施策に繋がるようにしたい。

様式 17 (議員用)

視察 (出張) 報告書

令和 6 年 2 月 5 日

新潟市議会 議長 様

氏名 米野 泰加 

下記のとおり、視察 (出張) が終了したので報告します。

視察議員	伊藤 健太郎、小野 照子、小林 弘樹、米野 泰加
期 間	令和 6 年 2 月 1 日 (木) ~ 令和 6 年 2 月 2 日 (金) 実施日: 令和 6 年 2 月 2 日 (金)
視 察 先	相模原市役所 2 階 応接室 1
視 察 用 務	相模原市の特別支援教育の取り組みについて
視察先面会者	教育局 学校教育部 学校教育課長 藤岡 幸太郎 様 青少年相談センター 所長 加藤 政義 様 課長 岡野 陽一 様
概要及び所見	別紙の通り

視察報告書

1、 相模原市における現在の特別支援教育の現状について

(1) 児童数の過去3年程度の推移（知的障がい学級、情緒障がい学級）

令和4年度には支援を要する児童の数は、小学校において1,394名（うち情緒は702名）、中学校で491名（うち情緒251名）であった。令和5年度には、小学校において1,413名（うち情緒は756名）、中学校で538名（うち情緒は261名）である。令和6年度は、小学校において1,626名（うち情緒は868名）、中学校で592名（うち情緒は291名）となる。3年の間で、小学校においては、230名を超える人数（うち情緒は72%の比率）の増加傾向となっている。

(2) 特別支援教育職員の過去5年程度の推移（支援員、介助員、医療的ケア支援人員）

令和元年で支援員（教員免許の有資格者）の採用数は115名であり、この人数は5年間変動がない。介助員は令和元年に327名であり、令和5年度では393名となり、年々の増加となっている。医療的ケアの看護師は、令和元年度では2名、令和3年度に3名、令和5年度には5名の配置となっている。

(3) 予算面の過去5年程度の推移

（単位：千円）

	R1	R2	R3	R4	R5	R6
予算	341,664	403,369	424,877	445,248	474,339	522,046
支援員	118,101	126,501	129,436	119,025	129,342	136,138
介助員	218,798	268,857	284,294	308,779	325,814	362,376
看護師	4,765	8,011	11,147	17,444	19,183	23,532
医療的ケア予算	4,920	12,300	15,580	13,872	14,808	39,668

- ・予算では、年々増加となっている。
- ・5年間で介助員の1億5千万円程度の増額は、主に人数の増加に伴う増額となっている。
- ・支援員、介助員の人件費は、国による補助金はなく相模原市の独自予算となっている。
- ・医療的ケアの予算の増額は、人工呼吸器の対応費用や、中学校での生徒の部活動までのケアの延長費用などが増額の主な背景となっている。

(4) (1)～(3)の推移の中での将来的な見通し（各増減や過不足といった分析）

- ・多様化する教育的ニーズに対応するための全小学校・義務教育学校への支援員の配置や、日常

的な医療的ケアを実施する。

- ・障害のある児童生徒が安全で円滑な教育活動ができるように、非常勤介助員を配置する。
- ・児童生徒7名につき1名の教員配置とする。

(5) 保護者から寄せられる意見や教職員の声

- ・SSS、介助員、支援教育支援員、学習支援員、観察実験アシスタント、図書整理員、技能員、PCアドバイザー等について、人数や時間数が絶対的に不足していることから、全校配置の検討、学校規模に応じて配置人数や配置日数、時間を見直してほしい。
- ・介助員については、週5日勤務できる会計年度職員として雇用し、人材不足を補うとともに、他都市への介助員の流出を防ぐ(介助員の雇用、配置については民間への委託も考えられる)。
- ・通常学級において、発達特性のある児童を支援する学校サポーター制度のさらなる拡充を図る。また、不登校や登校しぶりに対応する児童支援専任教諭や支援教育コーディネーターを年度当初から通年で確実に配置する。
- ・通級指導教室が児童の居場所として機能している事案が増加してきている。現状通室は保護者の総下が必要であり、保護者の負担となっている。送迎ができないため通級を見送っているケースもある。各学校に通級指導教室を設置する。

2、 インクルーシブ教育の視点について

(1) 相模原市におけるインクルーシブ教育という視点での現在の取り組み

支援教育の視点におけるキャリア教育の推進、個別の支援計画・指導計画の作成と活用の推進、県立特別支援学校との居住他校・学校間交流の推進、関係機関との連携による支援体制の充実、学校サポーター制度の充実を図っている。

支援教育の視点におけるキャリア教育の推進では、自立活動をキャリア教育の一環として、児童生徒の一人ひとりの良さを引き出し、キャリア発展の推進を図るとする。

個別の支援計画・指導計画の作成と活用の推進では、義務化された通級指導教室だけでなく、通常の学級においても支援が必要な児童生徒についても、個別の指導計画を作成し活用するよう、担当者会での啓発や、校務システムの導入、小学校から中学校への引継ぎを行っている。

県立特別支援学校との居住他校・学校間交流の推進では、市内の特別支援学校地域支援担当者と連携し、連絡会を開催し、各小中学校、義務教育学校の支援体制の確立や交流および共同学習、インクルーシブ教育の推進を図っている。

関係機関との連携による支援体制の充実では、関係機関で構成した「相談支援チーム」により、域内の教育資源を好循環させながら、支援を要する児童生徒たちへの望ましい教育について、専門家の意見揭示、学校等の支援体制についての指導助言を行っている。令和5年度では、情報共有に加え、支援教育コーディネーター研修とタイアップし、各校の支援教育コーディネーターに

市内の支援に関する情報提供を行い、関係機関とつなげるようになされていた。

学校サポーター制度の充実については、相模原市では、通常学級での支援を要する児童生徒のサポートをするボランティアは、子どもの発達について学ぶことを要する。今までは、ボランティアを図書カードの謝礼程度の無償としていたが、時給1,000円の有償ボランティアで実施することを検討している。これにより、人員の確保や責任感の定着をより確実にしようとしている。

(2) インクルーシブ教育の目標とすること

教育的支援が必要な児童生徒に対する個別の支援など、児童生徒の職業的・社会的自立を見据えた教育を実施するとともに、障がいのある児童生徒と障がいのない児童生徒が同じ場所で可能な限り共に学ぶことができるよう、インクルーシブ教育システムの構築を目標とする。

(3) インクルーシブ教育達成の短期・中期・長期の計画内容（※策定している場合）

短期的には、3(1)のインクルーシブ教育の視点について推進することを目的としている。中期的には、「人の得意なことや苦手なことを、その人らしさとして認めることができると思う児童生徒の割合」を令和元年度88.4%から令和9年度では90.4%にすることとする。また、「困ったことや悩みを相談できる人がいると思う児童生徒の割合」を令和元年度84.0%を令和9年度には90.0%にする成果指標を掲げている。

そして、長期的には、共生社会の実現に向け、多様性や人権、命を尊重する子どもたちの心を育成するとともに、障がい言語が外国語のほか、生まれ育った環境などにより様々な困難を抱える子どもたちや、不登校・いじめの状態にあるなど悩みを抱える子どもたちを温かく支援するため、一人ひとりの教育的ニーズに応じた支援教育などの取組みを推進するとする。

3、 今後の特別支援教育の在り方について

(1) 相模原市独自での取組みの可能性

ア. 多層指導モデルMIMの推進

通常の学級において、異なる学力層の子どもに確かな読みの力が定着するように、アセスメントと指導を連動させた多層指導モデルMIMを小学校低学年で全校実施している。

実施状況としては、令和2年では8校、令和3年は20校、令和4年から全校での実施となっている。

イ. 各中学校区における小中一貫教育の推進

特別支援学級児童生徒の職業的・社会的自立に向け、小学校教員が、中学校卒業後の進路等を理解し、義務教育9年間を意識した特別の教育課程の編成へとつなげられるよう、特別支援教育における小中一貫教育を推進している。

(2) 支援級を分けない方法の可能性

「インクルーシブ教育システム」の理念に基づき、特別支援学級に在籍する児童生徒は、個の状態像に合わせた個別の教育支援計画・個別の指導計画を作成しており、引き続き、一人ひとりの個性を認めて大切にするとともに、障がいの有無にかかわらず誰もが十分に学ぶことができるよう温かさのある教育を推進していくとする。

(3) 理想像とは

一人ひとりの教育的ニーズに応じた多様な学びの場を整備しつつ、どの場であっても障がいのある児童生徒と障がいのない児童生徒が可能な限り共に学ぶ環境を整えること。特別支援学級であるから、特別な支援をするのではなく、どの学級であっても、自然に支援を行う環境をつくることとする。

4、 視察の様子



5、 所見

- ・相模原市においては、特別支援教育に投じる予算は、本市よりも少ないものの、人員は、相模原市は一見多いように見える。これは、支援員、介助員といった人員を、週に2・3回といった採用方法をとることで、総人数が多くなるものであるが、週の出勤回数が少ないことで、採用される側も無理のない出勤体制となっている。相模原市においても人数の不足の声があり、人員の確保のため、勤務時間の見直しや臨時職員の起用の検討にあがる。雇用について柔軟な方法を検討しており、人員確保が難しい本市にとって勤務体制の在り方につき参考となるものと考える。
- ・相模原市では、教員資格を有しない介助員やボランティアについても、その専門について学ぶことを前提としている。一定の講座数を聴講し、そのうえでの就職となっている。これにより、現場の対応にいて、戸惑いなどが少なくなり、限られた人員での対応と、専門知識を学ぶことで働く側の意識の向上も図られるのではないかとと思われる。
- ・相模原市では、ボランティアの方に対して、教職員との茶話会などにより対話の機会を設け、また、有償ボランティアという形式をとる。ボランティアの方の意識を高め、継続的な貢献を確保するための方法であるとする。無償で、多くの責任を伴いかねない方法は、継続という点では無理があり、本市のボランティアの在り方の検討が必要と考える。
- ・各児童のキャリア計画、ここに合わせた学習方法や学習アプリの活用、地域間の交流、学校内でも「特別な支援」という観点ではない支援への概念など、児童を小中学校、その先といった継続的な支援を短・中・長期に盛り込む計画が、既に構築され、実施にある状況は、本市にも必要な手法である。
- ・相模原市でも、支援教育コーディネーターは、教員が兼務し、外部機関との連携を図っているとする。学校によって、どのような教員が担当するのか判断を任せているとする。支援教育コーディネーターについては、普段、教員の仕事量の多さや児童生徒の昨今の増加傾向を考えると、対応すべき内容の複雑性や多さから兼務が良いのか、本市においても検討が必要ではないと考える。

以上

支 出 伝 票

会 派 名	翔政会	議員名	米野泰加
支 出 年 度	令和5年度	整理番号 (項目別)	26
支 出 項 目	<input checked="" type="checkbox"/> 調査研究費 <input type="checkbox"/> 広聴費 <input type="checkbox"/> 資料作成費 <input type="checkbox"/> 事務所費 <input type="checkbox"/> 研修費 <input type="checkbox"/> 要請・陳情活動費 <input type="checkbox"/> 資料購入費 <input type="checkbox"/> 広報費 <input type="checkbox"/> 会議費 <input type="checkbox"/> 人件費		
実施年月日	令和5年12月9日 から 令和5年12月28日		
支出年月日	令和6年2月2日		
支 出 金 額	3,987 円		
支 出 先	太陽鉱油株式会社		
使 途 内 容	ガソリン代		
備 考	12月使用料 11,962 円 × 1/3 = 3,987 円		
領収書貼付欄	(調査研究費)		

(兼お借入明細)



記号	お支払い金額(円)	お預り金額(円)	備考
06-02-02 100	*12,862	トヨタファイナンス.カ	

表示	お払戻可能日時	
C-OOM	〇〇日の営業開始時刻から	「差引残高」欄に表示された金額
C-OON	〇〇日の13:10から	頭部に「-(マイナス印)」がある
C-OOE	〇〇日の15:10から	場合は、お借入残高を表します。



カードご利用代金明細書兼請求書

なお、弊社課税取引がある場合、インボイスにかえさせていただきます。

950-3102

新潟県 新潟市 北区 島見町5003-7

米野 泰加 様

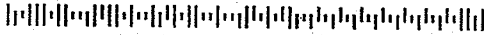

000000 DDDDDDDDD

064134613319293632

02243061#

トヨタファイナンス株式会社
135-0016

東京都江東区東陽6丁目 3番2号イースト21タワー

東海財務局長(12)第00172号
登録番号 T8010601027383

お問い合わせ先 ※お問い合わせの際はお手元にカードをご用意ください。

ご請求に関するお問い合わせ先 9:00~17:00 (土日祝日・年末年始を除く)

●インフォメーションデスク TEL 03-5617-2577

※お問い合わせは本人会員さまからお願いします。電話番号のおかけ間違いにご注意ください。

各種お問い合わせ先 <24時間・年中無休>

[ホームページアドレス] <https://ts cubic.com>

[自動音声応答サービス] ●資料請求サービス フリーコールTEL 0800-700-2733

携帯・PHSからもご利用いただけます。

(一部ご利用いただけないお電話・機種がございます。)

カードの紛失・盗難のご連絡 <24時間・年中無休> TEL 052-239-2811

規約・規定集に「支払金合計」と記載がある場合は、「支払総額」に変更します。

2024年1月15日発行

1 / 2ページ

いつもご利用いただきまして誠にありがとうございます。

今回のご利用明細をご案内申し上げます。

※1月11日以降の支払方法変更・繰上返済入金分・返品分等

につきましては本明細には反映されておりませんのでご了承ください。

お支払日	2024年 2月 2日
ご請求金額合計	

本カード契約以外に同一支払日・支払口座の弊社ご契約がある場合、原則、まとめて口座よりお引落しさせていただきます。契約毎のお引落しをご希望の場合はお手続きが必要となります。下記ご指定口座よりお支払日にお引き落としいたします。お引落し前日にご用意下さい。

ご利用のカード名称/カード会員番号 (V:Visa J:JCB)	
ENEOSカード S レギュラー/J [REDACTED] XX-XXXX [REDACTED]	
金融機関	[REDACTED]
支店	[REDACTED]
口座番号	[REDACTED] XXX
口座名義	米野 泰加 様

個人情報保護の観点から、口座番号及びカード会員番号の一部を非表示としております。

ご利用可能枠	金利・手数料率	合計可能枠
カード利用可能枠	[REDACTED]	[REDACTED]
内カード割賦枠	[REDACTED]	[REDACTED]
カードローン	[REDACTED]	[REDACTED]

※合計可能枠は、お持ちのすべての当社発行カードのうち最も高い可能枠を表示しております。※カード割賦枠は、リボルビング払い・回数指定分割払い・2回払い・ボーナス1回払い・ボーナス2回払いを合計した金額になります。※2回払い、ボーナス1回払いについては、手数料がわかりません。

インボイス制度開始に伴う ご利用代金明細書の変更について

令和5年10月1日より開始されるインボイス制度(適格請求書等保存方式)に伴い、弊社は適格請求書発行事業者として同10月ご請求分までにご利用代金明細書をインボイス制度に対応した形式に変更いたします。

詳しくはTS CUBIC WEBサイトでご確認ください。
<https://ts cubic.com>

ENEOS CARDポイントプログラム 交換方法のご案内

たったのポイントが1000ポイント以上1000ポイント単位でキャッシュバックやカタログギフトなどの商品と交換できます♪ ENEOSカードアプリ・WEBなどで、総保有ポイントの確認、ポイント交換のお手続きが可能です。ぜひご利用ください。

詳細についてはENEOS株式会社ホームページよりご確認ください。
<https://www.eneos.co.jp/>
個人のお客様→サービスステーション→カード情報→ENEOSカードCPS

このカードのポイント明細

下記の表は、右上記載の発行月を当月とした表記となっております。

前月ポイント残高	当月獲得ポイント	還元ポイント	当月失効済ポイント	ボーナスポイント	他調整ポイント	ポイント残高
[REDACTED]	[REDACTED]	[REDACTED]	[REDACTED]	[REDACTED]	[REDACTED]	[REDACTED]

ポイントの内訳や獲得・利用状況、その他ポイントの詳細についてはホームページでご確認いただけます。お電話でもお問い合わせを承ります。

失効予定ポイント	2月5日	3月5日	4月5日
[REDACTED]	[REDACTED]	[REDACTED]	[REDACTED]

ポイント還元手続きのご案内

★還元手続はぜひ24時間・年中無休の自動音声応答サービス、インターネットでお申し込みください。

①自動音声応答サービス

☎ 0800-700-2722 (通話料無料) 携帯・PHSからもご利用いただけます。

ご利用には会員番号(16桁)と暗証番号(4桁)または生年月日(西暦で8桁)が必要です。

サービス番号 ①ポイント残高のご照会 ②失効予定ポイントのご照会(1年分) ③ポイント還元手続書のご請求 ④ポイント還元手続の受付

●キャッシュバックコース 1,000ポイント=1,000円で、翌月お届けのご利用代金明細書の請求額と相殺いたします。(サービス番号④より受付できます)

●バラエティコース 1,000ポイントから商品と交換できます。(サービス番号③より商品メニュー一覧の掲載されている還元手続書をご請求ください。)

●トヨタファイナンス・マイレージプラン 1,000ポイント=400マイルでJALマイルと交換(JALマイレージバンクへ登録)できます。(サービス番号④より受付できます)

②インターネット

上記お問い合わせ先に記載のホームページアドレスよりログインください。

ログインは 会員ログイン から、ログインID・パスワードを入力してください。

ご利用明細については、裏面をご覧ください。

ご利用年月日	ご利用店名	ポイント	ご利用金額(円)	お支払方法	今回回数	今回ご請求金額(円)	摘要
3/12	9レギュラー XX-XXXX-		米野 泰加 様 4313	① 1回払	1	4259	7号線豊栄インター (セルフ) 値引54円
3/12	21レギュラー		4800	① 1回払	1	4740	7号線豊栄インター (セルフ) 値引60円
3/12	28レギュラー		3000	① 1回払	1	2963	7号線豊栄インター (セルフ) 値引37円
	** 今回ご利用金額合計 **		13013				
	** ご請求金額合計 **					12862	
<p>◇ 『◎』印のご利用分をリポ払いに変更できます◇ まとめて変更は自動音声応答サービス、ご利用明細単位の変更やお申込み期限(3ヶ月分)の確認は、インターネットが便利です。 ※ボーナス1回払いは、自動音声応答サービス対象外。※最終日は19時迄 ◆ https://www.noe.jxtg-group.co.jp/</p>							

ポイント:今回ポイント獲得対象のご利用に☆☆を表示。※お支払方法:お支払方法またはお支払回数を表示(ボー1=ボーナス1回払い、ボー2=ボーナス2回払い)。※今回回数:今回のお支払いが何回目かを表示。
 摘要:ボーナス払いのお支払い月など一部のご利用についてのご説明(海外でのご利用には現地通貨額・通貨略称・換算レート)を表示。◎は支払方法を表す。ただし一部ご希望にお応えできない場合がございます。

ご案内
 お客様が獲得されたポイントは1,000ポイントから交換でき、しかもポイントは2年間有効。キャッシュバックやエアラインマイレージ、各種商品券、グッズ等からご自由にお選びいただけます。この機会に是非「お得」を体感してみてください。

カードの紛失・盗難後の不正利用が増えています!
 駐車中の車や、飲食店、電車内等でのカードの紛失・盗難による不正使用が、多発しております。カードの保管・管理には十分ご注意ください。また、カードの紛失・盗難に気づかれた際は、速やかに弊社までご連絡ください。

(注) 弊社課税取引以外のインボイスは、ご利用店舗での交付となります。

翌月一括払いを除き、商品の瑕疵や役務の未提供などを理由に支払を停止することができる場合があります。

支 出 伝 票

会 派 名	翔政会	議員名	米野泰加
支 出 年 度	令和5年度	整理番号 (項目別)	27
支 出 項 目	<input checked="" type="checkbox"/> 調査研究費 <input type="checkbox"/> 広聴費 <input type="checkbox"/> 資料作成費 <input type="checkbox"/> 事務所費 <input type="checkbox"/> 研修費 <input type="checkbox"/> 要請・陳情活動費 <input type="checkbox"/> 資料購入費 <input type="checkbox"/> 広報費 <input type="checkbox"/> 会議費 <input type="checkbox"/> 人件費		
実施年月日	令和5年12月1日 から 令和5年12月31日		
支出年月日	令和6年2月13日		
支 出 金 額	4,162 円		
支 出 先	株式会社NTTドコモ		
使 途 内 容	携帯電話代、光電話回線使用料		
備 考	12月使用料(5,371+7,117)×1/3 12,488 円 × 1/3 = 4,162 円		
領収書貼付欄	(調査研究費)		

(兼お借入明細)



記号 お支払い金額(円) お預り金額(円) 備考

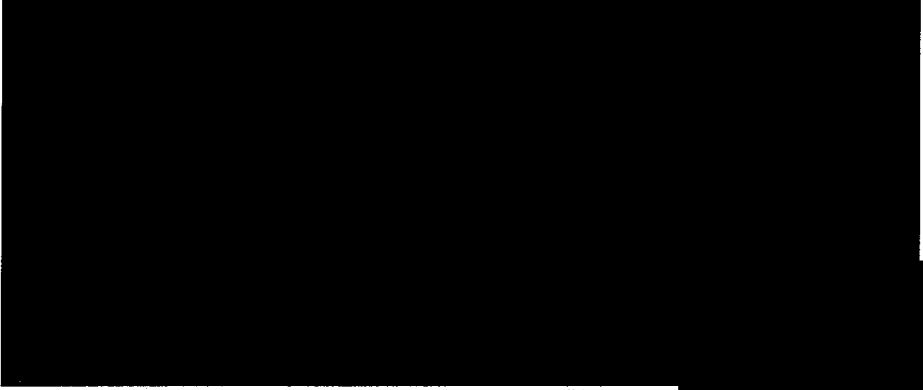

06-02-13 100 *91,423 Dカード /DCMIX



表示	お払戻可能日時	
C-OOM	〇〇日の営業開始時刻から	「差引残高」欄に表示された金額 頭部に「-(マイナス印)」がある 場合は、お借入残高を表します。
C-OON	〇〇日の13:10から	
C-OOE	〇〇日の15:10から	

ご利用日	ご利用店名	ご利用金額	支払区分	今回回数	お支払い金額	(お支払い総額)		(内手数料)		備考
						現地通貨額	略称	換算レート	換算日	
米野 奈加 様 ご利用分 ████████ **_**** ████████ (dカードID)										
B#	23/12/31	ドコモご利用料金 / ID 1月分	17,279	1	1	17,279				
<お支払い金額総合計>						91,423				

株式会社NTTドコモ

東京都千代田区永田町2丁目 11番1号

登録番号 関東財務局長第01421号

お問合せ先 お手元にカードをご用意のうえ、お手続きください。

dカードゴールドデスク 0570-070-360 (午前10:00~午後8:00年中無休※)

※ ただし、午後6:00~午後8:00については、一部受付できない業務があります

クレジット紛失盗難 0120-159-360 (24時間年中無休)

携帯電話に関するお問合せ 0120-800-000 (午前9:00~午後8:00年中無休)

ホームページ <http://dcmx.jp/>

ご利用料金のご案内 (ドコモご利用分)

950-3102
新潟市北区島見町5003-7

郵便区内特別



NTTファイナンス株式会社
〒108-0075 東京都港区港南1-2-70

発行年月日 2024年 1月13日発行
発行会社 差出: NTTファイナンス (株)
東京都港区港南1-2-70
お問合せ先 0120-800-000/ドコモ
【選付先】
〒170 豊島区東池袋3-16-3
-0013 アーバンネット池袋ビル
社用コード T40051211008 07393 04015 00 Q
62 100000 1 1 24010301Q

米野 泰加 様

Webでのお問い合わせ先

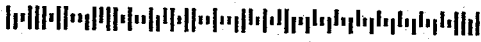

024012206021987361

07393

日頃、NTTファイナンスをご利用いただきまして誠にありがとうございます。

(1 / 4 ページ

お客様電話番号等 (BILLING NUMBER) お客様番号 (CUSTOMER NUMBER)	請求年月 (MONTH OF ISSUE)	ご利用金額 (TOTAL AMOUNT)	振替日 (TRANSFER DAY)
[Redacted]	2024年 1月ご請求分	26,438円	ご利用クレジット会社の 規約に基づく振替日

お知らせ

【NTTファイナンスからのお知らせ】

*** NTTグループ各社ご請求金額 ***

NTTドコモ分ご請求額 26,438円
(合計) 26,438円

詳細については、「ご請求内訳」をご覧ください。

前月ご請求金額 24,787円(税込)

--	--

--	--

ポイントのお知らせ

2022年6月よりdポイントクラブのポイントプログラムが改定されました。街やネットのお店でのお買物や、ドコモの各種サービスでdポイントを多く獲得いただくほどdポイントがたまりやすくなります。詳しくはdポイントクラブサイトにてご確認ください。

--	--

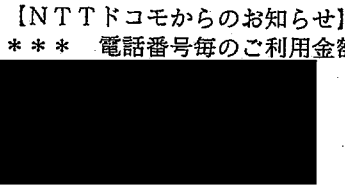

【NTTドコモからのお知らせ】

*** 電話番号毎のご利用金額 (税込) ***

14,530円
円
7,117円

お客様電話番号等 (BILLING NUMBER) お客様番号 (CUSTOMER NUMBER)	ご請求先氏名 (CUSTOMER NAME)
[Redacted]	米野 泰加 様

ご利用クレジット会社 (CREDIT COMPANY)	カード会社会員番号 (MEMBER NUMBER OF THE CARD)
dカード (iD)	****-****-**** [Redacted]

NTTファイナンス株式会社
〒108-0075
東京都港区港南1-2-70



T40051211008 07393 04015 00 (

お客様電話番号等
BILLING NUMBER

請求年月
MONTH OF ISSUE

2024年 1月ご請求分

ご請求内訳 (お客様番号 [REDACTED])

内訳項目 CHARGE BREAKDOWN BY CATEGORY (YEN)	金額(円) AMOUNT (YEN)	請求内訳等詳細 DETAILS OF CHARGE BREAKDOWN	税区分 TAX
【合計請求額の請求内訳】		詳細は電話番号毎内訳をご覧ください。	
◇合計	26,438	合計	合 算
<電話番号毎の請求内訳>			
◇基本使用料等 (計)	2,980	ご利用期間 (12/1~12/31)	
()	3,980	ギガライト2	ステップ3 : 3GB~5GB
()	4,850	(内訳) ギガライト2	
()	-1,000	(内訳) みんなドコモ割	■回線以上
()	-170	(内訳) dカードお支払割	
()	300	(内訳) spモード利用料	
	0	(参考) 高速通信ご利用データ量は	3.4G
◇通話料・通信料 (計)	-1,000	ドコモ光セット割	合 算
◇通話料・通信料 (計)	1,700	かけ放題オプション定額料	合 算
◇その他ご利用料金等 (計)	203	請求番発行手数料	1月請求分
	2	ユニバーサルサービス料/基本	1番号あたり2円のご請求となります
	1	電話リレーサービス料/基本	1番号あたり1円のご請求となります
◇消費税等相当額 (計)	488	消費税等相当額 (合計)	合算表示の料金合計×10%
◇合計	14,530	合計	
<NTTドコモからのお知らせ>			

NTTドコモからのお知らせ

●各種お申込み・お手続き、ご契約内容の確認などは、インターネットからできます。
 【スマートフォン】はdメニュー、【iモード】はiMenu、【PC】はドコモHPのマイドコモから「ドコモオンライン手続き」をご利用いただけます。

●弊社分請求額のうち、料金回収代行分は、NTTファイナンスへ請求事務を委託しています。

ユニバーサルサービス料について

ユニバーサルサービス料は、ユニバーサルサービス (NTT東海の加入電話等) の提供を確保するために必要な費用の一部を通信事業者全体で電話番号数に応じて負担するユニバーサルサービス制度の趣旨に基づき、ご負担をお願いしている料金です。

T40051211008 07393 04015 (

支 出 伝 票

会 派 名	翔政会	議員名	米野泰加
支 出 年 度	令和5年度	整理番号 (項目別)	28
支 出 項 目	<input checked="" type="checkbox"/> 調査研究費 <input type="checkbox"/> 広聴費 <input type="checkbox"/> 資料作成費 <input type="checkbox"/> 事務所費 <input type="checkbox"/> 研修費 <input type="checkbox"/> 要請・陳情活動費 <input type="checkbox"/> 資料購入費 <input type="checkbox"/> 広報費 <input type="checkbox"/> 会議費 <input type="checkbox"/> 人件費		
実施年月日	令和6年1月16日 から 令和6年1月23日		
支出年月日	令和6年3月4日		
支 出 金 額	2,226 円		
支 出 先	太陽鋳油株式会社		
使 途 内 容	ガソリン代		
備 考	1月使用料 $6,678 \text{ 円} \times \frac{1}{3} = 2,226 \text{ 円}$		
領収書貼付欄	(調査研究費)		

※領収書及び内容を証する書類を添付してください。

備考欄には按分率等を記入してください。

(兼お借入明細)



記号 お支払い金額(円) お預り金額(円) 差引残高(円) 備考

06-03-04 100 *6,678 トヨタファイナンス、カ

表示	お払戻可能日時	
C-COM	〇〇日の営業開始時刻から	[差引残高]欄に表示された金額 頭部に[-(マイナス印)]がある 場合は、お借入残高を表します。
C-OON	〇〇日の13:10から	
C-OOE	〇〇日の15:10から	



カードご利用代金明細書兼請求書

なお、弊社課税取引がある場合、インボイスにかえさせていただきます。

950-3102

新潟県 新潟市 北区 島見町5003-7

米野 泰加 様

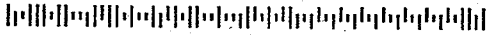

000000 DDDDDDDDD

064134613319293632

02178954#

トヨタファイナンス株式会社
135-0016

東京都江東区東陽6丁目 3番2号イースト21タワー

東海財務局長(12)第00172号
登録番号 T8010601027383

お問い合わせ先 ※お問い合わせの際はお手元にカードをご用意ください。

ご請求に関するお問い合わせ先 9:00~17:00(土日祝日・年末年始を除く)

●インフォメーションデスク TEL 03-5617-2577

※お問い合わせは本人会員さまからお願いします。電話番号のおかけ間違いにご注意ください。

各種お問い合わせ先 <24時間・年中無休>

[ホームページアドレス] <https://tscubic.com>

[自動音声応答サービス] ●資料請求サービス フリーコールTEL 0800-700-2733

携帯・PHSからもご利用いただけます。

(一部ご利用いただけないお電話・機種がございます。)

カードの紛失・盗難のご連絡 <24時間・年中無休> TEL 052-239-2811

規約・規定集に「支払金合計」と記載がある場合は、「支払総額」に変更します。

2024年2月15日発行

1 / 2ページ

いつもご利用いただきまして誠にありがとうございます。

今回のご利用明細をご案内申し上げます。

※2月10日以降の支払方法変更・繰上返済入金分・返品分等に

つきましては本明細には反映されておりませんのでご了承ください。

お支払日	2024年 3月 4日
ご請求金額合計	

本カード契約以外に同一支払日・支払口座の弊社ご契約がある場合、原則、まとめて口座よりお引落しさせていただきます。契約毎のお引落しをご希望の場合はお手続きが必要となります。下記ご指定口座よりお支払日にお引き落としいたします。お引落し前日に出でご案内下さい。

ご利用のカード名称/カード会員番号 (V:Visa J:JCB)	
ENEOSカード S レギュラー/J [REDACTED] XX-XXXX-[REDACTED]	
金融機関	[REDACTED]
支店	[REDACTED]
口座番号	[REDACTED] XXX
口座名義	米野 泰加 様

個人情報保護の観点から、口座番号及びカード会員番号の一部を非表示としております。

ご利用可能枠	金利・手数料率	合計可能枠
カード利用可能枠	[REDACTED]	[REDACTED]
内カード割賦枠	[REDACTED]	[REDACTED]
カードローン	[REDACTED]	[REDACTED]

※合計可能枠は、お持ちのすべての当社発行カードのうち最も高い可能枠を表示しております。※カード割賦枠は、リボルビング払い・回数指定分割払い・2回払い・ボーナス1回払い・ボーナス2回払いを合計した金額になります。※2回払い、ボーナス1回払いについては、手数料がかかります。

インボイス制度開始に伴う ご利用代金明細書の変更について

令和5年10月1日より開始されるインボイス制度(適格請求書等保存方式)に伴い、弊社は適格請求書発行事業者として同10月ご請求分までにご利用代金明細書をインボイス制度に対応した形式に変更いたします。

詳しくはTS CUBIC WEBサイトでご確認ください。
<https://tscubic.com>

ENEOS CARDポイントプログラム 交換方法のご案内

たまったポイントは1000ポイント以上1000ポイント単位でキャッシュバックやカタログギフトなどの商品と交換できます♪ ENEOSカードアプリ・WEBなどで、総保有ポイントの確認、ポイント交換のお手続きが可能です。ぜひご利用ください。

詳細についてはENEOS株式会社ホームページよりご確認ください。
<https://www.eneos.co.jp/>
個人のお客様→サービスステーション→カード情報→ENEOSカードCPS

このカードのポイント明細

下記の表は、右上記載の発行月を当月とした表記となっております。

前月ポイント残高	当月獲得ポイント	還元ポイント	当月失効済ポイント	ボーナスポイント	他調整ポイント	ポイント残高
[REDACTED]	[REDACTED]	[REDACTED]	[REDACTED]	[REDACTED]	[REDACTED]	[REDACTED]

ポイントの内訳や獲得・利用状況、その他ポイントの詳細についてはホームページでご確認いただけます。お電話でもお問い合わせを承ります。

失効予定ポイント	3月5日	4月5日	5月5日
[REDACTED]	[REDACTED]	[REDACTED]	[REDACTED]

ポイント還元手続きのご案内

★還元手続きはぜひ24時間・年中無休の自動音声応答サービス、インターネットでお申し込みください。

①自動音声応答サービス ☎0800-700-2722(通話料無料) 携帯・PHSからもご利用いただけます。

ご利用には会員番号(16桁)と暗証番号(4桁)または生年月日(西暦で8桁)が必要です。

サービス番号 ①ポイント残高のご照会 ②失効予定ポイントのご照会(1年分) ③ポイント還元手続きのご請求 ④ポイント還元手続きの受付

●キャッシュバックコース1,000ポイント=1,000円で、翌月お届けのご利用代金明細書の請求額と相殺いたします。(サービス番号④より受付できます)

●バラエティコース1,000ポイントから商品と交換できます。(サービス番号③より商品メニュー一覧の掲載されている還元手続きをご請求ください。)

●トヨタファイナンス・マイレージプラン1,000ポイント=400マイルでJALマイルと交換(JALマイレージバンクへ登録)できます。(サービス番号④より受付できます)

②インターネット

上記お問い合わせ先に記載のホームページアドレスよりログインください。

ログインは 会員ログイン から、ログインID・パスワードを入力してください。

ご利用明細については、裏面をご覧ください。

ご利用 年月日	ご利用店名	ポイント	ご利用 金額(円)	お支払 方法	今回 回数	今回ご請求 金額(円)	摘要
	■■■■■XX-XXXX■■■■■		米野 泰加 様				
4/ 1/ 16	レギュラー 10.00		1,610	◎ 1回払	1	1,590	7号線豊栄インター (セルフ) 値引20円
4/ 1/ 23	レギュラー 32.00		5,152	◎ 1回払	1	5,088	7号線豊栄インター (セルフ) 値引64円
	** 今回ご利用金額合計 **		6,762				
	** ご請求金額合計 **					6,678	

◇計画的なお支払には『リボ払い』が便利
 高額な買い物をしたときも、たくさん買い物をしたときもリボ払い
 ならお支払はほぼ一定。お買物のあとでもリボ払いに変更できます。
 ※お支払コースの変更はファイナンスデスクで承ります
 ※リボ払いのご利用は当社所定の手数料がかかります。

ポイント:今回ポイント獲得対象のご利用に☆☆を表示。※お支払方法:お支払方法またはお支払回数を表示(ボ-1=ボーナス1回払い、ボ-2=ボーナス2回払い)。※今回回数:今回のお支払いが何回目かを表示。
 重要:ボーナス払いのお支払い月など一部のご利用についてのご説明(海外でのご利用には現地通貨額・通貨略称・換算レート)を表示。◎は支払方法を要することができます。ただし一部ご要望にお応えできない場合がございます。

ご案内

お客様が獲得されたポイントは1,000ポイントから交換でき、しかもポイントは2年間有効。キャッシュバックやエアラインマイレージ、各種商品券、グッズ等からご自由にお選びいただけます。この機会に是非「お得」を体感してみてください。

カードの紛失・盗難後の不正利用が増えています!

駐車中の車や、飲食店、電車内等でのカードの紛失・盗難による不正使用が、多発しております。カードの保管・管理には十分ご注意ください。また、カードの紛失・盗難に気づかれた際は、速やかに弊社までご連絡ください。

(注) 弊社課税取引以外のインボイスは、ご利用店舗での交付となります。

翌月一括払いを除き、商品の瑕疵や役務の未提供などを理由に支払を停止することができる場合があります。

支 出 伝 票

会 派 名	翔政会	議 員 名	米野泰加
支 出 年 度	令和5年度	整理番号 (項目別)	29
支 出 項 目	<input checked="" type="checkbox"/> 調査研究費 <input type="checkbox"/> 広聴費 <input type="checkbox"/> 資料作成費 <input type="checkbox"/> 事務所費 <input type="checkbox"/> 研修費 <input type="checkbox"/> 要請・陳情活動費 <input type="checkbox"/> 資料購入費 <input type="checkbox"/> 広報費 <input type="checkbox"/> 会議費 <input type="checkbox"/> 人件費		
実施年月日	令和6年1月1日 から 令和6年1月31日		
支出年月日	令和6年3月11日		
支 出 金 額	4,031 円		
支 出 先	株式会社NTTドコモ		
使 途 内 容	携帯電話代、光電話回線使用料		
備 考	1月使用料(4,827+7,266)×1/3 12,093 円 × 1/3 = 4,031 円		
領収書貼付欄	(調査研究費)		

(兼お借入明細)



年月日 記号 お支払い金額(円) お預り金額(円) 差引残高(円) 備考

06-03-11 100 *117,325 Dカード/DCMX

お振替の表示による
記号の組合せ

表示	お払戻可能日時
C-OOM	〇〇日の営業開始時刻から
C-OON	〇〇日の13:10から
C-OOE	〇〇日の15:10から

「差引残高」欄に表示された金額
頭部に「-(マイナス印)」がある
場合は、お借入残高を表します。

ご利用日	ご利用店名	ご利用金額	支払区分	今回回数	お支払い金額	(お支払い総額)		(内手数料)		備考
						現地通貨額	略称	換算レート	換算日	
米野 泰加 様 ご利用分 [REDACTED] **-* [REDACTED] (dカード iD)										
B#	24/01/31	ドコモご利用料金/ iD 2月分	17,368	1	1	17,368				
<お支払い金額総合計>						117,325				

株式会社NTTドコモ

東京都千代田区永田町2丁目 11番1号

登録番号 関東財務局長第01421号

お問合せ先 お手元にカードをご用意のうえ、お手続きください。

dカードゴールドデスク 0570-070-360 (午前10:00~午後8:00年中無休※)

※ ただし、午後6:00~午後8:00については、一部受付できない業務があります

クレジット紛失盗難 0120-159-360 (24時間年中無休)

携帯電話に関するお問合せ 0120-800-000 (午前9:00~午後8:00年中無休)

ホームページ <http://dcmx.jp/>

ご利用料金のご案内 (ドコモご利用分)

950-3102
新潟市北区島見町5003-7

郵便区内特別

NTTファイナンス



NTTファイナンス株式会社
〒108-0075 東京都港区港南1-2-70

米野 泰加 様



024022206024208167

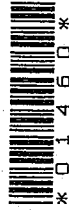

03157

Webでのお問い合わせ先



発行年月日 2024年 2月11日発行
発行会社 差出: NTTファイナンス (株)
東京都港区港南1-2-70
お問合せ先 0120-800-000/ドコモ
【還付先】
〒170 豊島区東池袋3-16-3
-0013 アーバンネット池袋ビル
社用コード T40051211009 03157 01460 00 Q
62 000000 11 24020301Q

日頃、NTTファイナンスをご利用いただきまして誠にありがとうございます。

(1 / 4 ページ)

お客様電話番号等 (BILLING NUMBER) お客様番号 (CUSTOMER NUMBER)	請求年月 (MONTH OF ISSUE)	ご利用金額 (TOTAL AMOUNT)	振替日 (TRANSFER DAY)
[REDACTED]	2024年 2月ご請求分	36,613円	ご利用クレジット会社の 規約に基づく振替日

お知らせ

【NTTファイナンスからのお知らせ】

*** NTTグループ各社ご請求金額 ***
NTTドコモ分ご請求額 36,613円
(合計) 36,613円

詳細については、「ご請求内訳」をご覧ください。

【NTTドコモからのお知らせ】

*** 電話番号毎のご利用金額 (税込) ***
[REDACTED] 24,072円
[REDACTED] 円
[REDACTED] 7,266円

前月ご請求金額

26,438円(税込)

ポイントのお知らせ

2022年6月よりdポイントクラブのポイントプログラムが改定されました
街やネットのお店でのお買物や、ドコモの各種サービスでdポイントを
多く獲得いただくほどdポイントがたまりやすくなります。
詳しくはdポイントクラブサイトにてご確認ください。

お客様電話番号等 (BILLING NUMBER) お客様番号 (CUSTOMER NUMBER)	ご請求先氏名 (CUSTOMER NAME)
[REDACTED]	米野 泰加 様

ご利用クレジット会社 (CREDIT COMPANY)	カード会社会員番号 (MEMBER NUMBER OF THE CARD)
dカード (iD)	****-****-****-[REDACTED]

NTTファイナンス株式会社
〒108-0075
東京都港区港南1-2-70



T40051211009 03157 01460 00



お客様電話番号等 BILLING NUMBER	請求年月 MONTH OF ISSUE	2024年 2月ご請求分
----------------------------	------------------------	--------------

ご請求内訳 (お客様番号 [REDACTED])

内訳項目 CHARGE BREAKDOWN BY CATEGORY (YEN)	金額(円) AMOUNT (YEN)	請求内訳等詳細 DETAILS OF CHARGE BREAKDOWN	税区分 TAX
【合計請求額の請求内訳】		詳細は電話番号毎内訳をご覧ください。	
◇合計	36,613	合計	回線請求分)
<電話番号毎の請求内訳>			
◇基本使用料等(計)	2,480	ご利用期間(1/1~1/31)	
	(2,980)	ギガライト2	ステップ2: 1GB~3GB
	(3,850)	(内訳) ギガライト2	
	(-1,000)	(内訳) みんなドコモ割	回線以上
	(-170)	(内訳) dカードお支払割	
	(300)	(内訳) spモード利用料	
	0	(参考) 高速通信ご利用データ量は	1.4G
	-500	ドコモ光セット割	
◇通話料・通信料(計)	1,706	Xi・SMS通信料	1月ご利用分
	6	かけ放題オプション定額料	
◇その他ご利用料金等(計)	203	請求書発行手数料	2月請求分
	2	ユニバーサルサービス料/基本	1番号あたり2円のご請求となります
	1	電話リレーサービス料/基本	1番号あたり1円のご請求となります
◇消費税等相当額(計)	438	消費税等相当額(合計)	合算表示の料金合計×10%
◇合計	24,072	合計	
<NTTドコモからのお知らせ>			

NTTドコモからのお知らせ

●各種お申込み・お手続き、ご契約内容の確認などは、インターネットからできます。
【スマートフォン】はdメニュー、【iモード】はiMenu、【PC】はドコモHPのマイドコモから「ドコモオンライン手続き」をご利用いただけます。

●弊社分請求額のうち、料金回収代行分は、NTTファイナンスへ請求事務を委託しています。

ユニバーサルサービス料について
ユニバーサルサービス料は、ユニバーサルサービス（NTT東西の加入電話等）の提供を確保するために必要な費用の一部を通信事業者全体で電話番号数に応じて負担するユニバーサルサービス制度の趣旨に基づき、ご負担をお願いしている料金です。

T40051211009 03157 01460 00

お客様電話番号等 BILLING NUMBER	請求年月 MONTH OF ISSUE	2024年 2月ご請求分
----------------------------	------------------------	--------------

ご請求内訳 (お客様番号 [REDACTED])

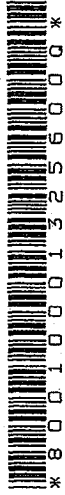

内訳項目 金額(円) CHARGE BREAKDOWN BY CATEGORY (YEN)	内訳金額 (円) AMOUNT (YEN)	請求内訳等詳細 DETAILS OF CHARGE BREAKDOWN	税区 TA:
[REDACTED]	[REDACTED]	[REDACTED]	[REDACTED]
[REDACTED]	[REDACTED]	<NTTドコモからのお知らせ>	[REDACTED]
[REDACTED]	[REDACTED]	[REDACTED]	[REDACTED]
[REDACTED]	[REDACTED]	<NTTドコモからのお知らせ>	[REDACTED]

T40051211009 03158 01460 0C



お客様電話番号等
BILLING NUMBER

請求年月
MONTH OF ISSUE

2024年 2月ご請求分

ご請求内訳 (お客様番号 [REDACTED])

内訳項目 金額(円) CHARGE BREAKDOWN BY CATEGORY (YEN)	内訳金額(円) AMOUNT (YEN)	請求内訳等詳細 DETAILS OF CHARGE BREAKDOWN	税区分 TAX
◆ [REDACTED]		ご利用期間 (1/1~1/31)	
◇基本使用料等 (計) 5,700	5,200	戸建・タイプA/東 (参考) BIGLOBE利用	合 算
	0		合 算
	500	ドコモ光電話基本使用料	合 算
◇通話料・通信料 (計) 200	200	国内通話料	合 算
◇その他ご利用料金等 (計) 706	400	発信者番号表示	合 算
	200	ダブルチャンネル	合 算
	100	追加番号	合 算
	2	ユニバーサルサービス料/基本	合 算
	2	ユニバーサルサービス料/基本 (追加番号)	合 算
	1	電話リレーサービス料/基本	合 算
	1	電話リレーサービス料/基本 (追加番号)	合 算
◇消費税等相当額 (計) 660	660	消費税等相当額 (合計)	合 算
◇合計 7,266	7,266	合計	
		<NTTドコモからのお知らせ>	
		[REDACTED]	
		[REDACTED]	

支 出 伝 票

会 派 名	翔政会	議員名	米野泰加
支 出 年 度	令和5年度	整理番号 (項目別)	30
支 出 項 目	<input checked="" type="checkbox"/> 調査研究費 <input type="checkbox"/> 広聴費 <input type="checkbox"/> 資料作成費 <input type="checkbox"/> 事務所費 <input type="checkbox"/> 研修費 <input type="checkbox"/> 要請・陳情活動費 <input type="checkbox"/> 資料購入費 <input type="checkbox"/> 広報費 <input type="checkbox"/> 会議費 <input type="checkbox"/> 人件費		
実施年月日	令和5年5月2日 から 令和6年3月31日		
支出年月日	令和6年3月31日		
支 出 金 額	4,954 円		
支 出 先	新潟市議会政務調査会		
使 途 内 容	新潟市議会政務調査会会費		
備 考	研修会開催経費		
領収書貼付欄		(調査研究費)	
<p style="font-size: 1.2em; margin: 0;">領 収 書</p> <p style="margin: 5px 0;">翔政会 米野 泰加 様</p> <p style="margin: 10px 0; font-size: 1.1em;">金 4, 9 5 4 円 也</p> <p style="margin: 10px 0;">ただし、令和5年度新潟市議会市政調査会会費（研修会開催経費）として、 上記金額を領収いたしました。</p> <p style="margin: 10px 0; text-align: right;">令和6年3月31日</p> <p style="margin: 10px 0; text-align: right;">新潟市議会市政調査会 会長 皆 川 英 二</p>			

支 出 伝 票

会 派 名	翔政会	議員名	米野泰加
支 出 年 度	令和5年度	整理番号 (項目別)	31
支 出 項 目	<input checked="" type="checkbox"/> 調査研究費 <input type="checkbox"/> 広聴費 <input type="checkbox"/> 資料作成費 <input type="checkbox"/> 事務所費 <input type="checkbox"/> 研修費 <input type="checkbox"/> 要請・陳情活動費 <input type="checkbox"/> 資料購入費 <input type="checkbox"/> 広報費 <input type="checkbox"/> 会議費 <input type="checkbox"/> 人件費		
実施年月日	令和6年2月18日 から 令和6年2月27日		
支出年月日	令和6年4月2日		
支 出 金 額	2,464 円		
支 出 先	太陽鋳油株式会社		
使 途 内 容	ガソリン代		
備 考	2月使用料 7,392 円 × 1/3 = 2,464 円		
領収書貼付欄	(調査研究費)		

[Redacted]

(兼お借入明細)



記号 お支払い金額(円) お預り金額(円) 差引残高(円) 備考

[Redacted Table Content]

06-04-02 100 *8,192 ト3777アイアンズ.カ

[Redacted Table Content]

表示	お払戻可能日時	
C-OOM	〇〇日の営業開始時刻から	[差引残高]欄に表示された金額
C-OON	〇〇日の13:10から	頭部に「-(マイナス印)」がある
C-OOE	〇〇日の15:10から	場合は、お借入残高を表します。



カードご利用代金明細書兼請求書

なお、弊社課税取引がある場合、インボイスにかえさせていただきます。

950-3102

新潟県 新潟市 北区 島見町5003-7

米野 泰加 様

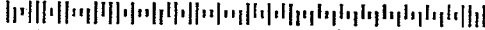

000000 DDDDDDDDD

064134613319293632

02160071#

トヨタファイナンス株式会社
135-0016

東京都江東区東陽6丁目 3番2号イースト21タワー

東海財務局長 (12) 第00172号
登録番号 T8010601027383

お問い合わせ先 ※お問い合わせの際はお手元にカードをご用意ください。

ご請求に関するお問い合わせ先 9:00~17:00 (土日祝日・年末年始を除く)

●インフォメーションデスク TEL 03-5617-2577

※お問い合わせは本人会員さまからお願いします。電話番号のおかけ間違いにご注意ください。

各種お問い合わせ先 <24時間・年中無休>

[ホームページアドレス] <https://tscubic.com>

[自動音声応答サービス] ●資料請求サービス フリーコールTEL 0800-700-2733

携帯・PHSからもご利用いただけます。

(一部ご利用いただけないお電話・機種がございます。)

カードの紛失・盗難のご連絡 <24時間・年中無休> TEL 052-239-2811

規約・規定集に「支払金合計」と記載がある場合は、「支払総額」に変更します。

2024年3月15日発行

1 / 2ページ

いつもご利用いただきまして誠にありがとうございます。

今回のご利用明細をご案内申し上げます。

※3月10日以降の支払方法変更・繰上返済入金分・返品分等に

つきましては本明細には反映されておりませんのでご了承ください。

お支払日	2024年 4月 2日
ご請求金額合計	8,192円

本カード契約以外に同一支払日・支払口座の弊社ご契約がある場合、原則、まとめて口座よりお引落しさせていただきます。契約毎のお引落しをご希望の場合はお手続きが必要となります。下記ご指定口座よりお支払日にお引き落としいたします。お引落日日出にご留意下さい。

ご利用のカード名称/カード会員番号 (V:Visa J:JCB)	
ENEOSカード S レギュラー/J ■■■■■XX-XXXX■■■■■	
金融機関	■■■■■
支店	■■■■■
口座番号	■■■■■XXX
口座名義	米野 泰加 様

個人情報保護の観点から、口座番号及びカード会員番号の一部を非表示としております。

ご利用可能枠	金利・手数料率	合計可能枠
カード利用可能枠		
内カード割賦枠		
カードローン		

※合計可能枠は、お持ちのすべての当社発行カードのうち最も高い可能枠を表示しております。※カード割賦枠は、リボルビング払い・回数指定分割払い・2回払い・ボーナス1回払い・ボーナス2回払いを合計した金額になります。※2回払い、ボーナス1回払いについては、手数料が分かりません。

インボイス制度開始に伴う ご利用代金明細書の変更について

令和5年10月1日より開始されるインボイス制度 (適格請求書等保存方式) に伴い、弊社は適格請求書発行事業者として同10月ご請求分までにご利用代金明細書をインボイス制度に対応した形式に変更いたします。

詳しくはTS CURIC WEBサイトでご確認ください。
<https://tscubic.com>

ENEOS CARDポイントプログラム 交換方法のご案内

たまったポイントは1000ポイント以上1000ポイント単位でキャッシュバックやカタログギフトなどの商品と交換できます♪ ENEOSカードアプリ・WEBなどで、総保有ポイントの確認、ポイント交換のお手続きが可能です。

ぜひご利用ください。
詳細についてはENEOS株式会社ホームページよりご確認ください。
<https://www.eneos.co.jp/>
個人のお客様→サービスステーション→カード情報→ENEOSカードCPS

このカードのポイント明細

下記の表は、右上記載の発行月を当月とした表記となっております。

前月ポイント残高	当月獲得ポイント	還元ポイント	当月失効済ポイント	ボーナスポイント	他調整ポイント	ポイント残高

ポイントの内訳や獲得・利用状況、その他ポイントの詳細についてはホームページでご確認いただけます。お電話でもお問い合わせを承ります。

失効予定 ポイント	4月5日	5月5日	6月5日

ポイント還元手続きのご案内

★還元手続はぜひ24時間・年中無休の自動音声応答サービス、インターネットでお申し込みください。

①自動音声応答サービス ☎0800-700-2722(通話料無料) 携帯・PHSからもご利用いただけます。

ご利用には会員番号(16桁)と暗証番号(4桁)または生年月日(西暦で8桁)が必要です。

サービス番号 ①ポイント残高のご照会 ②失効予定ポイントのご照会(1年分) ③ポイント還元手続きのご請求 ④ポイント還元手続の受付

●キャッシュバックコース 1,000ポイント=1,000円で、翌月お届けのご利用代金明細書の請求額と相殺いたします。(サービス番号④より受付できます)

●バラエティコース 1,000ポイントから商品と交換できます。(サービス番号③より商品メニュー一覧の掲載されている還元手続書をご請求ください。)

●トヨタファイナンス・マイルージプラン 1,000ポイント=400マイルでJALマイルと交換(JALマイル→JALバンクへ登録)できます。(サービス番号④より受付できます)

②インターネット

上記お問い合わせ先に記載のホームページアドレスよりログインください。

ログインは 会員ログイン から、ログインID・パスワードを入力してください。

ご利用明細については、裏面をご覧ください。

ご利用年月日	ご利用店名	ポイント	ご利用金額(円)	お支払方法	今回回数	今回ご請求金額(円)	摘要
24 218	レギュラー XX-XXXX 27.00		4266	米野 泰加 様 ① 1回払	1	4212	7号線豊栄インター (セルフ) 値引54円
24 227	レギュラー 20.00 ** 今回ご利用金額合計 ** ** ご請求金額合計 **		3220 8286	① 1回払	1	3180	7号線豊栄インター (セルフ) 値引40円
							8192
<p>◇計画的なお支払には『リボ払い』が便利 高額な買い物をしたときも、たくさん買い物をしたときもリボ払い ならお支払はほぼ一定。お買物のあとでもリボ払いに変更できます。 ※お支払コースの変更はファイナンスデスクで承ります ※リボ払いのご利用は当社所定の手数料がかかります。</p>							

ポイント:今回ポイント獲得対象のご利用に☆☆を表示。※お支払方法:お支払方法またはお支払回数を表示(ボ-1=ボーナス1回払い、ボ-2=ボーナス2回払い)。※今回回数:今回のお支払いが何回目を表示。
 摘要:ボーナス払いのお支払い月など一部のご利用についてのご説明(海外でのご利用には現地通貨額・通貨略称・換算レート)を表示。◎は支払方法を変更できます。ただし一部ご要望にお応えできない場合がございます。

ご案内

お客様が獲得されたポイントは1,000ポイントから交換でき、しかもポイントは2年間有効。キャッシュバックやエアラインマイレージ、各種商品券、グッズ等からご自由にお選びいただけます。この機会に是非「お得」を体感してみてください。

カードの紛失・盗難後の不正利用が増えています!

駐車中の車や、飲食店、電車内等でのカードの紛失・盗難による不正使用が、多発しております。カードの保管・管理には十分ご注意ください。また、カードの紛失・盗難に気づかれた際は、速やかに弊社までご連絡ください。

(注) 弊社課税取引以外のインボイスは、ご利用店舗での交付となります。

翌月一括払いを除き、商品の瑕疵や役務の未提供などを理由に支払を停止することができる場合があります。

支 出 伝 票

会 派 名	翔政会	議員名	米野泰加
支 出 年 度	令和5年度	整理番号 (項目別)	32
支 出 項 目	<input checked="" type="checkbox"/> 調査研究費 <input type="checkbox"/> 広聴費 <input type="checkbox"/> 資料作成費 <input type="checkbox"/> 事務所費 <input type="checkbox"/> 研修費 <input type="checkbox"/> 要請・陳情活動費 <input type="checkbox"/> 資料購入費 <input type="checkbox"/> 広報費 <input type="checkbox"/> 会議費 <input type="checkbox"/> 人件費		
実施年月日	令和6年2月1日 から 令和6年2月29日		
支出年月日	令和6年4月10日		
支 出 金 額	4,017 円		
支 出 先	株式会社NTTドコモ		
使 途 内 容	携帯電話代、光電話回線使用料		
備 考	2月使用料(4,286+7,766)×1/3 12,052 円 × 1/3 = 4,017 円		
領収書貼付欄	(調査研究費)		

██████████
(兼お借入明細)



記号 お支払い金額(円) お預り金額(円) 振替(印) 備考

06-04-10 100 ※100,446 Dカード/DCMX

表示	お払戻可能日時	
C-OOM	〇〇日の営業開始時刻から	[差引残高]欄に表示された金額 頭部に「-(マイナス印)」がある 場合は、お借入残高を表します。
C-OON	〇〇日の13:10から	
C-OOE	〇〇日の15:10から	

ご利用日	ご利用店名	ご利用金額	支払区分	今回回数	お支払い金額	(お支払い総額)		(内手数料)		備考
						現地通貨額	略称	換算レート	換算日	
米野 泰加 様 ご利用分 ████████**-****██████ (dカードiD)										
B#	24/02/29	ドコモご利用料金/iD 3月分	13,915	1	1	13,915				
<お支払い金額総合計>						100,446				

株式会社NTTドコモ

東京都千代田区永田町2丁目 11番1号

登録番号 関東財務局長第01421号

お問合せ先 お手元にカードをご用意のうえ、お手続きください。

dカードゴールドデスク 0570-070-360 (午前10:00~午後8:00年中無休※)

※ ただし、午後6:00~午後8:00については、一部受付できない業務があります

クレジット紛失盗難 0120-159-360 (24時間年中無休)

携帯電話に関するお問合せ 0120-800-000 (午前9:00~午後8:00年中無休)

ホームページ <http://dcmx.jp/>

ご利用料金のご案内 (トコモご利用分)

950-3102
新潟市北区島見町5003-7

郵便区内特別

NTTファイナンス



NTTファイナンス株式会社
〒108-0075 東京都港区港南1-2-7

発行年月日 2024年 3月12日発行
発行会社 差出:NTTファイナンス(株)
東京都港区港南1-2-70
お問合せ先 0120-800-000/ドコモ
【還付先】
〒170 豊島区東池袋3-16-3
-0013 アーバンネット池袋ビル
社用コード T40051211008 12433 06145 00 (82 000010 1 1 24030301)

米野 泰加 様



024032206023713074

12433

Webでのお問い合わせ先



日頃、NTTファイナンスをご利用いただきまして誠にありがとうございます。

(1 / 4 ページ)

お客様電話番号等 (BILLING NUMBER) お客様番号 (CUSTOMER NUMBER)	請求年月 (MONTH OF ISSUE)	ご利用金額 (TOTAL AMOUNT)	振替日 (TRANSFER DAY)
[REDACTED]	2024年 3月ご請求分	52,087円	ご利用クレジット会社の 規約に基づく振替日

お知らせ

【NTTファイナンスからのお知らせ】

*** NTTグループ各社ご請求金額 ***
NTTドコモ分ご請求額 52,087円
(合計) 52,087円
詳細については、「ご請求内訳」をご覧ください。

【NTTドコモからのお知らせ】

*** 電話番号毎のご利用金額 (税込) ***
[REDACTED] 39,158円
[REDACTED] 円
[REDACTED] 7,766円

*** ドコモからのお知らせ ***

前月ご請求金額 36,613円(税)

ポイントのお知らせ

2022年6月よりdポイントクラブのポイントプログラムが改定されました。街やネットのお店でのお買物や、ドコモの各種サービスでdポイントを多く獲得いただくほどdポイントがたまりやすくなります。詳しくはdポイントクラブサイトにてご確認ください。

お知らせは次ページに続きます。

お客様電話番号等 (BILLING NUMBER) お客様番号 (CUSTOMER NUMBER)	ご請求先氏名 (CUSTOMER NAME)
[REDACTED]	米野 泰加 様

ご利用クレジット会社 (CREDIT COMPANY)	カード会社会員番号 (MEMBER NUMBER OF THE CARD)
dカード (iD)	****-****-****-[REDACTED]

NTTファイナンス株式会社
〒108-0075
東京都港区港南1-2-70



T40051211008 12433 06145 (



お客様電話番号等 BILLING NUMBER	請求年月 MONTH OF ISSUE	2024年 3月ご請求分
----------------------------	------------------------	--------------

お 知 ら せ

ドコモ携帯電話料金の適格請求書提供方法変更について
 2024年6月請求分の請求書・口座振替のご案内・ご利用料金のご案内に事業者登録番号などを記載し適格請求書としてご利用いただけるように変更いたします。詳細については、ドコモのホームページに順次掲載いたします。これまでのご提供方法について、ご不便をおかけいたしましたこと深くお詫び申し上げます。

ご請求内訳 (お客様番号 [REDACTED])

内訳項目 CHARGE BREAKDOWN BY CATEGORY (YEN)	金額(円) AMOUNT (YEN)	請求内訳等詳細 DETAILS OF CHARGE BREAKDOWN	税区分 TAX
[合計請求額の請求内訳]		詳細は電話番号毎内訳をご覧ください。	

--	--	--	--

◇合計	52,087	52,087	合計	回線請求分)	
◇電話番号毎の請求内訳					
◇基本使用料等(計)					
1,980	1,980	キガライト2	ステップ1:~1GB		合 算
(2,850)	(2,850)	(内訳) キガライト2			
(-1,000)	(-1,000)	(内訳) みんなドコモ割	回線以上		
(-170)	(-170)	(内訳) dカードお支払割			
(300)	(300)	(内訳) spモード利用料			
0	0	(参考) 高速通信ご利用データ量は	0.8G		合 算
◇通話料・通信料(計)	1,715	15	Xi・SMS通信料	2月ご利用分	合 算
1,700	1,700	かけ放題オプション定額料			合 算
◇その他ご利用料金等(計)	-2,798	200	請求書発行手数料	3月請求分	合 算
		2	ユニバーサルサービス料/基本	1番号あたり2円のご請求となります	合 算

NTTドコモからのお知らせ

●各種お申込み・お手続き、ご契約内容の確認などは、インターネットからできます。
 【スマートフォン】はdメニュー、【iモード】はiMenu、【PC】はドコモHPのマイドコモから「ドコモオンライン手続き」をご利用いただけます。

●弊社分請求額のうち、料金回収代行分は、NTTファイナンスへ請求事務を委託しています。

ユニバーサルサービス料について

ユニバーサルサービス料は、ユニバーサルサービス（NTT東西の加入電話等）の提供を確保するために必要な費用の一部を通信事業者全体で電話番号数に応じて負担するユニバーサルサービス制度の趣旨に基づき、ご負担をお願いしている料金です。

T40051211008 12433 06145 00 Q

ご請求内訳 (お客様番号 [REDACTED])

内訳項目 CHARGE BREAKDOWN BY CATEGORY (YEN)	金額(円)	内訳金額(円) AMOUNT (YEN)	請求内訳等詳細 DETAILS OF CHARGE BREAKDOWN	税区分 TAX
[REDACTED]				
<NTTドコモからのお知らせ>				
[REDACTED]				
◇基本使用料等(計)	5,700	5,200	戸建・タイプA/東 (参考) BIGLOBE利用 ドコモ光電話基本使用料	合算 合算
◇通話料・通信料(計)	656	656	国内通話料	合算
◇その他ご利用料金等(計)	704	400	発信者番号表示	合算
		200	ダブルチャンネル	合算
		100	追加番号	合算
		2	ユニバーサルサービス料/基本	合算
		2	ユニバーサルサービス料/基本(追加番号)	合算
◇消費税等相当額(計)	706	706	消費税等相当額(合計)	合算
◇合計	7,766	7,766	合計	
<NTTドコモからのお知らせ>				
[REDACTED]				

支 出 伝 票

会 派 名	翔政会	議員名	米野泰加
支 出 年 度	令和5年度	整理番号 (項目別)	33
支 出 項 目	<input checked="" type="checkbox"/> 調査研究費 <input type="checkbox"/> 広聴費 <input type="checkbox"/> 資料作成費 <input type="checkbox"/> 事務所費 <input type="checkbox"/> 研修費 <input type="checkbox"/> 要請・陳情活動費 <input type="checkbox"/> 資料購入費 <input type="checkbox"/> 広報費 <input type="checkbox"/> 会議費 <input type="checkbox"/> 人件費		
実施年月日	令和6年3月1日 から 令和6年3月31日		
支出年月日	令和6年4月30日		
支 出 金 額	3,879 円		
支 出 先	株式会社NTTドコモ		
使 途 内 容	携帯電話代、光電話回線使用料		
備 考	3月使用料(4,296+7,343)×1/3 11,639 円 × 1/3 = 3,879 円		
領収書貼付欄	(調査研究費)		

※領収書及び内容を証する書類を添付してください。

備考欄には按分率等を記入してください。

（兼お借入明細）



年月日 記号 お支払い金額(円) お預り金額(円) 備考

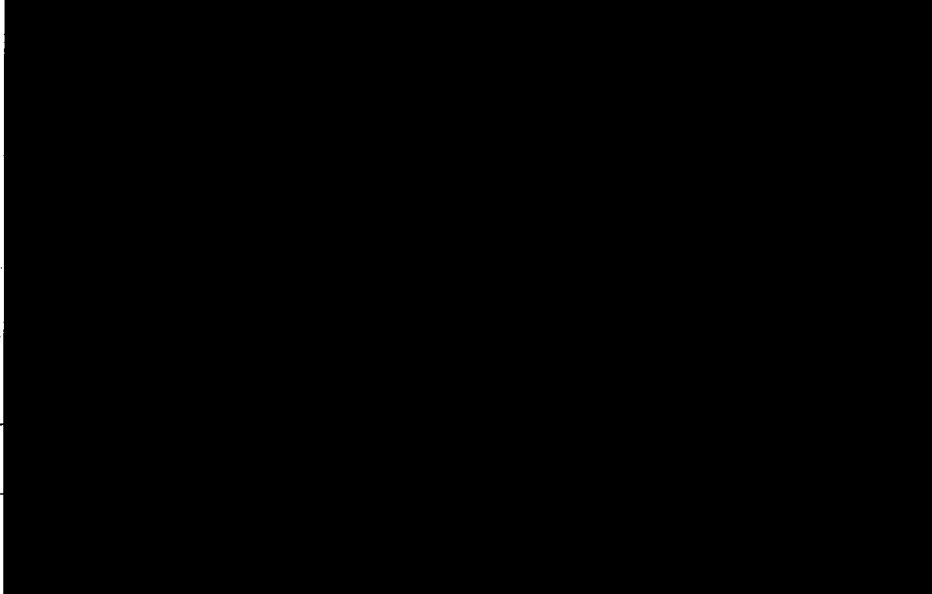

06-05-10 100 *92,844 Dカード/DCMX

お支払可能日時

表示	お支払可能日時
C-OOM	〇〇日の営業開始時刻から
C-OON	〇〇日の13:10から
C-OOE	〇〇日の15:10から

「差引残高」欄に表示された金額
頭部に「-（マイナス印）」がある
場合は、お借入残高を表します。

ご利用日	ご利用店名	ご利用金額	支払区分	今回回数	お支払い金額	(お支払い総額)		(内手数料)		備考
						現地通貨額	略称	換算レート	換算日	
米野 泰加 様 ご利用分 [masked] (dカードiD)										
B#	24/03/31	ドコモご利用料金 / iD 4月分		16,560	1	1	16,560			
<お支払い金額総合計>									92,844	

株式会社NTTドコモ

東京都千代田区永田町2丁目 11番1号

登録番号 関東財務局長第01421号

お問い合わせ先 お手元にカードをご用意のうえ、お手続きください。

dカードゴールドデスク 0570-070-360 (午前10:00~午後8:00年中無休※)

※ ただし、午後6:00~午後8:00については、一部受付できない業務があります

クレジット紛失盗難 0120-159-360 (24時間年中無休)

携帯電話に関するお問合せ 0120-800-000 (午前9:00~午後8:00年中無休)

ホームページ <http://dcmx.jp/>

ご利用料金のご案内 (ドコモご利用分)

950-3102
新潟市北区島見町5003-7

郵便区内特別



NTTファイナンス株式会社
〒108-0075 東京都港区港南1-2-70

発行年月日 2024年 4月11日発行
発行会社 差出:NTTファイナンス(株)
東京都港区港南1-2-70
お問合せ先 0120-800-000/ドコモ
【還付先】
〒170 豊島区東池袋3-16-3
-0013 アーバンネット池袋ビル
社用コード T40051211008 12415 06125 00 Q
82 000010 1 1 24040301Q

米野 泰加 様



024042206027967230

12415

Webでのお問い合わせ先



日頃、NTTファイナンスをご利用いただきまして誠にありがとうございます。

(1 / 4 ページ)

お客様電話番号等 (BILLING NUMBER) お客様番号 (CUSTOMER NUMBER)	請求年月 (MONTH OF ISSUE)	ご利用金額 (TOTAL AMOUNT)	振替日 (TRANSFER DAY)
[Redacted]	2024年 4月ご請求分	24,881円	ご利用クレジット会社の 規約に基づく振替日

お知らせ
 [NTTファイナンスからのお知らせ] -----
 *** NTTグループ各社ご請求金額 ***
 NTTドコモ分ご請求額 24,881円
 (合計) 24,881円
 詳細については、「ご請求内訳」をご覧ください。

前月ご請求金額	52,087円(税込)

お知らせ
 [NTTドコモからのお知らせ] -----
 *** 電話番号毎のご利用金額 (税込) ***
 [Redacted] 12,617円
 [Redacted] 円
 [Redacted] 7,343円

ポイントのお知らせ
 2022年6月よりdポイントクラブのポイントプログラムが改定されました
 街やネットのお店でのお買物や、ドコモの各種サービスでdポイントを
 多く獲得いただくほどdポイントがたまりやすくなります。
 詳しくはdポイントクラブサイトにてご確認ください。

*** ドコモからのお知らせ ***

お知らせは次ページに続きます。

お客様電話番号等 (BILLING NUMBER) お客様番号 (CUSTOMER NUMBER)	ご請求先氏名 (CUSTOMER NAME)
[Redacted]	米野 泰加 様

ご利用クレジット会社 (CREDIT COMPANY)	カード会社会員番号 (MEMBER NUMBER OF THE CARD)
dカード (iD)	****-****-****-[Redacted]

NTTファイナンス株式会社
〒108-0075
東京都港区港南1-2-70

T40051211008 12415 06125 00

お客様電話番号等
BILLING NUMBER

請求年月
MONTH OF ISSUE

2024年 4月ご請求分

お 知 ら せ

電話リレーサービス制度の番号単価の改定に伴い、2024年度においては、4月ご利用分から3月ご利用分まで1電話番号当たり月額1.1円(税込)の電話リレーサービス料をご負担いただきます。詳しくはドコモのホームページにてご確認ください。引き続きお客様のご理解とご協力を賜りますようお願い申し上げます。

ご請求内訳 (お客様番号 [REDACTED])

内訳項目 CHARGE BREAKDOWN BY CATEGORY (YEN)	金額(円) AMOUNT (YEN)	請求内訳等詳細 DETAILS OF CHARGE BREAKDOWN	税区分 TAX
[合計請求額の請求内訳]		詳細は電話番号毎内訳をご覧ください。	
◇合計 24,881	24,881	合計 回線請求分	
<電話番号毎の請求内訳>		ご利用期間 (3/1~3/31)	
◇基本使用料等 (計) 1,980	1,980	ギガライト2 ステップ1: ~1GB	合 算
() 2,850	2,850	(内訳) ギガライト2	
() -1,000	-1,000	(内訳) みんなドコモ割	回線以上
() -170	-170	(内訳) dカードお支払割	
() 300	300	(内訳) spモード利用料	
() 0	0	(参考) 高速通信ご利用データ量は	1.0G
◇通話料・通信料 (計) 1,724	24	Xi・SMS通信料	3月ご利用分
◇その他ご利用料金等 (計) 202	1,700	かけ放題オプション定額料	合 算
	200	請求書発行手数料	4月請求分
	2	ユニバーサルサービス料/基本	1番号あたり2円のご請求となります
◇消費税等相当額 (計) 390	390	消費税等相当額 (合計)	合算表示の料金合計×10%
◇合計			

NTTドコモからのお知らせ

●各種お申込み・お手続き、ご契約内容の確認などは、インターネットからできます。
【スマートフォン】はdメニュー、【iモード】はiMenu、【PC】はドコモHPのマイドコモから「ドコモオンライン手続き」をご利用いただけます。

●弊社分請求額のうち、料金回収代行分は、NTTファイナンスへ請求事務を委託しています。

ユニバーサルサービス料について

ユニバーサルサービス料は、ユニバーサルサービス (NTT東西の加入電話等) の提供を確保するために必要な費用の一部を通信事業者全体で電話番号数に応じて負担するユニバーサルサービス制度の趣旨に基づき、ご負担をお願いしている料金です。

T40051211008 12415 06125 00



お客様電話番号等 BILLING NUMBER	請求年月 MONTH OF ISSUE	2024年 4月ご請求分
----------------------------	------------------------	--------------

ご請求内訳 (お客様番号 [REDACTED])

内訳項目 金額(円) CHARGE BREAKDOWN BY CATEGORY (YEN)	内訳金額(円) AMOUNT (YEN)	請求内訳等詳細 DETAILS OF CHARGE BREAKDOWN	税区分 TAX
		[REDACTED]	
◆ [REDACTED]		ご利用期間 (3/1~3/31)	
◇基本使用料等 (計) 5,700	5,200	戸建・タイプA/東 (参考) BIGLOBE利用	合 算
	0	ドコモ光電話基本使用料	合 算
	500	光電話番号: 025-255-2274	
◇通話料・通信料 (計) 272	272	国内通話料	合 算
		2月ご利用分	
◇その他ご利用料金等 (計) 704	400	発信者番号表示	合 算
	200	ダブルチャネル	合 算
	100	追加番号	合 算
	2	ユニバーサルサービス料/基本	合 算
	2	ユニバーサルサービス料/基本 (追加番号)	合 算
◇消費税等相当額 (計) 667	667	消費税等相当額 (合計)	合 算
		合算表示の料金合計×10%	
◇合計 7,343	7,343	合計	
		<NTTドコモからのお知らせ>	
		[REDACTED]	

T40051211008 12416 06125 00

支 出 伝 票

会 派 名	翔政会	議 員 名	米野泰加
支 出 年 度	令和5年度	整理番号 (項目別)	34
支 出 項 目	<input checked="" type="checkbox"/> 調査研究費 <input type="checkbox"/> 広聴費 <input type="checkbox"/> 資料作成費 <input type="checkbox"/> 事務所費 <input type="checkbox"/> 研修費 <input type="checkbox"/> 要請・陳情活動費 <input type="checkbox"/> 資料購入費 <input type="checkbox"/> 広報費 <input type="checkbox"/> 会議費 <input type="checkbox"/> 人件費		
実施年月日	令和6年3月10日 から 令和6年3月22日		
支出年月日	令和6年4月30日		
支 出 金 額	2,999 円		
支 出 先	太陽鋳油株式会社		
使 途 内 容	ガソリン代		
備 考	3月使用料 $8,998 \text{ 円} \times 1/3 = 2,999 \text{ 円}$		
領収書貼付欄	(調査研究費)		

※領収書及び内容を証する書類を添付してください。
備考欄には按分率等を記入してください。

(兼お借入明細)



記号 お支払い金額(円) お預り金額(円) 備考

[Redacted]	[Redacted]	[Redacted]	[Redacted]
------------	------------	------------	------------

06-05-02 100 *9,798 トヨタファイナンス.カ

[Redacted]	[Redacted]	[Redacted]	[Redacted]
------------	------------	------------	------------

表示
お払戻可能日時

- C-OOM ○○日の営業開始時刻から
- C-OON ○○日の13:10から
- C-OOE ○○日の15:10から

「差引残高」欄に表示された金額
頭部に「-(マイナス印)」がある
場合は、お借入残高を表します。



カードご利用代金明細書兼請求書

なお、弊社課税取引がある場合、インボイスにかえさせていただきます。

950-3102

新潟県 新潟市 北区 島見町5003-7

米野 泰加 様



000000 DDDDDDDDD

064134613319293632

02199184#

トヨタファイナンス株式会社
135-0016

東京都江東区東陽6丁目 3番2号イースト21タワー

東海財務局長(12)第00172号
登録番号 T8010601027383

お問い合わせ先 ※お問い合わせの際はお手元にカードをご用意ください。

ご請求に関するお問い合わせ先 9:00~17:00 (土日祝日・年末年始を除く)

●インフォメーションデスク TEL 03-5617-2577

※お問い合わせは本人会員さまからお願いします。電話番号のおかけ間違いにご注意ください。

各種お問い合わせ先 <24時間・年中無休>

[ホームページアドレス] <https://tscubic.com>

[自動音声応答サービス] ●資料請求サービス フリーコールTEL 0800-700-2733

携帯・PHSからもご利用いただけます。

(一部ご利用いただけないお電話・機種がございます。)

カードの紛失・盗難のご連絡 <24時間・年中無休> TEL 052-239-2811

規約・規定集に「支払金合計」と記載がある場合は、「支払総額」に変更します。

ご利用内容のお問い合わせについて
まずは、ご利用先へお問い合わせをお願いします

なお、インターネット(パソコンまたはスマートフォン)で
「TS 不明な請求」を検索いただきますと、当社サイトによく
お問い合わせをいただく「ご利用店名とご連絡先」が掲載されてます

またインターネットでご利用店名を検索していただきますと、
ご利用先やお問い合わせ先がわかる場合がございます

ENEOS CARDポイントプログラム 交換方法のご案内

たまったポイントは1000ポイント以上1000ポイント単位で
キャッシュバックやカタログギフトなどの商品と交換できます♪
自動音声応答サービスでのお手続きはこちら
0800-700-2722 (24時間・年中無休・通話料無料)
※クレジットカード番号と暗証番号または生年月日が必要です。
MY TS CUBIC(ご契約者さま専用サイト)からお手続き可能です
カタログギフトなどの商品交換はインターネットでご案内しております。
【ENEOSカード ポイントプログラム】で検索ください。

このカードのポイント明細

下記の表は、右上記載の発行月を当月とした表記となっております

前月ポイント残高	当月獲得ポイント	還元ポイント	当月失効済ポイント	ボーナスポイント	他調整ポイント	ポイント残高

ポイントの内訳や獲得・利用状況、その他ポイントの詳細については
ホームページでご確認いただけます。お電話でもお問い合わせを承ります。

失効予定 ポイント	5月5日	6月5日	7月5日

ポイント還元手続きのご案内

★還元手続きはぜひ24時間・年中無休の自動音声応答サービス、インターネットでお申し込みください。

①自動音声応答サービス

☎ 0800-700-2722 (通話料無料) 携帯・PHSからもご利用いただけます。

ご利用には会員番号(16桁)と暗証番号(4桁)または生年月日(西暦で8桁)が必要です。

サービス番号 ①ポイント残高のご照会 ②失効予定ポイントのご照会(1年分) ③ポイント還元手続きのご請求 ④ポイント還元手続きの受付

●キャッシュバックコース 1,000ポイント=1,000円で、翌月お届けのご利用代金明細書の請求額と相殺いたします。(サービス番号④より受付できます)

●バラエティコース 1,000ポイントから商品と交換できます。(サービス番号③より商品メニュー一覧の掲載されている還元手続き書をご請求ください。)

●トヨタファイナンス・マイルージプラン ... 1,000ポイント=400マイルでJALマイルと交換(JALマイルージバンクへ登録)できます。(サービス番号④より受付できます)

②インターネット

上記お問い合わせ先に記載のホームページアドレスよりログインください。

ログインは「会員ログイン」から、ログインID・パスワードを入力してください。

2024年4月15日発行

1 / 2ページ

いつもご利用いただきまして誠にありがとうございます。

今回のご利用明細をご案内申し上げます。

※4月10日以降の支払方法変更・繰上返済入金分・返品分等に

つきましても本明細には反映されておりませんのでご了承ください。

お支払日	2024年 5月 2日
ご請求金額合計	9,798円

本カード契約以外に同一支払日・支払口座の弊社ご契約がある場合、原則、まとめて口座よりお引落しさせていただきます。契約種のお引落しをご希望の場合はお手続きが必要となります。下記ご指定口座よりお支払日にお引き落としいたします。お引落日前日迄にご用意下さい。

ご利用のカード名称/カード会員番号 (V:Visa J:JCB)

ENEOSカード S レギュラー/J

XXXXXXXXXXXX

金融機関

支店

口座番号

口座名義

XXXXXXXX

米野 泰加 様

個人情報保護の観点から、口座番号及びカード会員番号の一部を非表示としております。

ご利用可能枠	金利・手数料率	合計可能枠
カード利用可能枠		
内カード割賦枠		
カードローン		

※合計可能枠は、お持ちのすべての当社発行カードのうち最も高い可能枠を表示しております。※カード割賦枠は、リボルビング払い・回数指定分割払い・2回払い・ボーナス1回払い・ボーナス2回払いを合計した金額になります。※2回払い、ボーナス1回払いについては、手数料がかかります。

ご利用年月日	ご利用店名	ポイント	ご利用金額(円)	お支払方法	今回回数	今回ご請求金額(円)	摘要
4/31	レギュラー 28.30		4,528	① 1回払	1	4472	7号線豊栄インター(セルフ) 値引56P
4/32	レギュラー 29.01		4,584	① 1回払	1	4526	7号線豊栄インター(セルフ) 値引58P



☆☆ 今回ご利用金額合計 ☆☆

9912

☆☆ ご請求金額合計 ☆☆

9798

◇計画的なお支払には『リボ払い』が便利！

高額な買い物をしたときも、たくさん買い物をしたときもリボ払いならお支払はほぼ一定。お買物のあとでもリボ払いに変更できます。
 ※お支払コースの変更はファイナンスデスクで承ります
 ※リボ払いのご利用は当社所定の手数料がかかります。

ポイント:今回ポイント獲得対象のご利用に☆等を表示、※お支払方法:お支払方法またはお支払回数を表示(ボ-1=ボーナス1回払い、ボ-2=ボーナス2回払い)、※今回回数:今回のお支払いが何回目かを表示、※要:ボーナス払いのお支払い月など一部のご利用についてのご説明(海外でのご利用には現地通貨額・通貨略称・換算レート)を表示、◎は支払方法を変更できます、ただし一部ご要望にお応えできない場合がございます。

ご案内

お客様が獲得されたポイントは1,000ポイントから交換でき、しかもポイントは2年間有効。キャッシュバックやエアラインマイレージ、各種商品券、グッズ等からご自由にお選びいただけます。この機会に是非「お得」を体感してみてください。

カードの紛失・盗難後の不正利用が増えています!
 駐車中の車や、飲食店、電車内等でのカードの紛失・盗難による正使用が、多発しております。カードの保管・管理には十分ご注意くださいとともに、カードの紛失・盗難に気づかれた際は、速やかに弊社までご連絡ください。

支出伝票一覧表

会派名	翔政会		議員名	米野泰加
支出年度	令和5年度	支出項目	広報費	NO. 1
整理番号	支出年月日	支出内容	支出金額(円)	備考
1	R6.1.19	印刷代	74,800	議会報告印刷代17,000枚
2	R6.1.22	新聞折込代	62,719	議会報告新聞折込代16,770枚(折込日1月20日)、手配9230枚
		小計	137,519	
		合計	137,519	

支 出 伝 票

会 派 名	翔政会	議 員 名	米野泰加
支 出 年 度	令和5年度	整理番号 (項目別)	
支 出 項 目	<input type="checkbox"/> 調査研究費 <input type="checkbox"/> 広聴費 <input type="checkbox"/> 資料作成費 <input type="checkbox"/> 事務所費 <input type="checkbox"/> 研修費 <input type="checkbox"/> 要請・陳情活動費 <input type="checkbox"/> 資料購入費 <input checked="" type="checkbox"/> 広報費 <input type="checkbox"/> 会議費 <input type="checkbox"/> 人件費		
実施年月日	令和6年1月16日		
支出年月日	令和6年1月19日		
支 出 金 額	74,800 円		
支 出 先	(有)アサヒ印刷クリエイティブ		
使 途 内 容	印刷代		
備 考	議会報告印刷代17,000枚		
領収書貼付欄		(広報費)	

議会報告

2024年1月 第1号

新潟市議会議員 翔政会所属

よね の やす か

米野 泰加



令和5年5月から新たな議会がはじまりました。12月議会では、物価高騰対策や市民の方々より寄せられるご意見などから、情勢を反映した補正予算となりました。新年を迎え、これまでの議会での活動をご報告いたします。

令和5年度は残り3カ月となりますが、2月議会では、新年度予算の審議を行います。新年度に向け、新潟市が住みやすいまちとなるよう、地域のお声をお聞かせいただけたらと思います。

12月定例会 一般質問

12月一般質問の様子は市の「インターネット中継」からご覧いただけます→



一般質問を7つのテーマで行いました。内容をご紹介します。

- ① 人口減少対策としての本市における産婦人科に対する認識と対応について
- ② 全中学校におけるスクールランチから全員給食への切り替えの可能性について
- ③ インクルーシブ教育について
- ④ 放課後児童クラブについて
- ⑤ 支援を要する児童の放課後等児童デイサービスについて
- ⑥ 本市における私道除雪の費用について
- ⑦ 本市における漁業について

① 本市8区において、産婦人科・分娩施設が設置されていない現状について問う

【市の答弁趣旨】

本市において分娩を取り扱う産婦人科は市内に14施設あり、開設場所については医療機関が自ら定めるため、区により状況が異なる。身体的・精神的に負担の大きい妊婦にとって、距離的に近く通いやすい産婦人科があることは望ましいが、診療方針などによって妊婦が居住地を問わず自由に受診先を選ぶことができる利点がある。市全体の状況について常に把握し、体制確保に努める。

② 本市内の全中学校におけるスクールランチから全員給食への切り替えについて問う

【市の答弁趣旨】

10月の学校給食懇話会からの食缶方式による全員給食にすべきとする提言のとおり実施する。食缶方式による全員給食を早期に実施できるよう市長部局と一体となって、具体的に取り組む。

③ 本市におけるインクルーシブ教育の理想像と支援体制の不足の声が上がる現状について問う

【市の答弁趣旨】

子どもたち一人ひとりが自分らしく学び地域の一員として活躍できる社会の実現を目指す。

特別支援教育の充実のためには特別支援教育支援員の拡充や校内支援体制の充実など様々な視点から支援体制の整備が必要と考え、管理職はじめ教職員の専門性向上に向けて研修の講座数を増やし、支援の質向上と情報共有、ICTの活用を推進、子どもの特性に応じた指導の工夫と合理的配慮を提供する。また、放課後等デイサービスや医療機関など、福祉や医療における関係機関との連携、総合的な支援体制を図る。

④ 今後、ひまわりクラブがない小学校区に学校内にクラブを設置する可能性について問う

【市の答弁趣旨】

今後、放課後児童クラブがない小学校区で、保護者会などから民設クラブ立ち上げの動きがあった場合は、学校の余裕教室があれば、学校内で設置についても検討する可能性はある。

⑤ 北区をはじめ放課後等デイサービス事業所数が不足する状況に対し、今後の市の対応を問う

【市の答弁趣旨】

事業所の設置場所については運営法人の意向によるため、これまでも運営法人などから、事業所指定に係る事前相談がある際には、事業所数の少ない地域への設置を薦めている。事業所への働きかけを行い、地域による偏りの解消に努める。

⑥ 私道の場合、積雪によっては酷な状況があるため、大雪時の自治会負担の軽減策をとれないか問う

【市の答弁趣旨】

異常降雪時には、除雪回数も増え、自治会の負担も増加するものと認識している。地域の皆様の負担軽減も含め、どのような支援ができるのか引き続き検討を重ね、地域の除雪力の確保に向けて取り組みを進める。

⑦ 本市における漁業の担い手不足と異常気象に伴う漁業の損失補償および物価高騰に対する市の対策を問う

【市の答弁趣旨】

担い手支援については、漁業者が設備の導入などで融資を受ける際の利子補給を行っている。

昨今の高騰支援として、船底塗装や必要な装備品の購入費用に加えた電気料金の支援を12月補正予算において追加提案する。引き続き国や県と連携し、市内漁業者に対する支援を図る。

補正予算のポイント

12月議会における主な追加されたものをお知らせします。ここでは、物価高騰や異常気象に伴うもの、子ども・教育にかかるものが追加となりました。また、情勢を踏まえた基金の積み増しも行われました。

◆物価高騰対策のもの

- ・物価高騰等対策給付金（住民税非課税世帯への支援） 62億8,500万円
- ・子育て世帯に対する物価高騰対策給付金 11億9,600万円
- ・物価高騰に対応した就学援助事業（就学援助の対象世帯への支援） 5,000万円
- ・農業者減少対応経営確立支援事業（新たな借受農地への支援） 4,700万円
- ・漁業燃油高騰緊急対策事業 700万円
- ・土地改良区電気料金高騰緊急対策支援事業 1億5,400万円

◆高温・少雨に伴うもの

- ・稲作経営継続・安定化支援事業（次期作の農業用資材購入支援） 9億3,000万円
- ・経営継続・暑熱対策支援事業（経営継続支援） 9,000万円

◆教育・子どもにかかるもの

- ・学校改修事業（照明・長寿命化工事・特別教室へのエアコン設置等） 76億2,680万円
- ・校内適応指導教室設置事業（不登校児童生徒の登校復帰への支援） 720万円
- ・医療的ケア児保育支援事業（保育施設の受入体制の整備） 3,348万円
- ・公園整備事業（老朽化した遊具等の更新） 4,000万円

◆財政調整基金の積み増し 15億円

主な議員活動

● 来年度予算への市長要望



翔政会・要望書提出の様子 女性議員・要望書提出の様子

令和6年度の予算に向け、翔政会、新潟市議会女性議員の会並びに北区市議団にて、市長に要望をお伝えしました。

私が地域の皆さまからいただいたご意見を、各会において、要望内容に加えることができました。

● 北区海岸浸食の視察

北区でも海岸浸食の状態が著しい状態にあります。この度、初めて国、県、市の関係所管とともに、現状把握と対策を検討すべき視察を行いました。

浸食が住宅や漁協関係の小屋まで迫り、砂浜が崖のようになっています。また、飛砂が周辺地域に及び、河口や通学路などに堆積しています。

このような危険な状態と対策の必要性を共通認識としました。

● 豊栄南小学校閉校式への参加

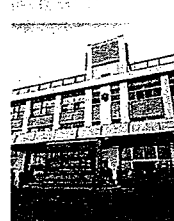

昨年11月、多くの方々が見守る中、豊栄南小学校の閉校式が行われました。

これまでの学校の歴史や児童の活動などが紹介され、子どもたちの新たな学校生活への意気込みが感じられました。

- 令和5年6月議会での一般質問
- 北区自治協議会の傍聴
- 新潟市消防団北方面隊・春季消防演習、新潟港(東港)・防災訓練への参加
- 豊栄郷清掃施設処理組合の議会・監査
- 議員連盟等の各種勉強会 など

令和6年能登半島地震に伴う新潟市の情報について

新潟市では、この度の地震に関する情報をホームページに発信しています。

- ▶ ライフラインに関すること
- ▶ 建物の被害に関すること
 - ・罹災証明
 - ・住宅の応急修理 など

その他、地震に関わる情報を、右のコードからアクセスできますので、ご利用ください。



ご意見・お困りごとをお聞かせください

※この議会報告は、新潟市議会政務活動費で発行されています



新潟市議会議員 米野 泰加（よねの やすか）

事務所 〒950-3102 新潟市北区島見町5003-7

Tel 025-256-8205 / Mail yasuka@krf.biglobe.ne.jp

支 出 伝 票

会 派 名	翔政会	議員名	米野泰加
支 出 年 度	令和5年度	整理番号 (項目別)	2
支 出 項 目	<input type="checkbox"/> 調査研究費 <input type="checkbox"/> 広聴費 <input type="checkbox"/> 資料作成費 <input type="checkbox"/> 事務所費 <input type="checkbox"/> 研修費 <input type="checkbox"/> 要請・陳情活動費 <input type="checkbox"/> 資料購入費 <input checked="" type="checkbox"/> 広報費 <input type="checkbox"/> 会議費 <input type="checkbox"/> 人件費		
実施年月日	令和6年1月20日		
支出年月日	令和6年1月22日		
支 出 金 額	62,719 円		
支 出 先	早川新聞店		
使 途 内 容	新聞折込代		
備 考	議会報告新聞折込代16,770枚(折込日1月20日)、手配り230枚		
領収書貼付欄	(広報費)		

納品書

令和 6年 1月 20日

米野 泰加 様

下記のとおり納品・手配いたしました

株式会社はやかわ
 <早川新聞店>
 〒950-3306
 新潟市北区内島見251
 TEL 025-387-3371
 FAX 025-387-1802

登録番号 T4110001032639

月日	品名	数量	単価	金額(税抜)	摘要
	木崎エリア	2130	3.4	7,242 -	1月20日折込
	豊栄エリア	6020	3.4	20,468 -	1月20日折込
	松浜エリア	7010	3.4	23,834 -	1月20日折込
	読売センター新潟北	1290	3.4	4,386 -	1月20日折込
	水原エリア	270	3.4	918 -	1月20日折込
	読売センター水原	50	3.4	170 -	1月20日折込
	(以上新潟市北区エリア)				
	合計	16,770		57,018 -	
	税率 10%	消費税額等	5,701	税込合計金額	¥62,719

取引銀行
 [Redacted] 株式会社はやかわ

領収証 米野泰加 様 No.

★ 62,719 -

内訳
 現金 但 1/20折込 16,770枚分
 小切手 /
 手形 新潟市北区内島見251
 2025年1月20日
 記正に領収いたしました 200円

NIC木崎・早川新聞店
 電話 025-387-3371 登録番号 T4110001032639

支出伝票一覧表

会派名	翔 政 会			米野 泰加	
支出年度	令和5年度	支出項目	資料作成費	No. 1	
整理番号	支出年月日	支出内容		支出金額	備考
1	R5.6.14	プリンター購入費		14,759 円	
2				円	
3				円	
4				円	
5				円	
6				円	
7				円	
8				円	
9				円	
10				円	
11				円	
12				円	
13				円	
14				円	
15				円	
16				円	
17				円	
18				円	
19				円	
20				円	
計				14,759 円	

※ 支出項目ごとに支出年月日順にまとめ、表紙として提出してください。

支 出 伝 票

会 派 名	翔政会	議員名	米野泰加
支 出 年 度	令和5年度	整理番号 (項目別)	/
支 出 項 目	<input type="checkbox"/> 調査研究費 <input type="checkbox"/> 広聴費 <input checked="" type="checkbox"/> 資料作成費 <input type="checkbox"/> 事務所費 <input type="checkbox"/> 研修費 <input type="checkbox"/> 要請・陳情活動費 <input type="checkbox"/> 資料購入費 <input type="checkbox"/> 広報費 <input type="checkbox"/> 会議費 <input type="checkbox"/> 人件費		
実施年月日	令和5年6月14日		
支出年月日	令和5年6月14日		
支 出 金 額	14,759 円		
支 出 先	ケースデンキ新潟河渡店		
使 途 内 容	プリンター購入費		
備 考	6月に購入56,525×47ヶ月÷60ヶ月×1/3=14,759円		
領収書貼付欄		(資料作成費)	

※領収書及び内容を証する書類を添付してください。

備考欄には按分率等を記入してください。

新製品が安い
ケースデンキ

お買上げ明細

2023年 6月14日(水) 12時29分

【お名前】 (3064000114102)
 米野 様
 会員番号 [REDACTED]

-----<明細>-----
 1 エコタンク搭載プリンター 持帰
 エプソン
 4988617369337 EW-M873T 10%
 1点 ¥56,525
 クーポン値引1000円
 5%値引対象

 1点/合計 ¥56,525
 税率別内訳 / 課税対象額 10% ¥56,525
 (内消費税額 ¥5,138)

※お買上げ日以降のあんしん延長保証の
 ご加入はご容赦ください。※

[0153064-015042901-2310004919276]

領収証

2023年 6月14日(水) 12時29分

米野 泰加 様
 金額 ¥56,525

(内消費税等 ¥5,138)
 税率別内訳 / 課税対象額 10% ¥56,525
 (内消費税額 ¥5,138)

但し、お品代として
 上記金額正に領収致しました。

-----<決済内訳>-----
 カジカカード VISA ¥56,525
 (内消費税等 ¥5,138)

登録番号:T6110001008158
 ケーズデンキ新潟湯河原店
 電話番号 025-250-2211
 販売担当者 [REDACTED]

||||| 店コード 2200001530645
 ||||| 売上伝票番号 2310004919276

オンライン出張修理受付
 ↓大型家電の出張修理の申し込みはこちらから↓



支出伝票一覧表

会派名	翔政会		議員名	米野泰加
支出年度	令和5年度	支出項目	資料購入費	NO. 1
整理番号	支出年月日	支出内容	支出金額(円)	備考
1	R6.1.10	書籍購入	3,740	『有斐閣判例六法』
2	R6.3.21	書籍購入	1,500	『隠れ教育費』
		小計	5,240	
		合計	5,240	

支 出 伝 票

会 派 名	翔政会	議 員 名	米野泰加
支 出 年 度	令和5年度	整理番号 (項目別)	/
支 出 項 目	<input type="checkbox"/> 調査研究費 <input type="checkbox"/> 広聴費 <input type="checkbox"/> 資料作成費 <input type="checkbox"/> 事務所費 <input type="checkbox"/> 研修費 <input type="checkbox"/> 要請・陳情活動費 <input checked="" type="checkbox"/> 資料購入費 <input type="checkbox"/> 広報費 <input type="checkbox"/> 会議費 <input type="checkbox"/> 人件費		
実施年月日	令和6年1月10日		
支出年月日	令和6年1月10日		
支 出 金 額	3,740 円		
支 出 先	紀伊国屋書店		
使 途 内 容	書籍購入		
備 考	『有斐閣判例六法』		
領収書貼付欄	(資料購入費)		

辞書発行済

紀伊國屋書店

領収証

新潟店
TEL 025-241-5281

Kinokuniya Point Card 会員募集中!
100円ごとに1ポイント=1円還元でお得!

送料無料の店舗受取サービスもこちらから
<https://www.kinokuniya.co.jp>

2024年01月10日(水) 11時29分 #2023

9784641003446 C2532 Y3400
有斐閣判例六法 令和6 ¥3,400

1点	小計	¥3,400
合計		¥3,740
(内消費税)		¥340)
(10%対象)	¥3,740	消費税 ¥340)
現金		¥3,740

店:0030 ｼﾞ:0012
登録番号 T4011101005131



01003000122401102023

支 出 伝 票

会 派 名	翔政会	議員名	米野泰加
支 出 年 度	令和5年度	整理番号 (項目別)	2
支 出 項 目	<input type="checkbox"/> 調査研究費 <input type="checkbox"/> 広聴費 <input type="checkbox"/> 資料作成費 <input type="checkbox"/> 事務所費 <input type="checkbox"/> 研修費 <input type="checkbox"/> 要請・陳情活動費 <input checked="" type="checkbox"/> 資料購入費 <input type="checkbox"/> 広報費 <input type="checkbox"/> 会議費 <input type="checkbox"/> 人件費		
実施年月日	令和6年3月21日		
支出年月日	令和6年3月21日		
支 出 金 額	1,500 円		
支 出 先	福嶋尚子		
使 途 内 容	書籍購入		
備 考	『隠れ教育費』		
領収書貼付欄	(資料購入費)		

領 収 書

米野 泰加 様

No.14

発行日 2024年3月21日

金額 1,500円 (税込)

但 書籍『隠れ教育費』購入代として

上記正に領収いたしました。

〒275-0023 習志野市芝園2-1-1 千葉工業大学 教育センター
福嶋尚子

