

令和2年4月30日

新潟市議会議長 佐藤豊美様

会派名 無所属

議員名 吉田孝志



令和元年度政務活動費収支報告書

新潟市議会政務活動費の交付に関する条例第9条に基づき、令和元年度政務活動費収支報告書を提出します。

1 収入 (単位 円)

	金額	備考
政務活動費	1,320,000	@120,000×11月

2 支出 (単位 円)

科目	金額	備考
調査研究費	268,712	別紙のとおり
研修費		
広報費		
広聴費		
要請・陳情活動費		
会議費		
資料作成費		
資料購入費	26,431	別紙のとおり
人件費		
事務所費		
合計	295,143	

3 残額 1,024,857円

支出伝票一覧表

会派名	無所属		議員名	吉田孝志
支出年度	令和元年度	支出項目	調査研究費	NO. 1
整理番号	支出年月日	支出内容	支出金額(円)	備考
1	R元.6.3	現地視察コーディネート料及び通訳	19,663	市内視察、トライメント社アポイント、通訳 \$100÷4人×112.35円
2	R元.6.4	ポートランド日本庭園入園料	2,129	\$18.95×¥112.36=2,129
3	R元.6.6	LRT運賃	1,962	6/2\$2.5、6/3\$2.5、6/4\$5、6/5\$5、6/6\$2.5
4	R元.6.10	ESTA申請費用	1,564	ESTA:短期の米国渡航に必要な入国審査制度
5	R元.6.30	海外視察(アメリカ合衆国オレゴン州ポートランド市)	204,267	予約支払いをした小島隆氏に支払った
6	R元.7.26	コピー代(6月使用分)	7,709	
7	R元.11.9	運賃(高岡駅～吉久駅)往復	700	350円×2
8	R元.11.11	入園料、駐車場代	770	入園料450円、駐車場代320円
9	R元.12.2	携帯電話代(10月使用分)	1,662	{5,647- }×1/3=1,662
10	R元.12.10	宿泊費	5,000	宿泊先:ホテルα1高岡駅前 支払いクレジットカード
11	R元.12.10	ガソリン代(富山視察時)	6,139	
12	R元.12.27	コピー代(11月使用分)	550	
13	R2.1.6	携帯電話代(11月使用分)	1,817	{6,111- }×1/3=1,817
14	R2.1.31	携帯電話代(12月使用分)	1,628	{5,545- }×1/3=1,628
15	R2.3.2	携帯電話代(1月分)	1,589	{5,798- }×1/3=1,589
16	R2.3.31	携帯電話代(2月使用分)	1,618	{6,053- }×1/3=1,618
17	R2.3.31	令和元年度新潟市議会市政調査会費	3,625	研修会開催経費
18	R2.4.30	携帯電話代(3月使用分)	1,601	{7,931- }×1/3=1,601
19	R2.4.30	コピー代(3月使用分)	4,719	
		小 計	268,712	
		合 計	268,712	

支 出 伝 票

会 派 名	無所属	議員名	吉田孝志
支 出 年 度	令和元年度	整理番号 (項目別)	/
支 出 項 目	<input checked="" type="checkbox"/> 調査研究費 <input type="checkbox"/> 広聴費 <input type="checkbox"/> 資料作成費 <input type="checkbox"/> 事務所費 <input type="checkbox"/> 研修費 <input type="checkbox"/> 要請・陳情活動費 <input type="checkbox"/> 資料購入費 <input type="checkbox"/> 広報費 <input type="checkbox"/> 会議費 <input type="checkbox"/> 人件費		
実施年月日	令和元年6月5日 から 令和元年6月5日		
支出年月日	令和元年6月3日		
支 出 金 額	19,663 円		
支 出 先	US-J Connect, Inc		
使 途 内 容	現地視察コーディネート料及び通訳		
備 考	市内視察、トライメット社アポイント、通訳 \$ 700÷4人×112.36円		
領収書貼付欄	(調査研究費)		

※領収書及び内容を証する書類を添付してください。
 備考欄には按分率等を記入してください。



US-J Connect, Inc.

202 SE 181st Ave. Ste. 202 Portland, OR 97233
Office: 503-912-3707 Fax: 971-274-2963
Email: portland@us-jconnect.com

小島隆様、吉田たかし様
[redacted]様、[redacted]様

2019年6月3日
領収書番号：M001

領収書

アメリカ合衆国オレゴン州ポートランド視察時（2019年6月5日）
の現地視察費用（コーディネーター費用4時間分+TriMet社アポイント
メン費用）につきまして、下記の金額を確かに受領致しました。

領収金額： \$ 700

[redacted]
US-J Connect, Inc.

[redacted]
202 SE 181st Ave.
Portland, OR 97233
TEL: 503-912-3707
[redacted]

ポートルランド 視察清算書

利用日	適用	金額(円)	支払先	備考	小島県議に支払い
5月7日	ESTA申請料	1,564	USCUSTOMS ESTA APPL.PMT	\$14 × 111.739	204,267
6月2,3,4,5日	宿泊料	45,557	イクスパティイ	宿泊日: 2019/6/2~2019/6/6 4泊 タイプ: ツイン2人利用 料金: 91,114 ÷ 2 = 45,557 ★小島県議に支払い	45,557
6月2日	旅費(新潟空港→成田空港)	8,140	さくらトラベル	2019/6/2 ANA3240便 16,280円 ÷ 2 = 8,140円 ★小島県議に支払い	8,140
6月7日	旅費(成田空港→新潟空港)	7,540	さくらトラベル	2019/6/7 ANA3239便 15,080円 ÷ 2 = 7,540円 ★小島県議に支払い	7,540
6/2,6日	旅費(成田、ポートルランド往復)	143,030	イクスパティイ	(行き)2019/6/2 成田→ロサンゼルス JAL7016(AA170) ロサンゼルス→ポートルランド JAL7564(AA6032) (帰り)2019/6/6 ポートルランド→シアトルJAL6391 (ALASKA1901) シアトル→成田 JAL ★小島県議に支払い	143,030
6月5日	現地視察費用	19,663	US-J Connect, Inc	現地視察コーディネーター及び通訳 \$ 700 ÷ 4人 = \$175 \$175 × ¥112.36 = ¥19,663	
6月2日	市内移動交通費 空港→市内ホテル	280	TRIMET	LRT \$2.5 × ¥112.36 = ¥280	
6月3日	市内移動交通費 市内	280	TRIMET	LRT \$2.5 × ¥112.36 = ¥280	
6月4日	市内移動交通費 市内一日	561	TRIMET	LRT \$5 × ¥112.36 = ¥561	
6月5日	市内移動交通費 市内一日	561	TRIMET	LRT \$5 × ¥112.36 = ¥561	
6月6日	市内移動交通費 市内ホテル→空港	280	TRIMET	LRT \$2.5 × ¥112.36 = ¥280	
合計		225,892			

外国通貨両替計算書
(STATEMENT)

Messrs.

ヨシダ ミカ 様

日付(DATE) 01-05-31

通貨(CURRENCY) US\$ 500.00

項目	外貨額 AMOUNT	相場 RATE	円換額 YEN EQUIVALENT
通関 相対	500.00	112.36	56,180
外貨受払			
合計 TOTAL AMOUNT			56,180

株式会社 第四銀行
THE DAISHI BANK, LTD.
取扱店 本店営業部
取次店

当行をご利用いただき、まことにありがとうございます。
ご依頼の外貨額につきまして上記のとおりご計算申し上げます。

ポートランドまちづくり視察旅程表

	月/日	発着地/滞在地	発着時間	交通機関	摘 要
1	6/2 (日)	新潟発 成田着 成田発(ターミナル2) ロサンゼルス着 (ターミナルB) ロサンゼルス発 ポートランド着 ホテルへ	14:05 15:20 18:40 12:55 15:28 17:55	ANA3240 AA170 JAL7564 LRT(MAX)	ホテル Paramount Hotel Portland
2	6/3 (月)	ポートランド		専用バス	終日専用バスにて郊外の街、農村、(テンバーランロッジ、ワイナリー、マウントフッド等)を視察 夕方、シティーカー乗車にて市内再開発地区を視察 帯同説明 US-J Connect ■■■■■さん ポートランド日本庭園元ディレクター 土沼隆雄(現新潟市在住)
3	6/4 (火)	ポートランド		MAX	午前中、市内(パイオニアスクエア等)をガイドと共に街歩き。まちなか再生の歴史、手法の視察。 午後、土沼隆雄氏の説明によるポートランド本庭園視察。クリーンシティポートランドを代表する施設。 夕方、ポートランドまちづくり建設コンサル ZGF アーキテクト ■■■■■ 氏方のレクチャー。■■■■氏は、グリーンシティポートランドのノウハウを日本に輸出している。 US-J Connect 代表谷田部勝氏によるポートランドまちづくりの歴史をレクチャー。翌日のトライメット社地合わせ。
4	6/5 (水)	ポートランド			午前中、土沼隆雄氏の説明を受けながら、グリーンシティポートランドの取り組みと自動車に依存しない徒歩、自転車、バス、LRT、ロープウェイによるまちづくり視察。市街地、州立大学、病院視察。 午後、US-J Connect 代表谷田部勝氏案内によるトライメット社 チーフアーキテクト ■■■■■ 氏面談(ポートランドの都市計画と事業化、公共交通政策について)
5	6/6 (木)	ポートランド空港へ ポートランド発 シアトル着 シアトル発 成田着(ターミナル2) 成田発(ターミナル2) 新潟着	11:35 12:35 14:45 16:15 17:35 18:40	LRT(MAX) JAL6391 JAL67 ANA3239	

視察(出張)報告書

令和元年 6月 30日

新潟市議会議長 様

氏名 吉田孝志



下記のとおり、視察(出張)が終了したので報告します。

視察議員	吉田孝志
期間	令和元年 6月 2日(日)～令和元年 6月 6日(木)
視察先	オレゴン州 ポートランド市
視察用務	全米No.1住みたい街ポートランドのまちづくり視察(コンパクトシティ、都市の再生、グリーンシティ)。
視察先面会者	トライメット社 チーフアーキテクト [REDACTED] ポートランド日本庭園 最高経営責任者 スティーブ・ブルーム ZGF アーキテクト 副校長 [REDACTED] US-J コネクト 谷田部勝、[REDACTED] 日本からの随行、現地説明 元ポートランド日本庭園ディレクター、(株)要松園コーポレーション 代表取締役 工学博士 土沼隆雄
概要及び所見	別紙参照

視察報告書

【視察先】 アメリカ オレゴン州ポートランド市

【視察期間】 令和元年6月2日（日）～6月6日（木）

【視察目的】

本市と同じような都市規模、舟運や川港、郊外の農業地帯といった地勢的な位置にありながら、現在全米 No.1 住みたい街、と言われている取り組みを学ぶ。また、工業化の進展と郊外へのスプロールにより疲弊したまちを、市、市民、企業が一体となって40年かけて都市の再生に取り組み、見事に再生発展させているノウハウを直接現地に赴いて話を聞き、体験することで本市のまちなか再生、近郊農業の発展、産業振興、健康寿命の延伸、人口減少対策に役立てる。

【視察概要・所見】

◆Portland（オレゴン州ポートランド市）

アメリカ北西部オレゴン州最大の都市。面積約345km²、人口約64万800人。緯度は北海道の道央と同じ。春は4から5月、6月中旬から9月中旬が夏季、10月中旬から雨期に入り、3月まで雨模様の天気が続く。降雪はあまりない。夏の平均気温は19℃、冬は5℃。

信濃川のようなウィラメット川の両岸に開けた緑に包まれた環境先進都市。ストリートカーやMAXというLRTが中心部と郊外をつなぎ、まちのかをバリアフリーで移動できる。バス交通も充実しており、まち中を自転車など系車両で移動しやすくするための自転車道の整備もされている。かつては、モータリゼーションによる車社会でまちなかは車で溢れ、郊外に町が広がったが、郊外から街中そして郊外へつなぐLRT（MAX）と街中を循環しているLRT（シティーカー）を当初は無料で導入し、車との共存をしながら、車に依存しないまちづくりを進めた。まちなか空洞化からの是正で、まちの機能を分けずに、市の中心部は、買い物、オフィス、住宅が混在するように（ミックスとユース）誘導している。1Fの一定面積は店舗を義務づけて、上層階は住宅とすることで、まちなかを歩いて暮らせるまちづくりを基本に組み立てている。結果して、まち中は賑わいを取り戻し、再開発が成功している。

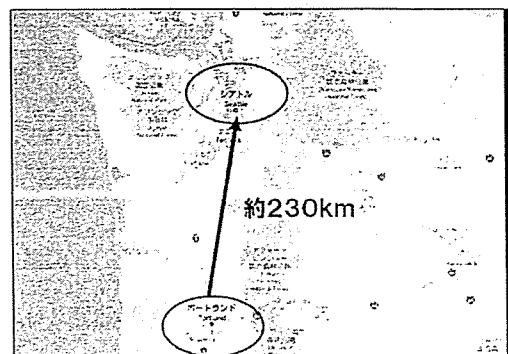
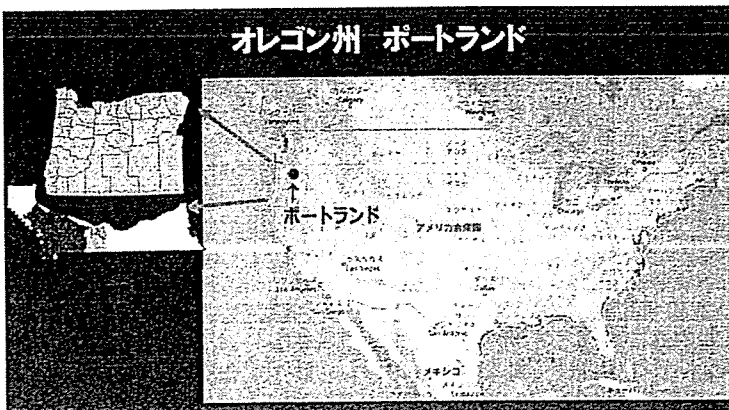

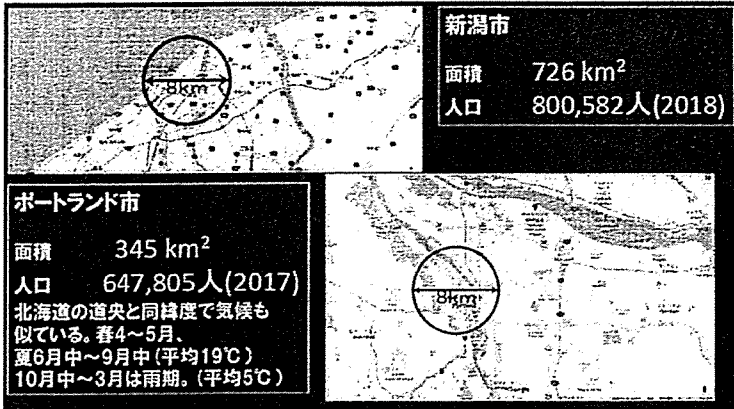

【空港から街中までは、ポートランド 8.7km、新潟市 7.5km】

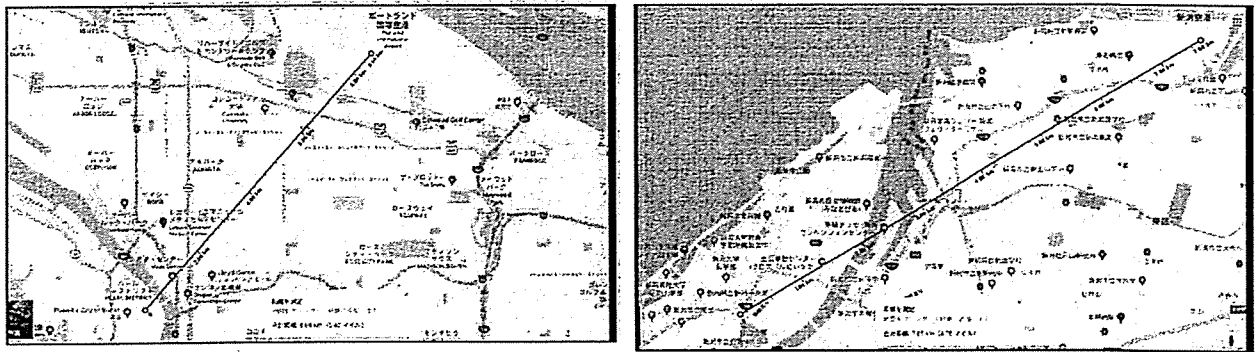

【空港から街中に行く LRT へは、歩いているとそのまま LRT のホームへ繋がっている】



空港につながる LRT (MAX)

そのまま、切符を買って乗車。まちなかへ



途中、ショッピングセンター、パークアンドライド駐車場、郊外バス路線と接続しながら街中へ

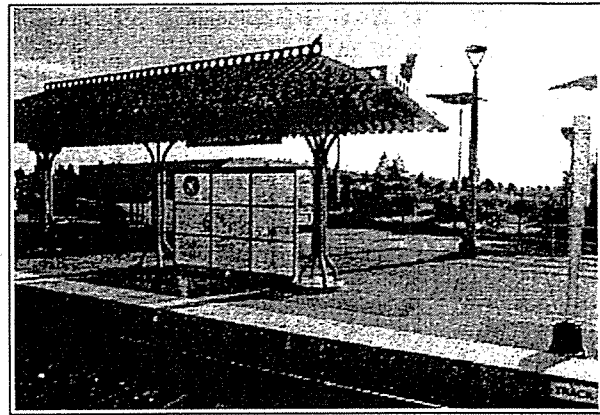
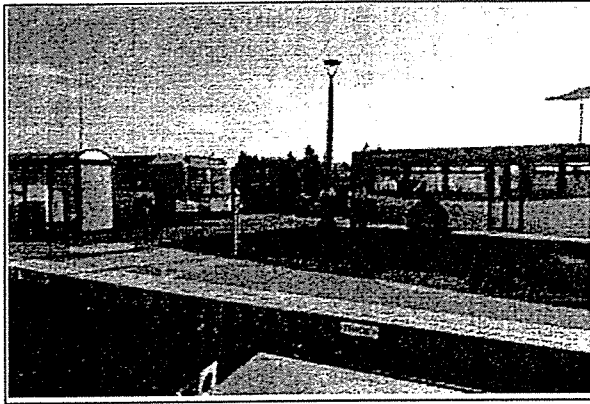

街中は徹底的にバリアフリーとなっている。LRT の停留所（駅）は、そのまま歩道になっており、LRT には、車いすの人やシニアカーを押した高齢者、は一人で乗り降りしている。LRT は、信用乗車で、2 時間乗り放題で\$2.5、65 歳以上は旅行者（日本人）も含めて、半額の\$1.25。自転車ごと LRT に乗る人もよく見かけた。

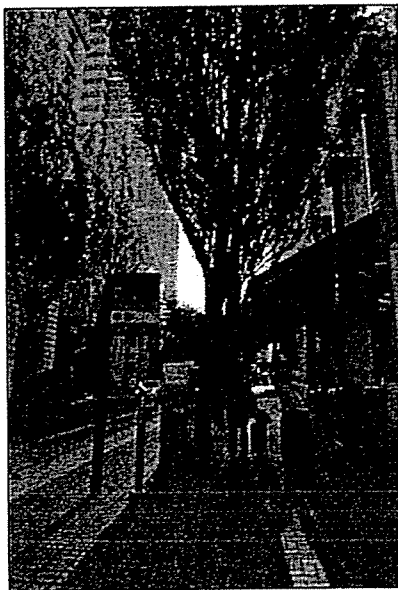

郊外～まちなか～郊外 MAX 6路線 まちなか循環 シティカー 3路線運賃は同一、信用乗車運営は、

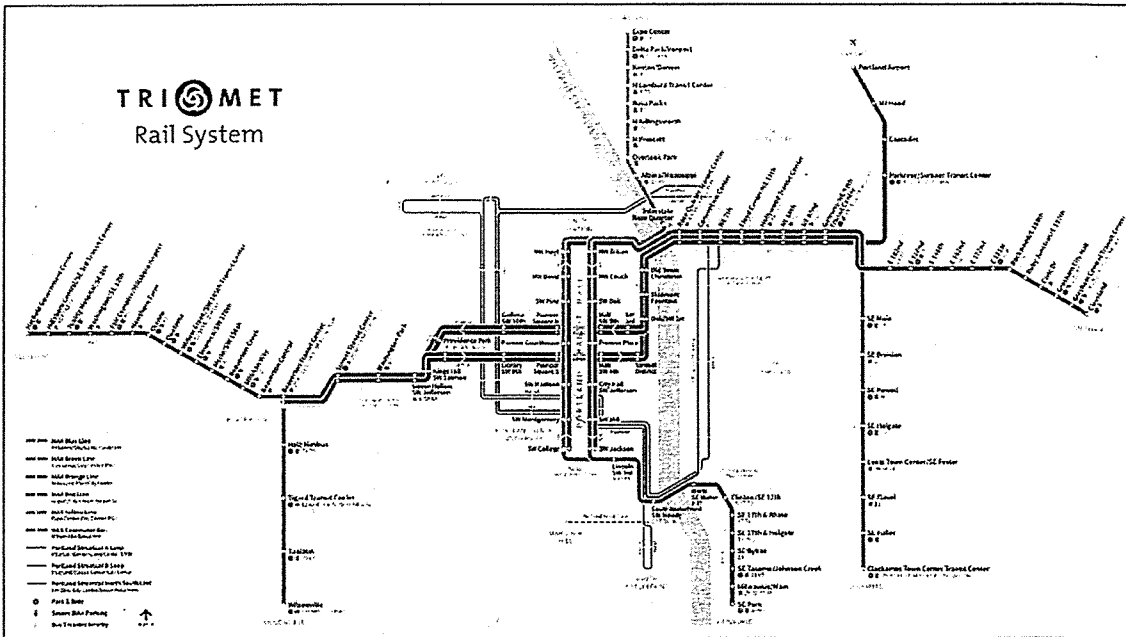

運営は都市圏全体の公共交通を運営する特別公共団体トライメット社

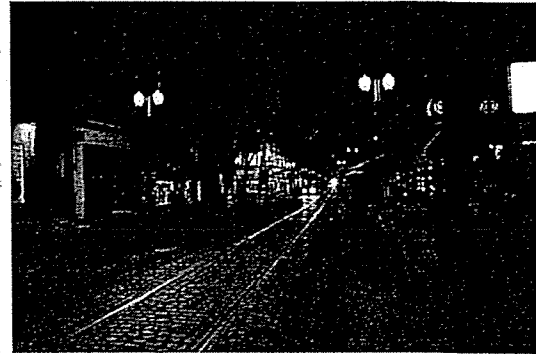

街中は、車よりもLRTがゆっくり走る。

◆全米No.1住みたい街、まちなか再生、車に依存しないまち、官民共同のまちづくり、環境先進都市

ポートランドは、住む人にも、そこにある企業にも、周辺の農家にも人気がある街。かつては、工業化とまちの郊外拡張で中心部は荒れ、人口も減った頃もある。しかし、市民と行政、企業、公的セクターと一緒に50年後の街を目指し取り組んだ結果、全米No.1住みたい街をはじめとする、多くのランキング上位になる街になっている。訪れている時に、スノーピークの山井会長が北米拠点としての準備に訪れていた。

◆官民共同で40年かけてつくられたコンパクトシティ（ポートランドの歴史）

●ポートランド、1851年の市の成立以来人口が減った時期はほとんどない。

西部開拓時代：ビーバーの皮やシカなどの毛や小麦の輸出、など農業と林業で急成長をする。

工業化時代：多くの都市と同じようにウィラメット川沿いに多くの造船所や製鉄所が建てられ、太平洋戦争のことには数年間で一気に30万人台に達する。産業の発展と人口増加で小都市から北西部の貿易拠点になる。造船所で作られた貨物船にオレゴンでとれた食糧、戦争物資を積んでサンフランシスコや太平洋の戦地へと出航し街は賑わい、北西部の貿易拠点へと成長をした。工業都市として発展したポートランドは1970年代に大きな舵を切る。1960年代にアイゼンハワー大統領が進めたインターステイト。ハイウェイ事業により、ポートランドも高速道路が建設されさらに計画を立てられた。当時の州知事トム・マッコールは、ウィラメット川沿いに計画されていた高速道路をやめて、セントラルパークを設計したオルムステッド兄弟が1903年に設計をした水辺の公園に戻す提案をした。（アメリカ初の高速道路撤去となった）さらに、1976年に高速道路反対派のゴールドシュミットが市長に選ばれてポートランドはアメリカの他の都市とは一線を画すものとなる。トム・マッコール知事は、ウィラメット川沿いの環境浄化や州全土の空気、水質、土地の保全に着手した。

●現在のポートランドをつくる上で大切な3つ出来事

- ① オレゴン州で土地利用計画法を採択し、全米初の都市成長境界線を制定。（日本での市街化調整区域）
- ② その成長線をマネジメントするメトロという広域行政体をつくる
- ③ そのメトロの実戦部隊として公共交通を管理運営するトライメットをつくった。

●環境都市へ

かつての様に時間をかけて街中に緑を戻し、フォレストタウンと呼ばれるにふさわしい街並みとなった。車優先の社会からの脱却をめざし、ウィラメット川沿いにあった高速道路計画はやめて、豊かな浸水空間、憩いの場として整備した。

1993年ポートランド市は、アメリカではじめて地球温暖化に対する政策を打ち出した。いろいろ、取り組みを続け、現在では、全米で唯一、人口と経済を伸ばしながら都市圏の二酸化炭素の排出量を削減し続けている。アメリカ全体の二酸化炭素量は1990年比で7%増加しているが、ポートランドは14%削減し、GDPは300%伸ばしている。

6つの分野の取り組み

- ① 交通：LRTの拡張、歩行者と自転車に便利なコンパクトな都市づくり
- ② 省エネ：家庭、公共施設、商工業施設での省エネ対策へのインセンティブ
- ③ 再生可能エネルギー：太陽光、風力発電、下水道処理熱、バイオガス発電
- ④ リサイクル：リサイクル率を26%から60%へ
- ⑤ 植樹：7万5千エーカーの植樹
- ⑥ 車両の燃費基準の向上：

さらに、クリーンエネルギー産業クラスターの開発を優先して、1万人の雇用を目標に掲げた。

工業化によって荒廃した水辺を市民の潤いの場とした（トムマッコール ウォーターフロントパーク）

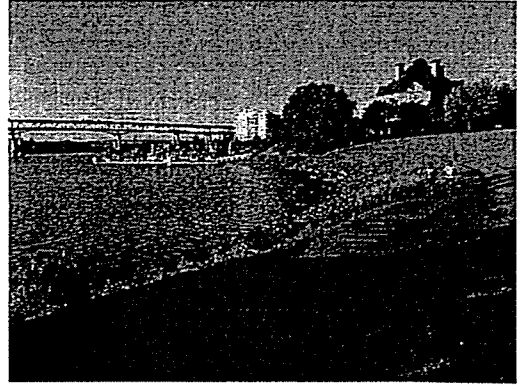

かつては車で溢れていた街中も、LRT で車はへり、CO2 も削減された。

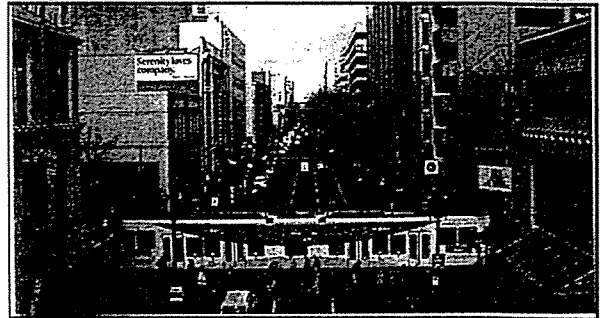
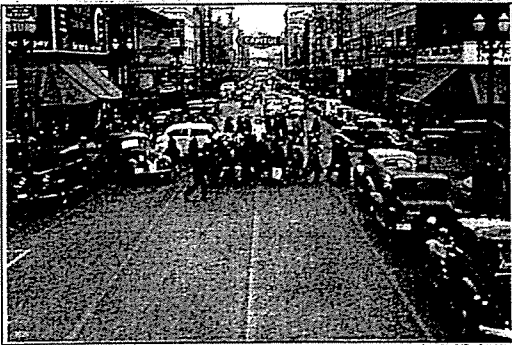

まち中に植栽を行い、フォレストタウンをつくり、歩いて楽しいまちをつくり続けている

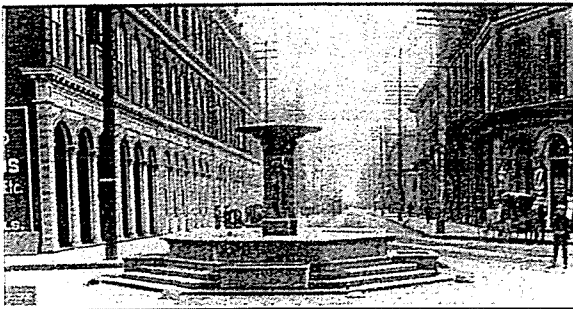

歩道はそのまま LRT のホームに



夜の様子

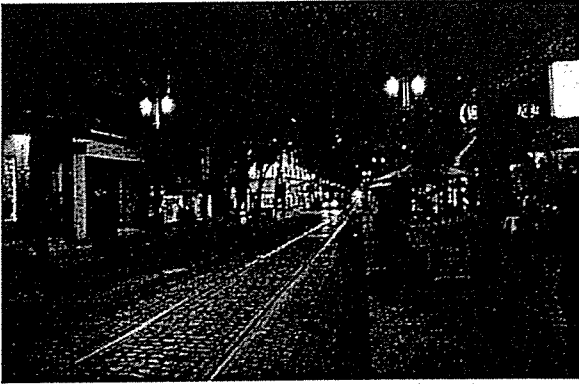

街中を賑やかに・・・オープンカフェを推進

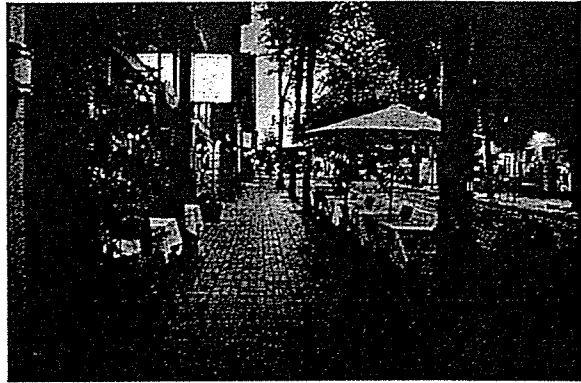

街中を賑やかに・・・1F部分一定割合店舗に（条例）

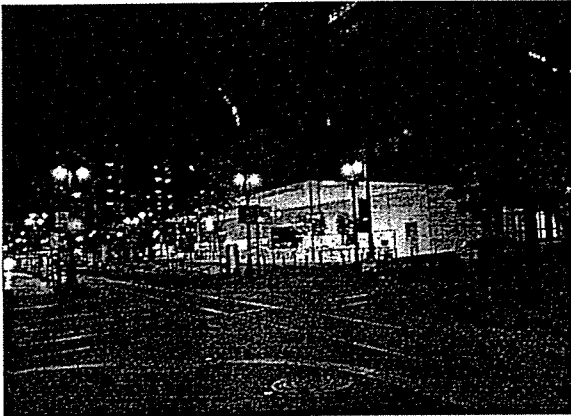

店舗はできるだけガラスに、賑わいをまちな出す



街中を賑やかにするために、都市計画や整備も、行政と市民と民間企業が一緒になって取り組む。共通の利益として、まちが良くなれば、売り上げも上がり、暮しも良くなる。治安が良ければ、人も集まり売り上げがあがる。売上があがれば、家賃も上がり地権者もよくなる。まちに暮らす人も暮らしやすいまちになる。というように、まちづくりが進んでいる。

●ポートランド市のまちづくりについて

ZGF アーキテクト XXXXXXXXXX 氏

- ・ ポートランドの中心部のまちづくりは、エコ・ディストリクト（エコノミーとエコロジー）という方針で、賑わいや便利さを街の経済的な側面で捉え、居心地や快適さ、健康観といった環境的な側面の両輪で進められている。
- ・ また、住、職、商、学をいった複数の用途を混交させるミクストユースの方針でまちづくりを進めている。これにより、昼と夜の人口の平準化がされ、商業は、昼も夜も営業できるようになる。さらに、20分徒歩圏のネーバーフッドを多く作り、車も不要な環境にやさしいまちづくりを進めている。
- ・ エコ・ディストリクトやミクストユースの取り組みは、多くの人たちが街に深い愛着をもち、地元

の農産品やワイン製品を買い、地元の食材を使ったレストランに通うことで、地域の経済圏をつくりまちを運営する仕組みになっている。

- ・ 古い街並みも残す努力がされ、新旧の建築物が混在したまちなみは、若きクリエイターに好まれている。結果して、若年層が流入している。
- ・ ポートランドは、新しいまちづくりで、まちの価値を上げている。
- ・ まちづくりのデザインガイドライン、用途への規制もあり、結果してまちの賑わいをつくるべく官民挙げて取り組んでいる。

◆周辺農村地帯と連携。地産地消と農村と都心の関り

工業化の急激な進展は、大きな工場立地とたくさんの雇用を生み街成長を促したが、持続可能なものではなかった。ポートランドは、人口およそ62万人、周囲を平野と山に囲まれた自然豊かなところにある。周辺都市を含む人口は約235万人で全米24位の都市圏人口を誇っている。周辺は農村地帯が広がり、オーガニック農法でとれた現地の野菜を街場で消費することに意識している。若干高めの野菜やワインであっても、地産地消を積極的に進めており、ファーマーズマーケットも充実している。郊外の人には街に買い物に来て、まちの人は週末には郊外に出かけて経済の循環がある。

郊外には、オレゴン富士と呼ばれる（日本人から？）フット山があり、そのすそ野には地元ワインをつくるブドウ畑が広がっている。

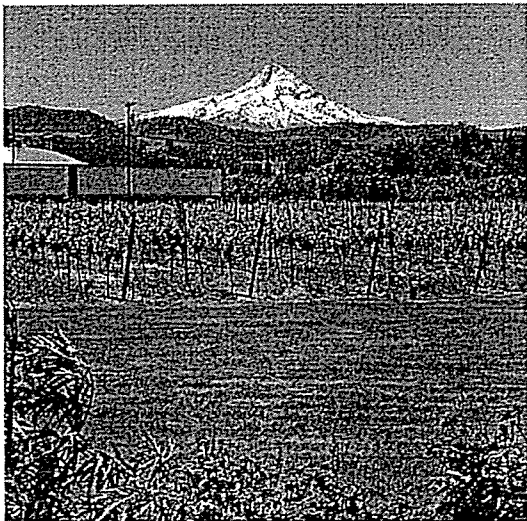

フット山とブドウ畑

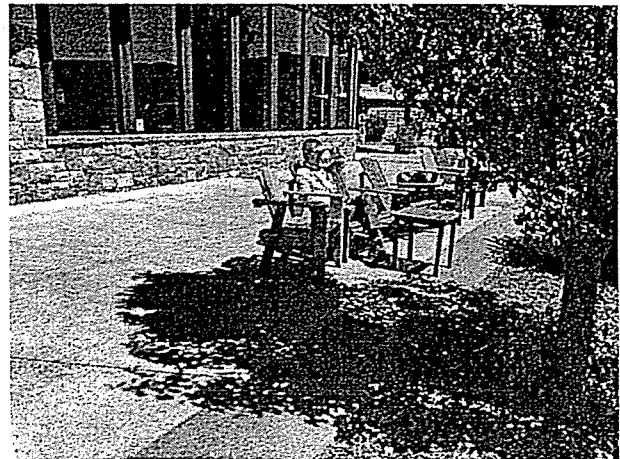

マクメナミンズ社のワイン工房



US-J Connect [] 氏

マクメナミンズ社は元農場、元学校、元病院などをリノベーションし、老若男女、様々な世代の人たちが集える場所作りを基準とした取り組みが特徴。「エッジフィールド」は貧しい農家の建物だった場所を、その歴史を大切にしながらリノベーションし、レストラン、バー、スパ、ワイナリー、映画館などが揃った総合施設として生まれ変わった場所になっている。敷地内にワイン畑があり、ここでワインの醸造も行いオリジナルワインの提供を行なっている。郊外の農村地帯と、そこでとれた農作物を都市部で消費する。また、休日には郊外へ出かけていくという連携ができています。豊かな周辺環境があるから、都市部としてのまちなかが生きている。

ポートランドは、「MADE IN OREGON」の考えの元、地産地消に意識をして、大きく広げることを選ばず、サステイナブルで小さくあることを選んだ街として成功している。

◆40年かけて作られたコンパクトシティ。市民、行政、企業、公的セクターがともに役割を自覚して取り組んだ。

都市の成長をコントロールする トライメット社

チーフアーキテクト [] 氏

トライメット社 都市圏全体の公共交通を運営する特別公共団体。州知事に任命された7名の役員により運営され、都市圏全体を視野に入れ人口集中地域と各公共交通機関の路線を結び、ライトレールの路線を新設する際には、それを軸にした都市圏各地での開発を進めた。トライメットの役割は、メトロと共に地域の成長をマネジメントすること。

ポートランドの公共機関の特徴は、デザイナー、プランナーなど多様な技術者が多く、物事決めるプロセスも、ほかの市と違う。行政の考えと市民の考え（ネイバーフッドという、意見を言う市民団体が行政とポジティブな関係で取り組んでいる）

公共交通は、ポートランドの都市計画の要の一つ。1960年代のモータゼーション最盛期には、多くの住民が郊外に移り住み、ダウンタウンは仕事役所行く以外に用のないところとなり、夕方以降はダウンタウンから人が消え、犯罪が増加するという悪循環に陥った。このままでは、まちが死んでしまうと、公共交通を主軸とした都市計画が始まる。1969年のポートランド市議会の決議により、都市圏全体の公共交通を運営する特別公共団体トライメットが設立され、バスやLRTを統一して運営されるようになった。

まちづくりを進める上で、大多数の意見が重要なのではなく、市民の意見を集めて議論するプロセスをつくる力が重要だとのこと。市民からの要望に答えを提案し続けて結論に導くそのプロセスが市民参加型の社会をつくり出しているとのことであった。

★ネイバーフッド・アソシエーション：市に認められた公式近隣組織。地域まちづくり活動全般及び行政への依頼状好悪の協力に加え、地域の土地利用計画（ゾーニング）、ネイバーフッドプラン（都市計画）の策定、市の予算編成への参加、歴史的建造物の保存活動、低所得者向け住宅の開発・提供の提案なども任されている組織。市が、アソシエーションを通して市民に多くの権限を与えることで市民自身にマネジメントに責任が生じ、その結果、市の職員のコストが削減される。

US-J Connect 谷田部氏コーディネートの元トライメット社でレクチャーを受ける



◆環境先進都市、日本庭園、新潟市とのつながり

●ポートランド日本庭園

ポートランドには、全米を代表する日本庭園がある。ポートランド日本庭園は1963年に日本人の造園家によって設計され、ポートランド市民の熱意が結実する形で1967年に開園。年間50万人を超える市民や観光客を迎える都会のオアシスとして知られている。駐米大使であった松永信雄氏が来園された際、「日本国外にある中でも最も美しく本格的な日本庭園」と評して以来、日本国外における世界最高峰の日本庭園の一つとして評価されている。現在12エーカー(約48,560平方メートル)の敷地を有しており、8つの庭園から構成されている。その中には本格的な茶室も含まれており、庭園から眺めるフット山は絶景で評価が高い。庭園の歴史は、1950年代後半にオレゴン州と日本間で文化交流が盛んになったことがきっかけとなり、第二次世界大戦後における日米友好関係の修復、そして世界平和への願いを表現するものとして庭園築造計画が発足。1961年に敷地が選定されると同時に、東京農業大学の戸野琢磨教授が設計を担当し、1963年に総面積5.5エーカー(約22,260平方メートル)の敷地に5つの庭園様式を計画。戸野教授は、歴史の中で固有性の高い発展を遂げた各日本庭園様式を表現し、それを通して日本文化を伝え文化交流を促したいと願った。戸野教授は、自身による造園計画の意志が引き継がれるよう、日本から歴代9名のガーデンディレクターを派遣し、オリジナルの5つの庭園の施工と維持管理を担当させた。2015～2017年には施設拡張計画プロジェクト「Cultural Crossing」のキャンパスが完成。既存の庭園に入る前の「門前町」空間として「カルチュラル・ビレッジ(Cultural village)」の建築を隈研吾氏、外構及び造園を同園のガーデンキュレーター内山貞文が担当。キャンパス内には芸術文化教育施設としての図書館、クラスルーム、展示室等を設置。来客者の憩いの場として広場、Umamiカフェ、ギフトストアも新設しました。さらに3つの新しい庭(前庭、坪庭、盆栽園)が拡張敷地内に誕生した。

創設以来、ポートランド日本庭園は、美と静寂の場所にとどまらず、学びの場としての役割も果たしてきた。日本庭園は生きた「教室」として、訪れるすべての人に体験学習の大きな機会を提供してお

り、庭園文化の紹介や、四季の移ろいと共に五節句(お正月、ひな祭り、子供の日、七夕、お月見)にちなんだ行事や展示に加え、日本古来の自然観や職人伝統文化に通じる工芸品や現代美術の展覧会、茶道や華道のデモンストレーションを展開している。また、伝統から最先端を網羅する日本文化に関するレクチャーシリーズやワークショップを定期的開催。多くの方々が往古来今の日本に触れる機会を提供している。

ポートランド日本庭園 CEO スティーブ・ブルーム氏



土沼氏と嘗ての教え子



●第7代ディレクターは新潟市の土沼隆雄氏

全米を誇る日本庭園を造り育てるシステムを支える歴代ディレクターだが、新潟市で、現在造園業を営む土沼氏が、第7代のディレクターを務めた。日本庭園は、環境都市ポートランドにおいてとても重要な役割を果たしており、ここで技術を学んだ技師たちは、たくさんの市の公園管理に従事していた。土沼氏は、ポートランドに在職したときは、市内各地で整備された公園や緑化の維持を推進した時期であり、ポートランドの今の魅力を支える取り組みの最中であった。土地の気候や暮らしを造園家として、直接技術指導や情報交換を行った。土沼氏からは、ポートランドの細部にあたるまで案内をいただき、システム、暮らし、経済などトータルでこの度の視察の支援をいただいた。



土沼隆雄：新潟市生まれ、新潟大学工学部大学院修了、博士（工学）。(株) 要松園コーポレーション代表取締役。1985 から 1987 年ポートランド日本庭園第7代ディレクター。(主な著作、論文)「住宅植栽マニュアル」「新潟地方の歴史的庭園における地域性に関する研究」「史的庭園形成における地域性に関する研究」「ポートランド市ワシントンパーク日本庭園の成立過程の特徴に関する研究」「ポートランド日本庭園のディレクターシステムが果たした役割・意義と国際交流の多面的効果」

◆全米で唯一、環境を保全（Co2削減）しながら、経済発展させているまち。

ポートランドは、車社会のアメリカにあって、車に過度に依存しないまちを目指し、歩いて暮らせる街を目指し、LRTをはじめとする公共交通の充実、自転車利用の促進、高低差のあるところは、ロープウェイ使い、それぞれがバリフリーで都市の移動装置として定着している。まちは、CO2を削減しながら、経済活動を発展させており、人口も増えている。環境都市と言った取り組みが、まちのブランドとなり、企業のイメージも上げているので、このまちに立地したいという企業が増えている。これらの計画実施は、まちづくりを進めるそれぞれの主役（行政、市民、企業）がおおのの役割と利益を創造するために取り組んでいる。結果して、サステイナブルなまちとして、発展している。

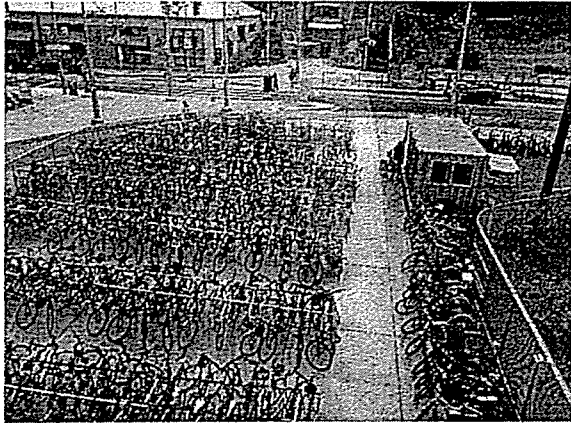

◆新潟市に似ている。新潟市はポートランドを超えることができる。

大きな河川を利用した水運、周辺の木材や小麦などの交易で栄え、造船を中心とした工業化で発展したまちポートランド市は、歴史や規模、環境などがとても新潟市に似ていた。人口の規模も同程度。周辺地域の中核都市、周辺には豊かな農村地帯が広がっている点も似ている。違いは何か。それは、中長期的なまちのありようを持っているかどうか。市民と行政と民間がより積極的に役割を果たしているかどうかであった。それ以外のところは、むしろ新潟市の方が優れていると思う。市域全体の40%を超える豊

かで誇れる湿地を有し、人口 80 万人規模の都市でありながら、1 万場を超える白鳥が飛来する都市。豊かな水と安全でおいしい食文化とそれをもてなす DNA をもっている。3800 万人を超える首都圏の中心まで 2 時間。国際空港に国際港湾もある。今後選ばれる街は、環境先進都市である。豊かで優れた環境を持つ都市は選ばれた都市である。本市はこの優れた環境を財産として市民、行政、企業が一体となってつくり続ける誇りを磨くことができる選ばれたまちであるとポートランドの視察を通じて、強く感じた。

支 出 伝 票

会 派 名	無所属	議員名	吉田孝志
支 出 年 度	令和元年度	整理番号 (項目別)	2
支 出 項 目	<input checked="" type="checkbox"/> 調査研究費 <input type="checkbox"/> 広聴費 <input type="checkbox"/> 資料作成費 <input type="checkbox"/> 事務所費 <input type="checkbox"/> 研修費 <input type="checkbox"/> 要請・陳情活動費 <input type="checkbox"/> 資料購入費 <input type="checkbox"/> 広報費 <input type="checkbox"/> 会議費 <input type="checkbox"/> 人件費		
実施年月日	令和元年6月4日		
支出年月日	令和元年6月4日		
支 出 金 額	2,129 円		
支 出 先	Portland Japanese Garen		
使 途 内 容	ポートランド日本庭園入園料		
備 考	\$18.95×¥112.36=2,129		
領収書貼付欄		(調査研究費)	
<div style="display: flex; justify-content: space-between; align-items: flex-start;"> <div style="width: 30%;">  </div> <div style="width: 40%;"> <p>General Admission: Adult \$ 18.95</p> <p>6/4/2019</p> <p style="text-align: right;">This admission ticket is valid for re-entry on day of use only.</p> </div> <div style="width: 25%; text-align: right;">  </div> </div>			

※領収書及び内容を証する書類を添付してください。
備考欄には按分率等を記入してください。

支 出 伝 票

会 派 名	無所属	議 員 名	吉田孝志
支 出 年 度	令和元年度	整理番号 (項目別)	3
支 出 項 目	<input checked="" type="checkbox"/> 調査研究費 <input type="checkbox"/> 広聴費 <input type="checkbox"/> 資料作成費 <input type="checkbox"/> 事務所費 <input type="checkbox"/> 研修費 <input type="checkbox"/> 要請・陳情活動費 <input type="checkbox"/> 資料購入費 <input type="checkbox"/> 広報費 <input type="checkbox"/> 会議費 <input type="checkbox"/> 人件費		
実施年月日	令和元年6月2日 から 令和元年6月6日		
支出年月日	令和元年6月6日		
支 出 金 額	1,962 円		
支 出 先	trimet		
使 途 内 容	LRT運賃		
備 考	6/2\$2.5、6/3\$2.5、6/4\$5、6/5\$5、,6/6\$2.5		
領収書貼付欄		(調査研究費)	

※領収書及び内容を証する書類を添付してください。

備考欄には按分率等を記入してください。

支 払 証 明 書

金 額	1,962 円
支 出 項 目	<input checked="" type="checkbox"/> 調査研究費 <input type="checkbox"/> 広聴費 <input type="checkbox"/> 資料作成費 <input type="checkbox"/> 事務所費 <input type="checkbox"/> 研修費 <input type="checkbox"/> 要請・陳情活動費 <input type="checkbox"/> 資料購入費 <input type="checkbox"/> 広報費 <input type="checkbox"/> 会議費 <input type="checkbox"/> 人件費
内 容	ポートランド市視察時のLRT運賃
支払年月日	令和 元年 6月 6日
支払先住所	1800 SW 1 st Avenue, Suite 300 Portland OR
支払先名称	TIMET ORG
<p>上記金額を政務活動費として支払ったことを証明する。</p> <p>令和 元年 6月 30日</p> <p style="text-align: right;">会 派 名 無所属</p> <p style="text-align: right;">議 員 名 吉田孝志</p> <div style="text-align: right; margin-top: 10px;">  </div>	

行政視察旅費内訳表
LRT運賃

実施年月日	内容	支出金額	支払先
6月2日	ポートランド空港～ホテル	280	TRIMET
6月3日	市内移動	280	TRIMET
6月4日	市内移動(一日券)	561	TRIMET
6月5日	市内移動(一日券)	561	TRIMET
6月6日	ホテル～ポートランド空港	280	TRIMET
		1,962	

支 出 伝 票

会 派 名	無所属	議員名	吉田孝志
支 出 年 度	令和元年度	整理番号 (項目別)	々
支 出 項 目	<input checked="" type="checkbox"/> 調査研究費 <input type="checkbox"/> 広聴費 <input type="checkbox"/> 資料作成費 <input type="checkbox"/> 事務所費 <input type="checkbox"/> 研修費 <input type="checkbox"/> 要請・陳情活動費 <input type="checkbox"/> 資料購入費 <input type="checkbox"/> 広報費 <input type="checkbox"/> 会議費 <input type="checkbox"/> 人件費		
実施年月日	令和元年5月7日 から 令和元年5月7日		
支出年月日	令和元年6月10日		
支 出 金 額	1,564 円		
支 出 先	USCUSTOMS ESTA APPL PMT		
使 途 内 容	ESTA申請費用		
備 考	ESTA:短期の米国渡航に必要な入国審査制度		
領収書貼付欄	(調査研究費)		

※領収書及び内容を証する書類を添付してください。

備考欄には按分率等を記入してください。

吉田 孝志 様



普通預金 5
(兼お借入明細)

口座番号 01-610 JCB カード番号 *444940 JCB カート

01-610 JCB *444940 JCB カート

※当行のATMで引き出す際は、必ずこのカードを提示してください。 ※当行のATMで引き出す際は、必ずこのカードを提示してください。 ※当行のATMで引き出す際は、必ずこのカードを提示してください。

カードご利用代金明細書

2019年 5月25日発行 1/

951-8136 郵便区内特別
新潟県新潟市中央区関屋町1丁目 48



金融機関名	
支店名	
科目・口座番号	
口座名義	ヨシタ タカシ

今回のお支払日	2019年 6月10日 (月)
今回のお支払金額合計	444,940 円

《お問い合わせ 9:00AM~5:00PM》※は携帯電話不可
 *ご利用可能額案内 (24時間自動音声) 0120-592-196
 リボ・分割払い、融資について (日・祝休) 0120-833-633
 住所変更等のお手続きは「MyJCB」で!
 WEB画面で「MyJCB」を検索ください

吉田 孝志 様

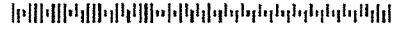

20190501067351170100
 L-002-007-0013033-001/002-0001-111101
 2N51N-E002007T0009918#



ご利用ありがとうございます。ご利用明細をご案内申し上げますのでご確認ください。
 ※お支払いは毎月10日、休日の場合は翌営業日にご指定のお支払口座より自動
 振替させていただきます。ご入金はお引当金控除後となります。

株式会社ジーシービー

〒689-1111 鳥取県鳥取市若葉台北6-1-1
 JCB鳥取ソリューションセンター
 関東財務局長 (12) 第00183号

JCBへお届けの住所の変更や暗証番号の照会など、各種お手続きは
 会員専用WEBサービス「MyJCB」(登録無料)が便利です
 WEBで変更や照会が即時にできます!「MyJCB」で検索ください
 ※お手続きの際はお手もとにJCBカードをご用意ください
 JCBカードサイト (<https://www.jcb.co.jp/>)

カード名称	カード番号

ご利用日	ご利用先など	ご利用明細		摘要
		ご利用金額(円)	今回のお支払金額(円)	
		吉田 孝志 様		
[Redacted Content]				

次ページへ続く

カードご利用代金明細書



2019年 5月25日発行 2/

吉田 孝志 様

20190501067351170100
 L-002-007-0013034-002/002-0001-111101
 2N51N-E002007T0009918

ご利用日	ご利用先など	ご利用明細		今回のお支払明細		摘要	金額
		ご利用金額(円)	回数	お支払金額(円)	お支払回数		
2019. 5. 7	USCUSTOMS ESTA APPL PMT	1,564	1回	1,564		(換算日) 05/08 (現地通貨額) 14.00/USD (換算レート) 111.739円/USD (換算日) 05/10	*



U.S. Customs and
Border Protection



認証は承認されました

あなたの渡航認証は承認され、Visa Waiver Programにより米国への渡航が許可されました。これは米国への入国を保証するものではありません。Customs and Border Protection審査官が入国地で最終的な判定を下します。

必要に応じて、承認済みの認証申請時に登録した次の情報は更新が可能です。米国滞在中の住所および電子メールアドレス。あなたの渡航認証にアクセスするには、申請番号、パスポート番号、生年月日の入力が必要です。申請時に提出済みの、他のいずれかの情報に変更が必要な場合は、新規に渡航認証を申請し直さなければいけません。

支払い領収書

下記の通り、申請費用の支払い送信は成功しました。銀行またはペイパルの名義人が費用の返還を請求した場合、その申請は自動的に拒否されます。あなたの控え用にこのページを印刷してください。

氏名	生年月日	申請番号	パスポート番号	申請状況	有効期限
TAKASHI YOSHIDA				認証が承認されました	

支払い内容の概要

支払いが領収されました:	米国 \$14.00
支払い日:	2019/05/07 4:55:54
支払い状況追跡コード:	



VisitTheUSA.com

今日米国への渡航計画を開始するに当たり、VisitTheUSA.com 米国の「旅行およびツーリズム公式ウェブサイト」にアクセスして下さい。

U.S. Customs and Border Protectionは、自動入国審査と呼ばれる新規のプログラムを開発し、CBPの一次審査エリアでの自動化手続きを実施することで、Visa Waiver Programが適用される海外旅行者の手続きを迅速に処理しています。APCとプログラム参加空港について詳しくお知りになりたい場合には、次のリンクをクリックしてください:

<https://www.cbp.gov/travel/us-citizens/apc>

DHSは、ご申請者自身のコンピューター申請画面を記録として印刷することを推奨します。

申請を検索するには、グローバルナビゲーションメニューまたはホームページから [ESTA申請の状況を確認] を選択します。詳細なガイダンスが必要な場合は、このウェブサイトの「ヘルプ」セクションから [アプリケーションの検索方法] を選択します。

楽しいご旅行を。米国訪問を歓迎します。

支 出 伝 票

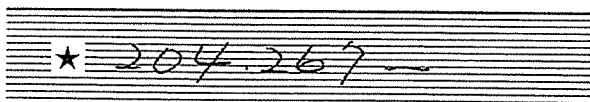
会 派 名	無所属	議員名	吉田孝志						
支 出 年 度	令和元年度	整理番号 (項目別)	5						
支 出 項 目	<input checked="" type="checkbox"/> 調査研究費 <input type="checkbox"/> 広聴費 <input type="checkbox"/> 資料作成費 <input type="checkbox"/> 事務所費 <input type="checkbox"/> 研修費 <input type="checkbox"/> 要請・陳情活動費 <input type="checkbox"/> 資料購入費 <input type="checkbox"/> 広報費 <input type="checkbox"/> 会議費 <input type="checkbox"/> 人件費								
実施年月日	令和元年6月2日 から 令和元年6月6日								
支出年月日	令和元年6月30日								
支 出 金 額	204,267 円								
支 出 先	小島隆								
使 途 内 容	海外視察(アメリカ合衆国オレゴン州ポートランド市)								
備 考	予約支払いをした小島隆氏に支払った								
領収書貼付欄		(調査研究費)							
<div style="border: 1px solid black; padding: 5px; display: inline-block; margin: 10px 0;">領 収 証</div> <p style="margin-top: 20px; text-align: center;"> <u>吉田孝志様</u> 令和元年 6 月 30 日 </p> <div style="text-align: center; margin: 10px 0;">  </div> <p style="margin-top: 10px; text-align: center;"> 但 上記正に領収いたしました </p> <table style="width: 100%; border-collapse: collapse;"> <tr> <td style="width: 100px;">内 訳</td> <td></td> </tr> <tr> <td>税抜金額</td> <td style="border-top: 1px solid black;"></td> </tr> <tr> <td>消費税額等(%)</td> <td style="border-top: 1px solid black;"></td> </tr> </table> <div style="text-align: right; margin-top: 20px;"> 小島隆 [Redacted] </div>				内 訳		税抜金額		消費税額等(%)	
内 訳									
税抜金額									
消費税額等(%)									

※領収書及び内容を証する書類を添付してください。
備考欄には按分率等を記入してください。

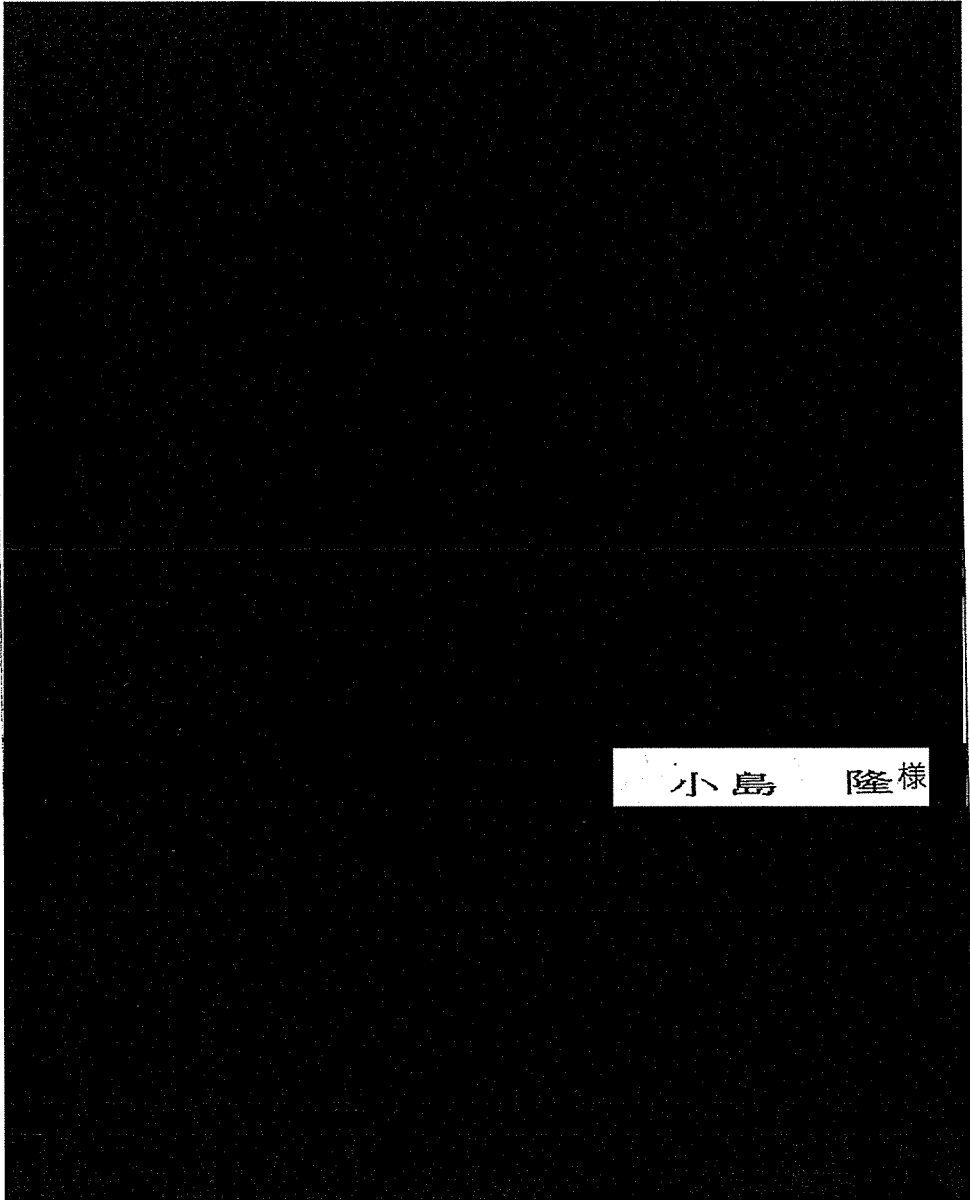

小島 隆様



普通預金
(兼お借入明細)

— 記号はお借入残高です

8

年月日	記号	お支払金額	お預り金額	差引残高	取扱店
-----	----	-------	-------	------	-----

1					
2					
3					
4					
5					
6					
7					
8					
9					
10					
11					
12					
13					
14					
15					
16					
17					
18					
19					
20					
21					
22	01-07-04	200		*635,549	「ユーカード」
23					
24					

「100」はお預入、他店払いの小切手類をお預入になった
「200」はお支払を、その入会が確定する予定の日時を
表します。 「タテンケン」の「シ」の「〇」(時刻-日付)
と表示いたします。

カードご利用明細

利用 月日	ご利用箇所	ご利用額	払戻し額	ご請求額 (うち手数料・利息)	支払区分 (回数)	今回 回数	今回ご請求額・分割金 (うち手数料・利息)	備考
	****-****-****- 小島 隆 様							現地通貨 通貨 伝票レート(円)
0504	* EXPEDIA	91,114		91,114	1回払		91,114	
0504	* サクラトラベル	15,080		15,080	1回払		15,080	
0504	* サクラトラベル	16,280		16,280	1回払		16,280	
0504	* ニホンコウクウ ビーエスピー	143,030		143,030	1回払		143,030	
0504	* ニホンコウクウ ビーエスピー	143,030		143,030	1回払		143,030	
							635,549	

▲ *マークは、Visa、MasterCard、JCB加盟店でのご利用です。
 ※加盟店からの売上が到着した時期によって、ご請求月がずれる場合がありますので、
 予めご了承ください。

ご請求額合計
(うち手数料・利息)

ご利用方法	返金コース	手数料率・利率 (含税率・%)	ボーナス用	ボーナス加算額

ショッピングお支払い後残高(2回払い、分割払い、ボーナス一括払い、リボ払い)

お支払区分	今回ご請求額・分割金 (手数料含む)	お支払い後残高 (うち手数料)
ショッピング2回払い		
ショッピング分割払い		
ショッピングボーナス一括払い		
ショッピングリボ払い		



お客様の領収書



吉田孝志

新潟県新潟市中央区関屋田町1-48

エクスペディア旅程番号: [REDACTED]

ホテル

ザ パラマウント ホテル

808 SW Taylor St, ポートランド, OR, 97205 アメリカ

チェックイン: 2019/6/2

チェックアウト: 2019/6/6

宿泊日数: 4

部屋タイプ: デラックス ルーム クイーンベッド 2 台

部屋数: 1

客室料金: ¥77,344

税およびサービス料*: ¥13,770

 お支払い済みの合計料金: ¥91,114

BEX Travel Asia Pte Ltd, Singapore Travel Licence No. 02420

(Company Registration Number: 201113337M)

38 Beach Road, #09-12 South Beach Tower, Singapore 189767

領収書発行日: 2019/6/30

小島たかし

差出人: [REDACTED]
 日時: 2019年5月6日 15:10
 宛先: [REDACTED]
 件名: Fwd: [REDACTED] 06/02(日) ANA3240 新潟-東京/成田(決済確認完了のご案内)

[REDACTED]

転送されたメッセージ:

差出人: "さくらトラベル ネット予約課"<web@sakuratravel.jp>
 日時: 2019年5月4日 12:42:44 JST
 宛先: [REDACTED]
 件名: [REDACTED] 06/02(日) ANA3240 新潟-東京/成田(決済確認完了のご案内)
 返信先: "web@sakuratravel.jp" <web@sakuratravel.jp>

この度は、さくらトラベルをご利用いただきありがとうございます。

下記のお申込についてご決済の確認が取れましたので、発券の手続きへ移らせていただきます。

お問合せ番号: [REDACTED]
 ▼お申込内容

●ご搭乗者
 コジマ タカシ 様 [REDACTED]
 ヨシダ タカシ 様 [REDACTED]

●ご搭乗便
 路線1:06月02日(日)
 便名:ANA3240
 発着空港:新潟 - 東京/成田
 発着時間:14:05 - 15:20
 座席クラス:普通席
 金額:
 大人:8,140円×2(28日前迄特割28)

合計金額:16,280円
 大人2人、小児0人、幼児0人、計2名

最終案内メールにつきましては、弊社規定の期間内に送信させていただきます。

※弊社からのご案内がご搭乗の時期やご利用航空会社によって異なります。下記を確認ください。

※発券手配が終わり次第のご案内となるため、複数路線をお申込の場合、旅程の順番が入れ替わって案内が送信される場合もございます。予めご了承ください。

▼最終案内メールのご案内時期について

2019/05/07

小島たかし

差出人: [REDACTED]
 日時: 2019年5月6日 15:08
 宛先: [REDACTED]
 件名: Fwd: [REDACTED] 06/07(金) ANA3239 東京/成田-新潟(決済確認完了のご案内)

転送されたメッセージ:

差出人: "さくらトラベル ネット予約課"<web@sakuratravel.jp>
 日時: 2019年5月4日 12:23:41 JST
 宛先: [REDACTED]
 件名: [REDACTED] 06/07(金) ANA3239 東京/成田-新潟(決済確認完了のご案内)
 返信先: "web@sakuratravel.jp" <web@sakuratravel.jp>

この度は、さくらトラベルをご利用いただきありがとうございます。

下記のお申込についてご決済の確認が取れましたので、発券の手続きへ移らせていただきます。

お問合せ番号 [REDACTED]
 ▼お申込内容

=====
 ●ご搭乗者
 コジマ タカシ 様 [REDACTED]
 ヨシダ タカシ 様 [REDACTED]
 =====

●ご搭乗便
 路線1:06月07日(金)
 便名:ANA3239
 発着空港:東京/成田 - 新潟
 発着時間:17:35 - 18:40
 座席クラス:普通席
 金額:
 大人:7,540円×2(28日前迄特割28)

=====
 合計金額:15,080円
 大人2人、小児0人、幼児0人、計2名

最終案内メールにつきましては、弊社規定の期間内に送信させていただきます。

※弊社からのご案内がご搭乗の時期やご利用航空会社によって異なります。下記を確認ください。

※発券手配が終わり次第のご案内となるため、複数路線をお申込の場合、旅程の順番が入れ替わって案内が送信される場合もございます。予めご了承ください。

▼最終案内メールのご案内時期について
 =====

2019/05/07

Portlandの領収書

2019/6/2 - 2019/6/7

旅程番号 XXXXXXXXXX

予約済みアイテム

フライト: 東京 (NRT) → ポートランド (PDX)
フライト: ポートランド (PDX) → 東京 (NRT)

出発: 2019/6/2 | 現地出発: 2019/6/7, 往復航空券 2 枚

旅行者情報

Yoshida Takashi - 大人

Kojima Takashi - 大人

料金の概要

予約期間: 2019/5/3

旅行者 1: 大人	¥143,030
航空券	¥117,000
税およびサービス料	¥26,030
旅行者 2: 大人	¥143,030
航空券	¥117,000
税およびサービス料	¥26,030

合計: **¥286,060**

支払い済み: **¥286,060**

料金の通貨単位はすべて 日本円 となります。

（前編）

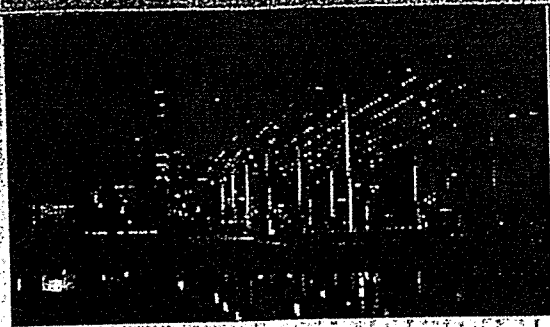

ガバマンポートホテル

808 SW Taylor St, Portland, OR, 97205 アメリカ

ホテルを表示 地図および道順

宿泊日

2019/6/2 - 2019/6/6

旅程番号

[Redacted]

チェックインおよびチェックアウト

チェックイン時間

16:00

チェックアウト時間

正午

チェックイン ポリシー

チェックイン開始時刻: 16:00

チェックイン終了時刻: 06:00

最低チェックイン年齢: 18

ご予約の部屋/ユニットは深夜 12 時までのレイト チェックインが保証されています。ご到着が深夜 12 時を過ぎる場合は、必ず事前に施設またはエクスペディアまでご連絡ください。

部屋

お客様

ご予約者名: Takashi Kojima

大人 2 名

部屋

デラックス ルーム クイーンベッド 2 台

含まれている設備

無料 WiFi

お客様

ご予約者名: Takashi Koima

大人2名

部屋

テラスルーム クイーンベッド 2台

部屋に関するリクエスト

クイーンベッド 2台

禁煙

含まれている設備

無料 WiFi

料金の概要

料金内訳

部屋料金: 91,114 円

4泊: 19,336 円 / 泊平均

2019/6/2: 19,336 円

2019/6/3: 19,336 円

2019/6/4: 19,336 円

2019/6/5: 19,336 円

税およびサービス料: 13,770 円

合計: 91,114 円

エクスペディアへの直接払い

14% 割引

12,567 円 割引後の料金

特に指定がない限り表記料金の単位は日本円です。

エクスペディア

ポイント
獲得

すべてのポイント
を表示

支 出 伝 票

会 派 名	無所属	議員名	吉田孝志
支 出 年 度	令和元年度	整理番号 (項目別)	6
支 出 項 目	<input checked="" type="checkbox"/> 調査研究費 <input type="checkbox"/> 広聴費 <input type="checkbox"/> 資料作成費 <input type="checkbox"/> 事務所費 <input type="checkbox"/> 研修費 <input type="checkbox"/> 要請・陳情活動費 <input type="checkbox"/> 資料購入費 <input type="checkbox"/> 広報費 <input type="checkbox"/> 会議費 <input type="checkbox"/> 人件費		
実施年月日	令和元年6月1日 から 令和元年6月30日		
支出年月日	令和元年7月26日		
支 出 金 額	7,709 円		
支 出 先	議会事務局 総務課		
使 途 内 容	コピー代(6月使用分)		
備 考	15,419 円 × 1/2 = 7,709 円		

領収書貼付欄

(調査研究費)

領 収 書

吉田 孝志 様

金15,419円也

6月分 コピー機 使用料として
上記のとおり領収いたしました。

. 1. 7. 26
1. 7. 26
令和 年 月 日.

議会事務局総務課
課長 市島 美咲



※領収書及び内容を証する書類を添付してください。

備考欄には按分率等を記入してください。

支 出 伝 票

会 派 名	無所属	議員名	吉田孝志
支 出 年 度	令和元年度	整理番号 (項目別)	?
支 出 項 目	<input checked="" type="checkbox"/> 調査研究費 <input type="checkbox"/> 広聴費 <input type="checkbox"/> 資料作成費 <input type="checkbox"/> 事務所費 <input type="checkbox"/> 研修費 <input type="checkbox"/> 要請・陳情活動費 <input type="checkbox"/> 資料購入費 <input type="checkbox"/> 広報費 <input type="checkbox"/> 会議費 <input type="checkbox"/> 人件費		
実施年月日	令和元年11月9日		
支出年月日	令和元年11月9日		
支 出 金 額	700 円		
支 出 先	万葉線(株)		
使 途 内 容	運賃(高岡駅～吉久駅)往復		
備 考	350円×2		
領収書貼付欄		(調査研究費)	

※領収書及び内容を証する書類を添付してください。
備考欄には按分率等を記入してください。

支 払 証 明 書

金 額	700 円
支 出 項 目	<input checked="" type="checkbox"/> 調査研究費 <input type="checkbox"/> 広聴費 <input type="checkbox"/> 資料作成費 <input type="checkbox"/> 事務所費 <input type="checkbox"/> 研修費 <input type="checkbox"/> 要請・陳情活動費 <input type="checkbox"/> 資料購入費 <input type="checkbox"/> 広報費 <input type="checkbox"/> 会議費 <input type="checkbox"/> 人件費
内 容	令和元年 11月9日 高岡市吉久地区視察時に移動のため乗車した 路面鉄道(万葉線)の運賃 高岡駅~吉久 350円 往復
支 払 年 月 日	令和元年11月9日
支 払 先 住 所	富山県高岡市教布字川西68
支 払 先 名 称	万葉 鉄道 (株) 線
<p>上記金額を政務活動費として支払ったことを証明する。</p> <p>令和元年11月30日</p> <p>会 派 名 無所属</p> <p>議 員 名 吉田孝志 (印)</p>	

行政視察旅費内訳表

実施年月日	内容	支出金額	支出年月日	支払先
11月9日	運賃（高岡駅～吉久駅）往復	700	11月9日	万葉線(株)
11月9日	宿泊費	5,000	12月10日	ホテルα1高岡駅前
11月9日～10日	ガソリン代	6,139	12月10日	宮島石油販売(株)
合計		11,839		

【高岡】 歴史まちづくり法・重伝建制度による景観保全、防災設備の整備、伝統建築の活用等視察及び富山市
LRT 南北接続状況・まちなか再生見学スケジュール

【11/9 (土)】

時間	内容	備考
7:30	新潟出発	3台の車に分乗(さん車・さん車・市議の方々の車)
11:00	高岡到着、ホテルに荷物預け	ホテルアルファワン高岡提携駐車場に駐車
11:30	ホテルロビー集合	ホテルアルファワン高岡ロビー
11:45	高岡市長面談 高岡市歴史まちづくりについての卓話・質疑	高橋正樹 高岡市長、関原総臣高岡市秘書課長 GOZZO(高岡市下関町 6-1 クルン高岡 BIF)
12:50	移動(高岡駅周辺⇒金屋町)	高岡市のマイクロバスで移動
13:00	金屋町公民館にて解説・意見交換 重伝建「金屋町」まちあるき	① 市役所職員による高岡市歴史まちづくり計画の紹介 高岡市都市創造部都市計画課都市再生係藤原久和 高岡市教育委員会生涯学習・文化財課文化財保護係小林新平 ② 金屋町まちづくり協議会より金屋町の取り組み紹介 NPO 法人金屋町元気プロジェクト理事長加藤昌弘 ③ 金屋町まちづくり協議会の方々との意見交換 ④ 市役所職員・金屋町まちづくり協議会による町の案内・解説
14:50	移動(金屋町⇒山町筋)	高岡市のマイクロバスで移動
15:00	高岡御車山会館(H27 開館)見学 重伝建「山町筋」まちあるき	① 高岡御車山会館の見学 ② 市役所職員による町の案内・解説
16:15	移動(山町筋⇒高岡駅)	高岡市のマイクロバスで移動
16:30	移動(高岡駅⇒吉久駅)	電車(16:30 高岡駅発、16:59 吉久駅着)
17:00	吉久まちあるき	景観整備の見学 (丸谷先生解説)
17:30	丸谷家住宅の見学	国登録有形文化財、歴史的風致形成建造物視察
17:50	ヒアリング(丸谷家住宅にて)	丸谷先生より高岡市の歴まちや吉久のまちづくりについて解説
18:30	懇親会	丸谷先生も同席。会場は吉久駅周辺(丸谷先生お勧めも店)。
20:30	夕食会場発、移動(吉久駅⇒高岡駅)	電車(20:54 吉久駅発、21:24 高岡駅着)
21:40	ホテルチェックイン	ホテルアルファワン高岡

【11/10 (日)】

時間	内容	備考
10:00	ホテルチェックアウト・荷物預け	車は提携駐車場に延長で駐車
10:10	移動(ホテル⇒山町筋)	徒歩
10:20	山町筋まちあるき	前日は見学時間が短いため、前日のレクチャーをもとに、見れなかった場所を中心に再度見学
12:00	高岡市視察終了・現地解散	各車毎に新潟へ移動
	富山市 LRT 及びまちなか再生見学	富山駅路面電車南北接続状況確認とまちなか再生状況見学
	見学終了後新潟へ	高速道路にて

視察(出張)報告書

令和元年 11月 30日

新潟市議会議長様

氏名 吉田孝志



下記のとおり、視察(出張)が終了したので報告します。

視察議員	吉田孝志、水澤仁、内山航、小林弘樹
期間	令和元年 11月 9日(土)～令和元年 11月 10日(日)
視察先	① 富山県高岡市、②富山市
視察用務	① 歴史まちづくり法を活用したまちづくり先進地視察 ② LRTを導入したまちづくり視察
視察先面会者	① 高岡市高橋正樹市長、関原総臣秘書課長、小林新平教育委員会生涯学習・文化財保護課長、篠原久和都市計画課都市再生係主任 NPO法人金屋町元気プロジェクト 加藤理事長 丸谷芳正富山大学名誉教授 他
概要及び所見	別紙参照

視察報告書

「歴史まちづくり法・重伝建制度による景観保全・防災設備の整備、伝統建築の活用等による高岡市のまちづくり及び富山市 LRT 南北接続状況とまちなか再生状況視察」

【期日】：令和元年 11 月 9 日（土）～11 月 10 日（日）

【視察先】：富山県高岡市、富山市

【報告内容】

1. 高橋高岡市長面談 11 月 9 日（土）12:00 から 12:50
高岡市都市計画課 篠原主任から説明を受ける

◆目的 高岡市が導入している歴史まちづくりについての調査

- 高岡市の歴史まちづくり計画について
 - ▶ H20 年に歴史まちづくり法が施行されて、H21 年の開町 400 年イベントをきっかけとして「歴史まちづくり計画」策定に向けて取り組む
 - ▶ 背景として、工芸技術はあるが、従事者数の減少や担い手不足の慢性化。祭礼や年中行事も失われつつある。
 - ▶ 歴史的な町並みの保全と活用を図る。

◆所見

- 新潟県副知事を歴任されており、新潟市の状況もよくご存じの方である。
- 高岡市は観光でもてなしやソフトが新潟市に比べると弱い。もてなしでお金をもらおうという感覚がない。⇒ お金を稼ぐ方向に転換できないかようやく取り組みを始めた。
- 日本遺産に認定されて、歴史の町としての往来度は高いが、全体のストーリーの構築を目指す。
- 人口減少や産業の空洞化を伝統ある工芸技術と歴史的な街並み、そして町の祭礼をとおして観光と伝統産業を活性化しようとの取り組みを歴史まちづくり法の活用で、着実に取り組んでいた。
- 歴史まちづくり法の活用により、国の財源を確保して 10 年かけて町の整備を進めている点が先進地としてとても参考になった。



(高橋高岡市長面談の様子)

2. 金屋町視察

◆目的：歴史まちづくり法を活用したまちづくりの実例視察

場所：高岡市金屋町公民館

◆概要：金屋町は、高岡市を代表する工芸技術「鋳物」のまち。その歴史を色濃く残す町並みと鋳物工芸文化を活用した町おこしに取り組んでいる。工場の郊外への移転など、かつての賑わいがなくなっているだけでなく、町のたたずまいも風化してきたところをNPO法人を立ち上げて、住みやすいまち、訪れたくなるまちを目指している。

◆考察

住民減少により、町内会を再編成して、交流やコミュニケーションを大切に「通信紙」や地域行事をつうじて町内経営をしている。まちへの愛着を深め、訪ね来る人が住みたくなるまちを目指して街の魅力を歴史まちづくり法を活用して取り組む手法は、とても参考になった。一方、街歩きについては、本市の取り組みを参考すべく、元技監の池田氏のところに視察にきて参考にしているとのことである。まちの魅力にさらに磨きをかけて、街歩きなどを通じて訪れる人の町の魅力を発信するなど、努力を重ねていた。

【公民館で説明を受ける・まちを歩きながら説明を受ける様子】

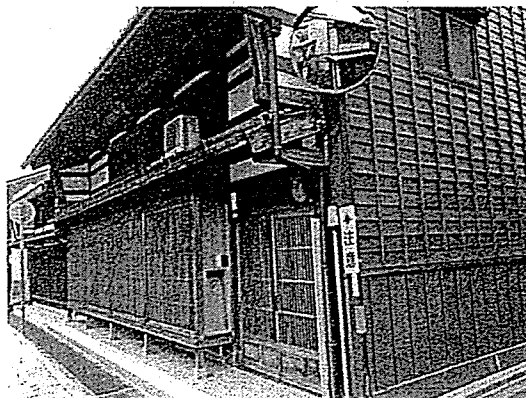
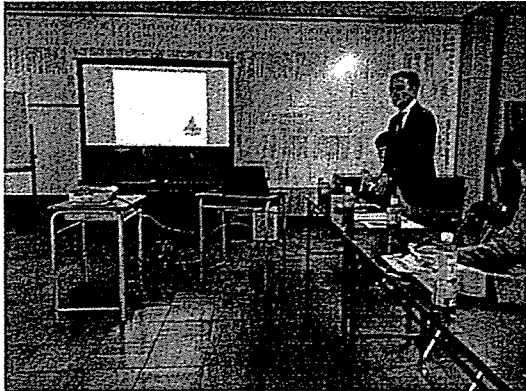

3. 山町筋（やまちょうすじ）視察

◆概要 高岡市の重要伝統的建造物群保存地区。

1609年加賀藩の第2代藩主前田利長が高岡城を築き入城、高岡の町を開いた。町へは町人も移住してきたが、町の繁栄を図るため碁盤の目状に京間で40間（約75m）四方の町を35町割り振り、これらは「本町」と呼ばれ、利長より御所車（御車山）を与えられた町を山町といい、山町10か町はその中心部に位置しているという歴史を持つ地域。かつて火災が起きた後倉が2軒のこったことから土蔵造りが多く、それらを保存活用して街並みを残している。

◆所見

ずっと大切に守り活用してきた街並みを、歴史まちづくり法を契機に、防災広場や更なる観光の拠点を整備して取り組んでいる。地域の誇りと観光産業と地域産業をうまくつなぎかけ合わせていることがとても参考になった。



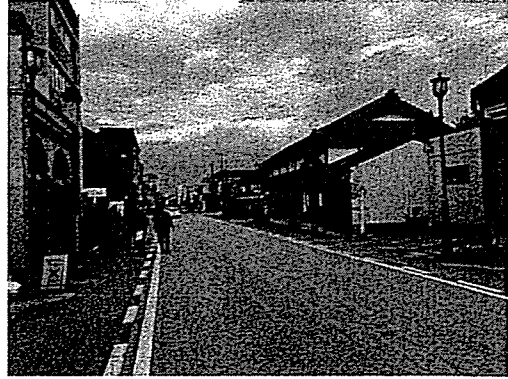
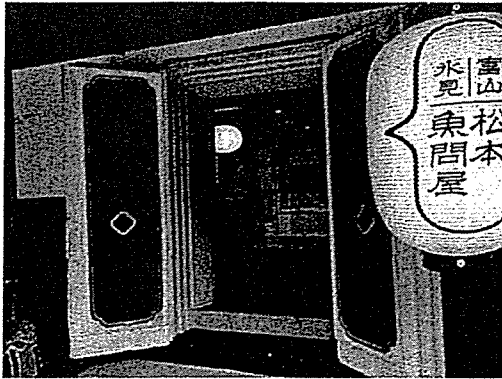

(防災広場の整備にあわせショップを配置)

4. 吉久まちあるき、国登録有形文化財、歴史的風致形成建造物丸谷家住宅見学、丸谷芳正富山大学名誉教授面談

◆概要

高岡市の歴史的町並み保全を研究している丸谷芳正富山大学名誉教授が保全活用している住宅を見学。路面電車を運営する第三線クターの万葉線にて移動。万葉線は、民間路面電車の配線路線を高岡市と射水市が路線の存続をするため第三セクターを設立して運行している。富山市のLRTと同じように、新しい車両も加えながら路線を維持している。吉久という湊町建築が残る街並みを視察し、保存に向けて取り組みを学ぶ。高齢化も進み空き家も多くなってきているが、喫茶店などの活用や、街並み保全に協力をいただいで取り組んでいる。どうにか、街並みが残っているが、取り壊しも進んでおり、民間、住民の取り組みでは限界があるように思われた。歴史的な価値を見出しながら、街並み保全と活用が課題である。

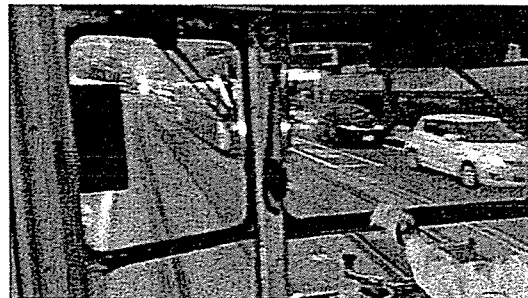

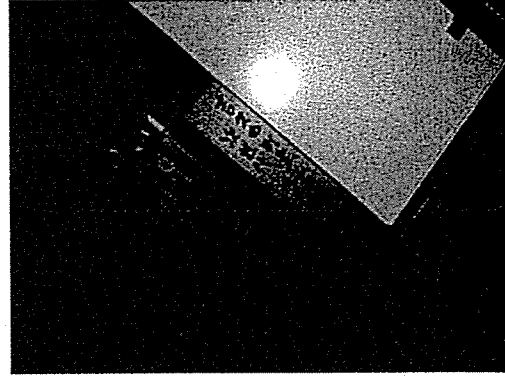
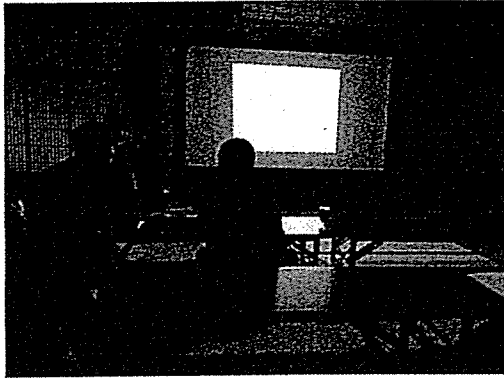
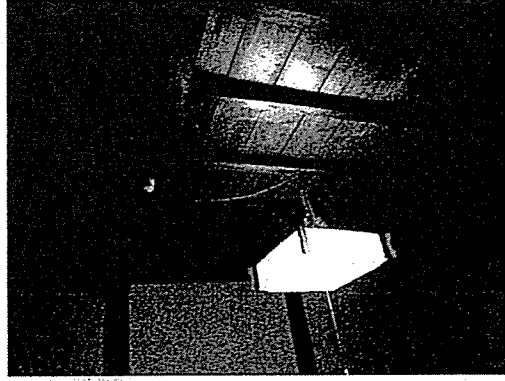

◆所見

かつての街並みはとても風情があり、当時の歴史を残すにはと手尾も重要だと重れるが、所有者の高齢化や空き家となり存続が難しいところもあり今後どのように街並みを保全するかとても難しい課題だと感じた。地域挙げて、街並みを保全するには、街並みの価値を観光や誇りといった方向から再評価がされ、活用されることが必要だと思われる。

5. 富山市内視察 LRTの集大成南北接続状況及びまちなか再生状況の視察

◆概要

公共交通を活用したコンパクトシティ実現に向け取り組んでいる富山市の中心部を視察。JR臨港線の廃線を第三セクターを立ち上げてLRT化し、まちなかの路面電車も環状型に改良し、上下分離方式（整備は市、運営は私鉄）で運用を開始。大和デパートの移転、LRT沿線の再開発の誘導（ガラス美術館、中央図書館、地銀のコンプレックスビルの建設）、市有空地に屋根をかけてつくったグランドプラザでは、イベントをやっており、活用されていた。まちなか居住を進めた結果の分譲マンションも完成していた。

JR臨港線廃線後のLRT化された港までのLRT路線（ポートルム）と中心部の環状路線（セントラム）がつながる工事が完了し、翌3月には供用が開始されるので、急ピッチで関係

整備がされていた。翌3月21日開通予定。

◆所見

富山市は、着実に LRT や路線バスを中心としたコンパクトシティによるまちづくりとまちなか再生が確実に進んでいる。空洞化していたまちなか居住も増え、統合した小学校の児童も増えている。乗りやすい公共交通の整備は、高齢者の外出機会を増やし、さらに、外出を促進する取り組みを重ねて、健康増進とまちなか活性化に取り組んでいる。まちづくりの理念を掲げ、いろんな方向から取り組みつづけている行政の姿勢は、とても参考なる。



すっかり街の顔となった LRT



グランドプラザは、イベントをやっていた

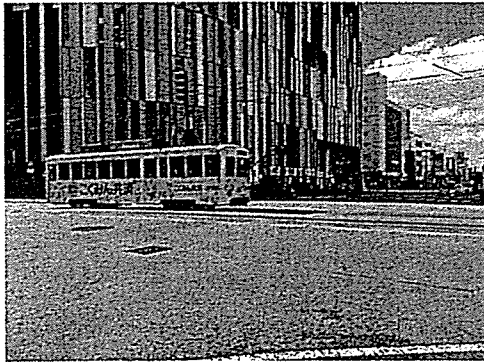

LRT を環状化させて、観光スポットをつくりったガラス美術館



支 出 伝 票

会 派 名	無所属	議員名	吉田孝志														
支 出 年 度	令和元年度	整理番号 (項目別)	♪														
支 出 項 目	<input checked="" type="checkbox"/> 調査研究費 <input type="checkbox"/> 広聴費 <input type="checkbox"/> 資料作成費 <input type="checkbox"/> 事務所費 <input type="checkbox"/> 研修費 <input type="checkbox"/> 要請・陳情活動費 <input type="checkbox"/> 資料購入費 <input type="checkbox"/> 広報費 <input type="checkbox"/> 会議費 <input type="checkbox"/> 人件費																
実施年月日	令和元年11月11日																
支出年月日	令和元年11月11日																
支 出 金 額	770 円																
支 出 先	越後丘陵公園																
使 途 内 容	入園料、駐車場代																
備 考	入園料450円、駐車場代320円																
領収書貼付欄		(調査研究費)															
<div style="text-align: center;"> <p>越後丘陵公園 ECHIGO HILLSIDE PARK <small>新潟県五反田市宮本東方町字三つ又1950-1 TEL 0258-47-8001</small></p> <p>2019年11月11日(月)№0</p> <table style="margin-left: auto; margin-right: auto;"> <tr><td>大人</td><td style="text-align: right;">¥450</td></tr> <tr><td>普通車</td><td style="text-align: right;">¥320</td></tr> <tr><td>小 計</td><td style="text-align: right;">¥770</td></tr> <tr><td>合 計</td><td style="text-align: right;">¥770</td></tr> <tr><td>(うち消費税</td><td style="text-align: right;">¥70)</td></tr> <tr><td>お預り</td><td style="text-align: right;">¥1,000</td></tr> <tr><td>お釣り</td><td style="text-align: right;">¥230</td></tr> </table> <p>点数 2 11時06分</p> </div>				大人	¥450	普通車	¥320	小 計	¥770	合 計	¥770	(うち消費税	¥70)	お預り	¥1,000	お釣り	¥230
大人	¥450																
普通車	¥320																
小 計	¥770																
合 計	¥770																
(うち消費税	¥70)																
お預り	¥1,000																
お釣り	¥230																

※領収書及び内容を証する書類を添付してください。
 備考欄には按分率等を記入してください。

視察(出張)報告書

令和元年 11月 30日

新潟市議会議長 様

氏名 吉田孝志



下記のとおり、視察(出張)が終了したので報告します。

視察議員	吉田孝志、小野清一郎、高橋哲也、林龍太郎
期 間	令和元年 11月 11日(月)
視 察 先	長岡市 越後丘陵公園 パークゴルフ場
視 察 用 務	健康増進 パークゴルフ先進地視察
視察先面会者	新潟市パークゴルフ愛好会 [redacted] 長岡市パークゴルフ協会 理事 森田 勝、吉田 きわ子 事務局 [redacted]
概要及び所見	別紙参照

視察報告

◆視察内容 パークゴルフ先進地視察

◆視察先 越後丘陵公園

◆視察概要・所見

速に進む高齢化に対して、健康寿命増進と QOL の向上に向けた取り組みが急務。

- ・ 現在、本市において健康寿命の延伸の必要性が叫ばれており、様々な取り組みをしている。急速に進む高齢化により、医療費や介護事業費が毎年増えており、市の財政を圧迫している。
- ・ 市の遊休地を利用して、健康増進に取り組む手法としてのパークゴルフを調査に本格的なコースとしては県内で初めてのパークゴルフ場を視察した。
- ・ 新潟県ではじめて、パークゴルフ協会をつくり取り組んでいる長岡パークゴルフ協会の方々と一緒にプレーをしながら今までの取り組みなどお話を伺った。当協会は、川口地区でパークゴルフを始めて、栃尾地区で長岡市の了解のもと市有地にメンバーでコース整備をして、現在は指定管理者として取り組んでいる実績をもっており、国営越後丘陵公園にも働きかけてコースを整備に至った。ここで大会を開くに至っている。
- ・ 本パークゴルフ場は、平成 30 年 6 月にオープンして 7 カ月で 100 万人を超える利用者があった。
- ・ 富山市では、市営のゴルフ場もあり、12 市町で 19 のコースがあり、全国大会も誘致している。公営のものが中心であるが、民間経営のものもある。
- ・ 競技は、本物のゴルフの感覚に似ており、グラウンドゴルフやバードゴルフに比べて、本物のゴルフに近い。コースは常設コースが多い。
- ・ 多くのパークゴルフ場は、数百円で一に、プレーを楽しめ、競技を楽しみながらあることにより、健康を増進するととても人気があるという。実際プレーをしてみても、初心者でも、子どもからお年寄りまで、また、性別に関係なく楽しめるスポーツである。
- ・ 市内の利用率の低い公園の多目的広場や、河川敷など、各区に 1 か所程度整備をして、区別大会、全市大会、そして全国大会誘致ができるようになると、

市民の健康増進に寄与するばかりか観光産業との連携も期待できる。

- ・パークゴルフは、年齢の隔てなく気軽にできて、競技性もあり、富山市、北海道など多くのところで取り組みがされてきました。すでに一次ブームは去り、プレー人口も減少気味のようなのだが、健康維持のための高齢者の取り組むメニューとしての可能性は十分にあると感じた。
- ・長岡の協会の取り組みの様に、公設民営により、運営経費を削減して取り組むことができれば、健幸環境都市にふさわしい取り組みとなると考える。

【視察写真】



ボールを選ぶ（ボールは1人1個）



受付をする

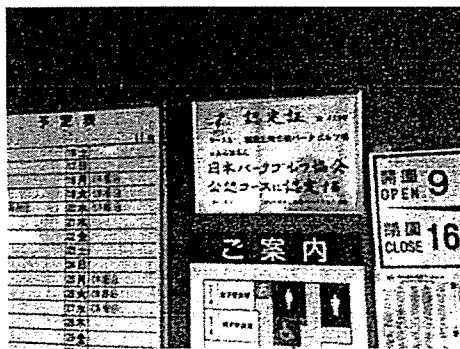

県内唯一の公認コース全3コース



ルールの説明を聞く



コースの説明

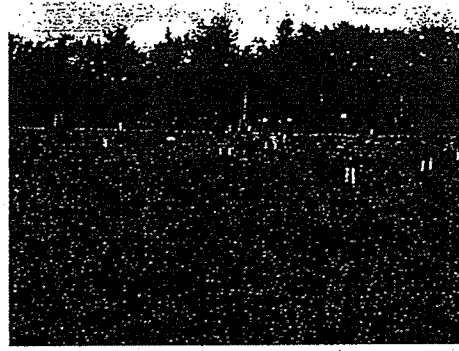

遠景

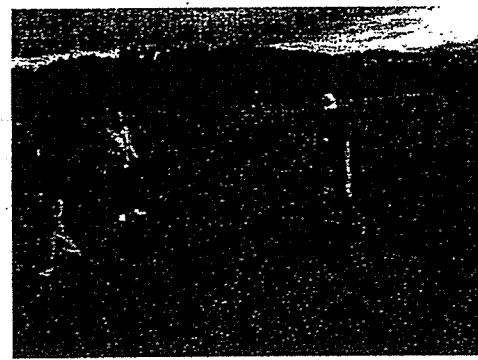

ティーショット



終了後詳細を聞く

支 出 伝 票

会 派 名	無所属	議員名	吉田孝志
支 出 年 度	令和元年度	整理番号 (項目別)	7
支 出 項 目	<input checked="" type="checkbox"/> 調査研究費 <input type="checkbox"/> 広聴費 <input type="checkbox"/> 資料作成費 <input type="checkbox"/> 事務所費 <input type="checkbox"/> 研修費 <input type="checkbox"/> 要請・陳情活動費 <input type="checkbox"/> 資料購入費 <input type="checkbox"/> 広報費 <input type="checkbox"/> 会議費 <input type="checkbox"/> 人件費		
実施年月日	令和元年10月1日 から 令和元年10月31日		
支出年月日	令和元年12月2日		
支 出 金 額	1,662 円		
支 出 先	NTTファイナンス		
使 途 内 容	携帯電話代(10月使用分)		
備 考	{5,647- }×1/3=1,662		
領収書貼付欄		(調査研究費)	

※領収書及び内容を証する書類を添付してください。
備考欄には按分率等を記入してください。

吉田 美香 様



01-12-02 100 *38,852 トコチ ケイ

口座振替のご案内 (ドコモご利用分)

951-8136
新潟市中央区関屋田町1丁目48

郵便区内特別

吉田 孝志 様



019112203010127395

07375

日頃、NTTファイナンスをご利用いただきまして誠にありがとうございます。
下記に記載の料金をご指定の口座から振替させていただきます。

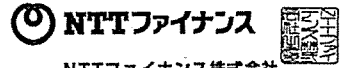

NTTファイナンス株式会社
〒108-0075 東京都港区港南1-2-70

発行年月日 2019年11月11日発行
発行会社 NTTファイナンス株式会社
料金センター
お問合せ先 0120-800-000/ドコモ
【送付先】
〒170 豊島区東池袋3-16-3
-0013 アーバンネット池袋ビル
社用コード T30041221001 07375 01546 00 Q
62 000000 0 1 19110310Q

(1 / 7ページ)

お客様電話番号等 (BILLING NUMBER) お客様番号 (CUSTOMER NUMBER)	請求年月 (MONTH OF ISSUE)	振替金額 (TRANSFER AMOUNT OF MONEY)	振替日 (TRANSFER DAY)
[REDACTED]	2019年11月ご請求分	38,852円	2019年12月2日(月)

【NTTファイナンスからのお知らせ】

*** NTTグループ各社ご請求金額 ***
NTTドコモご請求額 38,852円
(合計) 38,852円
詳細については、「ご請求内訳」をご覧ください。

【NTTドコモからのお知らせ】

*** 電話番号毎のご利用金額 (税込) ***

[REDACTED]

5,647円

*** ドコモからのお知らせ ***

お知らせは次ページに続きます。

※振替日に振替が出来なかった場合は延滞利息を加算させていただきます。
If the payment cannot be transferred on that date, interest on any unpaid balance may be charged.

前月ご請求金額 [REDACTED] 円(税込)

くりとし無料通借分 電話番号毎のご請求内訳をご確認ください。
(2019年10月末現在)

カネホ/イオン/ファミマ 電話番号毎のご請求内訳をご確認ください。
(2019年10月末現在)

ポイントのお知らせ

dポイントがたまる・つかえる街のお店やネットサイトほとんど拡大中です
普段よく利用されているのお店やあのサイトでも、dポイントがたまる・
つかえるかもしれません。ぜひ「dポイントクラブサイト」で最新情報をご確
ください。

※口座振替をご利用のお客様で、振替日に振替ができなかった場合は、原則とし
ご請求月の翌月15日に再度振替させていただきます。
なお、振替日が土曜・日曜・祝日の場合は、翌営業日に振替させていただきます。

NTTファイナンス株式会社 電話料金等料金領収証 (ドコモご利用分)
RECEIPT OF TELECOMMUNICATION CHARGES

(2019年11月11日発行)

お客様電話番号等
(BILLING NUMBER)
お客様番号
(CUSTOMER NUMBER)

ご請求先氏名
(CUSTOMER NAME)
吉田 孝志 様

右記、ご利用料金を口座振替により領収いたしました。
The following amount was transferred from your account.

2019年 10月ご請求分	
2019年 10月 31日振替	
領収金額 (AMOUNT RECEIVED)	[REDACTED] 円
金融機関名 BANK/POST OFFICE	*****
口座番号 ACCOUNT	***

印紙税申告納
付につき
税務署承認済

NTTファイナンス株式会社
〒108-0075
東京都港区港南1-2-70

T30041221001 07375 01546 00

お客様電話番号等 BILLING NUMBER		請求年月 MONTH OF ISSUE	2019年11月ご請求分
----------------------------	--	------------------------	--------------

お 知 ら せ

2019年10月より、消費税率が10%へ引き上げられました。今月請求分(2019年10月ご利用分)より、消費税率10%を適用いたします。

ご請求内訳 (お客様番号 [REDACTED])

内訳項目 金額(円) CHARGE BREAKDOWN BY CATEGORY (YEN)	内訳金額(円) AMOUNT (YEN)	請求内訳等詳細 DETAILS OF CHARGE BREAKDOWN	税区分 TAX
【合計請求額の請求内訳】		[本内訳は、各サービス提供事業者が発行したものです。] 詳細は電話番号毎内訳をご覧ください。	
◇合計	38,852	合計	[REDACTED] (回線請求分)
<電話番号毎の請求内訳>			

NTTドコモからのお知らせ

●各種お申込み・お手続き、ご契約内容の確認などは、インターネットからできます。
【スマートフォン】はdメニュー、【iモード】はiMenu、【PC】はドコモHPのマイドコモから「ドコモオンライン手続き」をご利用いただけます。

●弊社分請求額のうち、料金回収代行分は、NTTファイナンスへ請求事務を委託しています。

ユニバーサルサービス料について

ユニバーサルサービス料は、ユニバーサルサービス（NTT東西の加入電話等）の提供を確保するために必要な費用の一部を通信事業者全体で電話番号数に応じて負担するユニバーサルサービス制度の趣旨に基づき、ご負担をお願いしている料金です。

T30041221001 07375 01546 00

お客様電話番号等
BILLING NUMBER



請求年月
MONTH OF ISSUE

2019年11月ご請求分

請求内訳 (お客様番号 )

*
1
0
0
0
5
4
5
3
0
0
0
1
0
0
0
0
*

内訳項目 金額(円)
CHARGE BREAKDOWN BY CATEGORY (YEN)

内訳金額(円)
AMOUNT (YEN)

請求内訳等詳細
DETAILS OF CHARGE BREAKDOWN

(本内訳は、各サービス提供事業者が
発行したものです。)

税区
TAX

T30041221001 07376 01546 00

お客様電話番号等 BILLING NUMBER	[REDACTED]	請求年月 MONTH OF ISSUE	2019年11月ご請求分
----------------------------	------------	------------------------	--------------

ご請求内訳 (お客様番号 [REDACTED])

内訳項目 金額(円) CHARGE BREAKDOWN BY CATEGORY (YEN)	内訳金額(円) AMOUNT (YEN)	請求内訳等詳細 DETAILS OF CHARGE BREAKDOWN	税区分 TAX
--	-------------------------	--	------------

[REDACTED]			
------------	--	--	--

T30041221001 07376 01546 00

お客様電話番号等
BILLING NUMBER



請求年月
MONTH OF ISSUE

2019年11月ご請求分

ご請求内訳 (お客様番号 [Redacted])



内訳項目 金額(円) CHARGE BREAKDOWN BY CATEGORY (YEN)	内訳金額(円) AMOUNT (YEN)	請求内訳等詳細 DETAILS OF CHARGE BREAKDOWN	税区 TAX
--	-------------------------	--	-----------

〔本内訳は、各サービス提供事業者が
発行したものです。〕

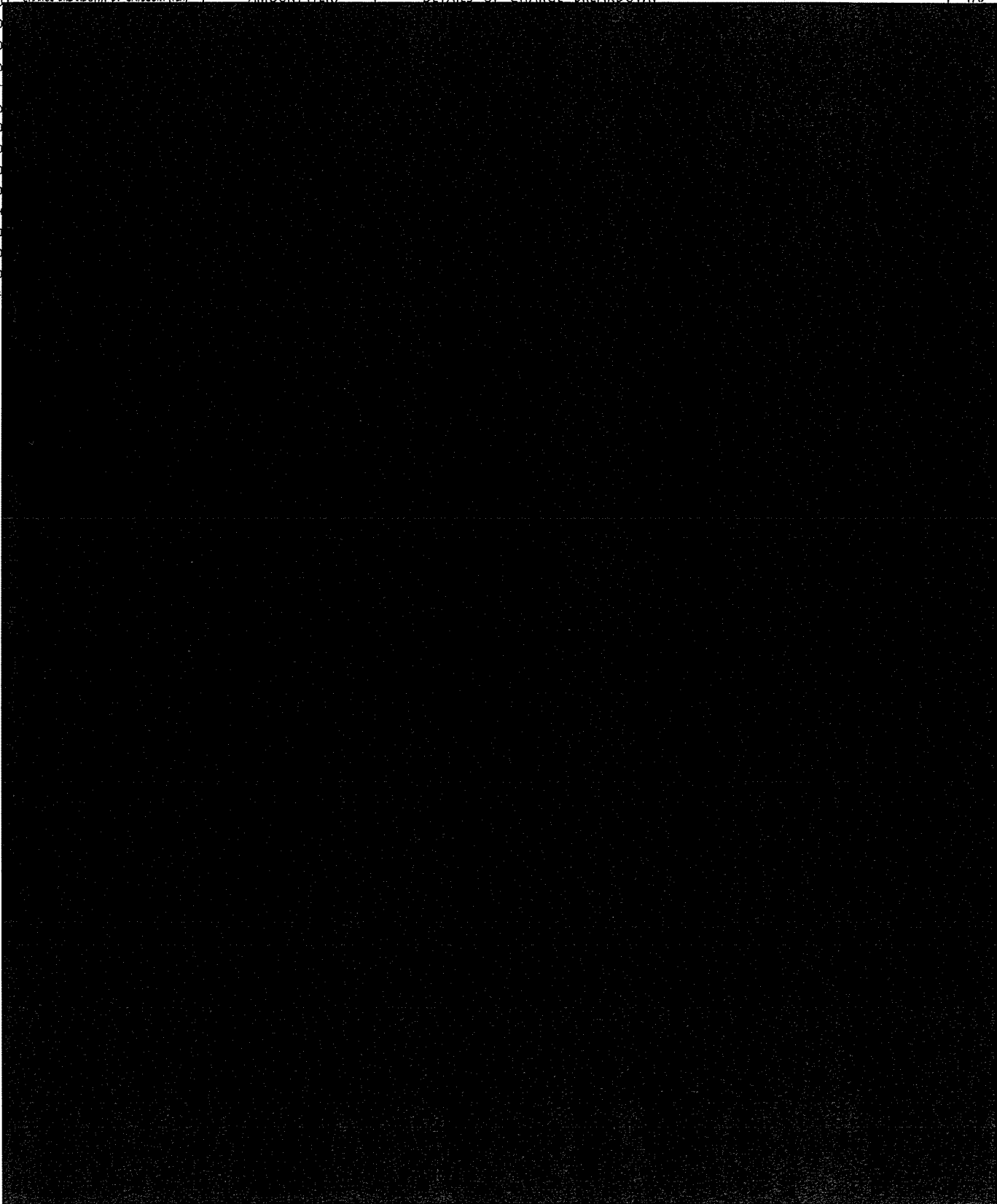

T30041221001 07377 01546 00

お客様電話番号等 BILLING NUMBER	[REDACTED]	請求年月 MONTH OF ISSUE	2019年11月ご請求分
----------------------------	------------	------------------------	--------------

ご請求内訳

(お客様番号 [REDACTED])

内訳項目 CHARGE BREAKDOWN BY CATEGORY (YEN)	金額(円)	内訳金額(円) AMOUNT (YEN)	請求内訳等詳細 DETAILS OF CHARGE BREAKDOWN	税区分 TAX
			ご利用期間 (10/1~10/31)	
◇基本使用料等 (計)	2,480	2,980	ギガライト ステップ2 : 1GB~3GB	合算
		(3,680)	(内訳) ギガライト	
		(-1,000)	(内訳) みんなドコモ割	
		(300)	(内訳) 5Gサービス利用料	
		0	(参考) 高速通信ご利用データ量は 1.8G	合算
		500	ドコモ光セット割	合算
◇通話料・通信料 (計)	2,051	351	SMS通話料	合算
		1,700	かけ放題オプション定額料	合算
◇その他ご利用料金等 (計)				
		3	モバイルサービス料/基本	合算
◇消費税等相当額 (計)	513	513		合算
			消費税等相当額 (合計)	合算表示の料金合計×1.0%
◇合計	5,647	5,647	合計	

T30041221001 07377 01546 00

支出伝票

会 派 名	無所属	議員名	吉田孝志
支 出 年 度	令和元年度	整理番号 (項目別)	10
支 出 項 目	<input checked="" type="checkbox"/> 調査研究費 <input type="checkbox"/> 広聴費 <input type="checkbox"/> 資料作成費 <input type="checkbox"/> 事務所費 <input type="checkbox"/> 研修費 <input type="checkbox"/> 要請・陳情活動費 <input type="checkbox"/> 資料購入費 <input type="checkbox"/> 広報費 <input type="checkbox"/> 会議費 <input type="checkbox"/> 人件費		
実施年月日	令和元年11月9日		
支出年月日	令和元年12月10日		
支 出 金 額	5,000 円		
支 出 先	ホテルα1高岡駅前		
使 途 内 容	宿泊費		
備 考	宿泊先:ホテルα1高岡駅前 支払いクレジットカード		

No. 191109052

請求・領収証

Description

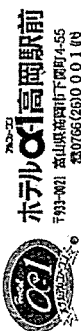

吉田 孝志様

部屋番号 Room No.	室数 Number of Rooms	ご利用人数 Persons	泊数 Nights	ご到着日 Arrival	ご出発日 Departure
413	1	1	1	2019/11/9	2019/11/10

ご利用明細 Description	単価 Unit Price	数量 Qty	金額 Charge
ご宿泊料	5,000	1	5,000
ご利用合計 Total			¥5,000

ご署名 様

ご請求先 様

No. 191109052

領 収 証

吉田 孝志様

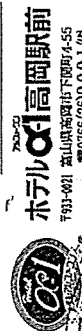

領収金額 Receipt
¥5,000-



但し

として上記の金額正に領収致しました。
THE AMOUNT MENTIONED HAS BEEN RECEIVED

吉田 孝志 様



普通預金 (兼お借入明細) 6

振込元 振込先 振込金額 振込日

01-12-10 JCB *181,915 JCB カード

※お振込みの際は、必ずお振込み先を指定してください。 ※お振込みの際は、必ずお振込み先を指定してください。 ※お振込みの際は、必ずお振込み先を指定してください。

カードご利用代金明細書

2019年11月25日発行 1/

951-8136
新潟県新潟市中央区関屋町1丁目 48

金融機関名
支店名
科目・口座番号
口座名義

ヨシタ タカシ
今回のお支払日 2019年12月10日 (火)
今回のお支払金額合計 181,915 円

吉田 孝志 様

20191101067351170100
L-002-007-0009611-001/002-0001-111110
2NB1N-E002007T0007201#

〈お問い合わせ 9:00AM~5:00PM〉※は携帯電話不可
※ご利用可能時間帯 (24時間自動音声) 0120-592-196
リボ・分割払い、融資について (日・祝休) 0120-833-633
住所変更等のお手続きは「My JCB」で!
WEB画面で「My JCB」を検索ください

株式会社ジェシービー

〒689-1111 鳥取県鳥取市荏葉台北6-1-1
JCB鳥取ソリューションセンター
関東事務局長 (12) 第00183号

〈キャッシュレス・消費者還元制度についてのお問い合わせ〉
JCBキャッシュレス・還元特設デスク
0570-010-083
9:00AM~5:00PM (年末年始休)
※一部、本制度の対象とならないカードがあります。

ご利用日	ご利用先など	ご利用明細 ご利用金額 (円)	今回のお支払明細 お支払金額 (円)	摘要
		吉田 孝志 様		
201911	9ホテル・アルファワン 高岡駅前	50001回	5000	

支出伝票

会 派 名	無所属	議員名	吉田孝志
支出年度	令和元年度	整理番号 (項目別)	//
支出項目	<input checked="" type="checkbox"/> 調査研究費 <input type="checkbox"/> 広聴費 <input type="checkbox"/> 資料作成費 <input type="checkbox"/> 事務所費 <input type="checkbox"/> 研修費 <input type="checkbox"/> 要請・陳情活動費 <input type="checkbox"/> 資料購入費 <input type="checkbox"/> 広報費 <input type="checkbox"/> 会議費 <input type="checkbox"/> 人件費		
実施年月日	令和元年11月10日		
支出年月日	令和元年12月10日		
支出金額	6,139 円		
支 出 先	宮島石油販売(株)		
使 途 内 容	ガソリン代(富山視察時)		
備 考			
領収書貼付欄		(調査研究費)	
<div style="display: flex; justify-content: space-between;"> <div style="width: 30%;">  <p style="font-size: small;">納品書(領収書) 2019年11月10日 16:42</p> <p style="font-size: x-small;"> 売上 〇〇〇〇〇〇〇〇〇〇〇〇 提携力一ド 車両番号 0020-00 ENEOSハイイオクガ P-08 41.76L </p> </div> <div style="width: 40%;"> <p style="font-size: small;"> 147円 (内ガソリン税)53.80円 合計 ¥6,139 (消費税10%対象 内消費税等 クレジット支払 有効期限: XX/XX 支払方法: 一括払い 承認番号: 0122821 現金でご利用の場合は領収書(か)をご利用ください。 消費税額等表示のない場合は消費税は請求書にて 〇〇〇〇〇〇〇〇〇〇 </p> </div> <div style="width: 25%;"> <p style="font-size: small;"> 宮島石油販売株式会社 セル7116西川 新潟県 新潟市 西蒲区 押付字前谷内802-1 TEL: 0256-88-6118 SS-302526 FAX: 0256-88-6118 F-No: 0627-0629 新潟県17-77155 2019/11/10 </p> </div> </div>			

※領収書及び内容を証する書類を添付してください。
備考欄には按分率等を記入してください。

吉田 孝志 様

普通預金 6
(兼お借入明細)



振込元 振込先 振込額 振込日 振込種別 振込先名

014210 JCB *181,915 JCB カード

● 当行のサービスは、お客様の利用状況に応じて提供いたします。● 本行のサービスは、お客様の利用状況に応じて提供いたします。● 本行のサービスは、お客様の利用状況に応じて提供いたします。

カードご利用代金明細書



2019年11月25日発行 1/

951-8136 郵便区内特別
新潟県新潟市中央区関屋田町1丁目48

金融機関名	
支店名	
科目・口座番号	
口座名義	ヨシタ タカシ

今回のお支払日	2019年12月10日(火)
今回のお支払金額合計	181,915 円

〈お問い合わせ 9:00AM~5:00PM〉*は携帯電話不可
*ご利用可能時間帯(24時間自動音声) 0120-592-196
リボ・分割払い・融資について(日・祝休) 0120-833-633
住所変更等のお手続きは「My JCB」で!
WEB画面で「My JCB」を検索ください

吉田 孝志 様

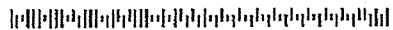

20191101067351170100
L-002-007-0009611-001/002-0001-111110
2NB1N-E002007T0007201#



ご利用のカードが不正に使用された可能性があります。ご利用明細をご案内申し上げます。ご確認をお願いいたします。
*お支払いは毎月10日、お引当金は翌営業日にご指定の支払口座より自動振替させていただきます。ご入金には曜日・金融機関営業日等によりお引当金に遅延が生じます。

株式会社ジェシービー

〒689-1111 鳥取県鳥取市若葉台北6-1-1
JCB鳥取ソリューションセンター
関東財務局長 (12) 第00183号

〈キャッシングレス・消費者還元制度についてのお問い合わせ〉
JCBキャッシングレス・還元特設デスク
0570-010-083
9:00AM~5:00PM (年末年始休)
※一部、本制度の対象とならないカードがあります。

ご利用日	ご利用先など	ご利用明細		今回のお支払明細		摘要
		ご利用金額(円)	返済済	お支払金額(円)		
		吉田 孝志 様				

20191110 ENEOS-SS 61391回 6139

支 出 伝 票

会 派 名	無所属	議員名	吉田孝志
支 出 年 度	令和元年度	整理番号 (項目別)	/ 2
支 出 項 目	<input checked="" type="checkbox"/> 調査研究費 <input type="checkbox"/> 広聴費 <input type="checkbox"/> 資料作成費 <input type="checkbox"/> 事務所費 <input type="checkbox"/> 研修費 <input type="checkbox"/> 要請・陳情活動費 <input type="checkbox"/> 資料購入費 <input type="checkbox"/> 広報費 <input type="checkbox"/> 会議費 <input type="checkbox"/> 人件費		
実施年月日	令和元年11月1日 から 令和元年11月30日		
支出年月日	令和元年12月27日		
支 出 金 額	550 円		
支 出 先	議会事務局総務課		
使 途 内 容	コピー代(11月使用分)		
備 考	1,100 円 × 1/2 = 550 円		
領収書貼付欄		(調査研究費)	
<div style="text-align: center;"> <h3 style="margin: 0;">領 収 書</h3> <p style="margin: 5px 0 0 0;">吉田 孝志 様</p> <div style="border: 1px solid black; display: inline-block; padding: 5px 20px; margin: 10px 0;">金1,100 円也</div> <p style="margin: 10px 0 0 0;">11月分 コピー機 使用料として 上記のとおり領収いたしました。</p> <p style="margin: 10px 0 0 0; text-align: right;">1.12.27 令和 年 月 日</p> <p style="margin: 10px 0 0 0; text-align: right;">議会事務局総務課 課長 市島 美味 </p> </div>			

※領収書及び内容を証する書類を添付してください。
備考欄には按分率等を記入してください。

支 出 伝 票

会 派 名	無所属	議員名	吉田孝志
支 出 年 度	令和元年度	整理番号 (項目別)	1/3
支 出 項 目	<input checked="" type="checkbox"/> 調査研究費 <input type="checkbox"/> 広聴費 <input type="checkbox"/> 資料作成費 <input type="checkbox"/> 事務所費 <input type="checkbox"/> 研修費 <input type="checkbox"/> 要請・陳情活動費 <input type="checkbox"/> 資料購入費 <input type="checkbox"/> 広報費 <input type="checkbox"/> 会議費 <input type="checkbox"/> 人件費		
実施年月日	令和元年11月1日 から 令和元年11月30日		
支出年月日	令和2年1月6日		
支 出 金 額	1,817 円		
支 出 先	NTTファイナンス		
使 途 内 容	携帯電話代(11月使用分)		
備 考	{6,111- }×1/3=1,817		
領収書貼付欄		(調査研究費)	

※領収書及び内容を証する書類を添付してください。
 備考欄には按分率等を記入してください。

口座振替のご案内 (ドコモご利用分)

951-8136
新浜市中央区関屋田町1丁目48

郵便区内特別

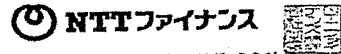

NTTファイナンス株式会社
〒108-0075 東京都港区港南1-2-70

発行年月日 2020年 1月14日発行
発行会社 NTTファイナンス株式会社
料金センター
お問合せ先 0120-800-000/ドコモ
【送付先】
〒170 豊島区東池袋3-16-3
-0013 アーバンネット池袋ビル
社用コード T30041221001 06821 01411 00 Q
62 000000 0 1 20010310Q

吉田 孝志 様

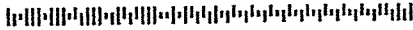

020012203010274113

06821

日頃、NTTファイナンスをご利用いただきまして誠にありがとうございます。
下記に記載の料金をご指定の口座から振替させていただきます。

お客様電話番号等 (BILLING NUMBER) お客様番号 (CUSTOMER NUMBER)	請求年月 (MONTH OF ISSUE)	振替金額 (TRANSFER AMOUNT OF MONEY)	振替日 (TRANSFER DAY)
[REDACTED]	2020年 1月ご請求分	41,435円	2020年 1月31日(金)

お知らせ
[NTTファイナンスからのお知らせ]
*** NTTグループ各社ご請求金額 ***
NTTドコモ分ご請求額 41,435円
(合計) 41,435円
詳細については、「ご請求内訳」をご覧ください。

前月ご請求金額 36,309円(税込)

くりこし無料通信分
(2019年12月末現在) 電話番号毎のご請求内訳をご確認ください。

カケホ/ライトプラン
(2019年12月末現在) 電話番号毎のご請求内訳をご確認ください。

お知らせ
[NTTドコモからのお知らせ]
*** 電話番号毎のご利用金額 (税込) ***

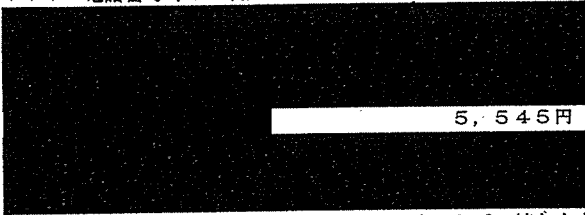

5,545円

ポイントのお知らせ
dポイントがたまる・つかえる街のお店やネットサイトはどんどん拡大中です。普段よく利用されているのお店やあのサイトでも、dポイントがたまる・つかえるかもしれません。ぜひ「dポイントクラブサイト」で最新情報をご確認ください。

お知らせは次ページに続きます。

※振替日に振替が出来なかった場合は延滞利息を加算させていただきます場合があります。
If the payment cannot be transferred on that date, interest on any unpaid balance may be charged.

※口座振替をご利用のお客様で、振替日に振替ができなかった場合は、原則としてご請求月の翌月15日に再度振替させていただきます。
なお、振替日が土曜・日曜・祝日の場合は、翌営業日に振替させていただきます。

NTTファイナンス株式会社 電話料金等料金領収証 (ドコモご利用分)
RECEIPT OF TELECOMMUNICATION CHARGES

(2020年 1月14日発行)

お客様電話番号等
(BILLING NUMBER)
お客様番号
(CUSTOMER NUMBER)
[REDACTED]

ご請求先氏名
(CUSTOMER NAME)
吉田 孝志 様

2019年 12月ご請求分	
2020年 1月 6日振替	
領収金額 (AMOUNT RECEIVED)	36,309円
金融機関名 BANK/POST OFFICE	*****
口座番号 ACCOUNT	***

右記、ご利用料金を口座振替により領収いたしました。
The following amount was transferred from your account.

印紙税申告納付につきは 税務署へ送付
NTTファイナンス株式会社
〒108-0075
東京都港区港南1-2-70

T30041221001 06821 01411 00

ご利用額確定のお知らせ
4月のご利用額が確定しました。

ご利用額

表示回数

※子回線の未確定月は表示できません

翌月 >	(円)
11月	6,111
12月	5,545
1月	5,798
2月	6,053
3月	7,931
4月	

一括請求合計を確認

グラフの色分けについて ?

6,111 円
(税込)

2020年4月

確定
(請求月 12月)

TOP データ量^{*} 料金 dポイント

12月 1月 2月 3月 4月

● ● ● ● ● ● ● ● ● ● ● ●

2020年4月 円 **確定** (請求月 12月) (税込) **6,111** 円

2020年3月 **7,931** 円 基本使用料等(計) 2,980 円

2020年2月 **6,053** 円 ギガライト ステップ3:3GB-5GB 3,980 円

(内訳)ギガライト (4,680) 円

2020年1月 **5,798** 円 (内訳)みんなドコモ割 回線以上 (-1,000) 円

2019年12月 **5,545** 円 (内訳)spモード利用料 (300) 円

2019年11月 **6,111** 円 (参考)高速通信ご利用データ量は 3.2G

2019年10月 **5,647** 円 ドコモ光セット割 -1,000 円

通話料・通信料(計) 1,973 円

2019年9月 円 Xi・SMS通信料 11月ご利用分 273 円

2019年8月 円 かけ放題オプション定額料 1,700 円

2019年7月 円 その他ご利用料金等(計) 603 円

円

2019年6月 円 ドコモWi-Fi利用料(spモード) 300 円

キャンペーン割引料(ドコモWi-Fi) -300 円

ご契約内容

オンラインショップ

設定(メール等)

お困りのとき

TOP データ量[●] 料金 dポイント

12月 1月 2月 3月 4月

● ● ● ● ● ● ● ● ● ● ● ●

2019年10月

5,647 円

2019年9月

円

2019年8月

円

2019年7月

円

2019年6月

円

ドコモ光セット割 -1,000 円

通話料・通信料(計) 1,973 円

Xi・SMS通信料
11月ご利用分 273 円

かけ放題オプション定額料 1,700 円

その他ご利用料金等(計) 603 円

ドコモWi-Fi利用料(spモード) 300 円

キャンペーン割引料(ドコモWi-Fi) -300 円

ユニバーサルサービス料/基本
1番号あたり3円のご請求となります 3 円

消費税等相当額(計) 555 円

消費税等相当額(合計)
合算表示の料金合計×10% 555 円

料金内訳を閉じる ^

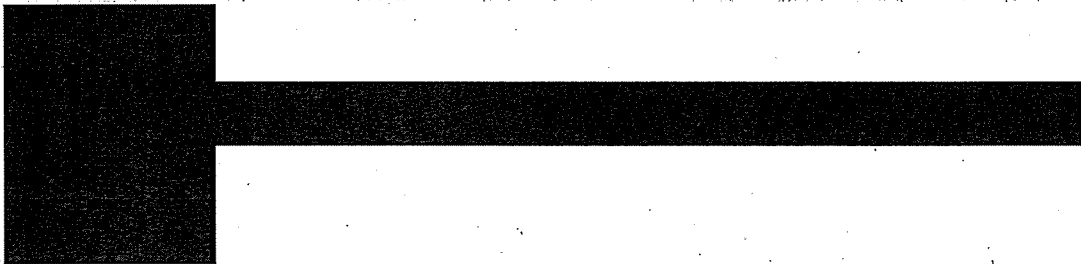

支 出 伝 票

会 派 名	無所属	議員名	吉田孝志
支 出 年 度	令和元年度	整理番号 (項目別)	/ X
支 出 項 目	<input checked="" type="checkbox"/> 調査研究費 <input type="checkbox"/> 広聴費 <input type="checkbox"/> 資料作成費 <input type="checkbox"/> 事務所費 <input type="checkbox"/> 研修費 <input type="checkbox"/> 要請・陳情活動費 <input type="checkbox"/> 資料購入費 <input type="checkbox"/> 広報費 <input type="checkbox"/> 会議費 <input type="checkbox"/> 人件費		
実施年月日	令和元年12月1日 から 令和元年12月31日		
支出年月日	令和2年1月31日		
支 出 金 額	1,628 円		
支 出 先	NTTファイナンス		
使 途 内 容	携帯電話代(12月使用分)		
備 考	{5,545- XXXXXXXXXX } × 1/3 = 1,628		
領収書貼付欄		(調査研究費)	

※領収書及び内容を証する書類を添付してください。
備考欄には按分率等を記入してください。

口座振替のご案内 (ドコモご利用分)

951-8136
新崎市中央区関屋田町1丁目48

郵便区内特別

吉田 孝志 様



020022203011860667

06776

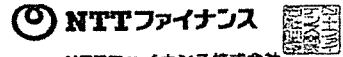

NTTファイナンス株式会社
〒108-0075 東京都港区港南1-2-70

発行年月日 2020年 2月11日発行
発行会社 NTTファイナンス株式会社
料金センター
お問合せ先 0120-800-000/ドコモ
[送付先]
〒170 豊島区東池袋3-16-3
-0013 アーバンネット池袋ビル
社用コード T30041221001 06776 01404 00 Q
62 000000 0 1 20020310Q

日頃、NTTファイナンスをご利用いただきまして誠にありがとうございます。
下記に記載の料金をご指定の口座から振替させていただきます。

(1 / 7 頁)

お客様電話番号等 (BILLING NUMBER) お客様番号 (CUSTOMER NUMBER)	請求年月 (MONTH OF ISSUE)	振替金額 (TRANSFER AMOUNT OF MONEY)	振替日 (TRANSFER DAY)
[REDACTED]	2020年 2月ご請求分	39,136円	2020年 3月 2日 (月)

お知らせ
【NTTファイナンスからのお知らせ】
*** NTTグループ各社ご請求金額 ***
NTTドコモ分ご請求額 39,136円
(合計) 39,136円
詳細については、「ご請求内訳」をご覧ください。

前月ご請求金額 41,435円(税込)

くりこし無料通信分 (2020年 1月末現在) 電話番号毎のご請求内訳をご確認ください。

カネコ/ライトプラン (2020年 1月末現在) 電話番号毎のご請求内訳をご確認ください。

【NTTドコモからのお知らせ】
*** 電話番号毎のご利用金額 (税込) ***
[REDACTED]
5,798円

ポイントのお知らせ
dポイントがたまる・つかえる街のお店やネットサイトはどんどん拡大中です。普段よく利用されている街のお店やあのサイトでも、dポイントがたまる・つかえるかもしれません。ぜひ「dポイントクラブサイト」で最新情報をご覧ください。

お知らせは次ページに続きます。

※振替日に振替が出来なかった場合は延滞利息を加算させていただきます。
if the payment cannot be transferred on that date, interest on any unpaid balance may be charged.

※口座振替をご利用のお客様で、振替日に振替ができなかった場合は、原則として請求月の翌月15日に再度振替させていただきます。
なお、振替日が土曜・日曜・祝日の場合は、翌営業日に振替させていただきます。

NTTファイナンス株式会社 電話料金等料金領収証 (ドコモご利用分)
RECEIPT OF TELECOMMUNICATION CHARGES

(2020年 2月11日発行)

お客様電話番号等
(BILLING NUMBER)
お客様番号
(CUSTOMER NUMBER)
[REDACTED]

2020年 1月ご請求分
2020年 1月 31日振替

ご請求先氏名
(CUSTOMER NAME)
吉田 孝志 様

領収金額 (AMOUNT RECEIVED) 41,435円
金融機関名 *****
口座番号 *****
ACCOUNT *****

右記、ご利用料金を口座振替により領収いたしました。
The following amount was transferred from your account.

印紙税申告納付につき
税務署承認済
NTTファイナンス株式会社
〒108-0075 東京都港区港南1-2-70

T30041221001 06776 01404 0

口座振替のご案内 (ドコモご利用分)

951-8136

新潟市中央区関屋田町1丁目48

郵便区内特別

吉田 孝志 様

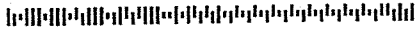

020012203010274113

06821

NTTファイナンス



NTTファイナンス株式会社
〒108-0075 東京都港区港南1-2-70

発行年月日 2020年 1月14日発行

発行会社 NTTファイナンス株式会社

料金センター

お問合せ先 0120-800-000/ドコモ

【速付先】

〒170 豊島区東池袋3-16-3

-0013 アーバンネット池袋ビル

社用コード T30041221001 06821 01411 00 Q

02 000000 0 1

20010310Q

日頃、NTTファイナンスをご利用いただきまして誠にありがとうございます。
下記に記載の料金をご指定の口座から振替させていただきます。

お客様電話番号等 (BILLING NUMBER) お客様番号 (CUSTOMER NUMBER)	請求年月 (MONTH OF ISSUE)	振替金額 (TRANSFER AMOUNT OF MONEY)	振替日 (TRANSFER DAY)
[REDACTED]	2020年 1月ご請求分	41,435円	2020年 1月31日(金)

【NTTファイナンスからのお知らせ】
*** NTTグループ各社ご請求金額 ***
NTTドコモ分ご請求額 41,435円
(合計) 41,435円
詳細については、「ご請求内訳」をご覧ください。

【NTTドコモからのお知らせ】
*** 電話番号毎のご利用金額 (税込) ***

[REDACTED]	5,545円
------------	--------

お知らせは次ページに続きます。

※振替日に振替が出来なかった場合は延滞利息を加算させていただきます場合があります。
If the payment cannot be transferred on that date, interest on any unpaid balance may be charged.

※口座振替をご利用のお客様で、振替日に振替ができなかった場合は、原則としてご請求月の翌月15日に再度振替させていただきます。
なお、振替日が土曜・日曜・祝日の場合は、翌営業日に振替させていただきます。

NTTファイナンス株式会社 電話料金等料金領収証 (ドコモご利用分)
RECEIPT OF TELECOMMUNICATION CHARGES

お客様電話番号等
(BILLING NUMBER)
お客様番号
(CUSTOMER NUMBER)

[REDACTED]

(2020年 1月14日発行)

ご請求先氏名
(CUSTOMER NAME)

吉田 孝志 様

右記、ご利用料金を口座振替により領収いたしました。
The following amount was transferred from your account.

2019年 12月ご請求分	
2020年 1月 6日振替	
領収金額 (AMOUNT RECEIVED)	36,309円
金融機関名 BANK/POST OFFICE	*****
口座番号 ACCOUNT	***

印紙税申告納付につき
税務署承認済

NTTファイナンス株式会社
〒108-0075 東京都港区港南1-2-70

T30041221001 06821 01411 00

お客様電話番号等 BILLING NUMBER		請求年月 MONTH OF ISSUE	2020年 1月ご請求分
----------------------------	--	------------------------	--------------

お 知 ら せ

ユニバーサルサービス制度の番号単価の改定に伴い、2020年1月ご利用分からユニバーサルサービス料を1電話番号当たり月額3円(税抜)から2円(税抜)に改定いたします。詳しくはドコモのホームページにてご確認ください。引き続きお客様のご理解とご協力を賜りますようお願い申し上げます。



ご請求内訳 (お客様番号: [redacted])

内訳項目 CHARGE BREAKDOWN BY CATEGORY (YEN)	金額(円) AMOUNT (YEN)	請求内訳等詳細 DETAILS OF CHARGE BREAKDOWN	税区分 TAX
【合計請求額の請求内訳】		詳細は電話番号毎内訳をご覧ください。	
[Redacted Content]			
◇合計	41,435	合計	■回線請求分

<p>***NTTドコモからのお知らせ***</p> <p>●各種お申込み・お手続き、ご契約内容の確認などは、インターネットからできます。 【スマートフォン】はdメニュー、【iモード】はiMenu、【PC】はドコモHPのマイドコモから「ドコモオンライン手続き」をご利用いただけます。</p> <p>●弊社分請求額のうち、料金回収代行分は、NTTファイナンスへ請求事務を委託しています。</p>	<p>***ユニバーサルサービス料について***</p> <p>ユニバーサルサービス料は、ユニバーサルサービス（NTT東西の加入電話等）の提供を確保するために必要な費用の一部を通信事業者全体で電話番号数に応じて負担するユニバーサルサービス制度の趣旨に基づき、ご負担をお願いしている料金です。</p>
--	---

T30041221001 06821 01411 00

お客様電話番号等 BILLING NUMBER	[REDACTED]	請求年月 MONTH OF ISSUE	2020年 1月ご請求分
----------------------------	------------	------------------------	--------------

ご請求内訳 (お客様番号 [REDACTED])

内訳項目 金額(円) CHARGE BREAKDOWN BY CATEGORY (YEN)	内訳金額(円) AMOUNT (YEN)	請求内訳等詳細 DETAILS OF CHARGE BREAKDOWN <small>(本内訳は、各サービス提供事業者が発行したものです。)</small>	税区 TA)
--	-------------------------	---	-----------

<電話番号毎の請求内訳>			
--------------	--	--	--

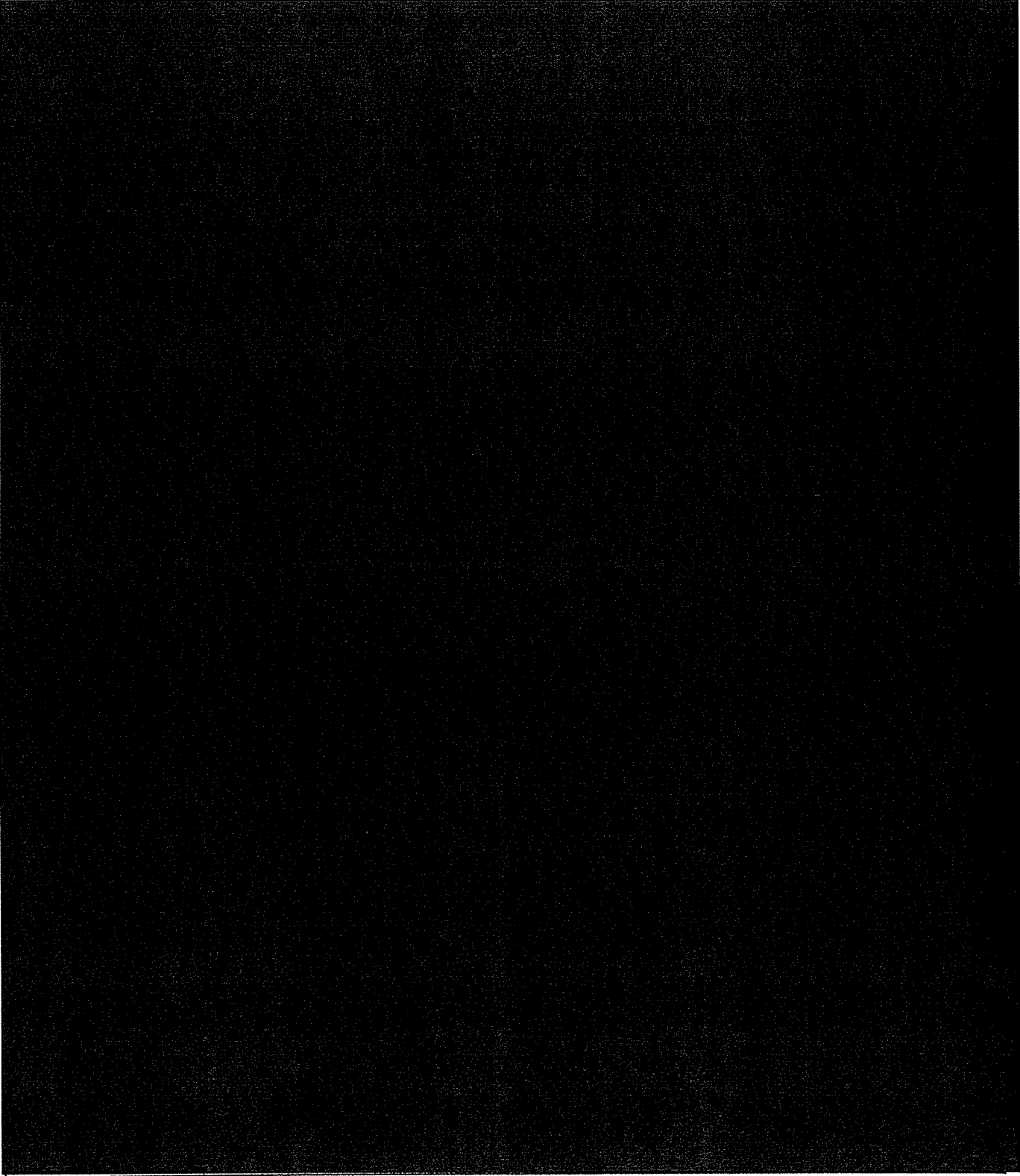

*
 0
 0
 0
 3
 8
 5
 3
 0
 0
 0
 0
 1
 0
 0
 0
 0
 *

お客様電話番号等 BILLING NUMBER		請求年月 MONTH OF ISSUE	2020年 1月ご請求分
----------------------------	--	------------------------	--------------

ご請求内訳 (お客様番号 )

内訳項目 金額(円) CHARGE BREAKDOWN BY CATEGORY (YEN)	内訳金額(円) AMOUNT (YEN)	請求内訳等詳細 DETAILS OF CHARGE BREAKDOWN <small>[本内訳は、各サービス提供事業者が発行したものです。]</small>	税区分 TAX
--	-------------------------	---	------------

The main body of the table is completely redacted with black ink.			
---	--	--	--

T30041221001 06822 01411 00

お客様電話番号等
BILLING NUMBER



請求年月
MONTH OF ISSUE

2020年 1月ご請求分

ご請求内訳 (お客様番号)

内訳項目 金額(円) CHARGE BREAKDOWN BY CATEGORY (YEN)	内訳金額(円) AMOUNT (YEN)	請求内訳等詳細 DETAILS OF CHARGE BREAKDOWN	税区 TAX
--	-------------------------	--	-----------

[本内訳は、各サービス提供事業者が発行したものです。]

*
0
0
0
0
3
8
5
3
0
0
0
0
1
0
0
0
0
0
*

T30041221001 06823 01411 00

お客様電話番号等 BILLING NUMBER	[Redacted]	請求年月 MONTH OF ISSUE	2020年 1月ご請求分
----------------------------	------------	------------------------	--------------

ご請求内訳 (お客様番号 [Redacted])

内訳項目 CHARGE BREAKDOWN BY CATEGORY (YEN)	金額(円)	内訳金額(円) AMOUNT (YEN)	請求内訳等詳細 DETAILS OF CHARGE BREAKDOWN	税区分 TAX
ご利用期間 (12/1~12/31)				
◇基本使用料等(計)	2,480	2,980	ギガライト	合 算
	(3,680)	(3,680)	(内訳)ギガライト	
	(-1,000)	(-1,000)	(内訳) みんなドコモ割	
	300	300	(内訳) S.P.モード利用料	
	0	0	(参考) 高速通信ご利用データ量は 1.7G	合 算
	-500	-500	ドコモ光セット割	合 算
◇通話料・通信料(計)	1,958	258	X1 SMS通信料	合 算
		1,700	かけ放題オプション定額料	合 算
◇その他ご利用料金等(計)		300	ドコモWi-Fiご利用料 (S.P.モード)	合 算
		-300	キャンペーン割引料 (ドコモWi-Fi)	合 算
		3	モバイルサービス料/基本	合 算
◇消費税等相当額(計)	504	504	消費税等相当額(合計)	合 算
			(参考) 消費税等相当額は、合算表示の料金合計×1.0%	
◇合計	5,545	5,545	合計	

お客様電話番号等
BILLING NUMBER



請求年月
MONTH OF ISSUE

2020年 1月ご請求分

ご請求内訳 (お客様番号 [Redacted])

*
S
0
0
0
3
8
5
3
0
0
0
0
1
0
0
0
0
8
*
*
*

内訳項目 金額(円) CHARGE BREAKDOWN BY CATEGORY (YEN)	内訳金額(円) AMOUNT (YEN)	請求内訳等詳細 DETAILS OF CHARGE BREAKDOWN	税区 TAJ
[Redacted Content]			

T30041221001 06824 01411 00

支 出 伝 票

会 派 名	無所属	議員名	吉田孝志
支 出 年 度	令和元年度	整理番号 (項目別)	15
支 出 項 目	<input checked="" type="checkbox"/> 調査研究費 <input type="checkbox"/> 広聴費 <input type="checkbox"/> 資料作成費 <input type="checkbox"/> 事務所費 <input type="checkbox"/> 研修費 <input type="checkbox"/> 要請・陳情活動費 <input type="checkbox"/> 資料購入費 <input type="checkbox"/> 広報費 <input type="checkbox"/> 会議費 <input type="checkbox"/> 人件費		
実施年月日	令和2年1月1日 から 令和2年1月31日		
支出年月日	令和2年3月2日		
支 出 金 額	1,589 円		
支 出 先	NTTファイナンス		
使 途 内 容	携帯電話代(1月分)		
備 考	(5,798- XXXXXXXXXX)×1/3=1,589		
領収書貼付欄		(調査研究費)	

※領収書及び内容を証する書類を添付してください。
備考欄には按分率等を記入してください。

口座振替のご案内 (ドコモご利用分)

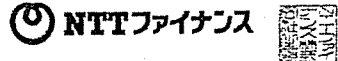

951-8136
新潟市中央区関屋田町1丁目48

郵便区内特別

NTTファイナンス株式会社
〒108-0075 東京都港区港南1-2-70

吉田 孝志 様

発行年月日 2020年 3月12日発行
発行会社 NTTファイナンス株式会社
料金センター
お問合せ先 0120-800-000/ドコモ
【送付先】
〒170 豊島区東池袋3-16-3
-0013 アーバンネット池袋ビル
社用コード T30041221001 06816 01411 00 Q
62 000000 01 20030310Q



020032203010122166

06816

日頃、NTTファイナンスをご利用いただきまして誠にありがとうございます。
下記に記載の料金をご指定の口座から振替させていただきます。

(1 / 7 ページ)

お客様電話番号等 (BILLING NUMBER) お客様番号 (CUSTOMER NUMBER)	請求年月 (MONTH OF ISSUE)	振替金額 (TRANSFER AMOUNT OF MONEY)	振替日 (TRANSFER DAY)
[REDACTED]	2020年 3月ご請求分	37,405円	2020年 3月31日(火)

お知らせ
[NTTファイナンスからのお知らせ] -----
*** NTTグループ各社ご請求金額 ***
NTTドコモ分ご請求額 37,405円
(合計) 37,405円
詳細については、「ご請求内訳」をご覧ください。

前月ご請求金額 39,136円(税込)

くりこし無料通信分 (2020年 2月末現在) 電話番号毎のご請求内訳をご確認ください。

カゲホ/ライトプラン (2020年 2月末現在) 電話番号毎のご請求内訳をご確認ください。

ポイントのお知らせ
dポイントがたまる・つかえる街のお店やネットサイトはどんどん拡大中です。普段よく利用されているのお店やあのサイトでも、dポイントがたまる・つかえるかもしれません。ぜひ「dポイントクラブサイト」で最新情報をご確認ください。

[NTTドコモからのお知らせ] -----
*** 電話番号毎のご利用金額 (税込) ***

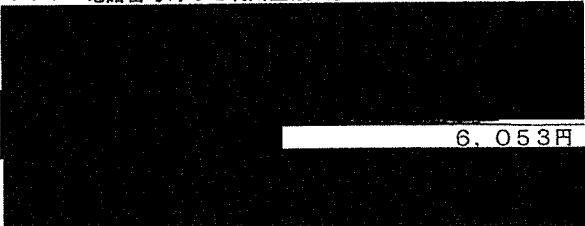

6,053円

*** ドコモからのお知らせ ***
お知らせは次ページに続きます。

※振替日に振替が出来なかった場合は延滞利息を加算させていただきます。
If the payment cannot be transferred on that date, interest on any unpaid balance may be charged.

※口座振替をご利用のお客様で、振替日に振替ができなかった場合は、原則としてご請求月の翌月15日に再度振替させていただきます。
なお、振替日が土曜・日曜・祝日の場合は、翌営業日に振替させていただきます。

NTTファイナンス株式会社 電話料金等料金領収証 (ドコモご利用分)
RECEIPT OF TELECOMMUNICATION CHARGES

(2020年 3月12日発行)

お客様電話番号等
(BILLING NUMBER)
お客様番号
(CUSTOMER NUMBER)

ご請求先氏名
(CUSTOMER NAME)
吉田 孝志 様

右記、ご利用料金を口座振替により領収いたしました。
The following amount was transferred from your account.

2020年 2月ご請求分
2020年 3月 2日振替

領収金額 (AMOUNT RECEIVED) 39,136円

金融機関名 BANK/POST OFFICE * * * * *
口座番号 ACCOUNT * * *

印紙税申告納付につき乏税務署承認済
NTTファイナンス株式会社
〒108-0075
東京都港区港南1-2-70

T30041221001 06816 01411 00

口座振替のご案内 (ドコモご利用分)

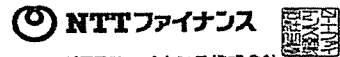

951-8136
新潟市中央区関屋田町1丁目48

郵便区内特別

NTTファイナンス株式会社
〒108-0075 東京都港区港南1-2-70

発行年月日 2020年 2月11日発行
発行会社 NTTファイナンス株式会社
料金センター

お問合せ先 0120-800-000/ドコモ

【送付先】

〒170 豊島区東池袋3-16-3

-0013 アーバンネット池袋ビル

社用コード T30041221001 06776 01404 00 Q

62 000000 01

20020310Q

400010000642050001

吉田 孝志 様



020022203011860667

06776

日頃、NTTファイナンスをご利用いただきまして誠にありがとうございます。
下記に記載の料金をご指定の口座から振替させていただきます。

(1 / 7 ページ)

お客様電話番号等 (BILLING NUMBER) お客様番号 (CUSTOMER NUMBER)	請求年月 (MONTH OF ISSUE)	振替金額 (TRANSFER AMOUNT OF MONEY)	振替日 (TRANSFER DAY)
[REDACTED]	2020年 2月ご請求分	39,136円	2020年 3月 2日 (月)

【NTTファイナンスからのお知らせ】
*** NTTグループ各社ご請求金額 ***
NTTドコモ分ご請求額 39,136円
(合計) 39,136円
詳細については、「ご請求内訳」をご覧ください。

【NTTドコモからのお知らせ】
*** 電話番号毎のご利用金額 (税込) ***

[REDACTED]	5,798円
------------	--------

お知らせは次ページに続きます。

※振替日に振替が出来なかった場合は延滞利息を加算させていただきます。
If the payment cannot be transferred on that date, interest on any unpaid balance may be charged.

※口座振替をご利用のお客様で、振替日に振替ができなかった場合は、原則としてご請求月の翌月15日に再度振替させていただきます。
なお、振替日が土曜・日曜・祝日の場合は、翌営業日に振替させていただきます。

NTTファイナンス株式会社 電話料金等料金領収証 (ドコモご利用分)

お客様電話番号等
(BILLING NUMBER)
お客様番号
(CUSTOMER NUMBER)

[REDACTED]

(2020年 2月11日発行)

ご請求先氏名
(CUSTOMER NAME)

吉田 孝志 様

右記、ご利用料金を口座振替により領収いたしました。
The following amount was transferred from your account.

2020年 1月ご請求分	
2020年 1月 31日振替	
領収金額 (AMOUNT RECEIVED)	41,435円
金融機関名 BANK/POSTOFFICE	*****
口座番号 ACCOUNT	***

印紙税申告納付につき
税務署承認済

NTTファイナンス株式会社
〒108-0075 東京都港区港南1-2-70

T30041221001 06776 01404 0

お客様電話番号等
BILLING NUMBER

請求年月
MONTH OF ISSUE

2020年 2月ご請求分

お 知 ら せ

ユニバーサルサービス制度の番号単価の改定に伴い、2020年1月ご利用分からユニバーサルサービス料を1電話番号当たり月額3円(税抜)から2円(税抜)に改定いたしました。詳しくはドコモのホームページにてご確認ください。引き続きお客様のご理解とご協力を賜りますようお願い申し上げます。

ご請求内訳 (お客様番号 [REDACTED])

内訳項目 CHARGE BREAKDOWN BY CATEGORY (YEN)	金額(円) AMOUNT (YEN)	請求内訳等詳細 DETAILS OF CHARGE BREAKDOWN	税区分 TAX
[合計請求額の請求内訳]		詳細は電話番号毎内訳をご覧ください。	
[REDACTED]			
◇合計	39,136	合計	(1回線請求分)

NTTドコモからのお知らせ

- 各種お申込み・お手続き、ご契約内容の確認などは、インターネットからできます。
【スマートフォン】はdメニュー、【iモード】はiMenu、【PC】はドコモHPのマイドコモから「ドコモオンライン手続き」をご利用いただけます。
- 弊社分請求額のうち、料金回収代行分は、NTTファイナンスへ請求事務を委託しています。

ユニバーサルサービス料について

ユニバーサルサービス料は、ユニバーサルサービス（NTT東西の加入電話等）の提供を確保するために必要な費用の一部を通信事業者全体で電話番号数に応じて負担するユニバーサルサービス制度の趣旨に基づき、ご負担をお願いしている料金です。

T30041221001 06776 01404 00

お客様電話番号等 BILLING NUMBER		請求年月 MONTH OF ISSUE	2020年 2月ご請求分
----------------------------	--	------------------------	--------------

ご請求内訳 (お客様番号 [redacted])

*
 1
 0
 0
 5
 2
 0
 6
 4
 0
 0
 0
 0
 1
 0
 0
 0
 *

内訳項目 金額(円) CHARGE BREAKDOWN BY CATEGORY (YEN)	内訳金額(円) AMOUNT (YEN)	請求内訳等詳細 DETAILS OF CHARGE BREAKDOWN	税区 TA)
＜電話番号毎の請求内訳＞			
[Redacted Content]			

T30041221001 06777 01404 00

お客様電話番号等
BILLING NUMBER

請求年月
MONTH OF ISSUE

2020年 2月ご請求分

ご請求内訳 (お客様番号 [REDACTED])

内訳項目 金額(円) CHARGE BREAKDOWN BY CATEGORY (YEN)	内訳金額(円) AMOUNT (YEN)	請求内訳等詳細 DETAILS OF CHARGE BREAKDOWN	〔本内訳は、各サービス提供事業者が 発行したものです。〕	税区分 TAX
--	-------------------------	--	---------------------------------	------------

T30041221001 06777 01404 00

お客様電話番号等 BILLING NUMBER	[REDACTED]	請求年月 MONTH OF ISSUE	2020年 2月ご請求分
----------------------------	------------	------------------------	--------------

ご請求内訳 (お客様番号 [REDACTED])

* 1 0 0 0 5 0 2 0 0 4 2 6 6 0 0 0 0 0 1 1 0 0 0 0 *

内訳項目 金額(円) CHARGE BREAKDOWN BY CATEGORY (YEN)	内訳金額(円) AMOUNT (YEN)	請求内訳等詳細 DETAILS OF CHARGE BREAKDOWN	税区 TA
--	-------------------------	--	----------

--	--	--	--

T30041221001 06778 01404 00

お客様電話番号等 BILLING NUMBER	[REDACTED]	請求年月 MONTH OF ISSUE	2020年 2月ご請求分
----------------------------	------------	------------------------	--------------

ご請求内訳 (お客様番号 [REDACTED])



内訳項目 金額(円) CHARGE BREAKDOWN BY CATEGORY (YEN)	内訳金額(円) AMOUNT (YEN)	請求内訳等詳細 (本内訳は、各サービス提供事業者が) DETAILS OF CHARGE BREAKDOWN (本内訳は、各サービス提供事業者が発行したものです。)	税区 TA:
--	-------------------------	---	-----------

--	--	--	--

--	--	--	--

T30041221001 06779 01404 01

支 出 伝 票

会 派 名	無所属	議員名	吉田孝志
支 出 年 度	令和元年度	整理番号 (項目別)	16
支 出 項 目	<input checked="" type="checkbox"/> 調査研究費 <input type="checkbox"/> 広聴費 <input type="checkbox"/> 資料作成費 <input type="checkbox"/> 事務所費 <input type="checkbox"/> 研修費 <input type="checkbox"/> 要請・陳情活動費 <input type="checkbox"/> 資料購入費 <input type="checkbox"/> 広報費 <input type="checkbox"/> 会議費 <input type="checkbox"/> 人件費		
実施年月日	令和2年2月1日 から 令和2年2月29日		
支出年月日	令和2年3月31日		
支 出 金 額	1,618 円		
支 出 先	NTTファイナンス		
使 途 内 容	携帯電話代(2月使用分)		
備 考	(6,053- XXXXXXXXXX) × 1/3 = 1,618		
領収書貼付欄		(調査研究費)	

※領収書及び内容を証する書類を添付してください。
備考欄には按分率等を記入してください。

口座振替のご案内 (ドコモご利用分)

951-8136
新潟市中央区関屋町1丁目48

郵便区内特別

NTTファイナンス

NTTファイナンス株式会社
〒108-0075 東京都港区港南1-2-70

吉田 孝志 様

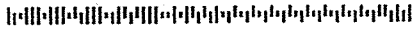

020042203011779296

05332

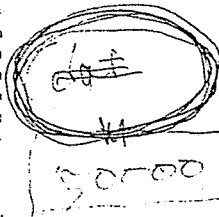

発行年月日 2020年 4月11日発行
発行会社 NTTファイナンス株式会社
料金センター
お問合せ先 0120-800-000/ドコモ
【速付先】
〒170 豊島区東池袋3-16-3
-0013 アーバンネット池袋ビル
社用コード T30041221001 05332 01089 00 Q
02 000000 01 20040310Q

日頃、NTTファイナンスをご利用いただきまして誠にありがとうございます。
下記に記載の料金をご指定の口座から振替させていただきます。

お客様電話番号等 (BILLING NUMBER) お客様番号 (CUSTOMER NUMBER)	請求年月 (MONTH OF ISSUE)	振替金額 (TRANSFER AMOUNT OF MONEY)	振替日 (TRANSFER DAY)
[REDACTED]	2020年 4月ご請求分	40,478円	2020年 4月30日(木)

お知らせ

【NTTファイナンスからのお知らせ】
*** NTTグループ各社ご請求金額 ***
NTTドコモ分ご請求額 40,478円
(合計) 40,478円
詳細については、「ご請求内訳」をご覧ください。

【NTTドコモからのお知らせ】
*** 電話番号毎のご利用金額 (税込) ***



7,931円

前月ご請求金額 37,405円(税込)

くりこし無料通信分 (2020年 3月末現在) 電話番号毎のご請求内訳をご確認ください。

カケホ/ライトプラン (2020年 3月末現在) 電話番号毎のご請求内訳をご確認ください。

ポイントのお知らせ
dポイントがたまる・つかえる街のお店やネットサイトはどんどん拡大中です。普段よく利用されているのお店やあのサイトでも、dポイントがたまる・つかえるかもしれません。ぜひ「dポイントクラブサイト」で最新情報をご確認ください。

※振替日に振替が出来なかった場合は延滞利息を加算させていただきます。
If the payment cannot be transferred on that date, interest on any unpaid balance may be charged.

※口座振替をご利用のお客様で、振替日に振替ができなかった場合は、原則として請求月の翌月15日に再度振替させていただきます。
なお、振替日が土曜・日曜・祝日の場合は、翌営業日に振替させていただきます。

NTTファイナンス株式会社 電話料金等料金領収証 (ドコモご利用分)
RECEIPT OF TELECOMMUNICATION CHARGES

お客様電話番号等
(BILLING NUMBER)
お客様番号
(CUSTOMER NUMBER)

(2020年 4月11日発行)

ご請求先氏名
(CUSTOMER NAME)
吉田 孝志 様

右記、ご利用料金を口座振替により領収いたしました。
The following amount was transferred from your account.

2020年 3月ご請求分	
2020年 3月31日振替	
領収金額 (AMOUNT RECEIVED)	37,405円
金融機関名 BANK/POST OFFICE	*****
口座番号 ACCOUNT	***

印紙税申告納付につき
税務署承認済
NTTファイナンス株式会社
〒108-0075 東京都港区港南1-2-70

T30041221001 05332 01089 00

口座振替のご案内 (ドコモご利用分)

951-8136
新潟市中央区関屋田町1丁目48

郵便区内特別

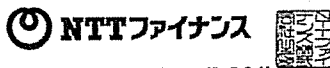

NTTファイナンス株式会社
〒108-0075 東京都港区港南1-2-70

発行年月日 2020年 3月12日発行
発行会社 NTTファイナンス株式会社
料金センター
お問合せ先 0120-800-000/ドコモ
【送付先】
〒170 豊島区東池袋3-16-3
-0013 アーバンネット池袋ビル
社用コード T30041221001 06816 01411 00 Q
82 000000 0 1 20030310Q



吉田 孝志 様



020032203010122166

06816

日頃、NTTファイナンスをご利用いただきまして誠にありがとうございます。
下記に記載の料金をご指定の口座から振替させていただきます。

お客様電話番号等 (BILLING NUMBER) お客様番号 (CUSTOMER NUMBER)	請求年月 (MONTH OF ISSUE)	振替金額 (TRANSFER AMOUNT OF MONEY)	振替日 (TRANSFER DAY)
[REDACTED]	2020年 3月ご請求分	37,405円	2020年 3月31日(火)

[NTTファイナンスからのお知らせ]

*** NTTグループ各社ご請求金額 ***
NTTドコモ分ご請求額 37,405円
(合計) 37,405円
詳細については、「ご請求内訳」をご覧ください。

[NTTドコモからのお知らせ]

*** 電話番号毎のご利用金額 (税込) ***

[REDACTED]

6,053円

*** ドコモからのお知らせ ***

お知らせは次ページに続きます。

※振替日に振替が出来なかった場合は延滞利息を加算させていただく場合があります。
If the payment cannot be transferred on that date, interest on any unpaid balance may be charged.

※口座振替をご利用のお客様で、振替日に振替ができなかった場合は、原則として請求月の翌月15日に再度振替させていただきます。
なお、振替日が土曜・日曜・祝日の場合は、翌営業日に振替させていただきます。

NTTファイナンス株式会社 電話料金等料金領収証 (ドコモご利用分)

RECEIPT OF TELECOMMUNICATION CHARGES

(2020年 3月12日発行)

お客様電話番号等
(BILLING NUMBER)
お客様番号
(CUSTOMER NUMBER)

[REDACTED]

ご請求先氏名
(CUSTOMER NAME)

吉田 孝志 様

右記、ご利用料金を口座振替により領収いたしました。
The following amount was transferred from your account.

2020年 2月ご請求分	
2020年 3月 2日振替	
領収金額 (AMOUNT RECEIVED)	39,136円
金融機関名 BANK/POST OFFICE	*****
口座番号 ACCOUNT	***

印紙税申告納
付につき
税務署承認済

NTTファイナンス株式会社
〒108-0075
東京都港区港南1-2-70

T30041221001 06816 01411 00

お客様電話番号等 BILLING NUMBER	請求年月 MONTH OF ISSUE	2020年 3月ご請求分
----------------------------	------------------------	--------------

お 知 ら せ

ユニバーサルサービス制度の番号単価の改定に伴い、2020年1月ご利用分からユニバーサルサービス料を1電話番号当たり月額3円(税抜)から2円(税抜)に改定いたしました。詳しくはドコモのホームページにてご確認ください。引き続きお客様のご理解とご協力を賜りますようお願い申し上げます。

ご請求内訳 (お客様番号 [REDACTED])

内訳項目 CHARGE BREAKDOWN BY CATEGORY (YEN)	金額(円) AMOUNT (YEN)	請求内訳等詳細 DETAILS OF CHARGE BREAKDOWN	税区分 TAX
【合計請求額の請求内訳】		詳細は電話番号毎内訳をご覧ください。	
[REDACTED]			
◇合計	37,405	合計 [REDACTED] (当該請求分)	
<電話番号毎の請求内訳>			

<p>***NTTドコモからのお知らせ***</p> <p>●各種お申込み・お手続き、ご契約内容の確認などは、インターネットからできます。 【スマートフォン】はdメニュー、【iモード】はiMenu、【PC】はドコモHPのマイドコモから「ドコモオンライン手続き」をご利用いただけます。</p> <p>●弊社分請求額のうち、料金回収代行分は、NTTファイナンスへ請求事務を委託しています。</p>	<p>***ユニバーサルサービス料について***</p> <p>ユニバーサルサービス料は、ユニバーサルサービス(NTT東西の加入電話等)の提供を確保するために必要な費用の一部を通信事業者全体で電話番号数に応じて負担するユニバーサルサービス制度の趣旨に基づき、ご負担をお願いしている料金です。</p>
--	---

T30041221001 06816 01411 00

お客様電話番号等
BILLING NUMBER

請求年月
MONTH OF ISSUE

2020年 3月ご請求分

ご請求内訳 (お客様番号 [REDACTED])

内訳項目 CHARGE BREAKDOWN BY CATEGORY (YEN)	金額(円) AMOUNT (YEN)	請求内訳等詳細 DETAILS OF CHARGE BREAKDOWN	税区分 TAX
--	-----------------------	--	------------

[本内訳は、各サービス提供事業者が発行したものです。]

[REDACTED]			
------------	--	--	--

T30041221001 06817 01411 00

お客様電話番号等 BILLING NUMBER	[REDACTED]	請求年月 MONTH OF ISSUE	2020年 3月ご請求分
----------------------------	------------	------------------------	--------------

ご請求内訳 (お客様番号 [REDACTED])

*
7
0
0
8
1
5
4
3
0
0
0
1
0
0
0
0
*

内訳項目 金額(円) CHARGE BREAKDOWN BY CATEGORY (YEN)	内訳金額 (円) AMOUNT (YEN)	請求内訳等詳細 DETAILS OF CHARGE BREAKDOWN	税区 TA
--	--------------------------	--	----------

[REDACTED]			
------------	--	--	--

T30041221001 06818 01411 0C

お客様電話番号等
BILLING NUMBER

請求年月
MONTH OF ISSUE

2020年 3月ご請求分

ご請求内訳 (お客様番号)

内訳項目 CHARGE BREAKDOWN BY CATEGORY (YEN)	金額(円) AMOUNT (YEN)	請求内訳等詳細 DETAILS OF CHARGE BREAKDOWN	税区分 TAX
◇基本使用料等(計)	2,480	契約期間(2/25/2020~2/29/2020) ギガライト (内訳)ギガライト (内訳)ギガライト (内訳)spモード利用料 (参考)高速通信ご利用オプション量: 2.2G ドコモ光セット割	合算
	(3,680)		
	(1,000)		
	(300)		
	0		
	-500		合算
◇通話料・通信料(計)	1,931	Xi-SMS通信料 2月ご利用分 おかけ放題サービス月額料	合算
	231		合算
	1,700		
◇その他ご利用料金等(計)			
	300	ドコモWi-Fi利用料(spモード)	合算
	300	オンライン視聴料(ドコモWi-Fi)	合算
	2	ユニバーサルサービス料/基本 1番号あたり2円のご請求となります	合算
◇消費税等相当額(計)	501	消費税等相当額(合計) 合算表示の料金合計×10%	
	501		
◇合計	6,053	合計	
	6,053		

T30041221001 06818 01411 00

お客様電話番号等 BILLING NUMBER	[REDACTED]	請求年月 MONTH OF ISSUE	2020年 3月ご請求分
----------------------------	------------	------------------------	--------------

ご請求内訳 (お客様番号 [REDACTED])

*
0
0
0
8
1
5
4
3
0
0
0
0
1
0
0
0
8
*

内訳項目 CHARGE BREAKDOWN BY CATEGORY (YEN)	金額(円) AMOUNT (YEN)	請求内訳等詳細 DETAILS OF CHARGE BREAKDOWN	税区 TA
--	-----------------------	--	----------

[REDACTED]			
[REDACTED]			
[REDACTED]			
[REDACTED]			
[REDACTED]			
[REDACTED]			
[REDACTED]			
[REDACTED]			
[REDACTED]			
[REDACTED]			
[REDACTED]			
[REDACTED]			
[REDACTED]			
[REDACTED]			
[REDACTED]			
[REDACTED]			
[REDACTED]			
[REDACTED]			
[REDACTED]			
[REDACTED]			

[REDACTED]	[REDACTED]	[REDACTED]	[REDACTED]
[REDACTED]	[REDACTED]	[REDACTED]	[REDACTED]
[REDACTED]	[REDACTED]	[REDACTED]	[REDACTED]
[REDACTED]	[REDACTED]	[REDACTED]	[REDACTED]
[REDACTED]	[REDACTED]	[REDACTED]	[REDACTED]
[REDACTED]	[REDACTED]	[REDACTED]	[REDACTED]
[REDACTED]	[REDACTED]	[REDACTED]	[REDACTED]
[REDACTED]	[REDACTED]	[REDACTED]	[REDACTED]
[REDACTED]	[REDACTED]	[REDACTED]	[REDACTED]
[REDACTED]	[REDACTED]	[REDACTED]	[REDACTED]
[REDACTED]	[REDACTED]	[REDACTED]	[REDACTED]
[REDACTED]	[REDACTED]	[REDACTED]	[REDACTED]
[REDACTED]	[REDACTED]	[REDACTED]	[REDACTED]
[REDACTED]	[REDACTED]	[REDACTED]	[REDACTED]
[REDACTED]	[REDACTED]	[REDACTED]	[REDACTED]
[REDACTED]	[REDACTED]	[REDACTED]	[REDACTED]
[REDACTED]	[REDACTED]	[REDACTED]	[REDACTED]
[REDACTED]	[REDACTED]	[REDACTED]	[REDACTED]
[REDACTED]	[REDACTED]	[REDACTED]	[REDACTED]
[REDACTED]	[REDACTED]	[REDACTED]	[REDACTED]
[REDACTED]	[REDACTED]	[REDACTED]	[REDACTED]
[REDACTED]	[REDACTED]	[REDACTED]	[REDACTED]
[REDACTED]	[REDACTED]	[REDACTED]	[REDACTED]
[REDACTED]	[REDACTED]	[REDACTED]	[REDACTED]
[REDACTED]	[REDACTED]	[REDACTED]	[REDACTED]
[REDACTED]	[REDACTED]	[REDACTED]	[REDACTED]
[REDACTED]	[REDACTED]	[REDACTED]	[REDACTED]
[REDACTED]	[REDACTED]	[REDACTED]	[REDACTED]

支 出 伝 票

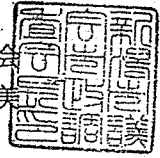
会 派 名	無所属	議員名	吉田孝志
支 出 年 度	令和元年度	整理番号 (項目別)	17
支 出 項 目	<input checked="" type="checkbox"/> 調査研究費 <input type="checkbox"/> 広聴費 <input type="checkbox"/> 資料作成費 <input type="checkbox"/> 事務所費 <input type="checkbox"/> 研修費 <input type="checkbox"/> 要請・陳情活動費 <input type="checkbox"/> 資料購入費 <input type="checkbox"/> 広報費 <input type="checkbox"/> 会議費 <input type="checkbox"/> 人件費		
実施年月日	令和元年5月2日 から 令和2年3月31日		
支出年月日	令和2年3月31日		
支 出 金 額	3,625 円		
支 出 先	新潟市市政調査会		
使 途 内 容	令和元年度新潟市議会市政調査会費		
備 考	研修会開催経費		
領収書貼付欄		(調査研究費)	
<p style="font-size: 1.2em; margin: 0;">領 収 書</p> <p style="margin: 5px 0;">無所属 吉田 孝志 様</p> <p style="margin: 10px 0;"><u>金 3, 6 2 5 円 也</u></p> <p style="margin: 10px 0;">ただし、令和元年度新潟市議会市政調査会会費（研修会開催経費）として、 上記金額を領収いたしました。</p> <p style="margin: 10px 0; text-align: right;">令和 2 年 3 月 3 1 日</p> <p style="margin: 5px 0; text-align: right;">新潟市議会市政調査会 会長 佐藤 豊 美</p> 			

※領収書及び内容を証する書類を添付してください。
備考欄には按分率等を記入してください。

支 出 伝 票

会 派 名	無所属	議員名	吉田孝志
支 出 年 度	令和元年度	整理番号 (項目別)	12
支 出 項 目	<input checked="" type="checkbox"/> 調査研究費 <input type="checkbox"/> 広聴費 <input type="checkbox"/> 資料作成費 <input type="checkbox"/> 事務所費 <input type="checkbox"/> 研修費 <input type="checkbox"/> 要請・陳情活動費 <input type="checkbox"/> 資料購入費 <input type="checkbox"/> 広報費 <input type="checkbox"/> 会議費 <input type="checkbox"/> 人件費		
実施年月日	令和2年3月1日 から 令和2年3月31日		
支出年月日	令和2年4月30日		
支 出 金 額	1,601 円		
支 出 先	NTTファイナンス		
使 途 内 容	携帯電話代(3月使用分)		
備 考	(7,931- XXXXXXXXXX)×1/3=1,601		
領収書貼付欄		(調査研究費)	

※領収書及び内容を証する書類を添付してください。
備考欄には按分率等を記入してください。

口座振替のご案内 (ドコモご利用分)

951-8136
新潟市中央区関屋田町1丁目48

郵便区内特別

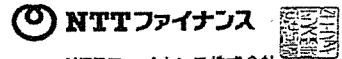

NTTファイナンス株式会社
〒108-0075 東京都港区港南1-2-70

発行年月日 2020年 5月11日発行
発行会社 NTTファイナンス株式会社
料金センター
お問合せ先 0120-800-000/ドコモ
【送付先】
〒170 豊島区東池袋3-16-3
-0013 アーバンネット池袋ビル
社用コード T30041221001 04783 00968 00 Q
62 000000 0 1 20050310Q

吉田 幸志 様

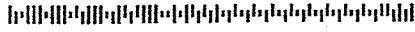

020052203006536906

04783

日頃、NTTファイナンスをご利用いただきまして誠にありがとうございます。
下記に記載の料金をご指定の口座から振替させていただきます。

(1 / 7 ページ)

お客様電話番号等 (BILLING NUMBER) お客様番号 (CUSTOMER NUMBER)	請求年月 (MONTH OF ISSUE)	振替金額 (TRANSFER AMOUNT OF MONEY)	振替日 (TRANSFER DAY)
[REDACTED]	2020年 5月ご請求分	[REDACTED] 円	2020年 6月 1日 (月)

お知らせ

【NTTファイナンスからのお知らせ】
*** NTTグループ各社ご請求金額 ***
NTTドコモ分ご請求額 [REDACTED] 円
(合計) [REDACTED] 円
詳細については、「ご請求内訳」をご覧ください。

前月ご請求金額 40,478円(税込)

くりこし無料通信分 (2020年 4月末現在) 電話番号毎のご請求内訳をご確認ください。

カケホ/ライトプラン (2020年 4月末現在) 電話番号毎のご請求内訳をご確認ください。

ポイントのお知らせ
dポイントがたまる・つかえる街のお店やネットサイトはほとんど年中無休で
普段よく利用されているあのお店やあのサイトでも、dポイントがたまる・
つかえるかもしれません。ぜひ「dポイントクラブサイト」で最新情報をご確
認ください。

【NTTドコモからのお知らせ】
*** 電話番号毎のご利用金額 (税込) ***
[REDACTED]
6,239円

新型コロナウイルス流行に伴うU25向け支援措置のお知らせ
お知らせは次ページに続きます。

※振替日に振替が出来なかった場合は延滞利息を加算させていただきます。
If the payment cannot be transferred on that date, interest on any unpaid balance may be charged.

※口座振替をご利用のお客様で、振替日に振替ができなかった場合は、原則とし
ご請求月の翌月15日に再度振替させていただきます。
なお、振替日が土曜・日曜・祝日の場合は、翌営業日に振替させていただきます。

NTTファイナンス株式会社 電話料金等料金領収証 (ドコモご利用分)
RECEIPT OF TELECOMMUNICATION CHARGES

お客様電話番号等
(BILLING NUMBER)
お客様番号
(CUSTOMER NUMBER)
[REDACTED]

(2020年 5月11日発行)

ご請求先氏名
(CUSTOMER NAME)
吉田 幸志 様

2020年 4月ご請求分
2020年 4月 30日振替
振収金額 (AMOUNT RECEIVED) 40,478 円
金融機関名 振込先口座 * * * * *
口座番号 ACCOUNT * * *

右記、ご利用料金を口座振替により領収いたしました。
The following amount was transferred from your account.

印紙税申告納付につきは 税務署承認済
NTTファイナンス株式会社
〒108-0075 東京都港区港南1-2-70

T30041221001 04783 00968 00

口座振替のご案内 (ドコモご利用分)

951-8136
新潟市中央区関屋田町1丁目48

郵便区内特別

吉田 孝志 様

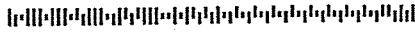

020042203011779296

05332

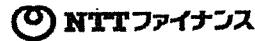
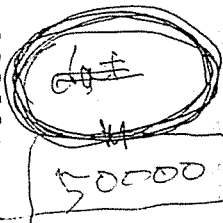

NTTファイナンス株式会社
〒108-0075 東京都港区港南1-2-70

発行年月日 2020年 4月11日発行
発行会社 NTTファイナンス株式会社
料金センター
お問合せ先 0120-800-000/ドコモ
【速付先】
〒170 豊島区東池袋3-16-3
-0013 アーバンネット池袋ビル
社用コード T30041221001 05332 01089 00 Q
62 000000 01 20040310Q

白紙、NTTファイナンスをご利用いただきまして誠にありがとうございます。下記に記載の料金をご指定の口座から振替させていただきます。

お客様電話番号等 (BILLING NUMBER) お客様番号 (CUSTOMER NUMBER)	請求年月 (MONTH OF ISSUE)	振替金額 (TRANSFER AMOUNT OF MONEY)	振替日 (TRANSFER DAY)
[REDACTED]	2020年 4月ご請求分	40,478円	2020年 4月30日(木)

【NTTファイナンスからのお知らせ】
*** NTTグループ各社ご請求金額 ***
NTTドコモ分ご請求額 40,478円
(合計) 40,478円
詳細については、「ご請求内訳」をご覧ください。

【NTTドコモからのお知らせ】
*** 電話番号毎のご利用金額 (税込) ***
[REDACTED] 7,931円

前月ご請求金額	37,405円(税込)
ご利用無料通信分 (2020年 3月末現在)	電話番号毎のご請求内訳をご確認ください。
ご利用サービス料 (2020年 3月末現在)	電話番号毎のご請求内訳をご確認ください。

ポイントのお知らせ
dポイントがたまる・つかえる街のお店やネットサイトはどんどん拡大中です。普段よく利用されているのお店やあのサイトでも、dポイントがたまる・つかえるかもしれません。ぜひ「dポイントクラブサイト」で最新情報をご確認ください。

※振替日に振替が出来なかった場合は延滞利息を加算させていただく場合があります。
If the payment cannot be transferred on that date, interest on any unpaid balance may be charged.

※口座振替をご利用のお客様で、振替日に振替ができなかった場合は、原則としてご請求月の翌月15日に再度振替させていただきます。
なお、振替日が土曜・日曜・祝日の場合は、翌営業日に振替させていただきます。

NTTファイナンス株式会社 電話料金等料金領収証 (ドコモご利用分)
RECEIPT OF TELECOMMUNICATION CHARGES

お客様電話番号等
(BILLING NUMBER)
お客様番号
(CUSTOMER NUMBER)
[REDACTED]

(2020年 4月11日発行)

ご請求先氏名
(CUSTOMER NAME)
吉田 孝志 様

2020年 3月ご請求分
2020年 3月31日振替
預収金額 (AMOUNT RECEIVED) 37,405円
全拠機関名 BANK/POST OFFICE *****
口座番号 ACCOUNT *****

右記、ご利用料金を口座振替により領収いたしました。
The following amount was transferred from your account.

印紙税申告納
付につき
税務署承認済

NTTファイナンス株式会社
〒108-0075
東京都港区港南1-2-70

T30041221001 05332 01089 00

お客様電話番号等
BILLING NUMBER

請求年月
MONTH OF ISSUE

2020年 4月ご請求分

ご請求内訳 (お客様番号 [REDACTED])

内訳項目 CHARGE BREAKDOWN BY CATEGORY (YEN)	金額(円) AMOUNT (YEN)	請求内訳等詳細 DETAILS OF CHARGE BREAKDOWN	税区分 TAX
[合計請求額の請求内訳]		詳細は電話番号毎内訳をご覧ください。	

--	--	--	--

◇合計	40,478	40,478	合計	[REDACTED] (回線請求分)
<電話番号毎の請求内訳>				

--	--	--	--	--

NTTドコモからのお知らせ

- 各種お申込み・お手続き、ご契約内容の確認などは、インターネットからできます。
【スマートフォン】はdメニュー、【iモード】はiMenu、【PC】はドコモHPのマイドコモから「ドコモオンライン手続き」をご利用いただけます。
- 弊社分請求額のうち、料金回収代行分は、NTTファイナンスへ請求事務を委託しています。

ユニバーサルサービス料について

ユニバーサルサービス料は、ユニバーサルサービス（NTT東西の加入電話等）の提供を確保するために必要な費用の一部を通信事業者全体で電話番号数に応じて負担するユニバーサルサービス制度の趣旨に基づき、ご負担をお願いしている料金です。

T30041221001 05332 01089 00

お客様電話番号等 BILLING NUMBER	[REDACTED]	請求年月 MONTH OF ISSUE	2020年 4月ご請求分
----------------------------	------------	------------------------	--------------

ご請求内訳 (お客様番号 [REDACTED])

*
0
0
0
5
5
4
5
3
6
0
0
0
0
1
0
0
0
0
0
*

内訳項目 金額(円) CHARGE BREAKDOWN BY CATEGORY (YEN)	内訳金額(円) AMOUNT (YEN)	請求内訳等詳細 DETAILS OF CHARGE BREAKDOWN	税区 TAX
--	-------------------------	--	-----------

[REDACTED]			
------------	--	--	--

(本内訳は、各サービス提供事業者が発行したものです。)

お客様電話番号等 BILLING NUMBER	[REDACTED]	請求年月 MONTH OF ISSUE	2020年 4月ご請求分
----------------------------	------------	------------------------	--------------

ご請求内訳 (お客様番号 [REDACTED])

内訳項目 金額(円) CHARGE BREAKDOWN BY CATEGORY(YEN)	内訳金額(円) AMOUNT(YEN)	請求内訳等詳細 DETAILS OF CHARGE BREAKDOWN	[本内訳は、各サービス提供事業者が 発行したものです。]	税区分 TAX
---	------------------------	--	---------------------------------	------------

[REDACTED]				
------------	--	--	--	--

T30041221001 05333 01089 00

お客様電話番号等 BILLING NUMBER		請求年月 MONTH OF ISSUE	2020年 4月ご請求分
----------------------------	--	------------------------	--------------

ご請求内訳 (お客様番号 [REDACTED])

内訳項目 金額(円) CHARGE BREAKDOWN BY CATEGORY (YEN)	内訳金額(円) AMOUNT (YEN)	請求内訳等詳細 DETAILS OF CHARGE BREAKDOWN	税区 TAX
--	-------------------------	--	-----------

[REDACTED]			
------------	--	--	--

000005455360000100000

T30041221001 05334 01089 00

お客様電話番号等 BILLING NUMBER	請求年月 MONTH OF ISSUE	2020年 4月ご請求分
----------------------------	------------------------	--------------

ご請求内訳 (お客様番号 XXXXXXXXXXXXXXXXXXXXXXX)

内訳項目 CHARGE BREAKDOWN BY CATEGORY (YEN)	金額(円) AMOUNT (YEN)	請求内訳等詳細 DETAILS OF CHARGE BREAKDOWN (本内訳は、各サービス提供事業者が発行したものです。)	税区分 TAX
		ご利用期間 (3/1~3/31)	
◇基本使用料等(計)	2,480	ギガライト ステップ2: 1GB~3GB	合算
	3,680	(内訳) ギガライト	
	(-1,000)	(内訳) みんなドコモ割	
	300	(内訳) ドコモ光モバイル割	
	0	(参考) 高速通信ご利用データ量は 1.2G	合算
◇通話料・通信料(計)	1,886	ドコモ光モバイル割	合算
	1,700	2xSMS通信料 3月ご利用分	合算
		かけ放題オプション定額料	合算
◇その他ご利用料金等(計)	300		
	-300	ドコモWi-Fiご利用料(ドコモWi-Fi)	合算
	2	キャンペーン割引料(ドコモWi-Fi)	合算
		ドコモメールサービス料/基本	合算
		1番手あたり2回のご請求となります	
◇消費税等相当額(計)	496	消費税等相当額(合計)	合算表示の料金合計×10%
◇合計	7,931	合計	

お客様電話番号等 BILLING NUMBER	[REDACTED]	請求年月 MONTH OF ISSUE	2020年 4月ご請求分
----------------------------	------------	------------------------	--------------

*

3

0

0

5

4

5

3

6

0

0

0

1

0

0

0

8

*

ご請求内訳 (お客様番号 [REDACTED])

内訳項目 金額(円) CHARGE BREAKDOWN BY CATEGORY (YEN)	内訳金額 (円) AMOUNT (YEN)	請求内訳等詳細 DETAILS OF CHARGE BREAKDOWN [本内訳は、各サービス提供事業者が 発行したものです。]	税区 TAX
---	--------------------------	---	-----------

--	--	--	--

--	--	--	--

支 出 伝 票

会 派 名	無所属	議員名	吉田孝志
支 出 年 度	令和元年度	整理番号 (項目別)	19
支 出 項 目	<input checked="" type="checkbox"/> 調査研究費 <input type="checkbox"/> 広聴費 <input type="checkbox"/> 資料作成費 <input type="checkbox"/> 事務所費 <input type="checkbox"/> 研修費 <input type="checkbox"/> 要請・陳情活動費 <input type="checkbox"/> 資料購入費 <input type="checkbox"/> 広報費 <input type="checkbox"/> 会議費 <input type="checkbox"/> 人件費		
実施年月日	令和2年3月1日 から 令和2年3月31日		
支出年月日	令和2年4月30日		
支 出 金 額	4,719 円		
支 出 先	議会事務局 総務課		
使 途 内 容	コピー代(3月使用分)		
備 考	9,438 円 × 1/2 = 4,719 円		

領収書貼付欄 (調査研究費)

領 収 書

吉田 孝志 様

金9,438 円也

3月分 コピー機 使用料として
上記のとおり領収いたしました。

令和 2 年 4 月 30 日

議会事務局総務課
課長 市島 美咲

※領収書及び内容を証する書類を添付してください。
備考欄には按分率等を記入してください。

支出伝票一覧表

会派名	無所属		議員名	吉田孝志
支出年度	令和元年度	支出項目	資料購入費	NO. 1
整理番号	支出年月日	支出内容	支出金額(円)	備考
1	R元.7.10	図書購入費(送料含む) 中古図書「新潟市史談本(1979年)」新潟市郷土資料館発行	1,235	本代978円、送料257円
2	R元.7.10	書籍購入	2,160	書籍名「ポートランドは世界で一番住みたい街をつくる」山崎清広著
3	R元.7.30	新潟日報 購読料(7月分)	3,093	第1紙目 日本経済新聞 電子版
4	R元.8.30	新潟日報 購読料(8月分)	3,093	第1紙目 日本経済新聞 電子版
5	R元.9.27	新潟日報 購読料(9月分)	3,093	第1紙目 日本経済新聞 電子版
6	R元.10.30	新潟日報 購読料(10月分)	3,093	第1紙目 日本経済新聞 電子版
7	R元.11.29	新潟日報 購読料(11月分)	3,093	第1紙目 日本経済新聞 電子版
8	R元.12.27	新潟日報 購読料(12月分)	3,093	第1紙目 日本経済新聞 電子版
9	R2.1.30	新潟日報 購読料(1月分)	3,400	第1紙目 日本経済新聞 電子版
10	R2.3.10	図書購入費 「これでいいのか新潟県」 鈴木士郎著	1,078	
		小 計	26,431	
		合 計	26,431	

支 出 伝 票

会 派 名	無所属	議員名	吉田孝志
支 出 年 度	令和元年度	整理番号 (項目別)	/
支 出 項 目	<input type="checkbox"/> 調査研究費 <input type="checkbox"/> 広聴費 <input type="checkbox"/> 資料作成費 <input type="checkbox"/> 事務所費 <input type="checkbox"/> 研修費 <input type="checkbox"/> 要請・陳情活動費 <input checked="" type="checkbox"/> 資料購入費 <input type="checkbox"/> 広報費 <input type="checkbox"/> 会議費 <input type="checkbox"/> 人件費		
実施年月日	令和元年6月13日		
支出年月日	令和元年7月10日		
支 出 金 額	1,235 円		
支 出 先	Amazon		
使 途 内 容	図書購入費(送料含む) 中古図書 「新潟市史読本(1979年)」新潟市郷土資料館発行		
備 考	本代978円、送料257円		
領収書貼付欄		(資料購入費)	

※領収書及び内容を証する書類を添付してください。
備考欄には按分率等を記入してください。

吉田 孝志 様



普通預金 5
(兼お借入明細)

01-7-10 JCB *192120 JCB-カード

01-7-10 JCB *192120 JCB-カード

● 口座番号 ● 口座名義 ● 振込元 ● 振込先 ● 振込金額 ● 振込日

カードご利用代金明細書



2019年 6月25日発行 1/1

951-8136 郵便区内特別
新潟県新潟市中央区関屋田町1丁目 48

金融機関名	
支店名	
科目・口座番号	
口座名義	ヨシタ ヲカシ

今回のお支払日	2019年 7月10日(水)
今回のお支払金額合計	□ 192,120 円

【お問い合わせ 9:00AM~5:00PM】※は携帯電話不可
 ＊ご利用可能額案内(24時間自動音声) 0120-592-196
 リボ・分割払い、融資について(日・祝休) 0120-833-633
 住所変更等のお手続きは「MyJCB」で!
 WEB画面で「MyJCB」を検索ください

吉田 孝志 様

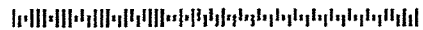

20190601067351170100
 H-002-316-0007042-001/002-0002-100000
 2N61N-E002316T0001816#



ご利用ありがとうございます。ご利用明細をご案内申上げますのでご確認ください。
 ＊お支払いは毎月10日(休日の場合は翌営業日)にご指定のお支払口座より自動
 振替させていただきます。ご入金は前日(金融機関営業日)までお願いいたします。

株式会社ジェシービー

〒689-1111 鳥取県鳥取市岩葉台北6-1-1
 JCB鳥取ソリューションセンター
 関東財務局長 (12) 第00183号

JCBへお届けの住所の変更や暗証番号の照会など、各種お手続きは
 会員専用WEBサービス「MyJCB」(登録無料)が便利です
 WEBで変更や照会が即時にできます!「MyJCB」で検索ください
 ＊お手続きの際はお手もとにJCBカードをご用意ください
 JCBカードサイト(<https://www.jcb.co.jp/>)

カード名称	カード番号

ご利用日	ご利用先など	ご利用明細		今回のお支払明細		摘	要
		ご利用金額(円)	残高	お支払金額(円)			
		吉田 孝志 様					

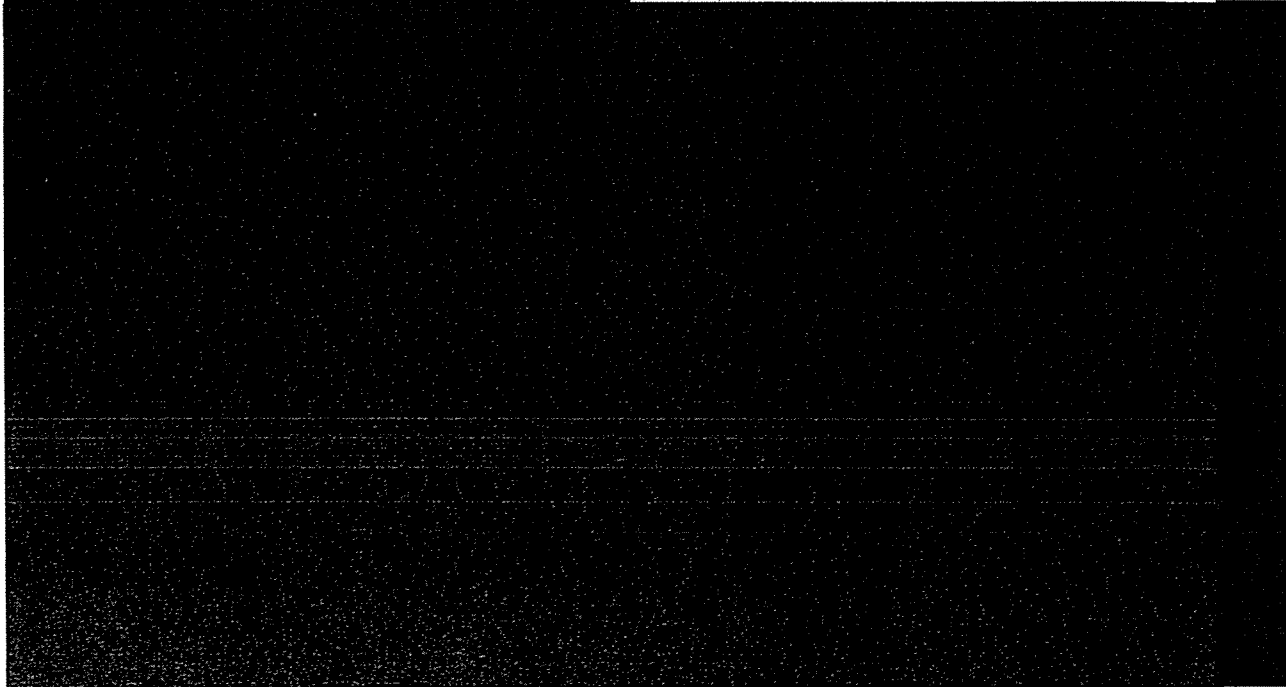

2019/6/13 Amazon Market Place | | 1:2351回 | | 1:235| 本

※当社のウェブサイトとお客様の請求書が異なる場合があります。 ※ご利用日(振替)利用日ではJCBの口座での振替取扱い等を実施する場合があります。 ※金融機関の営業日とは異なります。 ※本明細書は1回のみ発行し、残りの金額は別当座から引き落とす場合があります。 ※ご利用のカードの番号は、JCBのウェブサイトから検索いただけます。 ※ご利用のカードの番号は、JCBのウェブサイトから検索いただけます。 ※ご利用のカードの番号は、JCBのウェブサイトから検索いただけます。

注文番号250-1031301-9574215の領収書(再発行)

このページを印刷してご利用ください。

再発行日: 2020年3月4日

注文日: 2019年6月11日

Amazon.co.jp 注文番号: 250-1031301-9574215

ご請求額: ¥ 1,235

様

2019年6月13日に発送済み

注文商品

1点 新潟市史読本(1979年), 新潟市郷土資料館
販売: ブックテツ(出品者のプロフィール)価格
¥
978

コンディション: 中古品 - 良い

現在サービス中。ご注文後にこちらでアマゾンを通して販売価格の1割を返金します。同時注文は2冊目からは送料を一冊につき100円返金します。1979年4版。表紙は少しすれがありますが後はおおむね良好です。天地小口はわずかに色あせがありますが後はおおむね良好です。中はおおむね綺麗な状態です。書き込みは見あたりません。見落とし等で説明と違う場合は至急誠実に対応します。表紙をクリーニング。ていねいな梱包・ゆうメールで送るので安心です。発送のお知らせメールをお届けします。(◇9中え)

お届け先住所:

吉田孝志
951-8136
新潟県 関屋田町1-48

配送方法:

通常配送

支払い情報

支払い方法:

カード番号の一部: [REDACTED]

商品の小計: ¥ 978
配送料・手数料: ¥ 257

請求先住所:

吉田孝志
951-8136
新潟県 関屋田町1-48

注文合計: ¥ 1,235

ご請求額: ¥ 1,235

クレジットカードへの請求

[REDACTED] 下4けたが [REDACTED]: 2019年6月13日: ¥ 1,235

注文の状況を確認するには、注文内容をご覧ください。

支 出 伝 票

会 派 名	無所属	議員名	吉田孝志
支 出 年 度	令和元年度	整理番号 (項目別)	2
支 出 項 目	<input type="checkbox"/> 調査研究費 <input type="checkbox"/> 広聴費 <input type="checkbox"/> 資料作成費 <input type="checkbox"/> 事務所費 <input type="checkbox"/> 研修費 <input type="checkbox"/> 要請・陳情活動費 <input checked="" type="checkbox"/> 資料購入費 <input type="checkbox"/> 広報費 <input type="checkbox"/> 会議費 <input type="checkbox"/> 人件費		
実施年月日	令和元年5月31日		
支出年月日	令和元年7月10日		
支 出 金 額	2,160 円		
支 出 先	Amazon		
使 途 内 容	書籍購入		
備 考	書籍名「ポートランド世界で一番住みたい街をつくる」山崎満広著		
領収書貼付欄		(資料購入費)	

※領収書及び内容を証する書類を添付してください。

備考欄には按分率等を記入してください。

吉田 孝志 様



普通預金 (兼お借入明細) **5**

01-7-10 JCB *192120 JCB-カト

カードご利用代金明細書



2019年 6月25日発行 1/

951-8136 郵便区内特別
新潟県新潟市中央区関屋田町1丁目 48

金融機関名	
支店名	
科目・口座番号	
口座名義	ヨシタ タカシ

今回のお支払日	2019年 7月10日(水)	
今回のお支払金額合計	口	192,120 円

お問い合わせ 9:00AM~5:00PM* 水は携帯電話不可
 *ご利用可能額案内(24時間自動音声) 0120-592-196
 リボ・分割払い、融資について(日・祝休) 0120-833-633
 住所変更等のお手続きは「My JCB」で!
 WEB画面で「My JCB」を検索ください

※お問い合わせの際は、カード番号が公開となります。お手続きにカードをご持参ください。



吉田 孝志 様

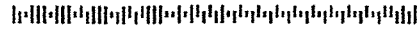

20190601067351170100

M-002-316-0007042-001/002-0002-100000

2N61N-E002316T0001816#



ご利用ありがとうございます。ご利用明細をご案内申しあげますのでご確認ください。
 ※お支払いは毎月10日(休日の場合は翌営業日)にご指定のお支払口座より自動振替させていただきます。ご入金金は前日(金融機関営業日)までにお届けいたします。

株式会社ジェーシービー

〒689-1111 鳥取県鳥取市若葉台北6-1-1
 JCB鳥取ソリューションセンター
 関東財務局長 (12) 第00183号

JCBへお届けの住所の変更や暗証番号の照会など、各種お手続きは
 会員専用WEBサービス「My JCB」(登録無料)が便利です
 WEBで変更や照会が即時にできます!「My JCB」で検索ください
 ※お手続きの際はお手もとにJCBカードをご用意ください
 JCBカードサイト (<https://www.jcb.co.jp/>)

カード名称 カード番号

ご利用日	ご利用先など	ご利用明細		今回のお支払明細		摘要
		ご利用金額(円)	残額	お支払金額(円)		
		3,996	1回	3,996		アマゾン

2019/5/31 AMAZON: CO. JP | 3,996 | 1回 | 3,996 | 1回 | 3,996 | 1回 | *

© 2019 JCB. All rights reserved. JCB, My JCB, JCB CARD, JCB CARD+ are trademarks of JCB Co., Ltd. in Japan and other countries. Amazon is a trademark of Amazon.com, Inc. or its affiliates. All other trademarks are the property of their respective owners.

注文番号249-0065073-8234233の領収書（再発行）

このページを印刷してご利用ください。

再発行日：2020年3月4日

注文日：2019年5月31日

Amazon.co.jp 注文番号：249-0065073-8234233

ご請求額：¥ 3,996

様

2019年5月31日に発送済み

注文商品

価格

コンディション：新品

1点 ポートランド 世界で一番住みたい街をつくる, 山崎 満広

販売：Amazon Japan G.K.

¥

2,160

コンディション：新品

お届け先住所：

吉田孝志

951-8136

新潟県 関屋田町1-48

配送方法：

お急ぎ便

支払い情報

支払い方法：

カード番号の一部：[REDACTED]

商品の小計：¥ 3,996

配送料・手数料： ¥ 0

請求先住所：

吉田孝志

951-8136

新潟県 関屋田町1-48

注文合計：¥ 3,996

ご請求額：¥ 3,996

クレジットカードへの請求

[REDACTED] 下4けたが [REDACTED]

：2019年5月31日：¥ 3,996

注文の状況を確認するには、注文内容をご覧ください。

支 出 伝 票

会 派 名	無所属	議員名	吉田孝志
支 出 年 度	令和元年度	整理番号 (項目別)	3
支 出 項 目	<input type="checkbox"/> 調査研究費 <input type="checkbox"/> 広聴費 <input type="checkbox"/> 資料作成費 <input type="checkbox"/> 事務所費 <input type="checkbox"/> 研修費 <input type="checkbox"/> 要請・陳情活動費 <input checked="" type="checkbox"/> 資料購入費 <input type="checkbox"/> 広報費 <input type="checkbox"/> 会議費 <input type="checkbox"/> 人件費		
実施年月日	令和元年7月1日 から 令和元年7月31日		
支出年月日	令和元年7月30日		
支 出 金 額	3,093 円		
支 出 先	(株)新潟日報サービスネット		
使 途 内 容	新潟日報 購読料(7月分)		
備 考	第1紙目 日本経済新聞 電子版		

領収書貼付欄 (資料購入費)

区域 | お客様コード

領 収 証

(1 年 7 月分)

関屋田町2丁目215
 いずみ公衆市場内
 R. 7.30 吉田 孝志 様

(発行日)
(領収番号)
(相当)

892

品 名	部 数	金 額
新潟日報 朝刊	1	3,093

ご愛読ありがとうございました。
下記新聞代領収致しました。

新潟日報

合計金額

3,093

内、消費税 229

子供から大人まで絶大な人気を誇るPIXARアニメーション!! PIXARのひみつ屋
 で製作のひみつを是非のぞいて下さい☆前売券のご注文はNIC有明へ☆ (*ー*)

新潟市中央区有明大橋町3-25 ② 266-5474

7-24
NIC 有明

新潟日報サービスネット

※領収書及び内容を証する書類を添付してください。
備考欄には按分率等を記入してください。

サブスクリプションおよび購入に関してご不明な点がございましたら、Apple サポートを確認してください。iTunes、Apple Books、および App Store での購入時に使用するパスワード設定を管理する方法はこちらを参照してください。



Apple IDの概要・販売条件・プライバシーポリシー

Copyright © 2020 iTunes K.K.
All rights reserved



領収書

APPLE ID

[REDACTED]

ご注文番号

[REDACTED]

書類番号

[REDACTED]

日付
2019年7月2日

請求先

[REDACTED]

吉田孝志
951-8163
新潟県 新潟市 関屋田町1-48

JPN

App Store



日経電子版 有料会員
日経電子版 有料会員 (月額)
更新: 2019年8月2日

[問題を報告する](#)

¥4,300

合計

¥4,300



iPhoneで全国の電車やバスに乗ろう。

Apple PayのSuicaなら、iPhone上で直接チャージできます。

支出伝票

会 派 名	無所属	議員名	吉田孝志
支出年度	令和元年度	整理番号 (項目別)	4
支出項目	<input type="checkbox"/> 調査研究費 <input type="checkbox"/> 広聴費 <input type="checkbox"/> 資料作成費 <input type="checkbox"/> 事務所費 <input type="checkbox"/> 研修費 <input type="checkbox"/> 要請・陳情活動費 <input checked="" type="checkbox"/> 資料購入費 <input type="checkbox"/> 広報費 <input type="checkbox"/> 会議費 <input type="checkbox"/> 人件費		
実施年月日	令和元年8月1日 から 令和元年8月31日		
支出年月日	令和元年8月30日		
支出金額	3,093 円		
支出先	(株)新潟日報サービスネット		
使 途 内 容	新潟日報 購読料(8月分)		
備 考	第1紙目 日本経済新聞 電子版		

領収書貼付欄

(資料購入費)

区域 | お客様コード

領 収 証

(1 年 8 月分)

関屋田町2丁目215
 いずみ公衆市場内

吉田 孝志 様

(発行日) (領収番号)

R.L. 8/30 887

ご購入ありがとうございました。
下記新聞代領収致しました。

銘 柄 名	部 数	金 額
新潟日報 朝刊	1	3,093

新潟日報

合計金額

3,093

内、消費税 2円

子供から大人まで絶大な人気を誇るPIXARアニメーション!!!PIXARのひみつ屋
 で製作のひみつを是非のぞいて下さい☆前死券のご注文はNIC有明へ☆ (*´-`*)

新潟市中央区有明大橋町3-25 ☎ 266-5474

8-8

新潟日報サービスネット

NIC 有明

※領収書及び内容を証する書類を添付してください。

備考欄には按分率等を記入してください。

サブスクリプションおよび購入に関してご不明な点がございましたら、Apple サポートを確認してください。iTunes、Apple Books、および App Store での購入時に使用するパスワード設定を管理する方法はこちらを参照してください。



Apple IDの概要・販売条件・プライバシーポリシー

Copyright © 2020 iTunes K.K.
All rights reserved



領収書

APPLE ID

ご注文番号

書籍番号

日付
2019年8月2日

請求先

吉田孝志
951-8163
新潟県 新潟市 関屋田町1-48

JPN

App Store



日経電子版 有料会員
日経電子版 有料会員 (月額)
更新: 2019年9月2日

問題を報告する

¥4,300

合計

¥4,300



iPhoneで全国の電車やバスに乗ろう。

Apple PayのSuicaなら、iPhone上で直接チャージできます。

支 出 伝 票

会 派 名	無所属	議員名	吉田孝志
支 出 年 度	令和元年度	整理番号 (項目別)	5
支 出 項 目	<input type="checkbox"/> 調査研究費 <input type="checkbox"/> 広聴費 <input type="checkbox"/> 資料作成費 <input type="checkbox"/> 事務所費 <input type="checkbox"/> 研修費 <input type="checkbox"/> 要請・陳情活動費 <input checked="" type="checkbox"/> 資料購入費 <input type="checkbox"/> 広報費 <input type="checkbox"/> 会議費 <input type="checkbox"/> 人件費		
実施年月日	令和元年9月1日 から 令和元年9月30日		
支出年月日	令和元年9月27日		
支 出 金 額	3,093 円		
支 出 先	(株)新潟日報サービスネット		
使 途 内 容	新潟日報 購読料(9月分)		
備 考	第1紙目 日本経済新聞 電子版		

領収書貼付欄 (資料購入費)

区域 | お客様コード

領 収 証 (1 年 9 月 分)

関屋田町2丁目215
いずみ公衆市場内

吉 田 孝 志 様

(発行日) (領収番号)

858

R1.9.27

銘 柄 名	部 数	金 額
新潟日報 朝刊	1	3,093

ご愛読ありがとうございました。
下記新聞代領収致しました。

新潟日報

合計金額

3,093

内、消費税 229

今月のおすすめは、毎年大人気、今年も売り切れ確実のJA羽茂の【おけさ柿】です！
 ご自宅用にご贈答用にぜひご賞味ください。ご注文はNIC有明へ☆(*´▽`*)☆

新潟市中央区有明大橋町3-25

9-10

☎ 266-5474

新潟日報サービスネット

NIC 有明

※領収書及び内容を証する書類を添付してください。
備考欄には按分率等を記入してください。

サブスクリプションおよび購入に関してご不明な点がございましたら、Apple サポートを確認してください。iTunes、Apple Books、および App Store での購入時に使用するパスワード設定を管理する方法はこちらを参照してください。



Apple IDの概要・販売条件・プライバシーポリシー

Copyright © 2020 iTunes K.K.
All rights reserved



領収書

APPLE ID

[REDACTED]

ご注文番号

[REDACTED]

書類番号

[REDACTED]

日付

2019年9月2日

請求先

[REDACTED]

吉田孝志

951-8163

新潟県 新潟市 関屋田町1-48

JPN

App Store



日経電子版 有料会員

日経電子版 有料会員 (月額)

更新: 2019年10月2日

問題を報告する

¥4,300

合計

¥4,300



iPhoneで全国の電車やバスに乗ろう。

Apple PayのSuicaなら、iPhone上で直接チャージできます。

支 出 伝 票

会 派 名	無所属	議員名	吉田孝志
支 出 年 度	令和元年度	整理番号 (項目別)	6
支 出 項 目	<input type="checkbox"/> 調査研究費 <input type="checkbox"/> 広聴費 <input type="checkbox"/> 資料作成費 <input type="checkbox"/> 事務所費 <input type="checkbox"/> 研修費 <input type="checkbox"/> 要請・陳情活動費 <input checked="" type="checkbox"/> 資料購入費 <input type="checkbox"/> 広報費 <input type="checkbox"/> 会議費 <input type="checkbox"/> 人件費		
実施年月日	令和元年10月1日 から 令和元年10月31日		
支出年月日	令和元年10月30日		
支 出 金 額	3,093 円		
支 出 先	(株)新潟日報サービスネット		
使 途 内 容	新潟日報 購読料(10月分)		
備 考	第1紙目 日本経済新聞電子版		

領収書貼付欄 (資料購入費)

区域 | お客様コード

領 収 証

(1 年 10月分)

関屋田町2丁目215
いずみ公衆市場内

吉 田 孝 志 様

(発行日)	(領収番号)	(担当)
21.10.30	800	[REDACTED]

銘 柄 名	部 数	金 額
新潟日報 朝刊※	1	3,093

※ 軽減税率対象
ご愛読ありがとうございます。
下記新聞代領収致しました。

新潟日報

合計金額

3,093

円

今回の特選市場はお歳暮におすすめ！
 三条果樹専門家集団の『ル レクチエ』(*-*)

8%対象 3,093 内税 229
 10%対象 0 内税 0

〒951-8511 新潟県新潟市東区関屋田町2丁目215

NIC 有明

※領収書及び内容を証する書類を添付してください。
備考欄には按分率等を記入してください。

吉田たかし

差出人: "Apple" <no_reply@email.apple.com>
日時: 2019年10月12日 20:40
宛先: [Redacted]
件名: Apple からの領収書です。



領収書

APPLE ID [Redacted]	請求先 [Redacted]
日付 2019年10月12日	吉田孝志 951-8163 新潟県 新潟市 関屋田町1-48
ご注文番号 [Redacted]	品類番号 [Redacted]
	JPN

App Store

価格



日経電子版 有料会員 (自動更新)
日経電子版 有料会員 (自動更新) (月額)
更新: 2019年11月2日
[問題を報告する](#)

¥4,300

合計 ¥4,300



iPhoneで全国の電車やバスに乗ろう。

Apple PayのSuicaなら、iPhone上で直接チャージできます。

[WalletアプリケーションでSuicaを追加する >](#)

プライバシーについて: サブスクリプション登録者IDはデベロッパへレポートを提供する際に使用されます。

サブスクリプションおよび購入に関してご不明な点がありましたら、Apple サポートを確認してください。

iTunes、Apple Books、および App Store での購入時に使用するパスワード設定を管理する方法はこちらを参照してください。



[Apple IDの概要](#)・[販売条件](#)・[プライバシーポリシー](#)

Copyright © 2019 iTunes K.K.
All rights reserved

2019/10/13

支 出 伝 票

会 派 名	無所属	議員名	吉田孝志
支 出 年 度	令和元年度	整理番号 (項目別)	7
支 出 項 目	<input type="checkbox"/> 調査研究費 <input type="checkbox"/> 広聴費 <input type="checkbox"/> 資料作成費 <input type="checkbox"/> 事務所費 <input type="checkbox"/> 研修費 <input type="checkbox"/> 要請・陳情活動費 <input checked="" type="checkbox"/> 資料購入費 <input type="checkbox"/> 広報費 <input type="checkbox"/> 会議費 <input type="checkbox"/> 人件費		
実施年月日	令和元年11月1日 から 令和元年11月30日		
支出年月日	令和元年11月29日		
支 出 金 額	3,093 円		
支 出 先	(株)新潟日報サービスネット		
使 途 内 容	新潟日報 購読料(11月分)		
備 考	第1紙目 日本経済新聞 電子版		

領収書貼付欄

(資料購入費)

領 収 証 (1 年 11 月 分)

区域 お客様コード []

関屋田町2丁目215
いずみ公衆市場内

吉 田 孝 志 様

(発行日)	(領収番号)	(相当)	※ 軽減税率対象
R1.11.29	842	[]	

ご愛読ありがとうございました。
下記新聞代領収致しました。

銘 柄 名	部 数	金 額
新潟日報 朝刊※	1	3,093

新潟日報

合計金額

3,093

『日本のおしゃれ展』前売券大好評発売中!!
 ご注文はNIC有明まで(※一〜※)

新潟市中央区有明元橋町3-26 ☎ 262-5474

NIC 有明

※領収書及び内容を証する書類を添付してください。

備考欄には按分率等を記入してください。

吉田たかし

差出人: "Apple" <no_reply@email.apple.com>
 日時: 2019年11月12日 19:42
 宛先: [REDACTED]
 件名: Apple からの領収書です。



領収書

APPLE ID [REDACTED]	請求先 [REDACTED]
日付 2019年11月12日	吉田孝志 951-8163 新潟県 新潟市 関屋田町1-48
ご注文番号 [REDACTED]	登録番号 [REDACTED]
	JPN

App Store

価格



日経電子版 有料会員 (自動更新)
 日経電子版 有料会員 (自動更新) (月額)
 更新: 2019年12月2日
[問題を報告する](#)

¥4,300

合計 ¥4,300



iPhoneで全国の電車やバスに乗ろう。

Apple PayのSuicaなら、iPhone上で直接チャージできます。

[WalletアプリケーションでSuicaを追加する >](#)

プライバシーについて: サブスクリプション登録者IDはデベロッパへレポートを提供する際に使用されます。

サブスクリプションおよび購入に関してご不明な点がありましたら、Apple サポートを確認してください。

iTunes、Apple Books、および App Store での購入時に使用するパスワード設定を管理する方法はこちらを参照してください。



Apple IDの概要・販売条件・プライバシーポリシー

Copyright © 2019 iTunes K.K.
 All rights reserved

2019/11/14

支 出 伝 票

会 派 名	無所属	議員名	吉田孝志
支 出 年 度	令和元年度	整理番号 (項目別)	8
支 出 項 目	<input type="checkbox"/> 調査研究費 <input type="checkbox"/> 広聴費 <input type="checkbox"/> 資料作成費 <input type="checkbox"/> 事務所費 <input type="checkbox"/> 研修費 <input type="checkbox"/> 要請・陳情活動費 <input checked="" type="checkbox"/> 資料購入費 <input type="checkbox"/> 広報費 <input type="checkbox"/> 会議費 <input type="checkbox"/> 人件費		
実施年月日	令和元年12月1日 から 令和元年12月31日		
支出年月日	令和元年12月27日		
支 出 金 額	3,093 円		
支 出 先	(株)新潟日報サービスネット		
使 途 内 容	新潟日報 購読料(12月分)		
備 考	第1紙目 日本経済新聞 電子版		

領収書貼付欄

(資料購入費)

区域 | お客様コード

領 収 証

(1 年 12月分)

関屋田町2丁目215
 いずみ公衆市場内

吉 田 孝 志 様

(発行日)	(領収番号)	(担当)	※ 軽減税率対象
21.12.27	842	[REDACTED]	

品 名	部 数	金 額
新潟日報 朝刊※	1	3,093

新潟日報

合計金額

3,093

円

上善如水スキンケア☆ハンドトリートメント☆
 大好評販売中!! ご注文はNIC有明まで(*-*)

12-8

新潟市中央区有明大橋町3-25 ☎ 266-5474

NIC 有明

※領収書及び内容を証する書類を添付してください。

備考欄には按分率等を記入してください。

吉田たかし

差出人: "Apple" <no_reply@email.apple.com>
 日時: 2019年12月12日 22:43
 宛先: [REDACTED]
 件名: Apple からの領収書です。



領収書

APPLE ID [REDACTED]	請求先 [REDACTED]
日付 2019年12月12日	吉田孝志 951-8163 新潟県 新潟市 関屋田町1-48
ご注文番号 [REDACTED]	登録番号 [REDACTED]
	JPN

App Store

価格



日経電子版 有料会員 (自動更新)
 日経電子版 有料会員 (自動更新) (月額)
 更新: 2020年1月2日
[問題を報告する](#)

¥4,300

合計

¥4,300



iPhoneで全国の電車やバスに乗ろう。

Apple PayのSuicaなら、iPhone上で直接チャージできます。



WalletアプリケーションでSuicaを追加する >

プライバシーについて: サブスクリプション登録者IDはデベロッパへレポートを提供する際に使用されます。

サブスクリプションおよび購入に関してご不明な点がありましたら、Apple サポートを確認してください。

iTunes、Apple Books、および App Store での購入時に使用するパスワード設定を管理する方法はこちらを参照してください。



Apple IDの概要・販売条件・プライバシーポリシー

Copyright © 2019 iTunes K.K.
 All rights reserved

2020/01/05

支 出 伝 票

会 派 名	無所属	議員名	吉田孝志
支 出 年 度	令和元年度	整理番号 (項目別)	9
支 出 項 目	<input type="checkbox"/> 調査研究費 <input type="checkbox"/> 広聴費 <input type="checkbox"/> 資料作成費 <input type="checkbox"/> 事務所費 <input type="checkbox"/> 研修費 <input type="checkbox"/> 要請・陳情活動費 <input checked="" type="checkbox"/> 資料購入費 <input type="checkbox"/> 広報費 <input type="checkbox"/> 会議費 <input type="checkbox"/> 人件費		
実施年月日	令和2年1月1日 から 令和2年1月31日		
支出年月日	令和2年1月30日		
支 出 金 額	3,400 円		
支 出 先	(株)新潟日報サービスネット		
使 途 内 容	新潟日報 購読料(1月分)		
備 考	第1紙目 日本経済新聞 電子版		

領収書貼付欄

(資料購入費)

区域 お客様コード

領 収 証

(2 年 1 月 分)

関屋田町2丁目215
いずみ公衆市場内

吉 田 孝 志 様

(発行日) (領収番号)

22.1.30 855

※ 軽減税率対象

ご愛読ありがとうございました。
下記新聞代領収致しました。

銘 柄 名	部 数	金 額
新潟日報 朝刊※	1	3,400

新潟日報

合計金額

3,400

円

上善如水スキャンゲア☆ハンドトリートメント☆ 8%対象 3,400 内税 251
 大好評販売中!! ご注文はNIC有明まで(*ー*) 10%対象 0

1-9
 新潟市中央区有明大橋町3-25 ☎ 266-5474

NIC 有明

※領収書及び内容を証する書類を添付してください。

備考欄には按分率等を記入してください。

吉田たかし

差出人: "Apple" <no_reply@email.apple.com>
 日時: 2020年1月2日 21:45
 宛先: [REDACTED]
 件名: Apple からの領収書です。



領収書

APPLE ID [REDACTED]	請求先 [REDACTED]
日付 2020年1月2日	吉田孝志 951-8163 新潟県 新潟市 関屋田町1-48
ご注文番号 [REDACTED]	電話番号 [REDACTED]
	JPN

App Store



日経電子版 有料会員 (自動更新)
 日経電子版 有料会員 (自動更新) (月額)
 更新: 2020年2月2日
[問題を報告する](#)

価格

¥4,300

合計

¥4,300



iPhoneで全国の電車やバスに乗ろう。

Apple PayのSuicaなら、iPhone上で直接チャージできます。

[WalletアプリケーションでSuicaを追加する >](#)

プライバシーについて: サブスクリプション登録者IDはデベロッパへレポートを提供する際に使用されます。

サブスクリプションおよび購入に関してご不明な点がございましたら、Apple サポートを確認してください。

iTunes、Apple Books、および App Store での購入時に使用するパスワード設定を管理する方法はこちらを参照してください。



Apple IDの概要・販売条件・プライバシーポリシー

Copyright © 2020 iTunes K.K.
 All rights reserved

2020/01/05

支 出 伝 票

会 派 名	無所属	議員名	吉田孝志
支 出 年 度	令和元年度	整理番号 (項目別)	10
支 出 項 目	<input type="checkbox"/> 調査研究費 <input type="checkbox"/> 広聴費 <input type="checkbox"/> 資料作成費 <input type="checkbox"/> 事務所費 <input type="checkbox"/> 研修費 <input type="checkbox"/> 要請・陳情活動費 <input checked="" type="checkbox"/> 資料購入費 <input type="checkbox"/> 広報費 <input type="checkbox"/> 会議費 <input type="checkbox"/> 人件費		
実施年月日	令和2年1月22日		
支出年月日	令和2年3月10日		
支 出 金 額	1,078 円		
支 出 先	Amazon		
使 途 内 容	図書購入費 「これでいいのか新潟県」 鈴木士郎著		
備 考			
領収書貼付欄		(資料購入費)	

※領収書及び内容を証する書類を添付してください。

備考欄には按分率等を記入してください。

吉田 孝志 様

普通預金 6
(兼お借入明細)



振替 振替 振替 振替 振替 振替 振替 振替 振替 振替

02-310 JCB *183548 JCB カード

● 本行の口座振替は、本行の口座振替システムによる。 ● 本行の口座振替は、本行の口座振替システムによる。 ● 本行の口座振替は、本行の口座振替システムによる。 ● 本行の口座振替は、本行の口座振替システムによる。

カードご利用代金明細書



2020年 2月25日発行 1/

951-8136 郵便区内特別
新潟県新潟市中央区関屋田町1丁目 48

金融機関名	
支店名	
科目・口座番号	
口座名義	ヨシタ タカシ

今回のお支払日	2020年 3月10日 (火)
今回のお支払金額合計	183,548 P

【お問い合わせ 9:00AM~5:00PM】*は携帯電話不可
*ご利用可能窓内(24時間自動音声) 0120-592-196
リボ・分割払い・振替について(日・祝祭) 0120-833-633
住所変更等のお手続きは「MyJCB」で!
WEB画面で「MyJCB」を検索ください

*お問い合わせの際は、カード番号が必要となります。お手もとにカードをご用意ください。

吉田 孝志 様

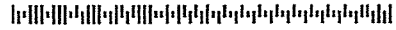

20200201067351170100
L-002-007-0013865-001/002-0002-111110
2N21N-E002007T0011136#



ご利用ありがとうございます。ご利用明細をご案内申し上げますのでご確認ください。
*お支払いは毎月10日(休日の場合は翌営業日)にご指定のお支払口座より自動振替させていただきます。ご入金金は前日(金融機関営業日)までにお届けいたします。

株式会社ジェーシービー

〒689-1111 鳥取県鳥取市若葉台北6-1-1
JCB鳥取ソリューションセンター
関東財務局長 (12) 第00183号

<重要なお知らせ>

2020年3月31日(火)より、JCB会員規約・規定・特約を改定します。詳しくは、JCBカードサイトをご確認ください。
<https://www.jcb.co.jp/kiyaku/>

カード名称	カード番号

ご利用日	ご利用先など	ご利用明細		今回のお支払明細		摘要
		ご利用金額(円)	残高	お支払金額(円)		
2020.122	AMAZON. CO. JP	10781	回	1078		

注文番号249-6452091-0083036の領収書
このページを印刷してご利用ください。

様 _____

発行日: 2020年1月23日
注文日: 2020年1月22日
Amazon.co.jp 注文番号: 249-6452091-0083036
ご請求額: ¥ 1,078

2020年1月22日に発送済み

注文商品
1点 地域批評シリーズ42 これでいいのが新潟県, 鈴木士郎
販売: Amazon Japan G.K.
コンディション: 新品

価格
¥ 1,078

お届け先住所:
吉田孝志
951-8136
新潟県 関屋田町1-48

配送方法:
お急ぎ便

支払い情報

支払い方法:
カード番号の一部: [REDACTED]
請求先住所:
吉田孝志
951-8136
新潟県 関屋田町1-48

商品の小計: ¥ 1,078
配送料・手数料: ¥ 0
注文合計: ¥ 1,078
ご請求額: ¥ 1,078

クレジットカードへの請求

[REDACTED] 下4けたが [REDACTED]: 2020年1月22日: ¥ 1,078

注文の状況を確認するには、注文内容をご覧ください。