

令和4年4月28日

新潟市議会議長 古泉 幸一 様

会 派 名 翔 政 会

議 員 名 佐 藤 正 人

令和3年度政務活動費収支報告書

新潟市議会政務活動費の交付に関する条例第9条に基づき、令和3年度政務活動費収支報告書を提出します。

1 収 入 (単位 円)

	金 額	備 考
政務活動費	1,440,000	@120,000×12月

2 支 出 (単位 円)

科 目	金 額	備 考
調査研究費	82,602	別紙のとおり
研 修 費		
広 報 費		
広 聴 費		
要請・陳情活動費		
会 議 費		
資料作成費		
資料購入費	14,348	別紙のとおり
人 件 費		
事 務 所 費		
合 計	96,950	

3 残 額 1,343,050円

支出伝票一覧表

会派名	翔政会		議員名	佐藤正人
支出年度	令和3年度	支出項目	調査研究費	NO. 1
整理番号	支出年月日	支出内容	支出金額(円)	備 考
1	R3.8.31	ガソリン代	5,527	
2	R3.9.30	ガソリン代	3,615	
3	R3.10.31	ガソリン代	4,891	
4	R3.12.2	ガソリン代	6,490	
5	R3.12.31	ガソリン代	3,517	
6	R4.1.31	ガソリン代	3,247	
7	R4.2.28	ガソリン代	3,458	
8	R4.3.31	令和3年度新潟市議会市政調査会会費	2,167	研修会開催経費
9	R4.3.31	ガソリン代	3,594	
10	R4.4.28	行政視察(佐渡市)	42,300	除く
11	R4.4.30	ガソリン代	3,796	
		小 計	82,602	
		合 計	82,602	

支出伝票

会派名	翔政会	議員名	佐藤正人
支出年度	令和3年度	整理番号 (項目別)	
支出項目	<input checked="" type="checkbox"/> 調査研究費 <input type="checkbox"/> 広聴費 <input type="checkbox"/> 資料作成費 <input type="checkbox"/> 事務所費 <input type="checkbox"/> 研修費 <input type="checkbox"/> 要請・陳情活動費 <input type="checkbox"/> 資料購入費 <input type="checkbox"/> 広報費 <input type="checkbox"/> 会議費 <input type="checkbox"/> 人件費		
実施年月日	令和3年7月7日 から 令和3年7月26日		
支出年月日	令和3年8月31日		
支出金額	5,527 円		
支出先	内野農産(株)		
使途内容	ガソリン代		
備考	16,583 円 × 1/3 = 5,527 円		

領収書貼付欄

(調査研究費)

領 収 証	№ 094278																								
佐藤正人 様	R3年8月31日																								
<table style="width: 100%; border-collapse: collapse;"> <tr> <td style="text-align: right; padding-right: 5px;">金額</td> <td style="border: 1px solid black; text-align: center; width: 20px;">円</td> <td style="border: 1px solid black; text-align: center; width: 20px;">千</td> <td style="border: 1px solid black; text-align: center; width: 20px;">百</td> <td style="border: 1px solid black; text-align: center; width: 20px;">十</td> <td style="border: 1px solid black; text-align: center; width: 20px;">元</td> </tr> <tr> <td></td> <td></td> <td></td> <td></td> <td style="text-align: center;">7</td> <td style="text-align: center;">16583</td> </tr> </table>	金額	円	千	百	十	元					7	16583	<table style="width: 100%; border-collapse: collapse;"> <tr><td>現金</td><td style="text-align: center;">#</td></tr> <tr><td>小切手</td><td style="text-align: center;">#</td></tr> <tr><td>手形</td><td style="text-align: center;">#</td></tr> <tr><td>口座振込</td><td style="text-align: center;">#</td></tr> <tr><td>相殺</td><td style="text-align: center;">#</td></tr> <tr><td>内消費税</td><td style="text-align: center;">#</td></tr> </table>	現金	#	小切手	#	手形	#	口座振込	#	相殺	#	内消費税	#
金額	円	千	百	十	元																				
				7	16583																				
現金	#																								
小切手	#																								
手形	#																								
口座振込	#																								
相殺	#																								
内消費税	#																								
但し 7月分																									
上記金額正に領収致しました																									
内野農産株式会社 本社 〒950-2112 新潟市西区内野町520 TEL. 025 (262)3141代 FAX. 025 (263)1485																									
収入 印紙	東給油所(横尾) 025(263)7000 新大前給油所 025(262)2300 緒立給油所(黒鳥) 025(377)0777 西内野給油所 025(261)5577 セルフ五十嵐中島給油所 025(261)1461 野菜直売所 025(263)3123																								
	担当者印																								

20.12.6005

請 求 書

請求書No. 0001-01/02

〒

新潟市西区内野町3253
内野農産 株式会社

佐藤 正人 様

TEL 025-262-3141
FAX 025-263-1485

締 切 日	2021年 7月 31日
お支払期日	2021年 8月 31日

毎度お引立にあずかり誠にありがとうございます。下記の通りご請求申し上げます。
すでにお支払済でも締切日以後にご入金のもの含まれておりませんのでご了承下さい。

<単位:円>

前月ご請求額	ご入金額合計	差引繰越額	お買上げ額	ご請求額	
			16,583	16,583	

取引銀行	
------	--

月間ご使用量 (L)					お買上額内訳		
ハイオク	レギュラー	軽 油	灯 油	オイル	商品代	消費税	軽油税
	105.00				15,075	1,508	

お取引明細							
月/日	車番	給油店名	伝票番号	商品名	数量	単価	金額
7/7		内野東SS		レギュラーガソリン	50.00	142.00	7,100
7/26		内野東SS		レギュラーガソリン	55.00	145.00	7,975
				*車番小計			15,075
				消費税			1,508
				*車番合計			16,583
				*小計			15,075
				消費税			1,508
				*合計			16,583

弊社使用欄

支出伝票

会 派 名	翔政会	議員名	佐藤正人
支出年度	令和3年度	整理番号 (項目別)	2
支出項目	<input checked="" type="checkbox"/> 調査研究費 <input type="checkbox"/> 広聴費 <input type="checkbox"/> 資料作成費 <input type="checkbox"/> 事務所費 <input type="checkbox"/> 研修費 <input type="checkbox"/> 要請・陳情活動費 <input type="checkbox"/> 資料購入費 <input type="checkbox"/> 広報費 <input type="checkbox"/> 会議費 <input type="checkbox"/> 人件費		
実施年月日	令和3年8月12日		
支出年月日	令和3年9月30日		
支出金額	3,615 円		
支出先	内野農産(株)		
使 途 内 容	ガソリン代		
備 考	10,846 円 × 1/3 = 3,615 円		

領収書貼付欄

(調査研究費)

領 収 証	№ 094430																	
佐藤正人 様	令和3年9月30日																	
<table style="width: 100%; border-collapse: collapse;"> <tr> <td style="width: 10%; text-align: center;">金額</td> <td style="width: 10%; border: 1px solid black; text-align: center;">百</td> <td style="width: 10%; border: 1px solid black; text-align: center;">千</td> <td style="width: 10%; border: 1px solid black; text-align: center;">円</td> <td style="width: 50%; border: 1px solid black; text-align: center; font-size: 24px;">¥10846</td> </tr> </table>	金額	百	千	円	¥10846	<table style="width: 100%; border-collapse: collapse;"> <tr><td style="width: 50%;">現金</td><td style="width: 50%; text-align: center;">/</td></tr> <tr><td>小切手</td><td style="text-align: center;">/</td></tr> <tr><td>手形</td><td style="text-align: center;">/</td></tr> <tr><td>口座振込</td><td style="text-align: center;">/</td></tr> <tr><td>相殺</td><td style="text-align: center;">/</td></tr> <tr><td>内消費税</td><td style="text-align: center;">/</td></tr> </table>	現金	/	小切手	/	手形	/	口座振込	/	相殺	/	内消費税	/
金額	百	千	円	¥10846														
現金	/																	
小切手	/																	
手形	/																	
口座振込	/																	
相殺	/																	
内消費税	/																	
<p>但し 月末まで</p> <p style="text-align: center;">上記金額正に領収致しました</p> <p style="text-align: center; font-weight: bold; font-size: 18px;">内野農産株式会社</p> <p style="font-size: 12px;"> 本社 〒950-2112 新潟市西区内野町3253 TEL. 025 (262) 3141(代) FAX. 025 (263) 1485 </p> <div style="display: flex; justify-content: space-between; font-size: 12px;"> <div style="border: 1px solid black; padding: 5px;"> 収入 印紙 </div> <div style="font-size: 10px;"> 東給油所(横尾) 025(263)1485 新大前給油所 025(262)2336 緒立給油所(黒鳥) 025(377)0777 西内野給油所 025(261)5577 セル7五十嵐中島給油所 025(261)1461 野菜直売所 025(263)3123 </div> <div style="border: 1px solid black; padding: 5px; font-size: 10px;"> 担当者印 </div> </div>																		

請 求 書

請求書No 0060-01/01

新潟市西区内野町3253
内野農産 株式会社

本社

TEL 025-262-3141
FAX 025-263-1485

セールス 0019

佐藤 正人 様

締切日	2021年 8月 31日
お支払期日	2021年 9月 30日

毎度お引立にあずかり誠にありがとうございます。下記の通りご請求申し上げます。
すでにお支払済でも締切日以後にご入金のもの含まれておりませんのでご了承下さい。

<単位:円>

前月ご請求額	ご入金額合計	差引繰越額	お買上額	ご請求額
16583	16583		10846	10846

振込手数料はお客様負担にてお願い致します

月間ご使用量 (L)

お買上額内訳

ハイオク	レギュラー	軽油	灯油	オイル	商品代	消費税	軽油税
	6800				9860	986	

お取引明細

月日	車番	給油店名	振込額	商 品 名	税区分	数量	単 価	金 額
8/31		内野東SS	4858	現金 入金				16583
8/12		西内野SS	1842	レギュラーガソリン		68	145	9860
				※※ 車番 小計 ※※				9860
				消 費 税				986
				※※ 車番 合計 ※※				10846
				※※※ 小 計 ※※※				9860
				消 費 税				986
				※※※ 合 計 ※※※				10846
								10846
								(内消費税) 986

(税区分欄) : # 非課税商品 (消費税の非対象商品です.)
* 内税商品 (金額に消費税が含まれています.)
弊社使用欄 FP2 001 (15004) 0081591

12 1
20210902

支出伝票

会 派 名	翔政会	議員名	佐藤正人
支出年度	令和3年度	整理番号 (項目別)	3
支出項目	<input checked="" type="checkbox"/> 調査研究費 <input type="checkbox"/> 広聴費 <input type="checkbox"/> 資料作成費 <input type="checkbox"/> 事務所費 <input type="checkbox"/> 研修費 <input type="checkbox"/> 要請・陳情活動費 <input type="checkbox"/> 資料購入費 <input type="checkbox"/> 広報費 <input type="checkbox"/> 会議費 <input type="checkbox"/> 人件費		
実施年月日	令和3年9月11日 から 令和3年9月20日		
支出年月日	令和3年10月31日		
支出金額	4,891 円		
支出先	内野農産(株)		
使 途 内 容	ガソリン代		
備 考	14,675 円 × 1/3 = 4,891 円		

領収書貼付欄 (調査研究費)

領 収 証 № 100674

佐藤 正人 様 R3 年 10 月 31 日

金額	¥14,675	<table border="1" style="width: 100%; border-collapse: collapse;"> <tr><td>現金</td><td>☐</td></tr> <tr><td>小切手</td><td>☐</td></tr> <tr><td>手形</td><td>☐</td></tr> <tr><td>口座振込</td><td>☐</td></tr> <tr><td>相殺</td><td>☐</td></tr> <tr><td>内消費税</td><td>☐</td></tr> </table>	現金	☐	小切手	☐	手形	☐	口座振込	☐	相殺	☐	内消費税	☐
現金	☐													
小切手	☐													
手形	☐													
口座振込	☐													
相殺	☐													
内消費税	☐													

但し 9月末日分

上記金額正に領収致しました。

内野農産株式会社

本社 〒950-2112 新潟市西區
TEL. 025 (242) 3111
FAX. 025 (242) 3112

収 入 印 紙	京 府 油 所 (福 島) 025 新 大 船 油 所 025 (262) 2336 船 立 油 所 (福 島) 025 (377) 0777 西 内 船 油 所 025 (261) 6677 七 五 十 船 油 所 025 (281) 1461 船 油 所 025 (263) 3123	相 当 各 印
------------	---	---------

CG12-0028

※領収書及び内容を証する書類を添付してください。
備考欄には按分率等を記入してください。

請 求 書

請求書No 0058-01/01

新潟市西区内野町3253
内野農産 株式会社

本社

TEL 025-262-3141
FAX 025-263-1485

セールス 0019

佐藤 正人 様

締切日	2021年 9月 30日
お支払期日	2021年 10月 31日

毎度お引立にあずかり誠にありがとうございます。下記の通りご請求申し上げます。
すでにお支払済でも締切日以後にご入金のもの含まれておりませんのでご了承下さい。

<単位: 円>

前月ご請求額	ご入金額合計	差引繰越額	お買上額	ご請求額
10846	10846		14675	14675

振込手数料はお客様負担にてお願い致します

月間ご使用量 (L)

お買上額内訳

ハイオク	レギュラー	軽油	灯油	オイル
	9201			

商品代	消費税	軽油税
13341	1334	

お取引明細

月日	車番	給油店名	伝票番号	商 品 名	税区分	数 量	単 価	金 額
930		本社		現金 入金				10846
911		西内野SS	4950	レギュラーガソリン		4201	145	6091
920		西内野SS	5830	レギュラーガソリン		50	145	7250
				※※ 車番 小計 ※※				13341
				消 費 税				1334
				※※ 車番 合計 ※※				14675
				※※※ 小 計 ※※※				13341
				消 費 税				1334
				※※※ 合 計 ※※※				14675
								消費税10%対象
								(内消費税)
								14675
								1334

(税区分欄) : # 非課税商品 (消費税の非対象商品です。)
* 内税商品 (金額に消費税が含まれています。)
弊社使用欄 FP2 001 (15004) 0081591

12 2
20211002

支出伝票

会 派 名	翔政会	議員名	佐藤正人
支出年度	令和3年度	整理番号 (項目別)	4
支出項目	<input checked="" type="checkbox"/> 調査研究費 <input type="checkbox"/> 広聴費 <input type="checkbox"/> 資料作成費 <input type="checkbox"/> 事務所費 <input type="checkbox"/> 研修費 <input type="checkbox"/> 要請・陳情活動費 <input type="checkbox"/> 資料購入費 <input type="checkbox"/> 広報費 <input type="checkbox"/> 会議費 <input type="checkbox"/> 人件費		
実施年月日	令和3年10月13日 から 令和3年10月31日		
支出年月日	令和3年12月2日		
支出金額	6,490 円		
支出先	内野農産(株)		
使途内容	ガソリン代		
備 考	19,472 円 × 1/3 = 6,490 円		
領収書貼付欄		(調査研究費)	

領 収 証		№ 096691																																										
<div style="font-size: 1.5em; font-family: cursive;">佐藤正人</div> 様		〇年 〇月 〇日																																										
金額	<table border="1" style="width: 100%; border-collapse: collapse;"> <tr> <td style="width: 10%;"></td> <td style="width: 10%;"></td> <td style="width: 10%;"></td> <td style="width: 10%;"></td> <td style="width: 10%;"></td> <td style="width: 10%;"></td> <td style="width: 10%;"></td> <td style="width: 10%;"></td> <td style="width: 10%;"></td> <td style="width: 10%;"></td> </tr> <tr> <td style="text-align: center;">百</td> <td style="text-align: center;">十</td> <td style="text-align: center;">千</td> <td style="text-align: center;">百</td> <td style="text-align: center;">十</td> <td style="text-align: center;">千</td> <td style="text-align: center;">百</td> <td style="text-align: center;">十</td> <td style="text-align: center;">千</td> <td style="text-align: center;">円</td> </tr> <tr> <td style="text-align: center;">9</td> <td style="text-align: center;">4</td> <td style="text-align: center;">7</td> <td style="text-align: center;">2</td> <td colspan="6"></td> </tr> </table>											百	十	千	百	十	千	百	十	千	円	9	4	7	2							<table border="1" style="width: 100%; border-collapse: collapse;"> <tr><td>現金</td><td style="text-align: center;"># 19472</td></tr> <tr><td>小切手</td><td style="text-align: center;">#</td></tr> <tr><td>手形</td><td style="text-align: center;">#</td></tr> <tr><td>口座振込</td><td style="text-align: center;">#</td></tr> <tr><td>相殺</td><td style="text-align: center;">#</td></tr> <tr><td>内消費税</td><td style="text-align: center;">#</td></tr> </table>	現金	# 19472	小切手	#	手形	#	口座振込	#	相殺	#	内消費税	#
百	十	千	百	十	千	百	十	千	円																																			
9	4	7	2																																									
現金	# 19472																																											
小切手	#																																											
手形	#																																											
口座振込	#																																											
相殺	#																																											
内消費税	#																																											
但し10% x 入金 上記金額正に領収致しました																																												
内野農産株式会社 本社 〒950-2112 新潟市西区内野町 3253 TEL. 025 (262) 314100 FAX. 025 (263) 1485																																												
収 入 印 紙	<table border="1" style="width: 100%; border-collapse: collapse;"> <tr> <td style="width: 50%; padding: 2px;">東 給 油 所 (横 尾) 025 (262) 2336</td> <td style="width: 50%; padding: 2px;">新 大 前 給 油 所 025 (262) 2336</td> </tr> <tr> <td style="padding: 2px;">緒 立 給 油 所 (黒 島) 025 (377) 0777</td> <td style="padding: 2px;">西 内 野 給 油 所 025 (261) 5577</td> </tr> <tr> <td style="padding: 2px;">セ ル フ 五 十 嵐 中 島 給 油 所 025 (261) 1461</td> <td style="padding: 2px;">野 菜 直 売 所 025 (263) 3123</td> </tr> </table>	東 給 油 所 (横 尾) 025 (262) 2336	新 大 前 給 油 所 025 (262) 2336	緒 立 給 油 所 (黒 島) 025 (377) 0777	西 内 野 給 油 所 025 (261) 5577	セ ル フ 五 十 嵐 中 島 給 油 所 025 (261) 1461	野 菜 直 売 所 025 (263) 3123	担 当 者 印																																				
東 給 油 所 (横 尾) 025 (262) 2336	新 大 前 給 油 所 025 (262) 2336																																											
緒 立 給 油 所 (黒 島) 025 (377) 0777	西 内 野 給 油 所 025 (261) 5577																																											
セ ル フ 五 十 嵐 中 島 給 油 所 025 (261) 1461	野 菜 直 売 所 025 (263) 3123																																											

請 求 書

請求書No.0060-01/01

新潟市西区内野町3253
内野農産 株式会社

本社

TEL 025-262-3141
FAX 025-263-1485

セールス 0019

佐藤 正人 様

締切日	2021年10月31日
お支払期日	2021年11月30日

毎度お引立にあずかり誠にありがとうございます。下記の通りご請求申し上げます。
すでにお支払済でも締切日以後にご入金の場合は含まれておりませんのでご了承下さい。

<単位：円>

前月ご請求額	ご入金額合計	差引繰越額	お買上額	ご請求額
14675	14675		19472	19472

振込手数料はお客様負担にてお願い致します

月間ご使用量 (ℓ)

お買上額内訳

ハイオク	レギュラー	軽油	灯油	オイル
11120				

商品代	消費税	軽油税
17702	1770	

お取引明細

月日	車番	給油店名	仮領番号	商 品 名	税区分	数 量	単 価	金 額
10/31		内野東SS	6376	現金 入金				14675
10/13		西内野SS	328	ハイオクガソリン		672	158	10618
10/31		猪立SS	6435	ハイオクガソリン		44	161	7084
				※※ 車番 小計 ※※				17702
				消 費 税				1770
				※※ 車番 合計 ※※				19472
				※※※ 小 計 ※※※				17702
				消 費 税				1770
				※※※ 合 計 ※※※				19472
								消費税10%対象
								19472
								内消費税
								1770

(税区分欄) : # 非課税商品 (消費税の非対象商品です.)
* 内税商品 (金額に消費税が含まれています.)
弊社使用欄 FP2 001 (15004) 0081591

12 2
20211102

支出伝票

会派名	翔政会	議員名	佐藤正人
支出年度	令和3年度	整理番号 (項目別)	5
支出項目	<input checked="" type="checkbox"/> 調査研究費 <input type="checkbox"/> 広聴費 <input type="checkbox"/> 資料作成費 <input type="checkbox"/> 事務所費 <input type="checkbox"/> 研修費 <input type="checkbox"/> 要請・陳情活動費 <input type="checkbox"/> 資料購入費 <input type="checkbox"/> 広報費 <input type="checkbox"/> 会議費 <input type="checkbox"/> 人件費		
実施年月日	令和3年11月26日		
支出年月日	令和3年12月31日		
支出金額	3,517 円		
支出先	内野農産(株)		
使途内容	ガソリン代		
備考	10,553 円 × 1/3 = 3,517 円		
領収書貼付欄		(調査研究費)	

領 収 証		No 099314																					
佐藤正人 様		R3 年12月31日																					
金額	<table border="1" style="width: 100%; border-collapse: collapse;"> <tr> <td style="width: 10%; text-align: center;">百</td> <td style="width: 10%; text-align: center;">千</td> <td style="width: 10%; text-align: center;">円</td> </tr> <tr> <td style="text-align: center;"> </td> <td style="text-align: center;"> </td> <td style="text-align: center;"> </td> </tr> <tr> <td colspan="3" style="text-align: center;">¥10553</td> </tr> </table>	百	千	円				¥10553			<table border="1" style="width: 100%; border-collapse: collapse;"> <tr><td>現金</td><td style="text-align: center;">✕</td></tr> <tr><td>小切手</td><td style="text-align: center;">✕</td></tr> <tr><td>手形</td><td style="text-align: center;">✕</td></tr> <tr><td>口座振込</td><td style="text-align: center;">✕</td></tr> <tr><td>相殺</td><td style="text-align: center;">✕</td></tr> <tr><td>内消費税</td><td style="text-align: center;">✕</td></tr> </table>	現金	✕	小切手	✕	手形	✕	口座振込	✕	相殺	✕	内消費税	✕
百	千	円																					
¥10553																							
現金	✕																						
小切手	✕																						
手形	✕																						
口座振込	✕																						
相殺	✕																						
内消費税	✕																						
但し 11月末日分																							
上記金額正に領収致しました																							
内野農産株式会社 本社 〒950-2112 新潟市西区内野町 3253 TEL. 025 (262) 3141(代) FAX. 025 (263) 1485																							
収入 印紙	東給油所(横尾) 025(262) 2336 新大前給油所 025(262) 2336 緒立給油所(黒島) 025(377) 0777 西内野給油所 025(261) 5577 セルフ五十嵐中島給油所 025(261) 1461 野菜直売所 025(263) 3123	担当者印																					

請求書

請求書番号 0069-01/01

新潟市西区内野町3-24-1
内野農産株式会社

本社

TEL 025-262-3141
FAX 025-263-1485

佐藤 正人 様

セールス 0019

締切日	2021年11月30日
お支払期日	2021年12月31日

毎度お引立にあずかり誠にありがとうございます。下記の通りご請求申し上げます。
すでにお支払済でも締切日以後にご入金のものとは含まれておりませんのでご了承ください。

<単位:円>

19472		19472	10553	30025
-------	--	-------	-------	-------

振込手数料はお客様負担にてお願い致します

月間ご使用量 (L.)

お買上額内訳

5850		9594	959
------	--	------	-----

お取引明細

1126	内野東SS	2606	バイオガソリン	585	164	9594
			消費税			959
			消費税			959
			内消費税			959

請求書番号 FP2 001 (15004) 0081591

12 1
20211202

支出伝票

会 派 名	翔政会	議員名	佐藤正人
支出年度	令和3年度	整理番号 (項目別)	6
支出項目	<input checked="" type="checkbox"/> 調査研究費 <input type="checkbox"/> 広聴費 <input type="checkbox"/> 資料作成費 <input type="checkbox"/> 事務所費 <input type="checkbox"/> 研修費 <input type="checkbox"/> 要請・陳情活動費 <input type="checkbox"/> 資料購入費 <input type="checkbox"/> 広報費 <input type="checkbox"/> 会議費 <input type="checkbox"/> 人件費		
実施年月日	令和3年12月14日		
支出年月日	令和4年1月31日		
支出金額	3,247 円		
支出先	内野農産(株)		
使途内容	ガソリン代		
備 考	9,742 円 × 1/3 = 3,247 円		

領収書貼付欄

(調査研究費)

領 収 証	No 099315																	
佐藤 正人 様	R4 年 1 月 31 日																	
<table style="width: 100%; border-collapse: collapse;"> <tr> <td style="width: 10%;">金額</td> <td style="width: 10%; text-align: center;">百</td> <td style="width: 10%; text-align: center;">千</td> <td style="width: 10%; text-align: center;">円</td> <td style="width: 50%; text-align: center; font-size: 1.5em;">¥ 9,742</td> </tr> </table>	金額	百	千	円	¥ 9,742	<table style="width: 100%; border-collapse: collapse;"> <tr><td>現金</td><td style="text-align: center;">☒</td></tr> <tr><td>小切手</td><td style="text-align: center;">☒</td></tr> <tr><td>手形</td><td style="text-align: center;">☒</td></tr> <tr><td>口座振込</td><td style="text-align: center;">☒</td></tr> <tr><td>相殺</td><td style="text-align: center;">☒</td></tr> <tr><td>内消費税</td><td style="text-align: center;">☒</td></tr> </table>	現金	☒	小切手	☒	手形	☒	口座振込	☒	相殺	☒	内消費税	☒
金額	百	千	円	¥ 9,742														
現金	☒																	
小切手	☒																	
手形	☒																	
口座振込	☒																	
相殺	☒																	
内消費税	☒																	
<p>但し 1/3 年分</p> <p style="text-align: center;">上記金額正に領収致しました</p> <p style="text-align: center; font-weight: bold; font-size: 1.2em;">内野農産株式会社</p> <p style="font-size: 0.8em;"> 本社 〒950-2112 新潟市西区内野町3253 TEL. 025(262)3141(代) FAX. 025(263)1485 </p> <div style="display: flex; justify-content: space-between; font-size: 0.8em;"> <div style="border: 1px solid black; padding: 2px;">収入印紙</div> <div style="font-size: 0.7em;"> 東給油所(横尾) 025(262)2322 新大前給油所 025(262)2336 緒立給油所(黒鳥) 025(377)0777 西内野給油所 025(261)5577 セルフ五十嵐中島給油所 025(261)1461 野菜直売所 025(263)3123 </div> <div style="border: 1px solid black; padding: 2px;">担当者印</div> </div>																		

20.12.600S

請 求 書

請求書No 0072-01/01

新潟市西区内野町 3 2 5 3
内野農産 株式会社



本社

TEL 025-262-3141
FAX 025-263-1485

佐藤 正人 様

セールス 0019

締切日	2021年12月31日
お支払期日	2022年1月31日

毎度お引立にあずかり誠にありがとうございます。下記の通りご請求申し上げます。
すでにお支払済でも締切日以後にご入金のもの含まれておりませんのでご了承下さい。

<単位：円>

前月ご請求額	ご入金額合計	差引繰越額	お買上額	ご請求額
30025	19472	10553	9742	20295

振込手数料はお客様負担にてお願い致します

月間ご使用量 (L)

お買上額内訳

ハイオク	レギュラー	軽油	灯油	オイル	商品代	消費税	軽油税
5400					8856	886	

お取引明細

月日	車番	給油店名	領票番号	商品名	数量	単価	金額
12/2		内野東SS	4007	現金入金			19472
12/14		内野東SS	6218	ハイオクガソリン	54	164	8856
				※※ 車番 小計 ※※			8856
				消費税			886
				※※ 車番 合計 ※※			9742
				※※※ 小計 ※※※			8856
				消費税			886
				※※※ 合計 ※※※			9742
				消費税10%対象 内消費税			9742 886

(税区分欄) : # 非課税商品 (消費税の非対象商品です.)
* 内税商品 (金額に消費税が含まれています.)
弊社使用欄 FP2 001 (15004) 0081591

12 1
20220105

支出伝票

会 派 名	翔政会	議員名	佐藤正人
支 出 年 度	令和3年度	整理番号 (項目別)	7
支 出 項 目	<input checked="" type="checkbox"/> 調査研究費 <input type="checkbox"/> 広聴費 <input type="checkbox"/> 資料作成費 <input type="checkbox"/> 事務所費 <input type="checkbox"/> 研修費 <input type="checkbox"/> 要請・陳情活動費 <input type="checkbox"/> 資料購入費 <input type="checkbox"/> 広報費 <input type="checkbox"/> 会議費 <input type="checkbox"/> 人件費		
実施年月日	令和4年1月15日		
支出年月日	令和4年2月28日		
支 出 金 額	3,458 円		
支 出 先	内野農産(株)		
使 途 内 容	ガソリン代		
備 考	10,375 円 × 1/3 = 3,458 円		

領収書貼付欄

(調査研究費)

領 収 証		No 100513																				
佐藤正人 様		R4年2月28日																				
金額	<table border="1" style="width: 100%; border-collapse: collapse;"> <tr> <td style="width: 10%;"></td> <td style="width: 10%;"></td> <td style="width: 10%;"></td> <td style="width: 10%;"></td> <td style="width: 10%;"></td> <td style="width: 10%;"></td> <td style="width: 10%;"></td> <td style="width: 10%;"></td> <td style="width: 10%;"></td> <td style="width: 10%;"></td> </tr> <tr> <td></td> <td></td> <td></td> <td></td> <td></td> <td></td> <td></td> <td></td> <td></td> <td></td> </tr> </table>																					
但し 1月末まで																						
上記金額正に領収致しました																						
内野農産株式会社 本社 〒950-2112 新潟市西区内野町3253 TEL. 025(262)3141(代) FAX. 025(263)1485																						
収入 印紙	<table border="1" style="width: 100%; border-collapse: collapse;"> <tr> <td style="width: 20%;">東給油所(横尾)</td> <td style="width: 80%;">025(263)1485</td> </tr> <tr> <td>新大前給油所</td> <td>025(262)2336</td> </tr> <tr> <td>緒立給油所(黒鳥)</td> <td>025(377)0777</td> </tr> <tr> <td>西内野給油所</td> <td>025(261)5577</td> </tr> <tr> <td>セルフ五十嵐中島給油所</td> <td>025(261)1461</td> </tr> <tr> <td>野菜直売所</td> <td>025(263)3123</td> </tr> </table>	東給油所(横尾)	025(263)1485	新大前給油所	025(262)2336	緒立給油所(黒鳥)	025(377)0777	西内野給油所	025(261)5577	セルフ五十嵐中島給油所	025(261)1461	野菜直売所	025(263)3123	担当者印								
東給油所(横尾)	025(263)1485																					
新大前給油所	025(262)2336																					
緒立給油所(黒鳥)	025(377)0777																					
西内野給油所	025(261)5577																					
セルフ五十嵐中島給油所	025(261)1461																					
野菜直売所	025(263)3123																					

請求書

請求書No. 0076-01/01

新潟市西区内野町3253
内野農産株式会社

本社

TEL 025-262-3141
FAX 025-263-1485

セールス 0019

佐藤 正人 様

締切日	2022年 1月 31日
お支払期日	2022年 2月 28日

毎度お引立にあずかり誠にありがとうございます。下記の通りご請求申し上げます。
すでにお支払済でも締切日以後にご入金のもの含まれておりませんのでご了承下さい。

<単位：円>

前月ご請求額	ご入金額合計	差引繰越額	お買上額	ご請求額
20295	20295		10375	10375

振込手数料はお客様負担にてお願い致します

月間ご使用量 (0)

お買上額内訳

ハイオク	レギュラー	軽油	灯油	オイル
5751				

商品代	消費税	軽油税
9432	943	

お取引明細

月日	車番	給油店名	伝票番号	商 品 名	単 位	数 量	単 価	金 額
1/31		本社		現金 入金				10553
1/31		本社		現金 入金				9742
1/15		内野東SS	3597	ハイオクガソリン		5751	164	9432
				※※ 車番 小計 ※※				9432
				消 費 税				943
				※※ 車番 合計 ※※				10375
				※※※ 小 計 ※※※				9432
				消 費 税				943
				※※※ 合 計 ※※※				10375
				消費税10%対象				10375
				内消費税				943

(税区分欄) : # 非課税商品 (消費税の非対象商品です。)

* 内税商品 (金額に消費税が含まれています。)

弊社使用欄 FP2 001 (15004) 0081591

12 1
20220202

支出伝票

会 派 名	翔政会	議員名	佐藤正人
支 出 年 度	令和3年度	整理番号 (項目別)	8
支 出 項 目	<input checked="" type="checkbox"/> 調査研究費 <input type="checkbox"/> 広聴費 <input type="checkbox"/> 資料作成費 <input type="checkbox"/> 事務所費 <input type="checkbox"/> 研修費 <input type="checkbox"/> 要請・陳情活動費 <input type="checkbox"/> 資料購入費 <input type="checkbox"/> 広報費 <input type="checkbox"/> 会議費 <input type="checkbox"/> 人件費		
実施年月日	令和3年4月1日 から 令和4年3月31日		
支出年月日	令和4年3月31日		
支 出 金 額	2,167 円		
支 出 先	新潟市議会市政調査会		
使 途 内 容	令和3年度新潟市議会市政調査会会費		
備 考	研修会開催経費		
領収書貼付欄		(調査研究費)	
<p style="font-size: 1.2em; margin: 0;">領 収 書</p> <p style="margin: 5px 0;">翔政会 佐藤 正人 様</p> <p style="font-size: 1.1em; margin: 10px 0;">金 2, 1 6 7 円 也</p> <p style="margin: 10px 0;">ただし、令和3年度新潟市議会市政調査会会費（研修会開催経費）として、 上記金額を領収いたしました。</p> <p style="text-align: right; margin: 10px 0;">令和4年3月31日</p> <p style="text-align: right; margin: 5px 0;">新潟市議会市政調査会 会長 古 泉 幸</p> <div style="text-align: right; margin-top: 5px;">  </div>			

※領収書及び内容を証する書類を添付してください。
備考欄には按分率等を記入してください。

支出伝票

会派名	翔政会	議員名	佐藤正人
支出年度	令和3年度	整理番号 (項目別)	9
支出項目	<input checked="" type="checkbox"/> 調査研究費 <input type="checkbox"/> 広聴費 <input type="checkbox"/> 資料作成費 <input type="checkbox"/> 事務所費 <input type="checkbox"/> 研修費 <input type="checkbox"/> 要請・陳情活動費 <input type="checkbox"/> 資料購入費 <input type="checkbox"/> 広報費 <input type="checkbox"/> 会議費 <input type="checkbox"/> 人件費		
実施年月日	令和4年2月23日		
支出年月日	令和4年3月31日		
支出金額	3,594 円		
支出先	内野農産(株)		
使途内容	ガソリン代		
備考	10,784 円 × 1/3 = 3,594 円		
領収書貼付欄		(調査研究費)	

領 収 証

№ 100515

佐藤 正人 様

R 4 年 3 月 31 日

金額	<table style="border-collapse: collapse;"> <tr> <td style="border: 1px solid black; width: 20px; height: 20px;"></td> <td style="border: 1px solid black; width: 20px; height: 20px;"></td> <td style="border: 1px solid black; width: 20px; height: 20px; text-align: center;">百</td> <td style="border: 1px solid black; width: 20px; height: 20px; text-align: center;">千</td> <td style="border: 1px solid black; width: 20px; height: 20px; text-align: center;">円</td> </tr> <tr> <td style="text-align: center;">¥</td> <td style="font-size: 2em;">10</td> <td style="font-size: 2em;">784</td> <td></td> <td></td> </tr> </table>			百	千	円	¥	10	784		
		百	千	円							
¥	10	784									

但し 2月分

上記金額正に領収致しました

内野農産株式会社

本社 〒950-2112 新潟市西区内野町3253
 TEL. 025 (262) 3141 (代)
 FAX. 025 (263) 1485

<div style="border: 1px solid black; padding: 5px; width: fit-content;">収入 印紙</div>	<table style="width: 100%; border-collapse: collapse;"> <tr> <td style="width: 30%;">東給油所(横尾)</td> <td style="width: 70%;">0 [redacted]</td> </tr> <tr> <td>新大前給油所</td> <td>025(262)2336</td> </tr> <tr> <td>緒立給油所(黒鳥)</td> <td>025(377)0777</td> </tr> <tr> <td>西内野給油所</td> <td>025(261)5577</td> </tr> <tr> <td>セル7五十嵐中島給油所</td> <td>025(261)1461</td> </tr> <tr> <td>野菜直売所</td> <td>025(263)3123</td> </tr> </table> <div style="text-align: right; margin-top: 10px;"> <div style="border: 1px solid black; padding: 5px; display: inline-block;">担当者印</div> </div>	東給油所(横尾)	0 [redacted]	新大前給油所	025(262)2336	緒立給油所(黒鳥)	025(377)0777	西内野給油所	025(261)5577	セル7五十嵐中島給油所	025(261)1461	野菜直売所	025(263)3123
東給油所(横尾)	0 [redacted]												
新大前給油所	025(262)2336												
緒立給油所(黒鳥)	025(377)0777												
西内野給油所	025(261)5577												
セル7五十嵐中島給油所	025(261)1461												
野菜直売所	025(263)3123												

請求書

請求書No.0071-01/01

〒

新潟市西区内野町3253
内野農産株式会社

本社

TEL 025-262-3141
FAX 025-263-1485

佐藤 正人 様

セールス 0019

締切日	2022年 2月 28日
お支払期日	2022年 3月 31日

毎度お引立にあずかり誠にありがとうございます。下記の通りご請求申し上げます。
すでにお支払済でも締切日以後にご入金のものとは含まれておりませんのでご了承下さい。

<単位:円>

前月ご請求額	ご入金金額合計	差引繰越額	お買上額	ご請求額
10375		10375	10784	21159

振込手数料はおお客様負担にてお願い致します

月間ご使用量 (ℓ)

お買上額内訳

ハイオク	レギュラー	軽油	灯油	オイル
5700				

商品代	消費税	軽油税
9804	980	

お取引明細

月日	車番	給油店名	伝票番号	商品名	数量	単価	金額
2/23		内野東SS	2311	ハイオクガソリン	57	172	9804
				※※ 車番 小計 ※※			9804
				消費 税			980
				※※ 車番 合計 ※※			10784
				※※※ 小 計 ※※※			9804
				消費 税			980
				※※※ 合 計 ※※※			10784
							消費税10%対象 内消費税
							10784
							980

(税区分欄) : # 非課税商品 (消費税の非対象商品です。)
* 内税商品 (金額に消費税が含まれています。)
弊社使用欄 FP2 001 (15004) 0081591

12 1
20220302

支出伝票

会 派 名	翔政会	議員名	佐藤正人
支出年度	令和3年度	整理番号 (項目別)	10
支出項目	<input checked="" type="checkbox"/> 調査研究費 <input type="checkbox"/> 広聴費 <input type="checkbox"/> 資料作成費 <input type="checkbox"/> 事務所費 <input type="checkbox"/> 研修費 <input type="checkbox"/> 要請・陳情活動費 <input type="checkbox"/> 資料購入費 <input type="checkbox"/> 広報費 <input type="checkbox"/> 会議費 <input type="checkbox"/> 人件費		
実施年月日	令和4年3月29日 から 令和4年3月30日		
支出年月日	令和4年4月28日		
支出金額	42,300 円		
支 出 先	新潟交通㈱		
使 途 内 容	行政視察(佐渡市)		
備 考	[REDACTED] 除く		
領収書貼付欄		(調査研究費)	
<div style="display: flex; justify-content: space-between; align-items: center;"> <div style="text-align: center;"> <p style="font-size: 1.5em; margin: 0;">領 収 証</p> <p style="font-size: 1.2em; margin: 5px 0;">佐藤正人</p> <p style="margin: 0;">様</p> </div> <div style="text-align: right;"> <p style="margin: 0;">No. 264517</p> </div> </div> <div style="margin: 10px 0;"> <p style="font-size: 1.5em; margin: 0;">★ ￥ 44,800 -</p> </div> <div style="display: flex; justify-content: space-between; align-items: flex-start;"> <div style="width: 40%;"> <p>内 訳</p> <p>現金 _____</p> <p>小切手 _____ /</p> <p>手 形 _____ /</p> <p>消費税額等(%) _____</p> <p style="font-size: 0.8em;">コクヨ ウケ-98</p> </div> <div style="width: 50%;"> <p style="margin: 0;">但 3/29-30 佐渡視察代金と17</p> <p style="margin: 0;">R4年4月28日 上記正に領収いたしました</p> <div style="border: 1px dashed black; padding: 5px; width: fit-content; margin: 5px auto;"> <p style="font-size: 0.8em; margin: 0;">収入印紙</p> </div> <div style="margin-top: 10px;"> <p style="font-weight: bold; margin: 0;">新潟交通株式会社</p> <p style="margin: 0;">旅行販売部</p> <p style="font-size: 0.8em; margin: 0;">〒950-0892 新潟市 [REDACTED]</p> <p style="font-size: 0.8em; margin: 0;">TEL 025-271-6266</p> <p style="font-size: 0.8em; margin: 0;">FAX 025-271-6314</p> <p style="font-weight: bold; margin: 0;">販売企画課販売推進係</p> </div> </div> </div>			

※領収書及び内容を証する書類を添付してください。
備考欄には按分率等を記入してください。

翔政会 様

2022年3月29日～30日

佐渡1泊

8名様

新潟交通株式会社
旅行部 旅行販売1課
Tel [REDACTED]
担当 [REDACTED]

ご旅行費用明細書

基本費用	単価	数量	金額	摘要
貸切バス代金(2日間)	149,040	1	149,040	
ジェットfoil代金	6,900	8	55,200	佐渡汽船
フェリー代金	4,870	8	38,960	佐渡汽船
宿泊代金	10,000	8	80,000	たびのホテル
西三川ゴールドパーク	1,000	8	8,000	
佐渡金山	900	8	7,200	
小計			338,400	
その他費用	単価	数量	金額	摘要
[REDACTED]				
合計金額			358,400	
				一人あたり
合計金額			¥358,400	¥44,800

※このたびはご用命をいただきまことにありがとうございます。
上記のとおりご請求させていただきます。何卒宜しくお願い致します。

◆振込先

新潟交通株式会社販売推進係

令和4年3月29日(火)～30日(水) 翔政会 行政視察日程

月 日	行 程
<p>3月29日 (火)</p>	<p>新潟港発 ⇒ ジェットfoil ⇒ 両津港着 (新潟交通貸切バス) 7:55 9:02 Tel: 0259-57-5131 ⇒ あいぼーと佐渡 9:30</p> <p>① 広域連携による観光誘客の取り組みについて 9:30～11:00 (説明・意見交換)</p> <p>あいぼーと佐渡 ⇒ 佐和田行政サービスコーナー (佐渡市議会事務局) 11:00 (道中で昼食) 13:00</p> <p>② 拉致被害者に対する対応について 13:30～15:00 (説明・現地視察 (新穂～国府川～真野渡))</p> <p>③ 世界文化遺産登録の取り組みについて (広域観光連携の取り組みについて) 15:30～16:30 (現地視察 (西三川ゴールドパーク))</p> <p>西三川ゴールドパーク ⇒ 宿泊先 16:30 17:00</p>
<p>3月30日 (水)</p>	<p>宿泊先 ⇒ きらりうむ佐渡 8:30 9:00</p> <p>③ 世界文化遺産登録への取り組みについて 9:00～11:30 (説明・現地視察 (きらりうむ佐渡～金山))</p> <p>きらりうむ佐渡 ⇒ 両津港発 ⇒ フェリー ⇒ 新潟港着 11:30 12:40 15:10</p>

参加者：8名

視 察 (出 張) 報 告 書

令和4年3月31日

新潟市議会議長 様

氏 名 佐藤 正人



下記のとおり、視察(出張)が終了したので報告します。

視 察 議 員	金子益夫、佐藤幸雄、佐藤豊美、平松洋一、小野清一郎、佐藤正人、荒井宏幸、林龍太郎
期 間	令和 4 年 3 月 29 日 (火) ~ 令和 4 年 3 月 30 日 (水)
視 察 先	佐渡市
視 察 用 務	(1) 広域連携による観光誘客の取り組み (2) 拉致被害者に対する取り組み (3) 世界文化遺産登録の取り組み
視察先面会者	別紙のとおり
概要及び所見	<p>調査事項1 広域連携による観光誘客の取り組み</p> <p>佐渡ヶ島全体には、400年以上も継続した金銀山等の歴史的遺産、また能や鬼太鼓等の長い伝統文化や歴史、自然環境においても空を舞う朱鷺や海中のブダイ等の生物などの観光資源が豊富にあることを再認識しました。こうした資源を広く全国へPRするだけでなく、玄関口たる本市との連携をさらに深め、観光誘客の仕組みづくりを進めることが今後の課題と感じました。</p> <p>調査事項2 拉致被害者に対する取り組み</p> <p>本市では、横田めぐみさんが北朝鮮に拉致され、佐渡市において行方不明となった本市出身の大澤孝司さんは特定失踪者とされています。</p> <p>新潟県内には、まだ数件の未解決の拉致被害者問題がある為、県内の議員団が行政と一丸となって政府への早期解決を、改めて強い働きかけの重要性を再認識しました。</p>

調査事項3 世界文化遺産登録への取り組み

本年日本政府は、ユネスコへの世界文化遺産への申請を見送る方向でいたが、花角県知事らの強い要望で何とか土俵に乗せることが出来ました。この勢いを落とすことなく新潟県全体で遺産登録に向けて、力を合わせていく事を再認識しました。そして遺産登録後の観光人口の増大を、玄関口である新潟市の観光人口の増大につなげる施策を進めることが重要と感じました。

佐渡市行政視察報告書

【視察日程】令和4年3月29日(火)～3月30日(水)

【視察地】佐渡市

- 【調査事項】
1. 広域連携による観光誘客の取り組み
 2. 拉致被害者に対する取り組み
 3. 世界文化遺産登録への取り組み

【面会者】

1. 佐渡市観光振興課 課長 中川 裕二 氏

同 課長補佐 遠藤 隆行 氏

同 交流イベント推進室 室長 齋藤 博文 氏

同 主事 番場 柁哉 氏

2. 佐渡市総務課 課長 中川 宏 氏

同 拉致被害者対策係長 佐々木 美幸 氏

3. 佐渡市世界遺産推進課 世界遺産保存係 係長 宇佐美 亮 氏

佐渡西三川ゴールドパーク 営業係 XXXXXXXXXX 氏

調査事項 1. 広域連携による観光誘客の取り組み (3月29日)

〈視察目的〉

新型コロナウイルス感染症の影響で、日本全国で観光客数が減少している。新潟県も例外ではないが、今後、人流抑制が緩和されると、新潟駅や新潟空港から多くの方が、佐渡を目指して新潟入りすることが見込まれる。

本市は佐渡の玄関口として、来訪者を一番にお迎えする立場にあり、佐渡市の取り組みと本市の取り組みを組み合わせることで広域で観光客を取り組む仕組みづくりをすることが重要であることから、佐渡市の取り組みを視察した。

〈概 要〉

1. 佐渡市の現状は

○過疎化や高齢化が進行している

・人口：51,910人(令和3年12月末)

※毎年1,000人程度減少している

・高齢化率：41.6%(令和3年9月末) ※全国28.8%

○地域産業が低迷している

・市内総生産：平成16年 2,238億円→平成29年 1,678億円

※560億円の減

○一方で、豊富な観光資源がある

- ・世界文化遺産へ・・・「佐渡島の金山」国内推薦決定
- ・世界農業遺産（GIAHS）・・・小倉地区の棚田（千枚田）
- ・世界ジオパークへ・・・佐渡小木海岸・神子岩（日本地質百選）
- ・歴史伝統文化・・・鬼太鼓、妙宣寺（日蓮宗佐渡三本山の一つ。日光東照宮の塔を模した県内唯一の五重塔がある。）
- ・豊かな自然・・・杉の巨木群（神秘の大自然）、カンゾウ（大野亀に群生するトビシマカンゾウは絶景）、コブダイ
- ・国の天然記念物トキの野生復帰

2. 佐渡金銀山について

○相川金銀山：戦国時代末～ 金・銀・銅 を採取していた

○鶴子銀山：戦国時代～ 銀・銅 を採取していた

○西三川砂金山：平安時代末～ 砂金 を採取していた

上記三山も含め、佐渡には多くの金銀山、砂金山、銀山、鉛山が分布している。

代表格の相川金銀山は、16世紀末から400年間稼働した日本最大の金銀山である。江戸時代の初めから、幕府直轄の鉱山として世界最先端の技術が導入され、平成元年（1989）の休山までに、金78t（1位九州に次ぐ）、銀2,330t（日本一）、銅5,411tを産出した。

「道遊の割戸」は、江戸時代初期に、その頂部を人の手で掘り進めた露頭掘り跡で、山を斧で2つに割ったように見える姿は佐渡金銀山の象徴となっている。

3. 佐渡で人気の観光スポットは

○構成資産に付随する近代化遺跡

- ・北沢浮遊選鉱場跡・・・日本で最初に金銀鉱石に浮遊選鉱法を採用し、1936年に工場建設に着手、その後大増産計画に伴う設計変更を経て完成。鉱石処理量は、1ヶ月5万トン以上に達し、その設備規模は「東洋一」とうたわれた。
- ・佐渡奉行所・・・佐渡奉行所には、佐渡一国の行政と金銀山の管理を行う機能の他、金や銀を選鉱・製錬する工場（寄勝場）、奉行の住居（御陣屋）があった。現在の建物は復元したもので、建物内の見学ができる。
- ・大間港・・・1892年に完成した鉱山専用の港。金銀などの鉱物の搬出や石炭など生産に必要な物資の搬入用として整備され、コンクリート普及以前に利用されていた、たたき工法の護岸やクレーン台座、トラス橋が現存している。
- ・大立堅抗・・・1877年ドイツ人技術者の指導で開削された貴金属鉱山では日本最初の西洋式堅抗（垂直坑道）。1989年まで使用された鉄骨製檣、捲揚機、コンプレッサーなどが現存している。

○佐渡相川の鉱山及び相川町を中心に発展した町並み

- ・相川京町通り・・・金銀山が盛んだった頃の繁華街で、相川金銀山と佐渡奉行所を結んだ当時のメインストリート。
- ・時鐘楼・・・江戸時代に時を告げていた鐘楼は、旧相川裁判所のレンガ塀の通りと共に歴史情緒を感じる。

○廻船業による町民文化のモデル地区

- ・宿根木伝統的建造物群保存地区・・・北前船で栄えた色褪せない歴史と文化を感じるノスタルジックな町。往時の栄華を知る公開民家「清九郎」や船大工が建造した公開民家「三角家」が有名。

○佐渡金銀山のサイドストーリー

- ・岩首・・・世界農業遺産に認定されている絶景の昇竜棚田。
- ・白山丸・・・北前船を復元して展示している。
- ・弁慶のはさみ岩・・・合格祈願にも人気（絶対落ちない）。

4. 世界遺産登録による来訪者の推移から見えることは・・・

来訪者数の推移を分析すると、A・B・Cのタイプに分けて考えられ、そこから以下の点に着目している。

○タイプA

<特徴> 登録により急増

<主な事例> 屋久島、白川郷

<着眼点> 来訪者数増加によるオーバーツーリズムに伴う弊害が発生したが、予約制の導入により来訪者数をコントロールしている。遺産保存費等へ協力金の充当もおこなっている。美しい自然と文化が共存する景観は人を魅了してやまない。

佐渡市が目標とするタイプである。

○タイプB

<特徴> 概ね堅調に推移

<主な事例> 原爆ドーム、日光の社寺

<着眼点> 世界文化遺産以外にも有名な観光資源が存在している地域の「面」としての魅力を発信している。

○タイプC

<特徴> 登録後に減少

<主な事例> 石見銀山、富岡製糸場

<着眼点> 世界文化遺産登録直後は爆発的に来訪者が伸びたが、その後は年々減少の一途をたどっている。

対策として、世界文化遺産以外の地域資源の魅力発信や、一見するだけでは分かりにくい世界文化遺産の価値に関する丁寧な説明などを行っている。

5. 観光としての課題

- ① 県内の魅力をどのように磨き上げるのか
- ② 広域連携の展開

以上、2点がポイントになっている。

特に②においては、新潟市との連携は欠かせない。

また、離島ゆえに島内へ運べる人数、泊まれる人数にも制限（限界）がある。
具体的な人数としては、

【航路】新潟～両津は、1日あたり約8,000人

（カーフェリー5往復、ジェットfoil5往復にて）

直江津～小木は、1日あたり約500人

（ジェットfoil2往復にて）

【宿泊】島内の宿泊人数は、1日あたり約3,500人

（宿泊施設は約150軒、部屋数は約1,800室、1部屋2名利用）

世界文化遺産登録後は、国内外から多くの観光客が訪れ佐渡島内だけでは宿泊者に対応しきれないと思われる。

ここで、新潟港佐渡汽船ターミナルがある新潟市が、宿泊者の受け皿としての役割を果たすことになる。

6. 新潟市・佐渡市 連携の主な取り組み

○これまでの取り組み

・平成20（2008）年8月1日 新潟市・佐渡市誘客連携協定 締結

- (1) 首都圏、全国主要都市、海外へ向けた共同誘客活動
- (2) 両市への誘客を図るための旅行商品の開発
- (3) 両市の観光協会や交通事業者などを含めた誘客の体制づくり
- (4) 両市の観光案内所における相互案内の強化
- (5) その他両市が必要と認める事項

・平成22（2010）年～ トキめき佐渡・にいがた観光圏

- (1) 二次交通の充実事業（JR-EAST PASS利用者限定チケット「SAD O-NIIGATA PASS」の販売）
- (2) インバウンド向け滞在プログラム開発のためのモニターツアー実施
- (3) マーケティング調査事業

○今後の取り組み

・令和4年度～新潟市・佐渡市誘客連携協定のリニューアル

(1) 両市における滞在時間の延長

(佐渡市に宿泊できなくても、新潟市に宿泊してもらうPR、など)

(2) お互いの広報誌やホームページなどに情報を発信

(例えば、新潟市の広報誌に「新潟市民向け 佐渡金山 応援キャンペーン」を掲載する、など)

・令和4(2022)年9月～11月

JR東日本「新潟市・佐渡市重点販売地域」の展開

予算2,000万円を3者で出し合う

(JR東日本1000万円、新潟市500万円、佐渡市500万円)

デスティネーションキャンペーンのような盛り上がり期待が高まる

(1) モデルコース、旅行商品造成

(2) 駅構内、車内にポスター掲示など、広告宣伝

(3) セレモニーなどイベント開催

7. 世界遺産登録までの最短の流れ

佐渡の場合、以下のようなスケジュールで進んでいる。

○暫定一覧表記載

「金を中心とする佐渡鉱山の遺産群」の名称で、

ユネスコ世界遺産暫定一覧表に記載

[佐渡=H22(2010)年]

↓

○推薦書作成

新潟県と佐渡市が共同で原案「佐渡島の金山」を作成

[佐渡=H25(2013)年3月～R3(2021)年3月]

↓

○推薦書提出

国がユネスコ世界遺産センターに提出

(1国の推薦件数は文化・自然合わせて1件)

↓

○現地調査

ユネスコからの依頼により、イコモス(国際記念物遺跡会議)が専門的な見地から現地調査

[佐渡=R4(2022)年 秋頃]

↓

○世界遺産登録

イコモス勧告に基づき、ユネスコ世界遺産委員会で
登録の可否を審議・決定

[佐渡=R5(2023)年6月頃]

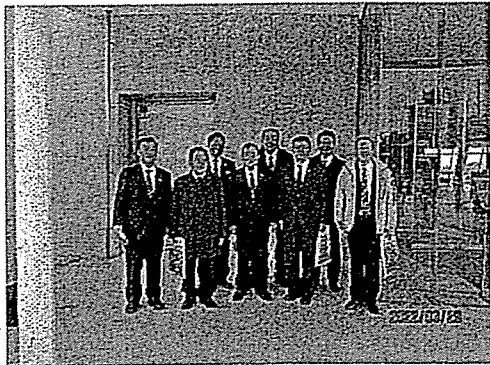

▲ あいぼーと佐渡にて

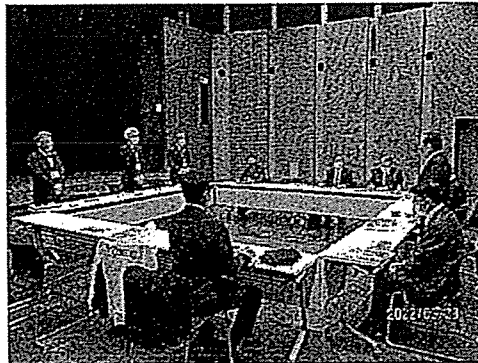

▲ 観光振興課との意見交換

調査事項 2. 拉致被害者に対する取り組み (3月29日)

《視察目的》

昭和53年8月12日夕方、曾我ミヨシさんひとみさん母娘は現在の佐渡市四日町地内において、北朝鮮による拉致被害に遭った。時は巡り、平成14年9月における第一回日朝首脳会談において、北朝鮮は長年にわたり否定していた日本人の拉致を初めて認めて謝罪し、同年10月15日佐渡市出身の曾我ひとみさんは帰国を果たした。(母ミヨシさんは未だ安否が確認できていない) 曾我ひとみさんが、帰国を果たしてから本年度20年が経過した。本市においても、当時、寄居中学1年生であった横田めぐみさんが北朝鮮に拉致され、佐渡市において行方不明となった本市出身の大澤孝司さんは、拉致の疑いのある「特定失踪者」とされている。

拉致問題の早期解決のため、今後の連携などを想定し、拉致問題解決に対する佐渡市としての取り組みを視察した。

《概 要》

1. 根拠となる法令並びに基本的事項

拉致被害者等生活相談委託要綱を根拠とし、「帰国拉致被害者等自立、社会適応事業」に基づき、帰国被害者及びその家族に対し地域社会に馴染むための学習や日本語の習得、行事等を通じた地域との交流を行い帰国被害者の自立社会適応を図る。(国から佐渡市への委託事業)

2. 曾我ひとみさんの支援として

ア. 体制等の整備

- H14.10 真野町住民課帰国家族支援室を設置
- 同 曾我さん母娘を救う会の設立
- 同 生活相談を行うための生活相談員を雇用
- H15.9 自立支援カリキュラムを策定
- H16.3 佐渡市企画情報課帰国家族支援室設置
- H18.4 佐渡市市民課拉致被害者対策課係設置
- H20.4 佐渡市総務課拉致被害者対策係設置 現在に至る

イ. 曾我ひとみさんが生活をおくるための支援

- H18.1 ホームヘルパー研修
- 同.4 准看護師免許証を再交付
- 同.8 普通自動車免許を取得
- 同 8~9 市内医療施設にて実習

就業 H15.10 真野町保健衛生指導員(嘱託)

・ H19.4 佐渡市役所採用

住居 H14.10 一般住宅借家

・ H15.5 真野町町営住宅入居

・ H18.12 リフォーム完了につき実家へ

ウ. 社会参加と体験研修

・ H18.3 家族で社会体験研修旅行へ

3. ご家族への支援として

・ H16.7 に帰国され、同 12 に佐渡へ帰郷

ア. 地域社会に馴染むための学習

イ. 日本語の学習

ウ. 生活をおくるための支援

エ. 社会参加と体験研修

オ. 地域住民との交流

4. 拉致問題解決に向けた佐渡市の取り組み

- ・ 民間団体である「曾我さん母娘を救う会」と連携して、拉致被害者救出の署名活動に協力をしている
- ・ 曾我ひとみさんが講師となって佐渡市内の小中学校での取り組みである「家族に対する想いを共に考える会」を開催するにあたり、学校への連絡や日程調整をおこなっている
- ・ 北朝鮮人権侵害問題啓発週間(12/10~12/16)の時には、署名活動とあわせ拉致被害者救出を願う懸垂幕を設置している
- ・ 5人の拉致被害者が帰国後、拉致被害者関係市(福井県小浜市、柏崎市、佐渡市)の市長が集まり、年1回の情報交換を行っている。令和3年度はコロナ対応で、リモート開催となった

5. 現地視察(拉致現場)

曾我さん母娘が拉致された現場を案内していただいた。

買い物をした商店から大通りを少し蛇行気味に真っ直ぐ歩き、自宅まであと数十メートルのところ、袋を被せられ連れ去られたのではないかと話しを伺う。真野湾に注ぐ国府川の河原より小型のボートのようなものに乗せられて国府川河口(真野湾)に出て、今度は船に乗り換えさせられ北朝鮮に向かったものと推察される。現在は護岸整備され川の両岸に堤防が築かれているが、当時はまだ平地であり容易に岸へたどり着くことが出来たらしい。現場付近は家が建ち並び、玄関の前庭を通らなければ通りの裏側に行けないのであるが、その中でも家と家が背中合わせに建っている間を抜けて行ったのではないかと推察されてい

る。夕方の早い時間帯で辺りはまだそれほど暗くなっていない中での犯行に対し、大胆であると同時に用意周到に計画された犯行であったことが窺える。

▼ 現在の国府川河口

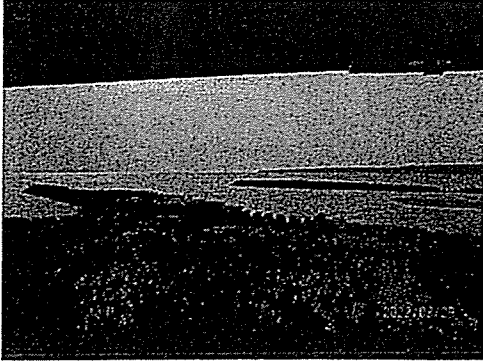

▼ 拉致問題への取組みについて伺う

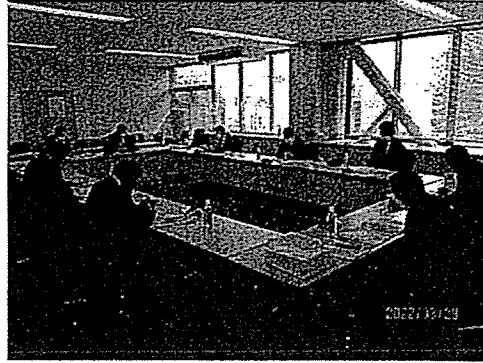

調査事項 3. 世界文化遺産登録への取り組み (3月29日、30日)

《視察目的》

広域連携による観光誘客に取り組むにあたり、「佐渡島の金山」の今後の世界文化遺産登録が持つ影響力は大きい。特にコロナ禍で全国的に観光客数が減少している中で、「佐渡島の金山」は今後、観光客を引き寄せる大きな可能性を秘めている。

佐渡市の世界文化遺産登録への取り組みを視察することで、観光や立地からも関りの深い本市が登録の一助となれるよう、「佐渡島の金山」への理解を深める事を目的とする。

《概要》

1. はじめに

・佐渡島で金銀が生産された背景について

- ① 佐渡島には豊富な金銀鉱床(堆積砂金鉱床・熱水性鉱脈鉱床)があった。
- ② 火山活動が生んだものは金銀鉱床だけではなく、多様な石材ももたらした(→用途に応じて石製品を使い分け)。

・登録が予定される構成資産

- ① 相川鶴子金銀山(相川金銀山跡と鶴子銀山跡にて)
- ② 西三川砂金山

2. 取組みの経緯と概要

・世界文化遺産登録の基準について

顕著な普遍的価値の証明(※後述)が必要

- ① 登録の為の評価基準(i~iv)の適合
- ② 資産の完全性と真正性の証明
- ③ 資産が保護と管理の適正に適合

・これまでの経緯

- ① 平成9年度 佐渡金銀山を世界遺産にとの機運高まる
- ② 平成16年度 佐渡市誕生。佐渡金銀山室設置。
- ③ 平成22年度 「金を中心とする佐渡鉱山の遺産群」として暫定リスト掲載
- ④ 平成27年度～ 4回にわたり国内推薦候補見送り

・登録に向けた佐渡市の取組み

- ① 佐渡金銀山に関係する文化財の「調査」
- ② 佐渡金銀山に関係する文化財の「保存」に向けた整備や修理
- ③ 価値を伝え、守るための「活用」に向けた整備や活動

3. これまでの主な成果

- ・各種調査の展開

[分布調査・測量調査]

・各鉱山遺跡 ・上相川地区 ・上寺町地区 ・坑道探査

↓

[発掘調査]

・鶴子銀山代官屋敷跡 ・鶴子荒町遺跡 ・金子勘三郎家（主屋）

↓

[建物調査]

・近代遺跡 ・金子勘三郎家

↓

[資料調査]

・鉱山絵画、絵巻 ・古文書 ・鉱山図面

↓

([分布調査・測量調査] へ戻る)

各調査成果を反映させながら実施している。

- ・顕著な普遍的価値

16世紀後半から19世紀半ば（戦国時代末から江戸時代）にかけて、豊かな金・鉱山の島・佐渡島において、国家の管理・運営の下、海外との技術交流が限られる中、ヨーロッパとは異なるシステムとして発展を遂げ、世界に誇る質・量の金を生産した伝統的手工業による大規模かつ長期に継続した金生産システムを示す稀有な産業遺産。

- ・顕著な普遍的価値のポイント

16世紀後半から19世紀半ばにかけての手工業による大規模な金生産システムを示す遺跡が残っているのは、「佐渡島の金山」だけである。

金生産システムは、金生産体制と金生産技術の土台の上に成り立っていた。

4. 現在の課題

- ・資産の保存・活用に向けて

(ア) 価値の顕在化と積極的な活用

(イ) 現状に応じた適切な保存措置の実施

(ウ) 来訪者が価値を理解しやすい公開活用方法や整備の検討

(エ) 関連文化財とのネットワーク化を考慮した整備

(オ) ガイダンス施設等を活かした情報提供の推進

(カ) 周辺環境との調和

(キ) 来訪者の安全対策

・歴史的建造物の保存・修理

- ① (事例1) 西三川砂金山に係る金子勘三郎住宅(主屋)の保存修理事業。
経年劣化により傷んだ屋根や構造部材の解体修理をしている。
- ② (事例2) 重要文化財「旧佐渡鉱山採鉱施設」(大立竪坑櫓)などの保存修理事業。
経年劣化により錆等で傷んだ鉄骨櫓や鉄筋コンクリートなどの修理・保存をしている。

・現地受け入れ態勢の充実

- ① 解説・誘導のサインのデザイン統一化と設置
- ② 見学ルールやマナーの設定と周知

・佐渡金銀山ガイド施設の整備

名称：佐渡金銀山ガイド施設(愛称 きらりうむ佐渡)

規模：敷地面積 3,075㎡、延床面積 1,093㎡

構造：鉄骨造(新築)、地上1階

設備：南棟・展示室、北棟・ガイドステーション、事務室、講堂

座学後、展示室に入らせてもらったが、4つのシアターでは、金銀生産の様子を多様な映像手法でわかりやすく紹介し、佐渡金銀山の世界へと誘うものである。

・環境美化活動や講演会などの活動

史跡(西三川砂金山跡)の環境美化活動や、史跡(北沢浮遊選鉱場)を活用した講演会やイベントを開催している。

5. あらたな展開、今後の取組み

・登録までのスケジュール

国審議会より昨年12月28日に答申が出され、本年2月1日にユネスコに推薦書が提出された「佐渡島の金山」の登録に向けたスケジュールは下記の通りとなる見込みである。

- ① 令和4年(2022)2月 世界遺産国内推薦候補の決定
- ② " 秋頃 イコモスによる現地審査
- ③ 令和5年(2023)夏頃 ユネスコ世界遺産委員会
⇒ 世界文化遺産登録へ!!

・未来へつなげる取組みへ

「資産を保護」していくために「整備」しながら「保存」と「活用」の両立を図っていく。

保存においては、保存修理、モニタリングを行う。

活用においては、資産価値の紹介、情報の更新、アクセスの向上を図る。

また、関連事業と連携した事業の展開、及びジオパークや世界農業遺産と連携した活動にも取り組んでいく。

6. シアター観賞

「きらりうむ佐渡」館内の展示室では、佐渡金銀山の魅力や価値を大型映像、模型、グラフィック等でわかりやすく紹介している。3つあるシアターの中から「豊穡の島 佐渡 一奉行が見た「こがねの島」一」（上映時間8分の映画）を観賞した。

内容は、江戸時代初期に本格的な開発が進められ、採掘された金や銀が徳川幕府の財政を支えていたが、この重要な管轄地を治めるために江戸から派遣されたのが、佐渡奉行であった。新奉行に任命され志をもって赴任した若き佐渡奉行は、佐渡金銀山の実情を把握すべく、着任早々に現地の視察へ向かうというもの。観覧者には、奉行と同じ目線で、大迫力の大型スクリーン（約250インチ）映像を通し、当時の様子をわかりやすく理解できるようになっていた。

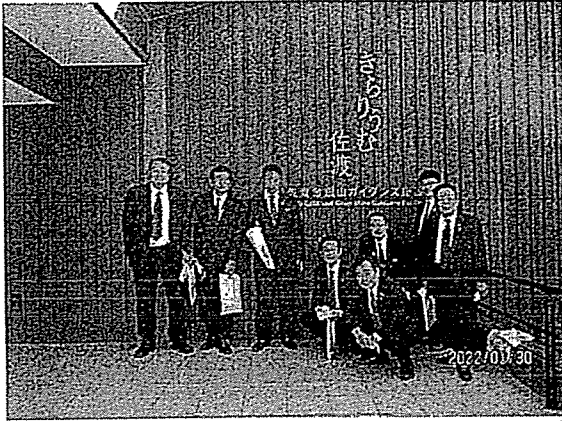

▲ きらりうむ佐渡にて

7. 現地視察

◎史跡 佐渡金山

佐渡金山は日本最大の金銀山であり、その主要金脈は8本。東西3000m、南北600m、深さは800m。金を採掘するために掘り進めた坑道は総延長400kmにも及ぶ。

今回は「宗太夫坑 江戸金山絵巻コース」を実際に歩いて回った。（「道遊坑 明治官営鉱山コース」もある。）

ここは江戸時代の手掘り坑道・採掘跡である。地中深く掘りめぐらされた坑道跡に、「佐渡金山絵巻」に描かれた採掘作業が忠実に再現されている。絵巻は鉱山の作業工程や管理の様子を奉行などへ説明するために描かれたものであり、主に江戸時代中期以降に制作されたものだが、佐渡にはこのような金銀山の様子を描いた絵巻や絵画が数多く残されている。坑道の中は暗くひんやりとしている。そこを地中深く降りていくと、水上輪と呼ばれる坑内水（坑内に沸き出てくる地下水）の汲み上げ作業や、休息所で人形が話す様子など江戸時代にタイムスリップしたかのようにリアルな様子を目にすることができる。狭い坑道の中で

背を丸めて手掘り採掘作業をする人形の様子から機械がまだ無い当時の大変さが伝わってくる。見学する我々が歩く坑道でも頭が当たりそうに低い場所も所々にあったが、奉行所の役人風の人形が、低い場所で頭に板状のものを乗せ、あごひもで固定している姿もあった。なんでもそれは偉い人が頭をぶつけて怪我でもしたら大変なことになるというので用意した物らしく、今で言うヘルメットの代わりである。また出口近くの少し広い空間で7～8体の人形が、「やわらぎ」と呼ばれる儀式を行っている様子も厳かで印象的であった。

「無宿人」についても説明があった。飢饉などで家や仕事を失ったり、親から勘当されたりして無戸籍になった人たちのことで、幕府の治安対策で捕らえられ、江戸や大阪などから約1800人が佐渡に送り込まれた。金銀山坑内に湧きだす水を汲みだす「水替」と呼ばれる重労働にあたった。重い罪を犯し島流しになった「流人」とは異なる。

鉱山の岩盤は硬く掘り進めるのが大変であり、道具もすぐに擦り減った。硬いおかげで落盤事故などは起きにくかった。発生する事故としては、酸欠、落石、水害があった。

坑道を出ると、資料室につながり、そこには金に関わる仕事を再現したジオラマや、金山で使われていた道具などの展示があり、通ってきた坑内を振り返る意味でもわかりやすい。



▲人形で再現された採掘作業の様子

◎佐渡西三川ゴールドパーク

ここは西三川砂金山の跡地に建つ体験型資料館である。

西三川砂金山は11世紀末～1872年まで稼働しており、歴史は最も古いと言われている。同じく世界文化遺産登録が予定されるもう一つの構成資産である相川鶴子金銀山の鶴子銀山は1542～1964年、相川金銀山は1596～1989年である。

12世紀末に成立したとされる「今昔物語集」には、能登の砂鉄採りが佐渡に渡り、砂金を採る説話が登場している。その場所とされる真野地区西三川で行われた砂金採りは、川の水で砂金の含まれた砂を流し、残った砂金を採取するという方法であった。

西三川砂金山では、山を掘り崩して地層の中にある砂金を含んだ土砂を水路に落とした後に堤の水を一気に流し込んで余分な土砂を洗い流す“大流し”と呼ばれる技法が用いられた。その際に必要な水を確保するため、水源から長い水路を設けて堤に大量の水をためておいた。

こうした採掘跡や水路脈が広い範囲にわたり残っており、地域住民による景観の維持形成が図られている。虎丸山は現在も掘り崩されて露出した赤い山肌を見ることができ、かつて砂金山で栄えた集落のシンボリック的存在となっている。また、石積み水路跡は、石垣の上面に平らな石を並べ、底面に水漏れ防止の粘土を貼って水を流した痕跡を見ることが出来る。このような大規模な金生産システムを示す遺跡が残っているのは、「佐渡島の金山」だけであり、世界文化遺産登録の基準になっている顕著な普遍的価値の証明のための重要なポイントとなっている。顕著な普遍的価値を証明するための金生産システムを支えた伝統的手工業にふれることができるという意味でもこの体験型資料館が提供する価値は高い。また、コロナ前は台湾や中国といった海外からの観光客も団体で訪れていたが、現在は、県内及び近県の修学旅行が団体の主力となっている。

砂利から比重の重い砂金を採りだすだけでもなかなか大変であるが、相川鶴子金銀山のように入り硬い鉱石から金銀を採取することは並々ならぬ労力である。このように現地で体験を通して歴史に触れることができる施設は貴重である。

8. おわりに

- ・世界文化遺産は登録して終わりではない。
- ・登録後、複数年に1回の割合でモニタリングの実施が求められている。
- ・登録後も構成資産を後世に保存し、継承していくために様々な取組みを継続していく必要がある。

支出伝票

会 派 名	翔政会	議員名	佐藤正人
支 出 年 度	令和3年度	整理番号 (項目別)	11
支 出 項 目	<input checked="" type="checkbox"/> 調査研究費 <input type="checkbox"/> 広聴費 <input type="checkbox"/> 資料作成費 <input type="checkbox"/> 事務所費 <input type="checkbox"/> 研修費 <input type="checkbox"/> 要請・陳情活動費 <input type="checkbox"/> 資料購入費 <input type="checkbox"/> 広報費 <input type="checkbox"/> 会議費 <input type="checkbox"/> 人件費		
実施年月日	令和4年3月24日		
支出年月日	令和4年4月30日		
支 出 金 額	3,796 円		
支 出 先	内野農産(株)		
使 途 内 容	ガソリン代		
備 考	11,389 円 × 1/3 = 3,796 円		
領収書貼付欄		(調査研究費)	

領 収 証		No 100586																		
佐藤正人 様		R4年 4月30日																		
金額	<table border="1" style="display: inline-table; border-collapse: collapse;"> <tr> <td style="width: 20px;">百</td> <td style="width: 20px;">千</td> <td style="width: 20px;">円</td> </tr> <tr> <td style="text-align: center;">¥</td> <td style="text-align: center;">1</td> <td style="text-align: center;">389</td> </tr> </table>	百	千	円	¥	1	389	<table border="1" style="width: 100%; border-collapse: collapse;"> <tr><td>現金</td><td style="text-align: center;">#</td></tr> <tr><td>小切手</td><td style="text-align: center;">#</td></tr> <tr><td>手形</td><td style="text-align: center;">#</td></tr> <tr><td>口座振込</td><td style="text-align: center;">#</td></tr> <tr><td>相殺</td><td style="text-align: center;">#</td></tr> <tr><td>内消費税</td><td style="text-align: center;">#</td></tr> </table>	現金	#	小切手	#	手形	#	口座振込	#	相殺	#	内消費税	#
百	千	円																		
¥	1	389																		
現金	#																			
小切手	#																			
手形	#																			
口座振込	#																			
相殺	#																			
内消費税	#																			
但し 3月末日分																				
上記金額正に領収致しました																				
内野農産株式会社 本社 〒950-2112 新潟市西区内野町3255 TEL. 025 (262) 3141(代) FAX. 025 (263) 1485																				
<table border="1" style="width: 50px; height: 50px; border-collapse: collapse;"> <tr><td style="text-align: center;">収 入</td></tr> <tr><td style="text-align: center;">印 紙</td></tr> </table>	収 入	印 紙	<table style="width: 100%;"> <tr> <td style="width: 50%;"> 東 給 油 所 (楨 尾) 025 (262) 4322 新 大 前 給 油 所 025 (262) 2336 緒 立 給 油 所 (黒 島) 025 (377) 0777 西 内 野 給 油 所 025 (261) 5577 セルフ五十嵐中島給油所 025 (261) 1461 野 菜 直 売 所 025 (263) 3123 </td> <td style="width: 50%; text-align: center;"> <table border="1" style="width: 50px; height: 50px; border-collapse: collapse;"> <tr><td style="text-align: center;">担 当 者 印</td></tr> </table> </td> </tr> </table>	東 給 油 所 (楨 尾) 025 (262) 4322 新 大 前 給 油 所 025 (262) 2336 緒 立 給 油 所 (黒 島) 025 (377) 0777 西 内 野 給 油 所 025 (261) 5577 セルフ五十嵐中島給油所 025 (261) 1461 野 菜 直 売 所 025 (263) 3123	<table border="1" style="width: 50px; height: 50px; border-collapse: collapse;"> <tr><td style="text-align: center;">担 当 者 印</td></tr> </table>	担 当 者 印														
収 入																				
印 紙																				
東 給 油 所 (楨 尾) 025 (262) 4322 新 大 前 給 油 所 025 (262) 2336 緒 立 給 油 所 (黒 島) 025 (377) 0777 西 内 野 給 油 所 025 (261) 5577 セルフ五十嵐中島給油所 025 (261) 1461 野 菜 直 売 所 025 (263) 3123	<table border="1" style="width: 50px; height: 50px; border-collapse: collapse;"> <tr><td style="text-align: center;">担 当 者 印</td></tr> </table>	担 当 者 印																		
担 当 者 印																				

請 求 書

請求書No.0070-01/01

〒

新潟市西区内野町3253
内野農産 株式会社

本社

TEL 025-262-3141
FAX 025-263-1485

佐藤 正人 様

セールス 0019

締切日	2022年 3月 31日
お支払期日	2022年 4月 30日

毎度お引立にあずかり誠にありがとうございます。下記の通りご請求申し上げます。
すでにお支払済でも締切日以後にご入金のものはありませんのでご了承下さい。

<単位：円>

前月ご請求額	ご入金額合計	差引繰越額	お買上額	ご請求額
21159		21159	11389	32548

振込手数料はお客様負担にてお願い致します

月間ご使用量 (ℓ)

お買上額内訳

ハイオク	レギュラー	軽油	灯油	オイル
6020				

商品代	消費税	軽油税
10354	1035	

お取引明細

月日	車番	給油店名	仮振替号	商 品 名	数量	単 価	金 額
3/24		内野東SS	7353	ハイオクガソリン	602	172	10354
				※※ 車番 小計 ※※			10354
				消 費 税			1035
				※※ 車番 合計 ※※			11389
				※※※ 小 計 ※※※			10354
				消 費 税			1035
				※※※ 合 計 ※※※			11389
				消費税10%対象 (内消費税)			11389 1035

(税区分欄) : # 非課税商品 (消費税の非対象商品です.)
* 内税商品 (金額に消費税が含まれています.)

弊社使用欄 FP2 001 (15004) 0081591

12 1
20220402

支出伝票一覧表

会派名	翔政会		議員名	佐藤正人
支出年度	令和3年度	支出項目	資料購入費	NO. 1
整理番号	支出年月日	支出内容	支出金額(円)	備考
1	R3.10.28	公明新聞購読料	1,887	第一紙目 新潟日報
2	R4.1.29	公明新聞購読料	1,887	第一紙目 新潟日報
3	R4.2.24	読売新聞購読料	3,400	第一紙目 新潟日報
4	R4.2.28	公明新聞購読料	1,887	第一紙目 新潟日報
5	R4.3.24	読売新聞購読料	3,400	第一紙目 新潟日報
6	R4.3.30	公明新聞購読料	1,887	第一紙目 新潟日報
		小計	14,348	
		合計	14,348	

支 出 伝 票

会 派 名	翔政会	議員名	佐藤正人
支出年度	令和3年度	整理番号 (項目別)	1
支出項目	<input type="checkbox"/> 調査研究費 <input type="checkbox"/> 広聴費 <input type="checkbox"/> 資料作成費 <input type="checkbox"/> 事務所費 <input type="checkbox"/> 研修費 <input type="checkbox"/> 要請・陳情活動費 <input checked="" type="checkbox"/> 資料購入費 <input type="checkbox"/> 広報費 <input type="checkbox"/> 会議費 <input type="checkbox"/> 人件費		
実施年月日	令和3年10月1日 から 令和3年10月31日		
支出年月日	令和3年10月28日		
支出金額	1,887 円		
支出先	南 健一		
使 途 内 容	公明新聞購読料		
備 考	第一紙目 新潟日報		

領収書貼付欄	新聞購読料 領 収 証 佐藤 正人 様 ご購読ありがとうございます。 下記金額を正に領収いたしました。 2021年10月分 領収日 10月28日 領収金額 ¥1,887	(資料購入費)								
	<table border="1" style="width: 100%; border-collapse: collapse;"> <thead> <tr> <th>品 名</th> <th>金額(税込)</th> <th>部 数</th> <th>金 額</th> </tr> </thead> <tbody> <tr> <td> </td> <td> </td> <td> </td> <td> </td> </tr> </tbody> </table>	品 名	金額(税込)	部 数	金 額					
品 名	金額(税込)	部 数	金 額							
	その他購読料等 領 収 証 <table border="1" style="width: 100%; border-collapse: collapse;"> <thead> <tr> <th>品 名</th> <th>定価(税込)</th> <th>部 数</th> <th>金 額</th> </tr> </thead> <tbody> <tr> <td>公明新聞※</td> <td>1,887</td> <td>1</td> <td>1,887</td> </tr> </tbody> </table>	品 名	定価(税込)	部 数	金 額	公明新聞※	1,887	1	1,887	
品 名	定価(税込)	部 数	金 額							
公明新聞※	1,887	1	1,887							
	<small>※は標準税率対象品目です。 (10%対象 0) (8%対象 1,887)</small>									
	販売店 南 健一 住 所 新潟市中央区早川町2-3212-6 TEL 025-228-5428 FAX 025-228-5772 担当 〇〇〇〇									

※領収書及び内容を証する書類を添付してください。
 備考欄には按分率等を記入してください。

区域 読者番号

領収証

(3 年 10 月分)

取報紙
 新潟日報
 毎日新聞
 日本経済新聞
 日経MJ
 スポーツニッポン
 毎日小学生新聞

佐藤 正人 様

(発行日) (領収番号) (担当)

3/10/23 11

品名	部数	金額 (内消費税)
新潟日報セット	1	4,300 (318)*

ご愛読ありがとうございました。
下記の金額領収致しました。

合計金額
4,300 円

(金額後の*印は軽減税率)8%合計 4,300円 税額 318円

10月31日で閉店することとなりました。
長年にわたるご愛顧に心から感謝申し上げます。

新潟市西区内野町559 (内野町四ッ角)
TEL (262) 2015 FAX (262) 2219

NIC内野
 (有)伊藤新聞



支出伝票

会 派 名	翔政会	議員名	佐藤正人
支出年度	令和3年度	整理番号 (項目別)	2
支出項目	<input type="checkbox"/> 調査研究費 <input type="checkbox"/> 広聴費 <input type="checkbox"/> 資料作成費 <input type="checkbox"/> 事務所費 <input type="checkbox"/> 研修費 <input type="checkbox"/> 要請・陳情活動費 <input checked="" type="checkbox"/> 資料購入費 <input type="checkbox"/> 広報費 <input type="checkbox"/> 会議費 <input type="checkbox"/> 人件費		
実施年月日	令和4年1月1日 から 令和4年1月31日		
支出年月日	令和4年1月29日		
支出金額	1,887 円		
支出先	南 健一		
使 途 内 容	公明新聞購読料		
備 考	第一紙目 新潟日報		

領収書貼付欄 (資料購入費)

新聞購読料 領 収 証

佐藤 正人 様
 ご購読ありがとうございます。
 下記金額を正に領収いたしました。
 2022年1月分 領収日 / 月 29日
 領収金額 ¥1,887

品 名	定価(税込)	数量	金額

その他購読料等 領 収 証

品 名	定価(税込)	数量	金額
公明新聞※	1,887	1	1,887

※代読提供料対象外です。 (10%対象 0)
 (8%対象 1,887)

販売店 南 健一
 住 所 新潟市中央区早川町2-3212-6
 TEL 025-228-5428 FAX 025-228-8772

お申込No. XXXXXXXXXX

領 収 証

内野青 1383-5 2022年1月分
 (20%) 145.00円金
 02% 3,400円D
 (10% 0円)
 金額合計 3,400 円

佐藤 正人 様

品名(品名・数量・単価)	数量	金額
新潟日報新刊	1	3,400

日中は各通新聞をご愛読いただき
 誠にありがとうございます
 本年もよろしくお願いたします

株式会社 OZAKI & CO.
 新潟市西区内野山手 2-1-14
 Tel 282-2626
 Fax 282-1690
 2022.1.30 4取

※

支出伝票

会 派 名	翔政会	議 員 名	佐藤正人
支 出 年 度	令和3年度	整理番号 (項目別)	3
支 出 項 目	<input type="checkbox"/> 調査研究費 <input type="checkbox"/> 広聴費 <input type="checkbox"/> 資料作成費 <input type="checkbox"/> 事務所費 <input type="checkbox"/> 研修費 <input type="checkbox"/> 要請・陳情活動費 <input checked="" type="checkbox"/> 資料購入費 <input type="checkbox"/> 広報費 <input type="checkbox"/> 会議費 <input type="checkbox"/> 人件費		
実施年月日	令和4年2月1日 から 令和4年2月28日		
支 出 年 月 日	令和4年2月24日		
支 出 金 額	3,400 円		
支 出 先	読売センター新潟西		
使 途 内 容	読売新聞購読料		
備 考	第一紙目 新潟日報		

(資料購入費)

領収書 お問合せNo. [REDACTED]

お名前 **佐藤 正人 様**
 内野町1393-5 Tel.025-262-2450

04年 2月分

品 名	数量	本体	消費税	合計	備考
読売新聞	1	3,148	252	3,400	◇左記の通り領収しました
合 計		3,400 円			領収日 2022年 2月 24日

N.P. 家庭版 *軽減税率対象商品です。

読売センター新潟西
 所長 色 公 貴
 〒950-2053 新潟市西区寺尾前通3-2-11
 TEL(025)201-2177 FAX(025)201-2133



<p style="text-align: center;">領収証</p> <p>内野町 1393-5</p> <p style="text-align: center;">佐藤 正人 様</p> <table border="1" style="width: 100%; border-collapse: collapse;"> <thead> <tr> <th>品名</th> <th>数量</th> <th>金額</th> </tr> </thead> <tbody> <tr> <td>新潟日報朝刊</td> <td>1</td> <td>3,400</td> </tr> </tbody> </table>	品名	数量	金額	新潟日報朝刊	1	3,400	<p style="text-align: center;">2022年2月分</p> <p style="text-align: center;">(税込) 18,600 円金</p> <p style="text-align: center;">(35 3,400円)</p> <p style="text-align: center;">(10% 0円)</p> <p style="text-align: center; font-size: 24px;">3,400 円</p> <p style="font-size: 8px;">ご請求額が正しいとさせていただきます。上記の金額が誤りまたは領収金額に不相当なものが含まれている場合は、ご連絡ください。</p> <p style="font-size: 8px;">株式会社 OZAKI & CO. 新潟市西区内野山手2-14-5 Tel.262-2625 Fax.262-1690</p> <p style="text-align: right;">2022.2.28 領収</p>
品名	数量	金額					
新潟日報朝刊	1	3,400					

※領収書及び内容を証する書類を添付してください。
 備考欄には按分率等を記入してください。

支 出 伝 票

会 派 名	翔政会	議員名	佐藤正人
支出年度	令和3年度	整理番号 (項目別)	4
支出項目	<input type="checkbox"/> 調査研究費 <input type="checkbox"/> 広聴費 <input type="checkbox"/> 資料作成費 <input type="checkbox"/> 事務所費 <input type="checkbox"/> 研修費 <input type="checkbox"/> 要請・陳情活動費 <input checked="" type="checkbox"/> 資料購入費 <input type="checkbox"/> 広報費 <input type="checkbox"/> 会議費 <input type="checkbox"/> 人件費		
実施年月日	令和4年2月1日 から 令和4年2月28日		
支出年月日	令和4年2月28日		
支出金額	1,887 円		
支出先	南 健一		
使 途 内 容	公明新聞購読料		
備 考	第一紙目 新潟日報		

領収書貼付欄

(資料購入費)

新聞購読料 領収証

佐藤 正人 様

ご購読ありがとうございます。
下記金額を正に領収いたしました。

2022年2月分 領収日 2月28日

領収金額	¥1,887
------	--------

--	--	--	--

その他購読料等 領収証

公明新聞※	1,887	1	1,887
-------	-------	---	-------

※は増徴税対象品目です。 (10%対象 0)
(8%対象 1,887)

販売店 南 健一
住 所 新潟市中央区早川町2-3212-6
TEL 025-228-5428 FAX 025-228-5772

お申込№

※領収書及び内容を証する旨を捺印してください。
備考欄には按分率等を記入してください。

支出伝票

会派名	翔政会	議員名	佐藤正人
支出年度	令和3年度	整理番号 (項目別)	5
支出項目	<input type="checkbox"/> 調査研究費 <input type="checkbox"/> 広聴費 <input type="checkbox"/> 資料作成費 <input type="checkbox"/> 事務所費 <input type="checkbox"/> 研修費 <input type="checkbox"/> 要請・陳情活動費 <input checked="" type="checkbox"/> 資料購入費 <input type="checkbox"/> 広報費 <input type="checkbox"/> 会議費 <input type="checkbox"/> 人件費		
実施年月日	令和4年3月1日 から 令和4年3月31日		
支出年月日	令和4年3月24日		
支出金額	3,400 円		
支出先	読売センター新潟西		
使途内容	読売新聞購読料		
備考	第一紙目 新潟日報		

(資料購入費)

領収書

お名前 佐藤 正人 様
内野町1393-5

お問合せNo. [REDACTED]
TEL025-262-2450

04年 3月分

誌	種	部数	本体	消費税	合計	備考
1	読売新聞	1	3,148	252	3,400	◇左記の通り領収しました
2						9
3						
合計					3,400 円	領収日 令和4年3月24日

NP 家庭版

*経銷税率対象商品です。



読売センター新潟西
所長 一色 公資

〒950-2053 新潟市西区寺尾前通3-2-11
TEL(025)201-2177 FAX(025)201-2133

領収印

[REDACTED]

領収証

内野町 1393-5

佐藤 正人 様

品名	数量	金額	備考
*新潟日報報刊	1	3,400	

2022年3月分

(28%) 150.00円
(3%) 3,400円
(10%) 0円

3,400 円

ご請求ありがとうございます。
上記の金額領収致しました。
領収金額には消費税が
含まれています。

新聞購読料に便利な自費振替をご利用
ください！手数料は一切かかりません
クレジット決済もご利用いただけます

株式会社 OZAKI & CO.
新潟市西区内野町L手2-11-10
Tel 242-2828
Fax 262-1690

2022.3.30 領収

※領収書及び内容を証する書類を添付してください。
備考欄には按分率等を記入してください。

支 出 伝 票

会 派 名	翔政会	議員名	佐藤正人
支 出 年 度	令和3年度	整理番号 (項目別)	6
支 出 項 目	<input type="checkbox"/> 調査研究費 <input type="checkbox"/> 広聴費 <input type="checkbox"/> 資料作成費 <input type="checkbox"/> 事務所費 <input type="checkbox"/> 研修費 <input type="checkbox"/> 要請・陳情活動費 <input checked="" type="checkbox"/> 資料購入費 <input type="checkbox"/> 広報費 <input type="checkbox"/> 会議費 <input type="checkbox"/> 人件費		
実施年月日	令和4年3月1日 から 令和4年3月31日		
支出年月日	令和4年3月30日		
支 出 金 額	1,887 円		
支 出 先	南 健一		
使 途 内 容	公明新聞購読料		
備 考	第一紙目 新潟日報		

領収書貼付欄 (資料購入費)

新聞購読料 領 収 証

佐藤 正人 様

ご購読ありがとうございます。
下記金額を正に領収いたしました。

2022 年 3 月分 領収日 3 月 30 日

領収金額	¥1,887
------	--------

品名	単価	数量	金額

その他購読料等 領 収 証

品名	単価	数量	金額
公明新聞※	1,887	1	1,887

※は消費税対象品目です。 (10%対象 0)
(8%対象 1,887)

販売店 南 健一
住 所 新潟市中央区早川町2-8 212-8
TEL 025-228-5428 FAX 025-228-5772
お印紙

※領収書及び内容を証する書類を添付してください。
備考欄には按分率等を記入してください。