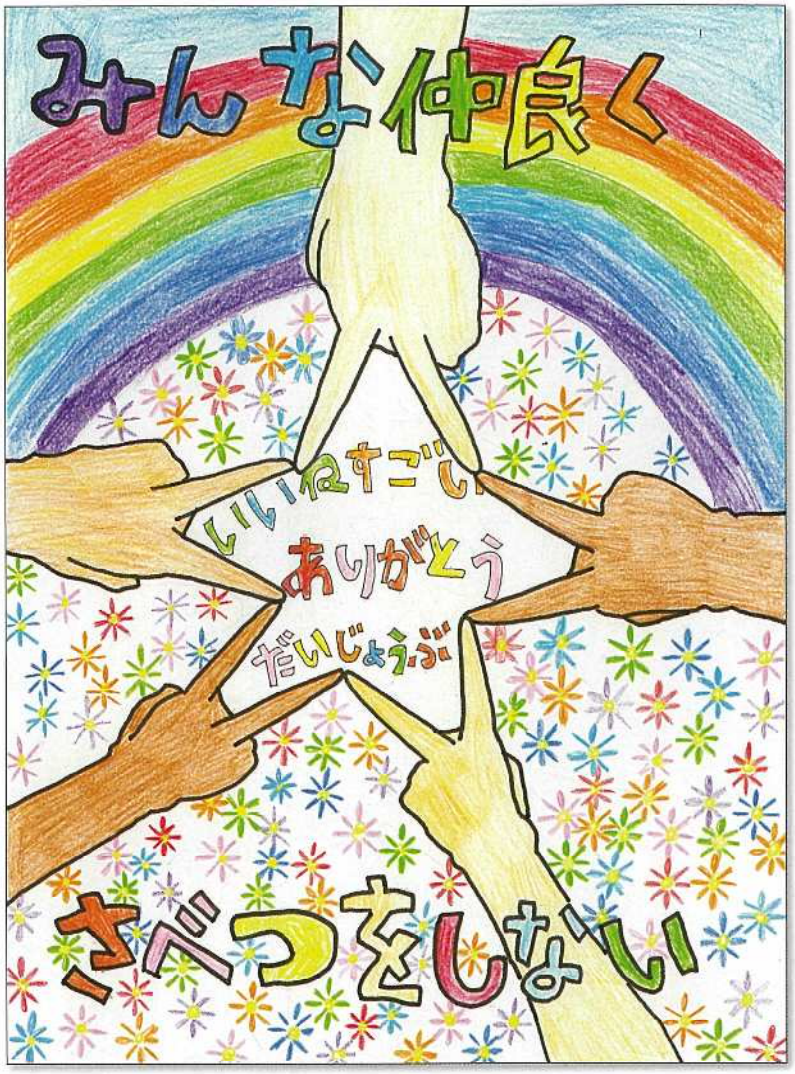

2024年度　新潟市人権イラスト展

金賞作品　新潟市立真砂小学校4年　尾太美佳 さん

新潟展

2024年度 いのち・愛・人権

きりひらこう！ 人権と共生の世紀

入場無料

パネル展示

2025/2/6(木) ～2/12(水)

午前9:30～午後4:30（初日は午後1時から、最終日は午後3時30分まで）

新潟市北区文化会館
新潟市北区東栄町1丁目1番5号

新潟県立環境と人間のふれあい館
―新潟水俣病資料館―　新潟市北区前新田字新々囲乙364-7

記念講演会

2025/2/6(木)

午後2:30～午後4:30

新潟市北区文化会館
新潟市北区東栄町1丁目1番5号

■**主催**：「いのち・愛・人権」新潟展実行委員会/「いのち・愛・人権」新潟県実行委員会
新潟県人権・同和センター/部落解放・人権政策確立要求新潟県実行委員会/部落解放同盟新潟県連合会
◆問合せ先　事務局（新潟市 市民生活部 広聴相談課 市民相談室内）TEL.025-226-1016

■**後援**　新潟県、新潟県教育委員会、新潟市、新潟市教育委員会、長岡市、長岡市教育委員会、三条市、三条市教育委員会、柏崎市、柏崎市教育委員会、新発田市、新発田市教育委員会、小千谷市、小千谷市教育委員会、加茂市、加茂市教育委員会、十日町市、十日町市教育委員会、見附市、見附市教育委員会、村上市、村上市教育委員会、燕市、燕市教育委員会、糸魚川市、糸魚川市教育委員会、妙高市、妙高市教育委員会、五泉市、五泉市教育委員会、上越市、上越市教育委員会、阿賀野市、阿賀野市教育委員会、佐渡市、佐渡市教育委員会、魚沼市、魚沼市教育委員会、南魚沼市、南魚沼市教育委員会、胎内市、胎内市教育委員会、聖籠町、聖籠町教育委員会、弥彦村、弥彦村教育委員会、田上町、田上町教育委員会、阿賀町、阿賀町教育委員会、出雲崎町、出雲崎町教育委員会、湯沢町、湯沢町教育委員会、津南町、津南町教育委員会、刈羽村、刈羽村教育委員会、関川村、関川村教育委員会、粟島浦村、粟島浦村教育委員会、「同和問題」にとりくむ新潟県宗教団連帯会議、新潟県仏教会、真宗大谷派新潟教務所、曹洞宗新潟県第一宗務所、曹洞宗新潟県第二宗務所、曹洞宗新潟県第三宗務所、曹洞宗新潟県第四宗務所、真宗浄興寺派、浄土真宗本願寺派新潟教区教務所、浄土真宗本願寺派国府教区教務所、真宗佛光寺派新潟教区、浄土宗新潟教区教務所、日本聖公会中部教区新潟伝道区、新潟県神社庁、立正佼成会新潟支教区、天理教新潟教区、新潟市仏教会、新潟県教職員組合、新潟県高等学校教職員組合、部落解放新潟県共闘会議、全農林労働組合新潟分会、日本労働組合総連合会新潟県連合会、全日本自治団体労働組合新潟県本部、新潟県職員労働組合、全国自動車交通労働組合新潟地方連合会、新潟市職員労働組合、新潟県同和教育研究協議会、新潟県小学校長会、新潟県中学校長会、新潟県高等学校長協会、新潟県高等学校　副校長・教頭協会、新潟県小中学校教頭会、新潟県小中学校PTA連合会、新潟県高等学校PTA連合会、国民民主党新潟県総支部連合会、立憲民主党新潟県総支部連合会、社会民主党新潟県連合、新社会党新潟県本部、部落解放同盟中央本部、部落解放・人権政策確立要求新潟県実行委員会、部落解放同盟新潟県連合会、新潟県人権・同和センター、新潟県平和運動センター、一般社団法人新潟県経営者協会、新潟県農業協同組合中央会、一般社団法人新潟県商工会議所連合会、新潟県商工会連合会、株式会社第四北越銀行、新潟県労働金庫、東日本旅客鉄道株式会社 新潟支社、株式会社新潟三越伊勢丹、株式会社荏原製作所北陸支社、キリンビール株式会社、一般社団法人新潟県労働者福祉協議会、ささえあいコミュニティ生活協同組合新潟、新潟県行政書士会、公明党新潟県本部、公益社団法人 新発田地域シルバー人材センター、公益社団法人 村上地域シルバー人材センター、公益社団法人 五泉市シルバー人材センター、公益社団法人 阿賀野市シルバー人材センター、公益社団法人 阿賀町シルバー人材センター、BSN新潟放送、NST新潟総合テレビ、TeNYテレビ新潟、UX新潟テレビ21、NHK新潟放送局、FM KENTO、FM新潟77.5、新潟日報社、読売新聞新潟支局、毎日新聞新潟支局、時事通信社新潟支局、朝日新聞新潟総局、一般社団法人 共同通信社新潟支局、信濃毎日新聞社、エフエムしばた、JCV 上越ケーブルビジョン、新井有線放送農業協同組合、株式会社村上新聞社、有限会社いわふね新聞社、柏崎日報社、長岡新聞社、敬和学園大学、長岡技術科学大学、長岡造形大学、長岡大学、国立大学法人 新潟大学、新潟県立大学、上越教育大学、新潟産業大学、新潟職業能力開発短期大学校、新潟工科大学、新潟リハビリテーション大学、社会福祉法人 新潟県社会福祉協議会、社会福祉法人 新潟市社会福祉協議会、社会福祉法人 長岡市社会福祉協議会、社会福祉法人 上越市社会福祉協議会、社会福祉法人 三条市社会福祉協議会、社会福祉法人 柏崎市社会福祉協議会、社会福祉法人 新発田市社会福祉協議会、社会福祉法人 小千谷市社会福祉協議会、社会福祉法人 見附市社会福祉協議会、社会福祉法人 村上市社会福祉協議会、社会福祉法人 糸魚川市社会福祉協議会、社会福祉法人 妙高市社会福祉協議会、社会福祉法人 佐渡市社会福祉協議会、阿賀野市社会福祉協議会、社会福祉法人 魚沼市社会福祉協議会、社会福祉法人 南魚沼市社会福祉協議会、社会福祉法人 胎内市社会福祉協議会、社会福祉法人 阿賀町社会福祉協議会、社会福祉法人 出雲崎町社会福祉協議会、社会福祉法人 湯沢町社会福祉協議会、社会福祉法人 津南町社会福祉協議会、社会福祉法人 関川村社会福祉協議会、社会福祉法人 刈羽村社会福祉協議会、社会福祉法人 粟島浦村社会福祉協議会、社会福祉法人 十日町市社会福祉協議会、社会福祉法人 加茂市社会福祉協議会、社会福祉法人 田上町社会福祉協議会、社会福祉法人 燕市社会福祉協議会、社会福祉法人 五泉市社会福祉協議会、社会福祉法人 聖籠町社会福祉協議会、社会福祉法人 弥彦村社会福祉協議会、えちご上越農業協同組合、えちご中越農業協同組合、魚沼農業協同組合、みなみ魚沼農業協同組合、新潟市農業協同組合、北新潟農業協同組合、佐渡農業協同組合、新潟かがやき農業協同組合、上越商工会議所、長岡商工会議所、柏崎商工会議所、三条商工会議所、新発田商工会議所、新津商工会議所、燕商工会議所、小千谷商工会議所、糸魚川商工会議所、村上商工会議所、十日町商工会議所、新井商工会議所、加茂商工会議所、五泉商工会議所、亀田商工会議所(申請中含む)

（順不同/令和7年1月現在）