

マイナンバーカード 出張申請受け付け会

カードは後日郵送で交付します。費用は無料です。
 ※新規申請に限る。代理申請不可。最新の情報は新潟市マイナンバーカード特設サイトに掲載



持ち物 本人確認書類 2点(運転免許証や保険証など)、通知カード
 ※交付申請書(通知カードに添付)、住基カードがある人は持参
問 市民生活課(☎025-226-1013) ※本冊4面に関連記事を掲載

| 会場 | 受付日時(8月) |
|---------------------|---|
| イオン白根店(南区白根) | 10(水)~12(金) 10:00~14:30 |
| イオン新潟西店(西区小南南2) | 17(水)・18(木) 10:00~14:30、 19(金) 10:00~17:30 |
| DEKKY401(中央区上近江4) | 20(土)・21(日) 13:00~17:30 |
| 新潟日報メディアシップ(中央区万代3) | 22(月) 10:00~15:00 |
| 西出張所 | 23(火) 10:00~11:30、13:00~14:30 |

新潟市美術展 作品募集

入選作品は新潟市美術館(中央区西大畑町)に展示します。
応募資格 新潟市在住・在勤・在学の個人またはグループ **出品料** 3,000円
 ※個人は2点、グループは1点まで。平成16年4月2日以降に生まれた人は無料 **申** 10月1日(土)10時(書道は13時)~16時に所定の申込書と作品を同館へ ※未発表作品に限る。申込書は市HPに掲載。市役所本館・ふるまちなか、区役所、出張所、公民館などでも配布 **問** 市役所コールセンター(☎025-243-4894)、文化政策課(☎025-226-2631)

新潟シティマラソン ユニバーサルラン電話受け付け

申 8月10日(水)12時から電話で同大会実行委員会(☎025-250-6184) ※詳しくは同大会HPに掲載 **問** スポーツ振興課(☎025-226-2598)

道路が題材の作品を募集 にいがた「道」フォトコンテスト

部門一般、学生、ウェブ **申** 11月30日(水)までに所定の応募票と作品を新潟フジカラー取扱店へ ※応募票は県HPに掲載。ウェブ部門は県HPから申し込み **問** 道路計画課(☎025-226-3041)

会計年度任用職員などの募集

現在募集中の情報は市HPに掲載しています。



市HPから **職員募集情報一覧** **検索**

相談

配偶者暴力相談支援センター

DVの相談に専門相談員が対応 **日** 月・水曜9時~17時、火・木・金曜9時~20時 **相談専用電話** ☎025-226-1065

アルザにいがた相談室 (中央区東万代町)

問 同施設(☎025-246-7713)
こころの相談 **電話相談** ☎025-245-0545 **日** 水・日曜10時~15時半、金曜14時~19時半
面接相談 **日** 火・水・木・土曜10時~17時 ※電話相談で要予約
女性のこころとからだ専門電話相談 **日** 奇数月第2水曜14時~17時 **対** 女性 **定** 各日先着3人

申 開催日前日までに電話で同施設 **男性相談員による男性電話相談** ☎025-246-7800 **日** 第4火曜18時半~21時 **対** 男性的マイノリティ **電話相談** ☎025-241-8510 **日** 第1月曜17時半~20時

ほんぽーと中央図書館 行政書士無料相談会

相続、遺言についての相談に対応 **日** 第2水曜、第4日曜13時半~16時半 **対** 新潟市在住・在勤・在学の人 **定** 各日先着3組(1組1時間) **申** 電話で同館(中央区明石2 ☎025-246-7700)

くらしとところの総合相談会

弁護士、保健師らが生活や仕事、心の健康や借金などの相談に対応 **日** 8月19日(金)17時半~20時半 **場** 総合福祉会館(中央区八千代1) **申** 8月18日(木)までに電話でところの健康センター(☎025-232-5570)

趣味・講座

旧齋藤家別邸 8月の講座



申 8月10日(水)9時半から電話で同施設(中央区西大畑町 ☎025-210-8350) ※各別途要観覧料
重陽の節句飾り作り **日** 20日(土)10時、13時、15時 ※各1時間 **定** 各回先着6人 **料** ¥1,200円
山田詠美著「花火」を読む **日** 27日(土)10時半~11時半 **定** 先着10人 **料** ¥200円

歴史博物館みなとぴあ (中央区柳島町2) 8月の講座

問 同館(☎025-225-6111)
① 2つの分水と新潟の発展 **日** 20日(土)10時半~11時半 **定** 60人 **料** ¥無料
② 江戸時代の新潟を描いた絵画 **日** 28日(日)10時~11時半 **定** 先着60人 **料** ¥100円
▶ 申 ①は8月14日(日)までに、②は10日(水)からメール(museum@nchm.jp)で基本事項を同館へ ※①は8月16日に抽選結果を発送

国際友好会館(中央区礎町通3) 8月の講座

申 8月10日(水)9時から電話で国際交流協会(☎025-225-2727)
身近な韓国「越後・佐渡に残る朝鮮半島の文化」 **日** 20日(土)13時半~15時 **定** 先着30人 **料** ¥無料
日本語学習支援者向け講座 **日** 27日(土)13時半~16時半 **定** 先着20人 **料** ¥500円

読書会

面白かった本を紹介し、感想などを語り合う **日** 8月20日(土)14時~16時 **場** 西川学習館(西蒲区曾根) **定** 先着10人 **料** ¥無料 **問** 西川図書館(☎0256-88-0001)

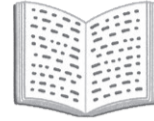

認知症カフェ立ち上げ支援講座

日 8月22日(月)13時半~16時半 **場** みどり病院(中央区神道寺2) **定** 先着20人 **料** ¥無料 **申** 8月12日(金)10時から電話で同病院(☎080-7993-8044) **問** 地域包括ケア推進課(☎025-226-1281)

親子プール遊び

日 8月23日(火)10時半~11時15分 **場** 山の下海浜公園プール(東区船江町1) **対** 就学前児と保護者 **定** 先着20組 **料** ¥100円(別途要入場料) **申** 8月10日(水)9時から電話で下山スポーツセンター(☎025-272-7677)



中之口農業体験公園(西蒲区東小吉) にしかんなない野菜料理教室

日 8月26日(金)9時半~12時半 **定** 先着12人 **料** ¥1,000円 **申** 8月10日(水)9時から電話で同公園(☎025-375-2505)



市陸上競技場(中央区一番堀通町) ランナーのためのけが予防教室

日 8月28日(日)13時半~14時半 **対** 高校生を除く18歳以上 **定** 先着15人 **料** ¥500円 **申** 8月17日(水)13時半から電話で同施設(☎025-266-8111)

糖尿病ミニ講座

糖尿病、歯周病、食事について専門家が語る **日** 8月28日(日)13時半~15時15分 **場** クロスパルにいがた(中央区礎町通3) **定** 先着20人 **料** ¥無料 **申** 8月10日(水)から電話で健康増進課(☎025-212-8166)

豊栄総合体育館(北区嘉山) テニス教室

対 中学生以上 **申** 8月14日(日)12時から所定の申込書を同館(☎025-386-7511)へ ※申込書は同館HPに掲載
初級 **日** ①9月1日~10月20日(木曜全8回) ②9月2日~10月21日(金曜全7回) ③9月6日~10月18日(火曜全7回) **定** 各先着10人
中級 **日** ④9月3日~10月22日(土曜全7回) ⑤9月4日~10月30日(日曜全9回) ⑥9月7日~10月19日(水曜全7回) **定** 各先着9人



▶ 時19時(④10時⑤18時) ※各2時間 **料** ¥各8,050円(①9,200円⑤10,350円) ◀

楽しく健康づくり・介護予防 9月の総おどり体操

- ¥無料
- 申** 8月12日(金)から電話で市役所コールセンター(☎025-243-4894)
- 問** 高齢者支援課(☎025-226-1290) ※各1時間半
- ① 市体育館** **日** 2日(金)10時
- ② 巻体育館** **日** 6日(火)10時
- ③ 内野まちづくりセンター** **日** 6日(火)13時半
- ④ 豊栄地区公民館** **日** 8日(木)10時
- ⑤ 東総合スポーツセンター** **日** 8日・29日(木)13時半
- ⑥ 亀田市民会館** **日** 9日(金)10時
- ⑦ 新津健康センター** **日** 13日(火)10時
- ⑧ 白根健康福祉センター** **日** 13日(火)13時半
- ⑨ 総合福祉会館** **日** 15日(木)13時半、30日(金)10時
- ⑩ クロスパルにいがた** **日** 29日(木)10時
- ▶ 定** ①50人 ②⑥各30人 ③④各20人 ⑤⑨各日40人 ⑦⑩各25人 ⑧15人 ※各先着。⑤⑨はいずれか1日のみ ◀

健康と趣味の講座

場 総合福祉会館(中央区八千代1) **対** 新潟市在住で60歳以上の人 **申** 8月23日火曜(必着)までに往復はがきに基本事項、生年月日、性別を記載し、〒950-0909、中央区八千代1-3-1、市社会福祉協議会総務企画課(☎025-243-4366)へ ※応募多数の場合初めての人を優先
ピラティス **日** 9月2日~来年2月17日(金曜全12回)14時~15時 **定** 15人 **料** ¥無料
Word初級 **日** 9月7日~10月19日(水曜全7回)9時半~11時半 **定** 10人 **料** ¥無料



茶道 **日** 9月7日~来年2月15日(水曜全12回)13時半~15時半 **定** 12人 **料** ¥6,000円
川柳 **日** 9月13日~来年2月28日(火曜全12回)14時~15時半 **定** 20人 **料** ¥無料

クロスパルにいがた(中央区礎町通3) 9月の講座

問 同施設(☎025-224-2088)
市民が語る人生トーク 平山征夫元新潟県知事が人生観について語る **日** 2日(金)14時~15時50分 **定** 先着50人 **料** ¥無料
にいがた市民大学公開講座 再生可能エネルギーを活用した循環型社会について学び **日** 17日(土)10時~12時 **対** 新潟市在住・在勤・在学の人 **定** 65人 ※オンライン受講可(定20人) **料** ¥1,000円(高校生以下無料) **申** 8月26日(金)までに電話またはFAX(025-223-4572)で基本事項を同施設へ ※手話通訳・要約筆記あり