

新潟市の保健と福祉

保健統計資料

平成31年度
(2019年度)

新潟市保健衛生部

目 次

| | | 担当課 |
|--|----|---------|
| 凡例 | 1 | 保健管理課 |
| 保健衛生部の概要 | | |
| 1 沿革 | 3 | |
| 2 組織機構図 | 6 | |
| 3 事務分掌 | 7 | |
| 統計 | | |
| I 人口動態 | | |
| 1 人口動態総覧 | 15 | 保健管理課 |
| 2 出生数、性・出生順位・母の年齢・分娩場所・立会者・出生児体重・妊娠週数別 | 16 | 〃 |
| 3 乳児死亡数、生存期間別 | 17 | 〃 |
| 4 乳児死亡数、死因（乳児死因分類）・性別 | 17 | 〃 |
| 5 死産数、自然－人工・母の年齢・妊娠週数別 | 17 | 〃 |
| 6 死亡数、性・年齢（5歳階級）・死因（簡単分類）別 | 18 | 〃 |
| 7 死因順位、年次別 | 21 | 〃 |
| 8－1 合計特殊出生率（区別） | 22 | 〃 |
| 8－2 死因順位（区別） | 22 | 〃 |
| 8－3 死亡の場所別に見た死亡数（区別） | 22 | 〃 |
| II 医療 | | |
| 1 休日夜間急患診療 | | |
| 1 新潟市急患診療センター | | |
| 1 受診患者数、診療科、月別 | 24 | 地域医療推進課 |
| 2 受診患者数、年齢階級別 | 24 | 〃 |
| 3 新潟市急患診療センターにおける電話での問い合わせ状況 | 24 | 〃 |
| 4 新潟市急患診療センター受診患者数の推移 | 25 | 〃 |
| 2 新潟市口腔保健福祉センター | | |
| 1 受診患者数、月別 | 26 | 健康増進課 |
| 2 受診患者数、年齢階級別 | 26 | 〃 |
| 3 受診患者延数、疾患別 | 26 | 〃 |
| 4 新潟市口腔保健福祉センター患者数の推移 | 26 | 〃 |
| 3 病院群輪番制 | | |
| 1 受診患者数、診療科、月別 | 27 | 地域医療推進課 |
| 2 病院群輪番制受診患者数の推移 | 27 | 〃 |
| 2 医務薬事 | | |
| 1 医療施設数・病床数・検査状況、種別・開設者別 | 28 | 保健管理課 |
| 2 病院の利用状況 | 28 | 〃 |
| 3 病院・診療所数・診療科目別 | 29 | 〃 |
| 4 医療施設従事者数 | 30 | 〃 |
| 5 薬事関係業者数 | 30 | 〃 |
| 6 毒物劇物業者数 | 31 | 〃 |

| | | |
|--------------------------------|----|---------|
| 3 献血 | | |
| 1 献血実施状況 | 32 | 保健衛生総務課 |
| III 保健衛生 | | |
| 1 母子保健 | | |
| 1 母子関係人口動態 | 34 | こども家庭課 |
| 2 健康教育実施状況 | 34 | 〃 |
| 3 育児相談状況 | 34 | 〃 |
| 4 多胎児支援状況 | 35 | 〃 |
| 5 医療給付等認定状況および特定不妊治療助成事業 | 35 | 〃 |
| 6 母子健康手帳交付状況 | 36 | 〃 |
| 7 妊婦保健指導状況（母子健康手帳交付） | 36 | 〃 |
| 8 妊婦一般委託健康診査状況（B型肝炎母子感染防止対策含む） | 37 | 〃 |
| 9 乳幼児（経過観察）健康指導状況 | 37 | 〃 |
| 10 1歳6か月児健康診査状況 | 37 | 〃 |
| 11 3歳児健康診査状況 | 38 | 〃 |
| 12 幼児心理相談状況 | 38 | 〃 |
| 13 乳児一般委託健康診査状況 | 38 | 〃 |
| 14 股関節検診状況 | 39 | 〃 |
| 15 委託精密健康診査受診状況 | 39 | 〃 |
| 16 家庭訪問状況（助産師） | 40 | 〃 |
| 17 産後ケア利用状況 | 40 | 〃 |
| 2 母体保護 | | |
| 1 母体保護相談状況 | 41 | こども家庭課 |
| 2 人工妊娠中絶届出状況 | 41 | 〃 |
| 3 不妊手術届出状況 | 42 | 〃 |
| 4 健康教育実施状況 | 42 | 〃 |
| 3 歯科保健 | | |
| 1-1 妊婦歯科健康診査状況（むし歯） | 43 | 健康増進課 |
| 1-2 妊婦歯科健康診査状況（歯周疾患） | 43 | 〃 |
| 2 幼児歯科健康診査状況 | 44 | 〃 |
| 3 歯科健康教育相談実施状況 | 44 | 〃 |
| 4 フッ素塗布状況 | 45 | 〃 |
| 5 訪問歯科健診・診療事業実施状況 | 45 | 〃 |
| 6 訪問口腔衛生指導実施状況 | 46 | 〃 |
| 7 成人歯科健診実施状況 | 46 | 〃 |
| 4 健康診査 | | |
| 1 肝炎ウイルス検診 | 47 | 保健管理課 |
| 2 胃がん検診年齢階級別 | 48 | 健康増進課 |
| 3 子宮がん検診年齢階級別（頸部） | 49 | 〃 |
| 4 肺がん検診年齢階級別 | 50 | 〃 |
| 5 乳がん検診年齢階級別 | 51 | 〃 |
| 6 大腸がん検診年齢階級別 | 52 | 〃 |
| 7 前立腺がん検診年齢階級別 | 53 | 〃 |

5 精神保健

| | | |
|-------------------------------|----|------------|
| 1 男女別自殺者数の推移 | 54 | こころの健康センター |
| 2 男女別年齢階級別自殺者数の推移 | 54 | 〃 |
| 3 自殺死亡率の推移 | 54 | 〃 |
| 4 管内在院患者数 | 55 | 〃 |
| 5 在院期間別在院患者数 | 55 | 〃 |
| 6 病類別在院患者数 | 55 | 〃 |
| 7 年齢階層別在院患者数 | 56 | 〃 |
| 8 管内通院患者数 | 56 | 〃 |
| 9 病類別通院患者数 | 57 | 〃 |
| 10 年齢階層別通院患者数 | 57 | 〃 |
| 11 精神科病院・通院患者状況（県内者） | 58 | 〃 |
| 12 精神科病院・通院患者状況（県外者） | 59 | 〃 |
| 13 精神科病院入院・通院患者に係る診断名別・年齢階層別調 | 60 | 〃 |
| 14 措置入院対応件数 | 62 | 〃 |
| 15 精神科救急医療システム対応件数 | 62 | 〃 |
| 16 精神保健福祉相談件数 | 63 | 〃 |
| 17 精神保健福祉相談件数（区別） | 63 | 〃 |
| 18 精神保健福祉訪問件数 | 63 | 〃 |
| 19 精神保健福祉訪問件数（区別） | 64 | 〃 |
| 20 こころの健康センターにおける専門相談件数（来所相談） | 64 | 〃 |
| 21 こころの健康センターにおける専門相談件数（電話相談） | 64 | 〃 |
| 22 こころの健康センターにおける専門相談件数（訪問相談） | 65 | 〃 |
| 23 精神医療審査会 退院等請求審査件数 | 65 | 〃 |
| 24 精神医療審査会 書類審査件数 | 65 | 〃 |

IV 予防衛生

1 結核予防

| | | |
|--------------------------------------|----|-------|
| 1 新登録患者数-年齢階級別 | 67 | 保健管理課 |
| 2 新登録患者数-発見方法別 | 68 | 〃 |
| 3 年末時登録者数-受療状況別 | 68 | 〃 |
| 4 登録除外者数-除外理由別 | 69 | 〃 |
| 5 感染症法第37条の2の規定による医療費の公費負担の状況-被保険者等別 | 69 | 〃 |
| 6 感染症法第37条の規定による医療費の公費負担の状況-被保険者等別 | 70 | 〃 |
| 7 接触者検診受診状況 | 70 | 〃 |
| 8 管理検診実施状況 | 70 | 〃 |
| 9 結核健康診断（定期・定期外）等実施状況 | 71 | 〃 |
| 10 一般住民（乳幼児）BCG実施状況 | 72 | 〃 |
| 11 一般住民結核健康診断実施状況 | 72 | 〃 |

2 感染症

| | | |
|--------------------------------|----|-------|
| 1 一類感染症患者数（無症状病原体保有者を含む） | 73 | 保健管理課 |
| 2 二類感染症患者数（無症状病原体保有者を含む） | 73 | 〃 |
| 3 三類感染症患者数（無症状病原体保有者を含む） | 73 | 〃 |
| 4 四類感染症患者数（無症状病原体保有者を含む） | 74 | 〃 |
| 5 五類＜全数把握＞感染症患者数（無症状病原体保有者を含む） | 74 | 〃 |
| 6 五類＜定点把握＞感染症患者数（無症状病原体保有者を含む） | 74 | 〃 |
| 7 HIV・性感染症・ウイルス性肝炎 相談・検査状況 | 75 | 〃 |
| 8 肝炎治療受給者数 | 75 | 〃 |

| | | |
|--|-----|-----------|
| 3 予防接種 | | |
| 1 定期予防接種実施状況 | 76 | 保健管理課 |
| 2 長期にわたり療養を必要とする疾病にかかった者等の定期接種実施状況(3-1の再掲) | 77 | 〃 |
| V 健康増進 | | |
| 1 栄養・食生活 | | |
| 1 栄養指導（集団） | 79 | 健康増進課 |
| 2 栄養指導（個別） | 79 | 〃 |
| 3 食環境整備 | | |
| 1 栄養表示等に関する相談・指導 | 80 | 食の安全推進課 |
| 2 健康づくり支援店指定店舗数 | 80 | 健康増進課 |
| 4 給食施設指導状況 | | |
| 1 給食施設の状況 | 81 | 食の安全推進課 |
| 2 給食施設及び従事者への指導状況 | 83 | 〃 |
| 5 国民健康・栄養調査実施状況 | 83 | 健康増進課 |
| 2 保健事業 | | |
| 1 健康手帳の交付状況 | 84 | 健康増進課 |
| 2 健康相談実施状況（一般健康相談、重点健康相談） | 84 | 〃 |
| 3 健康教育実施状況（健康増進事業） | 85 | 〃 |
| 4 訪問指導事業実施状況（登録看護師による訪問） | 85 | 〃 |
| 5 地域保健活動 | | |
| 1 保健師活動状況 | 86 | 保健管理課 |
| 2 家庭訪問状況 | 87 | 健康増進課 |
| 3 電話・来所・メールによる健康相談・指導状況 | 88 | 〃 |
| 6 介護予防事業 | | |
| 1 介護予防二次予防事業実施状況（旧：特定高齢者施策実施状況） | 89 | 地域包括ケア推進課 |
| 2 一般介護予防事業実施状況（旧：介護予防一次予防事業実施状況） | 90 | 〃 |
| 3 けんこう広場ROSAぴあ（保健所サテライト事業） | | |
| 1 けんこう広場ROSAぴあ利用状況 | 91 | 保健管理課 |
| 4 地区組織の育成 | | |
| 1 健康栄養セミナー修了者数 | 92 | 健康増進課 |
| 2 ヘルスアップ運動講座修了者数 | 92 | 〃 |
| 5 難病対策 | | |
| 1 特定疾患医療受給者数、特定医療費医療受給者数 | 93 | 保健管理課 |
| 2 難病患者看護手当支給状況 | 96 | 〃 |
| 3 難病患者サービス利用状況 | 96 | 〃 |
| 6 健康被害 | | |
| 1 原爆被爆者数 | 97 | 健康増進課 |
| 2 被爆者健康診断及びがん検診受診状況 | 97 | 〃 |
| 3 水俣病認定申請等処理状況 | 98 | 保健衛生総務課 |
| 4 年度別水俣病認定状況 | 98 | 〃 |
| 7 実習受入 | | |
| 1 年度別保健所実習受入れ人数 | 99 | 保健管理課 |
| 2 保健所実習実施状況 | 99 | 〃 |
| 8 禁煙・分煙宣言施設登録状況 | | |
| 1 区分別登録状況 | 100 | 健康増進課 |
| 2 施設別登録状況 | 100 | 〃 |
| 3 禁煙・分煙宣言施設登録状況 | 100 | 〃 |

VI 食品と環境の衛生

| | | |
|--|-----|---------|
| 1 食品衛生 | | |
| 1 食品衛生法の許可を要する営業施設の状況 | 102 | 食の安全推進課 |
| 2 食品衛生法の許可を要しない営業施設の状況 | 103 | 〃 |
| 3 新潟県の食品衛生条例の許可・届出を要する営業施設の状況 | 104 | 〃 |
| 4 食品営業施設等の監視指導数 | 105 | 〃 |
| 5 食品等（乳等を除く）の収去検査 | 106 | 〃 |
| 6 乳及び乳製品の成分規格等に関する省令に係る収去検査 | 106 | 〃 |
| 7 農畜水産物の収去検査 | 107 | 〃 |
| 8 新潟県食品の指導基準に基づく検査（再掲） | 108 | 〃 |
| 9 その他の検査 | 108 | 〃 |
| 10 「食鳥処理の事業の規制及び食鳥検査に関する法律」の許可を要する食鳥処理事業施設数等 | 109 | 食肉衛生検査所 |
| 11 講習会・指導会 | 109 | 食の安全推進課 |
| 12 苦情等の受付状況 | 109 | 〃 |
| 13 食中毒発生状況 | 110 | 〃 |
| 14 食中毒調査に関わる検査 | 110 | 〃 |
| 15 山菜・きのこ鑑定依頼結果 | 110 | 〃 |
| 16 農林物資の規格化及び品質表示の適正化に関する法律及び食品表示法（品質事項）に基づく調査 | 111 | 〃 |
| 17 新潟市市民フードプロモーター制度による指導の状況 | 111 | 〃 |
| 2 環境衛生 | | |
| 1 生活衛生関係営業施設動態及び監視状況 | 112 | 環境衛生課 |
| 2 一般環境衛生施設動態及び監視状況 | 113 | 〃 |
| 3 公衆浴場等浴槽水水質検査 | 113 | 〃 |
| 4 クリーニング所ドライ排液検査 | 114 | 〃 |
| 5 貸しおしぼり細菌検査 | 114 | 〃 |
| 6 特定建築物維持管理報告数 | 115 | 〃 |
| 7 冷却塔水水質検査 | 115 | 〃 |
| 8 建築物衛生法に基づく事業登録 | 116 | 〃 |
| 9 簡易専用水道検査 | 116 | 〃 |
| 10 防錆剤使用施設 | 116 | 〃 |
| 11 家庭用品検査結果 | 117 | 〃 |
| 12 シックハウス相談におけるホルムアルデヒド室内濃度測定 | 118 | 〃 |
| 13 海水浴場水質検査 | 118 | 〃 |
| 14 講習会・指導会 | 119 | 〃 |
| 15 苦情・相談受付 | 119 | 〃 |
| 3 動物愛護 | | |
| 1 犬の登録・狂犬病予防注射・捕獲抑留等の状況 | 120 | 環境衛生課 |
| 2 事故の届出・措置命令・苦情の状況 | 120 | 〃 |
| 3 動物取扱業の届出状況 | 120 | 〃 |
| 4 生活環境 | | |
| 1 薬剤の対象別使用状況 | 121 | 環境衛生課 |
| 2 駆除用薬剤の補助 | 121 | 〃 |
| 3 薬剤散布機具の補助 | 122 | 〃 |
| 4 薬剤散布機具の貸出状況 | 122 | 〃 |
| 5 地区衛生組織等の指導会・研修会 | 123 | 〃 |
| 6 衛生害虫等の相談と駆除指導 | 123 | 〃 |

| | | |
|------------------|-----|---------|
| 5 火葬場 | | |
| 1 火葬場の利用状況 | 124 | 環境衛生課 |
| 6 食肉衛生検査 | | |
| 1 と畜検査頭数 | 125 | 食肉衛生検査所 |
| 2 全部廃棄頭数・病類別 | 125 | 〃 |
| 3 一部廃棄実頭数及びその内容 | 126 | 〃 |
| 4-1 試験室内検査 | 127 | 〃 |
| 4-2 その他の検査及び調査研究 | 127 | 〃 |
| 5 と畜頭数・生産地別 | 128 | 〃 |
| 7 衛生環境 | | |
| 1 試験・検査実績 | 129 | 衛生環境研究所 |

凡 例

この「新潟市の保健と福祉」（保健編）は、平成30年の衛生統計及び平成30年会計年度（4月1日から翌年3月31日まで）の事業統計を集録したものである。

1. 用語の解説

(1) 人口動態関係

| | |
|-----------|-------------------------------|
| 乳 児 死 亡 | 生後1年未満の死亡 |
| 新 生 児 死 亡 | 生後4週未満の死亡 |
| 死 産 | 妊娠満12週以後の死児の出産 |
| 周 産 期 死 亡 | 妊娠満22週以後の死産と生後1週間未満の死亡を合わせたもの |

(2) 医療施設

| | |
|----------------------|---|
| 在 院 患 者 | 毎日24時現在、病院に在院中の患者をいう。入院してその日のうちに退院あるいは死亡した患者は含めていない。 |
| 新 入 院 患 者 退 院 患 者 | 新たに入院した患者・退院した患者をいい、入院してその日のうちに退院あるいは死亡したものも含む。 |
| 外 来 患 者 | 新来・再来・往診・巡回診療患者の区別なく、すべてを合計したものをいい、同一患者が二つ以上の診療科で診察を受け、それぞれの科でカルテが作成された場合は、それぞれの診療科の外来患者として取り扱い、又患者の代理人に対して薬剤を交付したときは、これを外来患者として取り扱う。 |

2. 本書に用いた各比率の算出方法

$$\text{出生（又は死亡）率} = \frac{\text{年間出生（又は死亡）数}}{\text{10月1日現在日本人口}} \times 1,000$$

$$\text{死 因 別 死 亡 率} = \frac{\text{年間の死因別死亡数}}{\text{10月1日現在日本人口}} \times 100,000$$

$$\text{乳 児 死 亡 率} = \frac{\text{年間乳児死亡数}}{\text{年間出生数}} \times 1,000$$

$$\text{新 生 児 死 亡 率} = \frac{\text{年間新生児死亡数}}{\text{年間出生数}} \times 1,000$$

$$\text{死 産 率} = \frac{\text{年間死産数}}{\text{年間出産数（年間出生数+年間死産数）}} \times 1,000$$

$$\text{周 産 期 死 亡 率} = \frac{\text{年間妊娠満22週以後の死産数+早期新生児死亡数}}{\text{年間出産数（年間出生数+年間妊娠満22週以後死産数）}} \times 1,000$$

$$\text{婚姻（又は離婚）率} = \frac{\text{年間婚姻（又は離婚）届出件数}}{\text{10月1日現在日本人口}} \times 1,000$$

$$\text{合計特殊出生率} = \frac{\text{母の年齢階級別出生数}}{\text{10月1日現在日本人人口のうち年齢別女子人口}} \times 5 \quad \left. \vphantom{\frac{\text{母の年齢階級別出生数}}{\text{10月1日現在日本人人口のうち年齢別女子人口}}} \right\} \quad \text{※}$$

※ 15～19歳、・・・45～49歳の
各5歳階級の合計

$$\text{1日平均在院(又は新入院、退院)患者数} = \frac{\text{年間在院(又は新入院、退院)患者延数}}{\text{年間日数}}$$

率算出に用いた人口

平成30年10月1日現在日本人人口

| | |
|-----|---------|
| 新潟市 | 793,450 |
| 男 | 382,087 |
| 女 | 411,363 |

統計表の表章記号の規約

| | |
|--------------|---------|
| 計数のない場合 | — |
| 計数不明の場合 | ・・・ |
| 単位の2分の1未満の場合 | 0、0.0など |
| 前回の計数を訂正した場合 | r |

保健衛生部の概要

1. 沿革

- 昭和25年 4月 県立新潟保健所が政令により新潟市に移管し新潟市保健所として発足
- 26年12月 保健所庁舎増改築竣工(流作場宮浦1丁目)
- 27年 3月 新潟市保健所がA級保健所に格付
- 28年12月 部制の導入に伴い、厚生部を新設
- 29年 6月 保健所に課制をしく
- 33年 1月 西保健所(C級)が白山浦2に設置され、東・西の2保健所体制となる
- 34年10月 厚生部を衛生部と民生部に分ける
- 35年 3月 A級保健所に格付(西保健所の増築により)
- 9月 東・西保健所ともU3型保健所に格付
(厚生省による保健所運営の改善により)
- 36年 4月 東・西保健所ともU2型保健所に格付
- 8月 松浜霊堂を開設(松浜1丁目)
- 40年12月 東保健所移転(東総合庁舎内(蒲原町に新築))
- 42年 8月 食肉センターを開設(小新)
- 43年12月 犬抑留所を開設(下木戸(東清掃センター内))
- 45年 6月 内野霊苑を開設(五十嵐2の町)
- 46年 4月 西保健所を移転(関屋下川原町の新庁舎)
- 48年 4月 内野霊苑を財団法人新潟市開発公社から移管
- 10月 新潟市民病院を開設(紫竹山2丁目)
- 51年 2月 新潟市総合保健センター新築(白山浦2丁目)
- 4月 衛生部を保健環境部と改称する
新潟市総合保健センター内で衛生試験所の業務を開始
- 52年 4月 西地区保健センターを開設
- 5月 北地区保健センターを開設
- 53年 6月 石山地区保健センターを開設
- 54年 4月 坂井輪地区保健センターを開設
- 12月 大山台診療所を開設(大山2丁目)
- 55年 8月 鳥屋野地区保健センターを開設
- 56年 4月 新潟市民病院が保健環境部から独立
- 57年 4月 清掃部廃止により、清掃部門を保健環境部に編入
- 6月 東保健所がU1型保健所に格付

- 58年 1月 東保健所を移転(明石2丁目の新庁舎)
 4月 老人保健法施行に伴い、老人医療関係事務を老人福祉課から保健衛生課へ移管し、環境衛生・虫疫事務を衛生課から環境対策課へ移管
 入舟地区保健センターを開設
 7月 中地区保健センターを開設
- 59年 6月 大山台ホーム内に機能訓練室を開設
 8月 衛生試験所が、登録衛生検査所となる
- 61年 4月 清掃部門を保健環境部から独立させる
 市民病院に伝染病棟を開設したことにより、大山台診療所附属伝染病隔離病舎廃止する
 6月 北部コミュニティセンター内に機能訓練室を開設
- 62年 2月 西地区保健センターが移転(西地区分庁舎内)
 4月 環境対策課から公害対策関係事務を公害対策課(前公害規制課)へ移管し環境衛生課に改組する
- 63年 6月 西地区事務所分庁舎内に機能訓練室を開設
- 平成 3年 4月 曾野木地区保健センターを開設
 6月 阿賀浜荘内に機能訓練室を開設
- 4年 4月 局制の導入に伴い、保健環境部を市民局衛生部に改称
 環境衛生課を生活衛生課と改称し、公害対策課(現環境対策課)が環境部へ移管
 5月 シルバーピア石山内に機能訓練室を開設
- 5年 4月 新食肉センターおよび食肉衛生検査所を新築移転(中野小屋)
 大山台診療所を新潟市民病院へ移管
- 7年 7月 青山斎場供用開始(青山)
- 9年 4月 南地域保健福祉センターを開設
 新潟市食肉センターを農林水産部へ移管
 10月 衛生試験所がGLP対応の検査体制をとる
- 10年 4月 福祉部と衛生部を統合し保健福祉部に改称
 東・西保健所を統合し新潟市保健所とする
 坂井輪、東及び中央地域保健福祉センターを開設
 坂井輪地域保健福祉センター内に機能訓練室を開設
 保健所東分室、西分室を開設
- 11年 4月 西、石山、中、及び北地域保健福祉センターを開設
 12月 衛生試験所を新築移転(小新)
- 12年 4月 新潟市保健所開設50周年記念式典の開催
- 13年 1月 黒埼町合併に伴い、黒埼地区保健センターを開設

- 13年 4月 黒埼地区保健センターを黒埼地域保健福祉センターとする
- 17年 3月 新津市、白根市、豊栄市、小須戸町、横越町、亀田町、岩室村、西川町、味方村、潟東村、月潟村、中之口村との合併に伴い、新津、白根及び豊栄食品環境センターを開設
各支所管内(黒埼、中之口支所管内除く)に、地域保健福祉センター、健康センターを開設
- 17年10月 巻町との合併に伴い、巻支所管内に巻地域保健福祉センターを開設
- 19年 4月 新潟市が政令指定都市になる
保健福祉部を健康福祉部に改称
西区坂井輪地域保健福祉センターを廃止し、西区坂井輪健康センターを開設
- 21年 3月 新津及び豊栄食品環境センターを廃止
4月 新潟市総合保健医療センター開設(中央区紫竹山3丁目)
新潟市保健所が新潟市総合保健医療センターへ移転
8月 けんこう広場ROSAぴあを西堀ローサに開設
- 22年 4月 健康福祉部を福祉部と保健衛生部に分ける
- 23年 4月 こころの健康センターを福祉部から保健衛生部に移管
7月 海外渡航者等予防接種室をNEXT21に開設
9月 東区中地域保健福祉センターを廃止し、東区木戸健康センターを開設
- 25年 1月 南区白根健康センターを廃止し、南区白根健康福祉センターを開設
4月 動物愛護センター開設(中央区清五郎)
5月 動物ふれあいセンター開設(中央区清五郎)
- 28年 4月 保健衛生総務課に健康政策室を設置
- 29年 3月 海外渡航者等予防接種室を廃止
4月 健康増進課の母子保健事務をこども未来部へ移管

2. 組織機構図

平成31年度

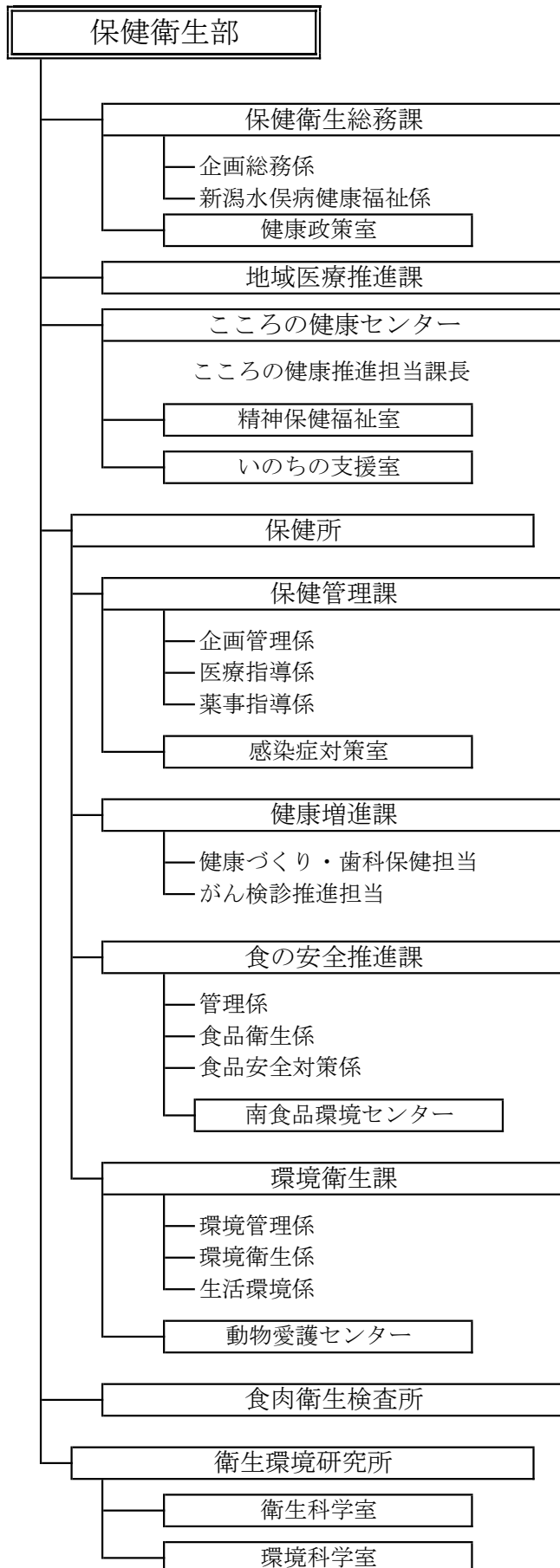

3. 事務分掌

平成31年度

保健衛生総務課

企画総務係

- (1) 部の事務事業の総合調整に関する事項
- (2) 部の予算及び決算の総括に関する事項
- (3) 保健衛生施策の企画及び総合調整に関する事項

健康政策室

- (4) 健康寿命の延伸に係る企画及び総合調整に関する事項

企画総務係

- (5) 地域保健福祉センター及び健康センターの総括に関する事項（保健衛生部の所管するものに限る。）
- (6) 墓地の整備計画及び市営墓地の整備に関する事項
- (7) 市営斎場の整備に関する事項
- (8) 総合保健医療センターの管理に関する事項
- (9) 臓器移植等に関する事項
- (10) 献血に関する事項
- (11) 保健統計及び事業統計等に関する事項

新潟水俣病健康福祉係

- (12) 新潟水俣病の対策に関する事項

企画総務係

- (13) 災害時の保健医療活動の総括に関する事項
- (14) 部の他の課及び機関の所管に属しない事項

地域医療推進課

- (1) 救急医療対策事業に関する事項
- (2) 急患診療センターに関する事項
- (3) 地域医療体制に関する事項
- (4) 在宅医療の推進に関する事項
- (5) 災害時の保健医療活動に関する事項

こころの健康センター

- (1) 精神保健及び精神障がい者福祉に関する知識の普及及び調査研究に関する事項
- (2) 精神保健及び精神障がい者福祉に係る相談、指導（複雑又は困難なもの）及び診療に関する事項
- (3) 精神保健及び精神障がい者福祉に係る技術的な指導及び援助並びに教育研修に関する事項
- (4) 精神医療審査会に関する事項
- (5) 精神障害者保健福祉手帳及び自立支援医療（精神通院医療に限る。）の判定に関する事項
- (6) センターの庶務に関する事項

精神保健福祉室

- (7) 精神保健及び精神障がい者福祉施策の企画、調査及び連絡調整に関する事項
- (8) 措置入院及び応急入院に関する事項
- (9) 精神科病院に対する報告徴収及び改善命令に関する事項
- (10) 精神保健福祉審議会に関する事項
- (11) 精神保健及び精神障がい者福祉に係る相談、指導（訪問指導）に関する事項
- (12) 前各号に掲げるもののほか、精神保健及び精神障がい者福祉に関する事項（障がい福祉課の所管するものを除く。）

いのちの支援室

- (13) 自殺総合対策に関する事項

保 健 所

保健管理課

企画管理係

- (1) 保健所の事務事業の総合調整に関する事項
- (2) 保健所の予算及び決算の総括に関する事項
- (3) 地域保健の推進に関する事項
- (4) 保健情報システムに関する事項
- (5) 保健所実習等に関する事項
- (6) 保健師業務の統計に関する事項
- (7) 地域保健関係職員の人材育成に関する事項
- (8) 難病等に関する事項
- (9) 精神保健及び精神障害者福祉に関する法律（昭和25年法律第123号）による各種申請及び届出書類の経由に関する事項
- (10) 健康危機の管理、調整及び総括に関する事項

医療指導係

- (11) 医療施設及び医療従事者に係る許認可及び監視指導に関する事項
- (12) 医療従事者等の免許申請に関する事項
- (13) 医療関係統計調査に関する事項

企画管理係

- (14) 人口動態統計その他地域保健に係る統計に関する事項

医療指導係

- (15) 衛生検査所の登録及び立入検査に関する事項
- (16) 死体解剖保存に関する事項
- (17) 医療安全の相談に関する事項

薬事指導係

- (18) 薬事に係る許認可及び監視指導に関する事項
- (19) 毒物及び劇物に関する事項
- (20) 薬事衛生の相談に関する事項
- (21) 薬物乱用防止に関する事項

感染症対策室

- (22) 感染症その他疾病の予防及びまん延の防止に関する事項
- (23) 結核予防対策及び医療に関する事項
- (24) 予防接種の総括に関する事項

健康増進課

- (1) 歯科保健の総括に関する事項
- (2) 口腔保健福祉センターに関する事項
- (3) 原爆被爆及び石綿に係る健康被害に関する事項
- (4) 結核健康診断の総括に関する事項
- (5) 各種がん検診及び特定健康診査非対象者等の健康増進事業の総括に関する事項
- (6) 生活習慣病等の予防及び健康づくりの推進に係る総括に関する事項
- (7) 健康づくりの推進に係る地区組織に関する事項
- (8) 健康及び栄養の調査に関する事項
- (9) 全号までに掲げるもののほか、健康増進に関する事項

食の安全推進課

管理係

- (1) 食の安全に係る企画及び総合調整に関する事項
- (2) 食品衛生に係る統計に関する事項
- (3) 特定給食施設の届出及び栄養指導に関する事項
- (4) 特別用途食品及び栄養成分表示制度に関する事項
- (5) 栄養士，調理師及び製菓衛生師の資格等に関する事項
- (6) 特定給食施設の指導に関する事項
- (7) 南食品環境センターに関する事項

食品衛生係

- (8) 飲食店営業及び食品販売営業等の許可及び監視指導に関する事項
- (9) 大規模小売店舗等の営業の許可及び監視指導に関する事項
- (10) 食中毒に関する事項
- (11) 食品衛生に係る消費者啓発に関する事項
- (12) 食の安全に係る相談に関する事項
- (13) 食品衛生関係団体に関する事項
- (14) 第8号から前号までに掲げるもののほか，食品衛生に関する事項

食品安全対策係

- (15) 食品製造業の営業の許可及び監視指導に関する事項
- (16) 食品の収去等に関する事項
- (17) 食品の品質表示に関する事項
- (18) 広域流通食品及び輸入食品に関する事項
- (19) 中央卸売市場内の食品衛生に関する事項

南食品環境センター

- (20) 飲食店営業及び食品販売営業等の許可及び監視指導に関する事項
- (21) 大規模小売店舗等の営業の許可及び監視指導に関する事項
- (22) 食品製造業の営業の許可及び監視指導に関する事項
- (23) 食品の品質表示に関する事項
- (24) 特定給食施設の指導に関する事項
- (25) 食品衛生及び環境衛生の関係団体に関する事項
- (26) 興行場，旅館，公衆浴場，理容所，美容所及びクリーニング所の営業の許可等及び監視指導に関する事項
- (27) 温泉の利用の許可及び監視指導に関する事項
- (28) 建築物の衛生確保に関する事項
- (29) 簡易専用水道等給水施設の監視指導に関する事項
- (30) 有害物質を含む家庭用品の規制に関する事項

- (31) プールの開設の許可及び監視指導に関する事項
- (32) 住居衛生に関する事項
- (33) 医療施設及び医療従事者に係る許認可，免許申請等の経由に関する事項
- (34) 薬事に係る許認可の経由に関する事項
- (35) 感染症の予防及び感染症の患者に対する医療に関する法律（平成 10 年法律第 114 号）による指定医療機関に係る申請等の経由に関する事項
- (36) 医療関係統計調査の経由に関する事項
- (37) その他食品衛生及び環境衛生に関する事項

環境衛生課

環境管理係

- (1) 環境衛生施策の企画及び総合調整に関する事項
- (2) 環境衛生に係る統計に関する事項
- (3) 環境衛生関係団体に関する事項
- (4) 墓地，納骨堂及び火葬場の経営の許可に関する事項
- (5) 改葬許可の総括に関する事項
- (6) 市営斎場の総括に関する事項（市営斎場の整備を除く。）
- (7) 青山斎場に関する事項（火葬場の利用許可を除く。）
- (8) 市営墓地の総括に関する事項（墓地の整備計画及び市営墓地の整備を除く。）
- (9) 市営墓地（亀田墓地を除く。）及び松浜霊堂に関する事項
- (10) 動物愛護センターに関する事項

環境衛生係

- (11) ペット霊園の設置等の許可及び監視指導に関する事項
- (12) ラブホテル等の建築規制に係る総合調整に関する事項
- (13) 興行場，旅館，公衆浴場，理容所，美容所及びクリーニング所の営業の許可等及び監視指導に関する事項
- (14) 温泉の利用の許可及び監視指導に関する事項
- (15) 建築物の衛生確保に関する事項
- (16) 簡易専用水道等給水施設の監視指導に関する事項
- (17) 有害物質を含む家庭用品の規制に関する事項
- (18) プールの開設の許可及び監視指導に関する事項
- (19) 住居衛生に関する事項
- (20) 化製場等に関する事項（動物の飼養又は収容に係るものを除く。）
- (21) 第 11 号から前号までに掲げるもののほか，環境衛生に関する事項

生活環境係

- (22) 生活環境の改善整備の指導に関する事項

- (23) 衛生害虫等の相談、指導及び駆除に関する事項
- (24) 環境衛生組織の指導及び育成に関する事項
- (25) 第 22 号から前号までに掲げるもののほか、生活環境に関する事項

動物愛護センター

- (26) 動物の愛護及び管理に関する事項
- (27) 飼育動物診療施設に関する事項
- (28) 獣医師届出書の受付に関する事項
- (29) 動物用医薬品特例店舗販売業に関する事項
- (30) 狂犬病の予防に関する事項
- (31) 化製場等に関する事項（動物の飼養又は収容に係るものに限る。）
- (32) 動物ふれあいセンターに関する事項
- (33) 第 26 号から前号までに掲げるもののほか、飼育動物に関する事項

食肉衛生検査所

- (1) と畜検査に関する事項
- (2) と畜衛生及び食肉衛生の監視及び指導に関する事項
- (3) と畜衛生及び食肉衛生の調査研究に関する事項
- (4) 精密検査に関する事項
- (5) 食肉衛生施策の企画及び調査に関する事項
- (6) 食鳥処理に関する事項

衛生環境研究所

- (1) 試験、検査等の依頼等に関する事項
- (2) 関係機関、関係団体等との連絡調整に関する事項
- (3) 業務統計及び年次報告書の作成に関する事項
- (4) 関連情報の収集、発信及び市民啓発に関する事項
- (5) 衛生環境研究所のその他の庶務に関する事項

衛生科学室

- (6) 食中毒原因調査に係る試験及び検査に関する事項
- (7) 食品等の微生物学的試験及び検査に関する事項
- (8) 感染症等の微生物学的試験及び検査に関する事項
- (9) 原虫及び寄生虫の試験及び検査に関する事項
- (10) 食品、添加物、器具、容器包装等の試験及び検査に関する事項
- (11) 栄養分析等の試験及び検査に関する事項
- (12) 農薬、医薬品等の試験及び検査に関する事項

- (13) 家庭用品の試験及び検査に関する事項
- (14) 保健衛生等に係る調査研究に関する事項
- (15) 保健衛生等に係る研修及び指導に関する事項

環境科学室

- (16) 飲料水，浴場水，プール水等の生活用水の試験及び検査に関する事項
- (17) 住居，建築物等の生活環境に係る試験及び検査に関する事項
- (18) 公共用水域，地下水，事業所排水等の水質の試験及び検査に関する事項
- (20) 大気汚染物質及び悪臭物質の試験及び検査に関する事項
- (21) 廃棄物，土壌等の試験及び検査に関する事項
- (22) アスベスト等の試験及び検査に関する事項
- (23) 生活環境等に係る調査研究に関する事項
- (24) 生活環境等に係る研修及び指導に関する事項

I 人口動態

人口動態

1 人口動態総覧

| 区 分 | | 平成26年 | 平成27年 | 平成28年 | 平成29年 | 平成30年 |
|-----------------------|---------|-------|-------|-------|-------|-------|
| 出 生 | 総 数 | 6,181 | 6,182 | 5,936 | 5,724 | 5,669 |
| | 男 | 3,132 | 3,163 | 3,098 | 2,972 | 2,960 |
| | 女 | 3,049 | 3,019 | 2,838 | 2,752 | 2,709 |
| | 率 | 7.6 | 7.7 | 7.4 | 7.2 | 7.1 |
| 死 亡 | 総 数 | 8,080 | 8,251 | 8,590 | 8,649 | 9,053 |
| | 男 | 4,149 | 4,148 | 4,370 | 4,386 | 4,501 |
| | 女 | 3,931 | 4,103 | 4,220 | 4,263 | 4,552 |
| | 率 | 10.0 | 10.2 | 10.7 | 10.9 | 11.4 |
| 乳 児 死 亡 | 総 数 | 14 | 12 | 5 | 8 | 12 |
| | 男 | 8 | 6 | 3 | 7 | 8 |
| | 女 | 6 | 6 | 2 | 1 | 4 |
| | 率 | 2.3 | 1.9 | 0.8 | 1.4 | 2.1 |
| 新 生 児 死 亡 | 総 数 | 6 | 5 | 2 | 3 | 9 |
| | 男 | 3 | 4 | 1 | 3 | 7 |
| | 女 | 3 | 1 | 1 | - | 2 |
| | 率 | 1.0 | 0.8 | 0.3 | 0.5 | 1.6 |
| 死 産 | 総 数 | 155 | 131 | 133 | 110 | 116 |
| | 自然 | 73 | 59 | 77 | 61 | 59 |
| | 人工 | 82 | 72 | 56 | 49 | 57 |
| | 率 | 24.5 | 20.8 | 21.9 | 18.9 | 20.1 |
| 周 産 期 死 亡 | 総 数 | 39 | 20 | 25 | 23 | 24 |
| | 後期死産 | 35 | 17 | 23 | 21 | 19 |
| | 早期新生児死亡 | 4 | 3 | 2 | 2 | 5 |
| | 率 | 6.3 | 3.2 | 4.2 | 4.0 | 4.2 |
| 婚 姻 | 総 数 | 3,841 | 3,670 | 3,590 | 3,509 | 3,387 |
| | 率 | 4.8 | 4.6 | 4.5 | 4.4 | 4.3 |
| 離 婚 | 総 数 | 1,207 | 1,159 | 1,126 | 1,081 | 1,089 |
| | 率 | 1.49 | 1.44 | 1.41 | 1.36 | 1.37 |

注：率の算出方法は、凡例1，2ページ参照のこと。

注：率の算出方法は、凡例1，2ページ参照のこと。

2 出生数, 性・出生順位・母の年齢・分娩場所・立会者・出生児体重・妊娠週数別

平成30年

| 区分 | 総数 | 出生順位 | | | | |
|----|-------|-------|-------|-----|-----|------|
| | | 第1子 | 第2子 | 第3子 | 第4子 | 第5子～ |
| 総数 | 5,669 | 2,733 | 2,080 | 701 | 124 | 31 |
| 男 | 2,960 | 1,426 | 1,082 | 370 | 65 | 17 |
| 女 | 2,709 | 1,307 | 998 | 331 | 59 | 14 |

| 区分 | 母の年齢区分 | | | | | | |
|----|--------|-------|-------|-------|-------|-------|-------|
| | 20歳未満 | 20～24 | 25～29 | 30～34 | 35～39 | 40～44 | 45歳以上 |
| 総数 | 31 | 427 | 1,388 | 2,183 | 1,305 | 327 | 8 |
| 男 | 18 | 213 | 719 | 1,161 | 674 | 169 | 6 |
| 女 | 13 | 214 | 669 | 1,022 | 631 | 158 | 2 |

| 区分 | 分娩場所 | | | | 立会者 | | |
|----|-------|-------|-----|--------|-------|-----|-----|
| | 病院 | 診療所 | 助産所 | 自宅・その他 | 医師 | 助産師 | その他 |
| 総数 | 2,180 | 3,479 | 9 | 1 | 5,643 | 25 | 1 |
| 男 | 1,139 | 1,816 | 5 | - | 2,949 | 11 | - |
| 女 | 1,041 | 1,663 | 4 | 1 | 2,694 | 14 | 1 |

| 区分 | 出生児体重区分 | | | | | |
|----|---------|---------|---------|---------|-----------|---------|
| | ～0.9kg | 1.0～1.4 | 1.5～1.9 | 2.0～2.4 | 2.5未満(再掲) | 2.5～2.9 |
| 総数 | 16 | 17 | 73 | 392 | 498 | 2,137 |
| 男 | 8 | 10 | 35 | 183 | 236 | 997 |
| 女 | 8 | 7 | 38 | 209 | 262 | 1,140 |

| 区分 | 出生児体重区分 | | | | | |
|----|---------|---------|---------|---------|------|----|
| | 3.0～3.4 | 3.5～3.9 | 4.0～4.4 | 4.5～4.9 | 5.0～ | 不詳 |
| 総数 | 2,384 | 589 | 58 | 3 | - | - |
| 男 | 1,314 | 369 | 43 | 1 | - | - |
| 女 | 1,070 | 220 | 15 | 2 | - | - |

| 区分 | 妊娠週数 | | | | | | |
|----|-------|-------|-------|-------|-------|-------|----|
| | 23週以下 | 24～27 | 28～31 | 32～35 | 36～39 | 40週以上 | 不詳 |
| 総数 | 2 | 11 | 20 | 119 | 3,695 | 1,822 | - |
| 男 | - | 5 | 11 | 69 | 1,975 | 900 | - |
| 女 | 2 | 6 | 9 | 50 | 1,720 | 922 | - |

3 乳児死亡数, 生存期間別

平成30年

| | 総数 | 1週未満 | 1週以上4週未満 | 4週以上 |
|----|----|------|----------|------|
| 総数 | 12 | 5 | 4 | 3 |

4 乳児死亡数, 死因（乳児死因分類）・性別

平成30年

| 死因 | | Ba05 その他の感 染症及び寄 生虫症 | Ba06 悪性新生物 (腫瘍) | Ba23 周産期に発 生した病態 | Ba35 先天奇形, 変形及び染 色体異常 | Ba45 その他のす べての疾患 |
|----|----|-------------------------------|-----------------------|------------------------|--------------------------------|------------------------|
| 総数 | 12 | 1 | 1 | 3 | 6 | 1 |
| 男 | 8 | - | 1 | 3 | 3 | 1 |
| 女 | 4 | 1 | - | - | 3 | - |

5 死産数, 自然—人工・母の年齢・妊娠週数別

平成30年

| 区分 | 総数 | | |
|----|-----|----|----|
| | 総数 | 自然 | 人工 |
| 総数 | 116 | 59 | 57 |

| 母の年齢 | | | | | | | | | | | |
|-------|----|-------|----|-------|----|-------|----|-------|----|-------|----|
| 19歳以下 | | 20～24 | | 25～29 | | 30～34 | | 35～39 | | 40歳以上 | |
| 自然 | 人工 | 自然 | 人工 | 自然 | 人工 | 自然 | 人工 | 自然 | 人工 | 自然 | 人工 |
| 1 | 5 | 7 | 14 | 10 | 20 | 20 | 8 | 16 | 7 | 5 | 3 |

| 妊娠週数 | | | | | | | | | | | | | | | |
|--------|----|-------|----|-------|----|-------|----|-------|----|-------|----|-------|----|-------|----|
| 12～15週 | | 16～19 | | 20～23 | | 24～27 | | 28～31 | | 32～35 | | 36～39 | | 40週以上 | |
| 自然 | 人工 | 自然 | 人工 | 自然 | 人工 | 自然 | 人工 | 自然 | 人工 | 自然 | 人工 | 自然 | 人工 | 自然 | 人工 |
| 10 | 21 | 20 | 25 | 12 | 11 | 6 | - | 2 | - | 4 | - | 5 | - | - | - |

6 死亡数、性・年齢（5歳階級）・死因（簡単分類）別

平成30年

| 簡単分類番号 | 死因 | 総数 | | 再掲0歳 | | 0-4歳 | | 5-9歳 | | 10-14歳 | | 15-19歳 | | 20-24歳 | | 25-29歳 | | 30-34歳 | | 35-39歳 | | 40-44歳 | | 45-49歳 | | 50-54歳 | | 55-59歳 | | 60-64歳 | | 65-69歳 | | 70-74歳 | | 75-79歳 | | 80-84歳 | | 85-89歳 | | 90-94歳 | | 95-99歳 | | 100歳以上 | | 不詳 | |
|--------|----------------------------|--------------|--------------|--------------|---|------|---|------|---|--------|---|--------|---|--------|---|--------|---|--------|---|--------|----|--------|----|--------|----|--------|----|--------|-----|--------|-----|--------|-----|--------|-----|--------|-----|--------|-----|--------|-----|--------|-------|--------|-----|--------|-----|----|---|
| | | | | 男 | 女 | 男 | 女 | 男 | 女 | 男 | 女 | 男 | 女 | 男 | 女 | 男 | 女 | 男 | 女 | 男 | 女 | 男 | 女 | 男 | 女 | 男 | 女 | 男 | 女 | 男 | 女 | 男 | 女 | 男 | 女 | 男 | 女 | 男 | 女 | 男 | 女 | 男 | 女 | | | | | | |
| | | 総数 | 男 | 女 | 男 | 女 | 男 | 女 | 男 | 女 | 男 | 女 | 男 | 女 | 男 | 女 | 男 | 女 | 男 | 女 | 男 | 女 | 男 | 女 | 男 | 女 | 男 | 女 | 男 | 女 | 男 | 女 | 男 | 女 | 男 | 女 | 男 | 女 | 男 | 女 | 男 | 女 | 男 | 女 | | | | | |
| | 総数 | 9,053 | 4,601 | 4,452 | 8 | 4 | 8 | 6 | 3 | 4 | 1 | 3 | 1 | 9 | 6 | 7 | 4 | 11 | 8 | 21 | 10 | 23 | 24 | 46 | 29 | 63 | 41 | 99 | 65 | 211 | 86 | 399 | 173 | 499 | 217 | 633 | 337 | 872 | 620 | 859 | 995 | 564 | 1,088 | 184 | 654 | 27 | 208 | - | |
| 01000 | 感染症及び寄生虫症 | 113 | 63 | 50 | - | 1 | - | 1 | - | - | - | - | - | - | - | - | - | - | - | - | - | - | - | - | 1 | - | 1 | 4 | - | - | - | - | 2 | 2 | 1 | 4 | 1 | 10 | 3 | 17 | 16 | 14 | 11 | 9 | 12 | 2 | 1 | - | - |
| 01100 | 腸管感染症 | 18 | 10 | 8 | - | - | - | - | - | - | - | - | - | - | - | - | - | - | - | - | - | - | - | - | - | 1 | - | - | - | - | - | - | - | - | - | 3 | 1 | 3 | 3 | 2 | - | 1 | 3 | - | 1 | - | - | | |
| 01200 | 結核 | 14 | 10 | 4 | - | - | - | - | - | - | - | - | - | - | - | - | - | - | - | - | - | - | - | - | - | - | - | - | - | - | - | - | - | 1 | - | - | - | - | 1 | 4 | 1 | 3 | 2 | 1 | - | - | | | |
| 01201 | 呼吸器結核 | 12 | 8 | 4 | - | - | - | - | - | - | - | - | - | - | - | - | - | - | - | - | - | - | - | - | - | - | - | - | - | - | - | - | - | - | 1 | - | - | 1 | 4 | 1 | 2 | 2 | 1 | - | - | | | | |
| 01202 | その他の結核 | 2 | 2 | - | - | - | - | - | - | - | - | - | - | - | - | - | - | - | - | - | - | - | - | - | - | - | - | - | - | - | - | - | - | - | - | - | - | - | - | - | - | 1 | - | - | - | - | | | |
| 01300 | 敗血症 | 34 | 21 | 13 | - | - | - | - | - | - | - | - | - | - | - | - | - | - | - | - | - | - | - | - | - | - | - | 3 | - | - | - | - | 2 | - | 4 | 1 | 5 | 4 | 2 | 3 | 4 | 4 | 1 | - | - | - | 1 | - | |
| 01400 | ウイルス性肝炎 | 13 | 6 | 7 | - | - | - | - | - | - | - | - | - | - | - | - | - | - | - | - | - | - | - | - | - | - | - | - | - | - | - | - | - | - | 1 | 1 | 2 | 4 | 2 | 2 | 1 | - | - | - | - | - | | | |
| 01401 | B型肝炎ウイルス性肝炎 | 2 | - | 2 | - | - | - | - | - | - | - | - | - | - | - | - | - | - | - | - | - | - | - | - | - | - | - | - | - | - | - | - | - | - | - | - | - | - | - | - | - | - | - | - | - | - | - | | |
| 01402 | C型肝炎ウイルス性肝炎 | 11 | 6 | 5 | - | - | - | - | - | - | - | - | - | - | - | - | - | - | - | - | - | - | - | - | - | - | - | - | - | - | - | - | - | - | 1 | - | - | 2 | 3 | 2 | 2 | 1 | - | - | - | - | | | |
| 01403 | その他のウイルス性肝炎 | - | - | - | - | - | - | - | - | - | - | - | - | - | - | - | - | - | - | - | - | - | - | - | - | - | - | - | - | - | - | - | - | - | - | - | - | - | - | - | - | - | - | - | - | - | | | |
| 01500 | ヒト免疫不全ウイルス〔HIV〕病 | - | - | - | - | - | - | - | - | - | - | - | - | - | - | - | - | - | - | - | - | - | - | - | - | - | - | - | - | - | - | - | - | - | - | - | - | - | - | - | - | - | - | - | - | - | - | | |
| 01600 | その他の感染症及び寄生虫症 | 34 | 16 | 18 | 1 | - | 1 | - | - | - | - | - | - | - | - | - | - | - | - | - | - | - | - | - | - | - | 1 | 1 | - | - | 2 | 1 | 1 | 2 | 1 | 1 | - | 7 | 4 | 4 | 5 | - | 3 | - | - | - | - | | |
| 02000 | 新生物<腫瘍> | 2631 | 1508 | 1123 | 1 | - | 1 | - | 2 | 3 | 1 | - | - | - | 1 | 2 | 2 | 1 | 2 | 3 | 6 | 3 | 12 | 8 | 16 | 15 | 21 | 37 | 37 | 106 | 44 | 173 | 97 | 222 | 92 | 261 | 134 | 304 | 192 | 216 | 218 | 123 | 172 | 28 | 64 | 2 | 12 | - | |
| 02100 | 悪性新生物<腫瘍> | 2557 | 1480 | 1077 | 1 | - | 1 | - | 2 | 3 | 1 | - | - | - | 2 | - | 1 | 2 | 3 | 6 | 3 | 12 | 8 | 16 | 15 | 21 | 37 | 37 | 106 | 43 | 171 | 95 | 219 | 91 | 259 | 132 | 299 | 187 | 206 | 199 | 120 | 164 | 25 | 58 | 2 | 11 | - | | |
| 02101 | 口腔、口腔及び咽喉の悪性新生物<腫瘍> | 71 | 52 | 19 | - | - | - | - | - | - | - | - | - | - | - | - | - | - | 1 | - | - | 1 | - | 1 | - | - | 1 | - | 2 | 5 | 2 | 6 | 3 | 11 | 1 | 6 | 3 | 12 | 2 | 6 | 3 | 2 | 2 | - | 1 | - | | | |
| 02102 | 食道の悪性新生物<腫瘍> | 86 | 75 | 11 | - | - | - | - | - | - | - | - | - | - | - | - | - | - | - | - | - | - | - | - | - | - | 4 | - | 8 | - | 11 | 2 | 14 | 2 | 17 | 2 | 14 | 1 | 6 | 1 | 1 | 3 | - | - | - | - | | | |
| 02103 | 胃の悪性新生物<腫瘍> | 311 | 189 | 122 | - | - | - | - | - | - | - | - | - | - | - | 2 | 3 | - | 2 | - | 1 | 2 | 1 | 8 | 2 | 11 | 3 | 26 | 13 | 34 | 9 | 27 | 18 | 39 | 10 | 25 | 30 | 13 | 25 | 2 | 4 | - | 1 | - | - | | | | |
| 02104 | 結腸の悪性新生物<腫瘍> | 248 | 101 | 147 | - | - | - | - | - | - | - | - | - | - | - | - | - | - | 1 | - | 1 | 2 | 2 | - | - | 1 | - | 3 | 11 | 3 | 16 | 7 | 13 | 10 | 13 | 15 | 17 | 27 | 13 | 32 | 13 | 28 | 3 | 16 | - | 2 | - | | |
| 02105 | 直腸S状結腸移行部及び直腸の悪性新生物<腫瘍> | 115 | 75 | 40 | - | - | - | - | - | - | - | - | - | - | - | - | - | - | 1 | - | 1 | 3 | 5 | 2 | 8 | 2 | 13 | 3 | 13 | 2 | 16 | 7 | 10 | 7 | 6 | 5 | 2 | 7 | - | 1 | - | 1 | - | - | | | | | |
| 02106 | 肝及び肝内胆管の悪性新生物<腫瘍> | 125 | 87 | 38 | - | - | - | - | - | - | - | - | - | - | - | - | - | - | 1 | 1 | - | - | - | - | 1 | - | 2 | - | 8 | 1 | 5 | 2 | 15 | 4 | 12 | 4 | 27 | 9 | 12 | 5 | 9 | - | 2 | - | 1 | - | | | |
| 02107 | 胆のう及びその他の胆道の悪性新生物<腫瘍> | 114 | 57 | 57 | - | - | - | - | - | - | - | - | - | - | - | - | - | - | - | - | - | - | - | - | - | - | 1 | - | 4 | 4 | 5 | 7 | - | 13 | 6 | 12 | 11 | 11 | 15 | 8 | 13 | - | 2 | - | - | - | | | |
| 02108 | 膵の悪性新生物<腫瘍> | 270 | 133 | 137 | - | - | - | - | - | - | - | - | - | - | - | - | - | - | 1 | - | 2 | - | 1 | 3 | 7 | 3 | 13 | 5 | 19 | 14 | 15 | 17 | 23 | 27 | 23 | 25 | 15 | 23 | 13 | 13 | 1 | 6 | 1 | - | - | | | | |
| 02109 | 喉頭の悪性新生物<腫瘍> | 4 | 3 | 1 | - | - | - | - | - | - | - | - | - | - | - | - | - | - | - | - | - | - | - | - | - | - | - | 2 | - | - | - | - | - | 1 | - | - | 1 | - | - | - | - | - | - | - | - | - | | | |
| 02110 | 気管、気管支及び肺の悪性新生物<腫瘍> | 528 | 381 | 147 | - | - | - | - | - | - | - | - | - | - | - | - | - | - | 1 | 1 | - | 2 | - | 7 | - | 7 | 3 | 27 | 7 | 40 | 8 | 50 | 16 | 71 | 24 | 77 | 24 | 61 | 35 | 30 | 22 | 8 | 6 | - | 1 | - | | | |
| 02111 | 皮膚の悪性新生物<腫瘍> | 6 | 3 | 3 | - | - | - | - | - | - | - | - | - | - | - | - | - | - | - | - | - | - | - | - | - | - | - | - | - | - | - | - | - | - | - | - | - | - | - | - | - | 1 | - | - | 3 | - | | | |
| 02112 | 乳房の悪性新生物<腫瘍> | 102 | 1 | 101 | - | - | - | - | - | - | - | - | - | - | 1 | - | 1 | - | 5 | - | 6 | - | 7 | - | 11 | - | 7 | - | 14 | - | 14 | - | 7 | 1 | 10 | - | 4 | - | 4 | - | 8 | - | 4 | - | 2 | - | - | | |
| 02113 | 子宮の悪性新生物<腫瘍> | 36 | - | 36 | - | - | - | - | - | - | - | - | - | - | - | - | - | - | - | - | - | 1 | 4 | - | - | - | - | 5 | - | 2 | - | 5 | - | 3 | - | 1 | - | 5 | - | 4 | - | 3 | - | 3 | - | - | | | |
| 02114 | 卵巣の悪性新生物<腫瘍> | 33 | - | 33 | - | - | - | - | - | - | - | - | - | - | - | - | - | - | - | - | - | - | - | - | - | 1 | - | 4 | - | 2 | - | 4 | - | 7 | - | 3 | - | 2 | - | 5 | - | 3 | - | 2 | - | - | | | |
| 02115 | 前立腺の悪性新生物<腫瘍> | 89 | 89 | - | - | - | - | - | - | - | - | - | - | - | - | - | - | - | - | - | - | - | - | - | - | - | - | 2 | - | 7 | - | 11 | - | 17 | - | 22 | - | 12 | - | 14 | - | 3 | - | 1 | - | - | | | |
| 02116 | 膀胱の悪性新生物<腫瘍> | 56 | 33 | 23 | - | - | - | - | - | - | - | - | - | - | - | - | - | - | - | - | - | - | - | - | - | - | 1 | 1 | 4 | 1 | 6 | 1 | 2 | 2 | 4 | 5 | 10 | 6 | 3 | 5 | 3 | 2 | - | - | - | | | | |
| 02117 | 中枢神経系の悪性新生物<腫瘍> | 19 | 10 | 9 | - | - | - | - | 2 | - | - | - | - | - | 1 | - | 1 | - | 2 | - | 1 | - | - | 1 | - | - | 1 | - | 1 | - | 1 | - | - | 2 | 1 | 2 | 1 | 2 | 1 | - | 1 | - | 1 | - | - | - | | | |
| 02118 | 悪性リンパ腫 | 75 | 42 | 33 | - | - | - | - | - | - | - | - | - | - | - | - | - | - | - | - | - | - | - | - | - | - | 1 | 1 | 4 | - | 1 | 2 | 5 | 5 | 10 | - | 10 | 9 | 5 | 9 | 5 | 4 | 1 | 3 | - | - | | | |
| 02119 | 白血病 | 56 | 38 | 18 | 1 | - | 1 | - | - | - | - | - | - | - | 1 | - | - | - | - | - | - | - | - | - | - | - | 1 | - | 1 | - | 6 | 2 | 8 | - | 7 | 2 | 4 | 8 | 7 | 1 | 2 | 3 | - | 1 | - | - | | | |
| 02120 | その他のリンパ組織、造血組織及び関連組織の悪性新生物 | 37 | 16 | 21 | - | - | - | - | | | | | | | | | | | | | | | | | | | | | | | | | | | | | | | | | | | | | | | | | |

6 死亡数、性・年齢（5歳階級）・死因（傷死別）別

| 年齢 分類 番号 | 死 因 | 総数 | | 再掲 0歳 | | 0～4 歳 | | 5～9 | | 10～14 | | 15～19 | | 20～24 | | 25～29 | | 30～34 | | 35～39 | | 40～44 | | 45～49 | | 50～54 | | 55～59 | | 60～64 | | 65～69 | | 70～74 | | 75～79 | | 80～84 | | 85～89 | | 90～94 | | 95～99 | | 100歳 以上 | | 不詳 |
|----------------|-----------------------------|------|-----|----------|---|----------|---|-----|---|-------|---|-------|---|-------|---|-------|---|-------|---|-------|---|-------|---|-------|----|-------|----|-------|----|-------|----|-------|----|-------|----|-------|----|-------|-----|-------|-----|-------|-----|-------|-----|------------|----|----|
| | | | | | | 男 | 女 | 男 | 女 | 男 | 女 | 男 | 女 | 男 | 女 | 男 | 女 | 男 | 女 | 男 | 女 | 男 | 女 | 男 | 女 | 男 | 女 | 男 | 女 | 男 | 女 | 男 | 女 | 男 | 女 | 男 | 女 | 男 | 女 | 男 | 女 | 男 | 女 | | | | | |
| | | 総数 | 男 | 女 | 男 | 女 | 男 | 女 | 男 | 女 | 男 | 女 | 男 | 女 | 男 | 女 | 男 | 女 | 男 | 女 | 男 | 女 | 男 | 女 | 男 | 女 | 男 | 女 | 男 | 女 | 男 | 女 | 男 | 女 | 男 | 女 | 男 | 女 | 男 | 女 | 男 | 女 | 男 | 女 | | | | |
| 14300 | その他の腎臓発生臓器系の疾患 | 40 | 12 | 28 | - | - | - | - | - | - | - | - | - | - | - | - | - | - | - | - | - | - | - | - | - | - | - | - | - | - | - | - | - | - | - | - | - | - | - | - | - | - | - | - | | | | |
| 15000 | 妊娠、分娩及び産じょく | - | - | - | - | - | - | - | - | - | - | - | - | - | - | - | - | - | - | - | - | - | - | - | - | - | - | - | - | - | - | - | - | - | - | - | - | - | - | - | - | - | - | - | | | | |
| 16000 | 周産期に発生した病態 | 3 | 3 | - | 3 | 3 | - | - | - | - | - | - | - | - | - | - | - | - | - | - | - | - | - | - | - | - | - | - | - | - | - | - | - | - | - | - | - | - | - | - | - | - | - | - | | | | |
| 16100 | 妊娠期間及び胎児発育に関連する障害 | - | - | - | - | - | - | - | - | - | - | - | - | - | - | - | - | - | - | - | - | - | - | - | - | - | - | - | - | - | - | - | - | - | - | - | - | - | - | - | - | - | - | - | | | | |
| 16200 | 出産外傷 | - | - | - | - | - | - | - | - | - | - | - | - | - | - | - | - | - | - | - | - | - | - | - | - | - | - | - | - | - | - | - | - | - | - | - | - | - | - | - | - | - | - | - | | | | |
| 16300 | 周産期に特異的な呼吸障害及び心血管障害 | 1 | 1 | - | 1 | 1 | - | - | - | - | - | - | - | - | - | - | - | - | - | - | - | - | - | - | - | - | - | - | - | - | - | - | - | - | - | - | - | - | - | - | - | - | - | - | | | | |
| 16400 | 周産期に特異的な感染症 | - | - | - | - | - | - | - | - | - | - | - | - | - | - | - | - | - | - | - | - | - | - | - | - | - | - | - | - | - | - | - | - | - | - | - | - | - | - | - | - | - | - | - | | | | |
| 16500 | 胎児及び新生児の出血性障害及び心血管障害 | 1 | 1 | - | 1 | 1 | - | - | - | - | - | - | - | - | - | - | - | - | - | - | - | - | - | - | - | - | - | - | - | - | - | - | - | - | - | - | - | - | - | - | - | - | - | - | | | | |
| 16600 | その他の周産期に発生した病態 | 1 | 1 | - | 1 | 1 | - | - | - | - | - | - | - | - | - | - | - | - | - | - | - | - | - | - | - | - | - | - | - | - | - | - | - | - | - | - | - | - | - | - | - | - | - | - | | | | |
| 17000 | 先天奇形、変形及び染色体異常 | 14 | 7 | 7 | 3 | 3 | 3 | - | - | - | - | - | - | - | - | - | - | - | - | - | - | - | - | - | - | 1 | 1 | - | - | - | 2 | 1 | 1 | - | - | - | - | - | - | - | 1 | - | - | - | | | | |
| 17100 | 神経系の先天奇形 | 2 | 1 | 1 | 1 | 1 | - | - | - | - | - | - | - | - | - | - | - | - | - | - | - | - | - | - | - | - | - | - | - | 1 | - | - | - | - | - | - | - | - | - | - | - | - | - | | | | | |
| 17200 | 循環器系の先天奇形 | 4 | 1 | 3 | 1 | 1 | 1 | 1 | - | - | - | - | - | - | - | - | - | - | - | - | - | - | - | - | - | - | - | - | - | - | - | - | - | - | - | - | - | - | - | - | 1 | - | 1 | - | | | | |
| 17201 | 心臓の先天奇形 | 2 | - | 2 | - | 1 | - | 1 | - | - | - | - | - | - | - | - | - | - | - | - | - | - | - | - | - | - | - | - | - | - | - | - | - | - | - | - | - | - | - | - | 1 | - | - | | | | | |
| 17202 | その他の循環器系の先天奇形 | 2 | 1 | 1 | 1 | 1 | - | - | - | - | - | - | - | - | - | - | - | - | - | - | - | - | - | - | - | - | - | - | - | - | - | - | - | - | - | - | - | - | - | - | 1 | - | - | | | | | |
| 17300 | 消化器系の先天奇形 | - | - | - | - | - | - | - | - | - | - | - | - | - | - | - | - | - | - | - | - | - | - | - | - | - | - | - | - | - | - | - | - | - | - | - | - | - | - | - | - | - | - | | | | | |
| 17400 | その他の先天奇形及び変形 | 5 | 4 | 1 | - | - | - | - | - | - | - | - | - | - | - | - | - | - | - | - | - | - | - | - | - | - | 1 | 1 | - | - | 2 | - | 1 | - | - | - | - | - | - | - | - | - | - | - | | | | |
| 17500 | 染色体異常、他に分類されないもの | 3 | 1 | 2 | 1 | 2 | 1 | 2 | - | - | - | - | - | - | - | - | - | - | - | - | - | - | - | - | - | - | - | - | - | - | - | - | - | - | - | - | - | - | - | - | - | - | - | | | | | |
| 18000 | 症状、徴候及び異常臨床所見・異常検査所見で他に分類され | 1031 | 367 | 664 | 1 | - | 1 | - | - | - | - | - | 1 | - | - | - | - | 1 | - | 1 | 1 | 2 | 1 | 4 | 4 | 6 | 2 | 8 | - | 16 | 2 | 27 | 7 | 34 | 15 | 31 | 15 | 68 | 60 | 66 | 128 | 60 | 184 | 33 | 167 | 9 | 77 | - |
| 18100 | 老 衰 | 762 | 198 | 564 | - | - | - | - | - | - | - | - | - | - | - | - | - | - | - | - | - | - | - | - | - | - | - | - | - | 2 | - | 4 | 2 | 9 | 7 | 42 | 38 | 51 | 107 | 52 | 171 | 29 | 162 | 9 | 77 | - | | |
| 18200 | 乳幼児突然死症候群 | - | - | - | - | - | - | - | - | - | - | - | - | - | - | - | - | - | - | - | - | - | - | - | - | - | - | - | - | - | - | - | - | - | - | - | - | - | - | - | - | - | - | - | - | | | |
| 18300 | その他の症状、徴候及び異常臨床所見・異常検査所見で他 | 269 | 169 | 100 | 1 | - | 1 | - | - | - | - | - | 1 | - | - | - | - | 1 | - | 1 | 1 | 2 | 1 | 4 | 4 | 6 | 2 | 8 | - | 16 | 2 | 25 | 7 | 30 | 13 | 22 | 8 | 26 | 22 | 15 | 21 | 8 | 13 | 4 | 5 | - | | |
| 20000 | 傷病及び死亡の外因 | 457 | 256 | 201 | - | - | - | 1 | 1 | - | 3 | - | 6 | 2 | 5 | 2 | 5 | 6 | 9 | 2 | 5 | 5 | 9 | 3 | 15 | 4 | 13 | 6 | 15 | 5 | 20 | 15 | 28 | 17 | 34 | 22 | 27 | 26 | 33 | 39 | 19 | 28 | 9 | 18 | - | | | |
| 20100 | 不慮の事故 | 279 | 147 | 132 | - | - | 1 | - | - | - | 1 | - | 1 | - | - | 1 | - | 2 | - | 1 | 2 | - | - | 5 | 1 | 7 | 2 | 8 | 2 | 11 | 5 | 18 | 12 | 24 | 13 | 18 | 20 | 28 | 32 | 15 | 25 | 8 | 17 | - | | | | |
| 20101 | 交通事故 | 36 | 19 | 17 | - | - | - | - | - | - | - | - | 1 | - | - | 1 | - | - | - | - | 1 | - | - | 2 | 1 | 1 | - | 3 | - | 1 | 2 | 4 | 3 | 3 | 2 | 3 | 3 | 1 | 3 | - | 1 | 1 | - | - | | | | |
| 20102 | 転倒・転落・墜落 | 63 | 32 | 31 | - | - | - | - | - | - | - | - | - | - | - | - | - | - | - | - | - | - | - | 1 | - | 1 | - | 1 | 1 | 2 | - | 5 | 2 | 5 | 3 | 9 | 7 | 3 | 8 | 5 | 9 | - | - | | | | | |
| 20103 | 不慮の溺死及び溺水 | 44 | 20 | 24 | - | - | - | - | - | - | - | - | - | - | - | - | - | - | - | - | - | - | - | - | - | - | 1 | - | - | 4 | 2 | 5 | 6 | 4 | 3 | 3 | 6 | 2 | 5 | 1 | 2 | - | - | | | | | |
| 20104 | 不慮の窒息 | 69 | 33 | 36 | - | - | - | - | - | - | - | - | - | - | - | - | - | - | - | - | - | - | - | - | - | 2 | - | 1 | - | 1 | 1 | 1 | - | 4 | 2 | 6 | 2 | 3 | 4 | 8 | 12 | 5 | 9 | 2 | 6 | | | |
| 20105 | 煙、火・炎への曝露 | 8 | 5 | 3 | - | - | - | - | - | - | - | - | - | - | - | - | - | - | - | - | - | - | - | - | - | - | - | - | - | - | - | - | - | - | 2 | 1 | 1 | 1 | 1 | 1 | - | - | | | | | | |
| 20106 | 有害物質による不慮の中毒及び有害物質への曝露 | - | - | - | - | - | - | - | - | - | - | - | - | - | - | - | - | - | - | - | - | - | - | - | - | - | - | - | - | - | - | - | - | - | - | - | - | - | - | - | - | - | - | - | | | | |
| 20107 | その他の不慮の事故 | 59 | 38 | 21 | - | - | 1 | - | - | - | - | 1 | - | - | - | 2 | - | 1 | - | - | - | - | - | 1 | - | 2 | 2 | 3 | 1 | 4 | - | 3 | 1 | 4 | 3 | 3 | 7 | 4 | 6 | 5 | - | 2 | - | - | | | | |
| 20200 | 自 殺 | 125 | 76 | 49 | - | - | - | - | - | - | 3 | - | 4 | - | 4 | 1 | 5 | 5 | 6 | 2 | 2 | 3 | 7 | 3 | 9 | 2 | 6 | 4 | 7 | 3 | 7 | 8 | 5 | 2 | 4 | 7 | 4 | 5 | 3 | 4 | - | - | - | - | | | | |
| 20300 | 他 殺 | 1 | - | 1 | - | - | - | - | - | - | - | - | - | - | 1 | - | - | - | - | - | - | - | - | - | - | - | - | - | - | - | - | - | - | - | - | - | - | - | - | - | - | - | - | | | | | |
| 20400 | その他の外因 | 52 | 33 | 19 | - | - | - | - | 1 | - | - | - | 1 | 1 | 1 | - | - | - | - | - | 2 | - | 2 | - | - | 1 | 1 | - | - | 2 | 2 | 5 | 3 | 6 | 2 | 5 | 1 | 2 | 3 | 4 | 3 | 1 | - | - | | | | |
| 22000 | 特殊目的用コード | - | - | - | - | - | - | - | - | - | - | - | - | - | - | - | - | - | - | - | - | - | - | - | - | - | - | - | - | - | - | - | - | - | - | - | - | - | - | - | - | - | - | | | | | |
| 22100 | 重症急性呼吸器症候群(SARS) | - | - | - | - | - | - | - | - | - | - | - | - | - | - | - | - | - | - | - | - | - | - | - | - | - | - | - | - | - | - | - | - | - | - | - | - | - | - | - | - | - | - | | | | | |
| 22200 | その他の特殊目的用コード | - | - | - | - | - | - | - | - | - | - | - | - | - | - | - | - | - | - | - | - | - | - | - | - | - | - | - | - | - | - | - | - | - | - | - | - | - | - | - | - | - | - | | | | | |

7 死因順位, 年次別

| 年次 | 第1位 | 第2位 | 第3位 | 第4位 | 第5位 |
|------------|--------------------------------------|------------------------------------|------------------------------------|--------------------------------|--------------------------------|
| 2 1 | 悪性新生物 2,322 [285.9] | 心疾患 1,060 [130.5] | 脳血管疾患 872 [107.4] | 肺炎 623 [76.7] | 不慮の事故 245 [30.2] |
| 2 2 | 悪性新生物 2,448 [301.5] | 心疾患 1,165 [143.5] | 脳血管疾患 867 [106.8] | 肺炎 727 [89.5] | 老衰 271 [33.4] |
| 2 3 | 悪性新生物 2,349 [289.1] | 心疾患 1,176 [144.7] | 脳血管疾患 848 [104.4] | 肺炎 752 [92.6] | 老衰 354 [43.6] |
| 2 4 | 悪性新生物 2,426 [299.0] | 心疾患 1,193 [147.0] | 脳血管疾患 895 [110.3] | 肺炎 809 [99.7] | 老衰 388 [47.8] |
| 2 5 | 悪性新生物 2,489 [307.3] | 心疾患 1,191 [147.0] | 脳血管疾患 889 [109.8] | 肺炎 808 [99.8] | 老衰 428 [52.8] |
| 2 6 | 悪性新生物 2,361 [292.2] | 心疾患 1,238 [153.2] | 脳血管疾患 867 [107.3] | 肺炎 730 [90.3] | 老衰 441 [54.6] |
| 2 7 | 悪性新生物 2,496 [309.6] | 心疾患 1,140 [141.4] | 脳血管疾患 854 [105.9] | 肺炎 723 [89.7] | 老衰 568 [70.5] |
| 2 8 | 悪性新生物 2,503 [310.2] | 心疾患 1,267 [157.0] | 脳血管疾患 831 [103.0] | 肺炎 675 [83.6] | 老衰 558 [69.1] |
| 2 9 | 悪性新生物 2,578 [323.5] | 心疾患 1,205 [151.2] | 脳血管疾患 825 [103.5] | 老衰 661 [82.9] | 肺炎 515 [64.6] |
| 3 0 | 悪性新生物 2,557 [322.2] | 心疾患 1,255 [158.2] | 脳血管疾患 838 [105.6] | 老衰 762 [96.0] | 肺炎 514 [64.8] |

注：実数は死亡数，〔 〕は，人口10万対の死亡率。

8-1 合計特殊出生率（区別）

平成30年

| 合計特殊出生率 | 全市 | 北区 | 東区 | 中央区 | 江南区 | 秋葉区 | 南区 | 西区 | 西蒲区 |
|---------|------|------|------|------|------|------|------|------|------|
| | 1.33 | 1.21 | 1.43 | 1.30 | 1.42 | 1.37 | 1.30 | 1.37 | 1.13 |

8-2 死因順位（区別）

平成30年

| | 全市 | 北区 | 東区 | 中央区 | 江南区 | 秋葉区 | 南区 | 西区 | 西蒲区 |
|-------|-------|-----|-----|-----|-----|-----|-----|-----|-----|
| 悪性新生物 | 2,557 | 249 | 429 | 585 | 227 | 259 | 160 | 451 | 197 |
| 心疾患 | 1,255 | 120 | 176 | 274 | 112 | 113 | 94 | 246 | 120 |
| 脳血管疾患 | 838 | 89 | 140 | 178 | 73 | 93 | 52 | 134 | 79 |
| 老衰 | 762 | 71 | 109 | 174 | 89 | 98 | 42 | 125 | 54 |
| 肺炎 | 514 | 53 | 84 | 92 | 48 | 48 | 22 | 106 | 61 |

8-3 死亡の場所別に見た死亡数（区別）

平成30年

| | 全市 | 北区 | 東区 | 中央区 | 江南区 | 秋葉区 | 南区 | 西区 | 西蒲区 |
|----------|-------|-----|-------|-------|-----|-----|-----|-------|-----|
| 総数 | 9,053 | 837 | 1,466 | 1,995 | 826 | 960 | 535 | 1,638 | 796 |
| 施設内 | 8,068 | 764 | 1,288 | 1,741 | 767 | 865 | 474 | 1,462 | 707 |
| 病院 | 7,064 | 668 | 1,113 | 1,541 | 718 | 762 | 398 | 1,259 | 605 |
| 診療所 | 1 | 0 | 0 | 0 | 0 | 0 | 0 | 1 | 0 |
| 介護老人保健施設 | 271 | 28 | 53 | 84 | 8 | 17 | 13 | 48 | 20 |
| 助産所 | 0 | 0 | 0 | 0 | 0 | 0 | 0 | 0 | 0 |
| 老人ホーム | 732 | 68 | 122 | 116 | 41 | 86 | 63 | 154 | 82 |
| 施設外 | 985 | 73 | 178 | 254 | 59 | 95 | 61 | 176 | 89 |
| 自宅 | 829 | 62 | 151 | 218 | 48 | 79 | 49 | 146 | 76 |
| その他 | 156 | 11 | 27 | 36 | 11 | 16 | 12 | 30 | 13 |

II 医 療

1. 休日夜間急患診療

1 新潟市急患診療センター

1-1-1 受診患者数, 診療科, 月別

平成30年度

| 月 | 4 | 5 | 6 | 7 | 8 | 9 | 10 | 11 | 12 | H31.1 | 2 | 3 | 総数 |
|------------|--------------|--------------|--------------|--------------|--------------|--------------|--------------|--------------|--------------|---------------|--------------|--------------|---------------|
| 総 数 | 4,946 | 5,657 | 3,836 | 5,096 | 5,209 | 4,772 | 3,606 | 3,687 | 5,666 | 10,168 | 5,101 | 4,260 | 62,004 |
| 内 科 | 1,931 | 2,054 | 1,329 | 1,867 | 1,970 | 1,587 | 1,280 | 1,328 | 2,218 | 5,321 | 2,446 | 1,800 | 25,131 |
| 小児科 | 1,623 | 1,766 | 1,448 | 1,906 | 1,773 | 1,660 | 1,166 | 1,168 | 1,980 | 3,382 | 1,831 | 1,430 | 21,133 |
| 整形外科 | 806 | 968 | 689 | 826 | 967 | 910 | 726 | 754 | 771 | 739 | 469 | 606 | 9,231 |
| 眼科 | 217 | 332 | 138 | 186 | 191 | 221 | 144 | 125 | 209 | 146 | 81 | 119 | 2,109 |
| 耳鼻咽喉科 | 213 | 363 | 107 | 163 | 194 | 223 | 147 | 171 | 280 | 407 | 160 | 144 | 2,572 |
| 脳外科 | 90 | 109 | 60 | 78 | 68 | 106 | 83 | 101 | 91 | 77 | 58 | 75 | 996 |
| 産婦人科 | 21 | 33 | 9 | 21 | 25 | 20 | 13 | 16 | 44 | 58 | 20 | 19 | 299 |
| 外科 | 45 | 32 | 56 | 49 | 21 | 45 | 47 | 24 | 73 | 38 | 36 | 67 | 533 |

実施日数(365日)の内訳・・・平日241日, 土曜日49日, 日曜・祝日・年末年始(12/31~1/3)75日

受診患者数(62,004人)の内訳・・・平日15,391人, 土曜日8,380人, 日曜・祝日・年末年始38,233人

1-1-2 受診患者数, 年齢階級別

平成30年度

| 総 数 | 62,004 |
|----------|--------|
| 1 歳 未 満 | 2,320 |
| 1歳～5歳 | 13,467 |
| 6歳～15歳 | 10,330 |
| 16歳～45歳 | 19,826 |
| 46歳～65歳 | 8,756 |
| 66 歳 以 上 | 7,305 |

1-1-3 新潟市急患診療センターにおける電話での問い合わせ状況

平成30年度

| 科 目 | 病 院 紹 介 | 指 導 の み | そ の 他 |
|-----|---------|---------|--------|
| 件 数 | 2,607 | 9,543 | 26,858 |

1-1-4 新潟市急患診療センター受診患者数の推移

単位：人

| 年 度 | 平成26 | 平成27 | 平成28 | 平成29 | 平成30 |
|---------|--------|--------|--------|--------|--------|
| 内 科 | 25,289 | 25,353 | 24,496 | 23,975 | 25,131 |
| 小 児 科 | 22,794 | 22,621 | 22,127 | 20,942 | 21,133 |
| 整 形 外 科 | 9,684 | 9,617 | 9,169 | 9,059 | 9,231 |
| 眼 科 | 1,834 | 1,896 | 1,748 | 1,987 | 2,109 |
| 耳鼻咽喉科 | 2,681 | 2,646 | 2,455 | 2,361 | 2,572 |
| 脳 外 科 | 1,134 | 1,122 | 1,054 | 1,060 | 996 |
| 産 婦 人 科 | 292 | 295 | 288 | 259 | 299 |
| 外 科 | 622 | 616 | 578 | 580 | 533 |
| そ の 他 | — | — | — | — | — |
| 合 計 | 64,330 | 64,166 | 61,915 | 60,223 | 62,004 |

2 新潟市口腔保健福祉センター

1-2-1 受診患者数，月別

平成30年度

| 月 | 診療日数 (日) | 4月 | 5月 | 6月 | 7月 | 8月 | 9月 | 10月 | 11月 | 12月 | 1月 | 2月 | 3月 | 総数 (人) |
|------|-------------|-----|-----|-----|-----|-----|-----|-----|-----|-----|-----|-----|-----|-----------|
| 急患診療 | 75 | 56 | 101 | 31 | 47 | 153 | 64 | 45 | 55 | 120 | 130 | 39 | 49 | 890 |
| 特別診療 | 198 | 149 | 154 | 148 | 159 | 178 | 147 | 165 | 153 | 145 | 136 | 131 | 134 | 1,799 |

1-2-2 受診患者数，年齢階級別

平成30年度

| 診療 | 急患診療 | 特別診療 |
|-----------|------------|--------------|
| 総数 | 890 | 1,799 |
| 6歳未満 | 66 | 54 |
| 6歳～17歳 | 85 | 421 |
| 18歳～64歳 | 569 | 1,120 |
| 65歳以上 | 170 | 204 |

1-2-3 受診患者延数，疾患別

平成30年度

| 診療 | 急患診療 | 特別診療 |
|--------------|--------------|--------------|
| 総数 | 1,016 | 2,688 |
| う蝕 | 422 | 512 |
| 歯周疾患 | 144 | 1,261 |
| 外傷 | 124 | 16 |
| K r , B r 脱離 | 101 | 6 |
| 義歯関係 | — | 28 |
| う蝕管理 | — | 676 |
| 摂食嚥下関係 | — | 90 |
| 口腔ケア関係 | — | 13 |
| その他 | 225 | 86 |

(疾患複数カウントあり)

1-2-4 新潟市口腔保健福祉センター患者数の推移

単位：人

| 年度 | 平成26 | 平成27 | 平成28 | 平成29 | 平成30 |
|------|-------|-------|-------|-------|-------|
| 急患診療 | 1,008 | 969 | 754 | 769 | 890 |
| 特別診療 | 1,171 | 1,479 | 1,566 | 1,688 | 1,799 |

3 病院群輪番制

1-3-1 受診患者数, 診療科, 月別

平成30年度 単位：人

| 区 分 | | 4 | 5 | 6 | 7 | 8 | 9 | 10 | 11 | 12 | H31. 1 | 2 | 3 | 総数 (365日) | |
|-----------------------|-----|-----|-----|-----|-----|-----|-----|-----|-----|-----|--------|-----|-----|--------------|-------|
| 総 数 | 総数 | 715 | 727 | 633 | 840 | 773 | 742 | 666 | 610 | 809 | 925 | 588 | 711 | 8,739 | |
| | 外来 | 397 | 417 | 371 | 521 | 442 | 411 | 366 | 323 | 457 | 554 | 348 | 394 | 5,001 | |
| | 入院 | 318 | 310 | 262 | 319 | 331 | 331 | 300 | 287 | 352 | 371 | 240 | 317 | 3,738 | |
| 内 科 | 総数 | 415 | 443 | 383 | 524 | 481 | 436 | 380 | 371 | 505 | 561 | 370 | 466 | 5,335 | |
| | 外来 | 246 | 265 | 235 | 331 | 298 | 261 | 215 | 206 | 298 | 344 | 231 | 275 | 3,205 | |
| | 入院 | 169 | 178 | 148 | 193 | 183 | 175 | 165 | 165 | 207 | 217 | 139 | 191 | 2,130 | |
| 小 児 科 | 総数 | 121 | 103 | 108 | 128 | 108 | 107 | 106 | 99 | 108 | 127 | 88 | 98 | 1,301 | |
| | 外来 | 58 | 39 | 53 | 63 | 43 | 37 | 48 | 43 | 53 | 69 | 51 | 39 | 596 | |
| | 入院 | 63 | 64 | 55 | 65 | 65 | 70 | 58 | 56 | 55 | 58 | 37 | 59 | 705 | |
| 外 科 | 総数 | 29 | 47 | 16 | 42 | 39 | 44 | 33 | 25 | 40 | 67 | 11 | 28 | 421 | |
| | 外来 | 13 | 34 | 12 | 30 | 19 | 27 | 19 | 16 | 23 | 49 | 10 | 19 | 271 | |
| | 入院 | 16 | 13 | 4 | 12 | 20 | 17 | 14 | 9 | 17 | 18 | 1 | 9 | 150 | |
| 整 形 外 科 | 総数 | 105 | 95 | 79 | 100 | 94 | 103 | 99 | 80 | 117 | 135 | 81 | 81 | 1,169 | |
| | 外来 | 55 | 61 | 43 | 63 | 52 | 57 | 61 | 37 | 57 | 71 | 39 | 44 | 640 | |
| | 入院 | 50 | 34 | 36 | 37 | 42 | 46 | 38 | 43 | 60 | 64 | 42 | 37 | 529 | |
| 産 婦 人 科 | 総数 | 45 | 39 | 47 | 46 | 51 | 52 | 48 | 35 | 39 | 35 | 38 | 38 | 513 | |
| | 外来 | 25 | 18 | 28 | 34 | 30 | 29 | 23 | 21 | 26 | 21 | 17 | 17 | 289 | |
| | 入院 | 20 | 21 | 19 | 12 | 21 | 23 | 25 | 14 | 13 | 14 | 21 | 21 | 224 | |
| 来 院 の 方 法 | 救急車 | 総数 | 437 | 428 | 388 | 527 | 469 | 453 | 410 | 387 | 494 | 542 | 350 | 437 | 5,322 |
| | 救急車 | 外来 | 217 | 226 | 220 | 297 | 235 | 232 | 202 | 183 | 242 | 278 | 179 | 205 | 2,716 |
| | 救急車 | 入院 | 220 | 202 | 168 | 230 | 234 | 221 | 208 | 204 | 252 | 264 | 171 | 232 | 2,606 |
| | その他 | 総数 | 278 | 299 | 245 | 313 | 304 | 289 | 256 | 223 | 315 | 383 | 238 | 274 | 3,417 |
| | その他 | 外来 | 180 | 191 | 151 | 224 | 207 | 179 | 164 | 140 | 215 | 276 | 169 | 189 | 2,285 |
| その他 | 入院 | 98 | 108 | 94 | 89 | 97 | 110 | 92 | 83 | 100 | 107 | 69 | 85 | 1,132 | |

1-3-2 病院群輪番制受診患者数の推移

単位：人

| 年 度 | 平成26 | 平成27 | 平成28 | 平成29 | 平成30 |
|-------|-------|-------|-------|-------|-------|
| 内 科 | 3,554 | 3,483 | 5,027 | 5,167 | 5,335 |
| 小 児 科 | 1,505 | 1,302 | 1,404 | 1,249 | 1,301 |
| 外 科 | 783 | 732 | 417 | 449 | 421 |
| 整形外科 | 1,252 | 1,233 | 1,285 | 1,263 | 1,169 |
| 産婦人科 | 1,222 | 1,077 | 1,105 | 1,068 | 513 |
| 合 計 | 8,316 | 7,827 | 9,238 | 9,196 | 8,739 |

2. 医務薬事

2-1 医療施設数・病床数・検査状況，種別・開設者別

平成31年3月末現在

| 区 分 | 施 設 数 | 病 床 数 | | | | | | 年度検査状況 |
|------------|--------------|---------------|--------------|-----------|----------|--------------|--------------|------------|
| | | 総数 | 精神 | 結核 | 感染症 | 一般 | 療養 | |
| 総 数 | 1,958 | 11,076 | 2,497 | 30 | 8 | 6,428 | 2,101 | 117 |
| 病 院 | 44 | 10,840 | 2,497 | 30 | 8 | 6,192 | 2,101 | 58 |
| 国 | 2 | 1,227 | 64 | 30 | - | 1,133 | - | 4 |
| 県 | 2 | 471 | - | - | - | 471 | - | 4 |
| 市 | 1 | 676 | 16 | - | 8 | 652 | - | 1 |
| 済生会 | 1 | 425 | - | - | - | 425 | - | 1 |
| 医療法人 | 30 | 6,288 | 2,417 | - | - | 2,107 | 1,804 | 39 |
| その他の法人 | 8 | 1,753 | - | - | - | 1,404 | 297 | 9 |
| 個人 | - | - | - | - | - | - | - | - |
| 診療所 | 648 | 234 | - | - | - | 234 | - | 16 |
| 歯科診療所 | 494 | - | - | - | - | - | - | 8 |
| 助産所 | 7 | 2 | - | - | - | 2 | - | - |
| 助産所(出張専業) | 55 | - | - | - | - | - | - | - |
| 施術所 | 590 | - | - | - | - | - | - | 32 |
| あんま・はり・きゅう | 401 | - | - | - | - | - | - | 21 |
| 柔道整復 | 189 | - | - | - | - | - | - | 11 |
| 歯科技工所 | 175 | - | - | - | - | - | - | 3 |

2-2 病院の利用状況

平成30年1月1日現在

| | 病床数 | 在院患者延数 | | 新入院患者数 | | 退院患者数 | | 外来患者延数 |
|------------|---------------|------------------|----------------|----------------|--------------|----------------|--------------|------------------|
| | | 年間総数 | 1日平均 | 年間総数 | 1日平均 | 年間総数 | 1日平均 | |
| 総 数 | 10,906 | 3,351,236 | 9,181.5 | 108,260 | 296.6 | 108,253 | 296.6 | 3,304,452 |
| 精 神 | 2,546 | 856,666 | 2,347.0 | 2,385 | 6.5 | 2,575 | 7.1 | - |
| 結 核 | 30 | 5,196 | 14.2 | 69 | 0.2 | 71 | 0.2 | - |
| 感 染 症 | 8 | 21 | 0.1 | 1 | 0 | 4 | 0 | - |
| 一 般 | 6,221 | 1,789,237 | 4,902.0 | 103,342 | 283.1 | 101,365 | 277.7 | - |
| 療 養 | 2,101 | 700,116 | 1,918.1 | 2,463 | 6.7 | 4,238 | 11.6 | - |

平成29年 医療施設調査・病院報告より

2-3 病院・診療所数，診療科目別

| 平成29年10月1日現在 | | | | | | | | | | | | |
|--------------|-------|-------|-------|-------|-------------|--------|--------|--------------------|--------|-------------|--------|-------|
| 区分 | 総数 | 内科 | 循環器内科 | 呼吸器内科 | 消化器内科（胃腸内科） | 腎臓内科 | 神経内科 | 糖尿病（代謝内科） | 血液内科 | 皮膚科 | アレルギー科 | リウマチ科 |
| 病院（延数） | 469 | 41 | 16 | 15 | 18 | 6 | 22 | 10 | 4 | 16 | 4 | 4 |
| 診療所（延数） | 2,555 | 385 | 58 | 52 | 94 | 15 | 19 | 16 | 3 | 54 | 83 | 20 |
| 区分 | 感染症内科 | 小児科 | 精神科 | 心療内科 | 外科 | 呼吸器外科 | 心臓血管外科 | 乳腺外科 | 気管食道外科 | 消化器外科（胃腸外科） | 泌尿器科 | 肛門外科 |
| 病院（延数） | 2 | 14 | 18 | 9 | 19 | 5 | 7 | 7 | - | 10 | 15 | 5 |
| 診療所（延数） | 3 | 116 | 47 | 23 | 34 | - | 4 | 4 | 2 | 1 | 14 | 15 |
| 区分 | 脳神経外科 | 整形外科 | 形成外科 | 美容外科 | 眼科 | こ耳鼻い科ん | 小児外科 | 産婦人科 | 産科 | 婦人科 | リハビリ科 | 放射線科 |
| 病院（延数） | 14 | 27 | 8 | 1 | 15 | 9 | 4 | 9 | 2 | 5 | 29 | 12 |
| 診療所（延数） | 12 | 65 | 8 | 8 | 51 | 40 | 1 | 33 | 2 | 20 | 50 | 20 |
| 区分 | 麻酔科 | 病理診断科 | 臨床検査科 | 救急科 | 歯科 | 矯正歯科 | 小児歯科 | 外歯科 口 科 腔 | | | | |
| 病院（延数） | 15 | 6 | 2 | 2 | 21 | 2 | 6 | 13 | | | | |
| 診療所（延数） | 8 | - | - | 1 | 509 | 155 | 320 | 190 | | | | |

出典：平成29年医療施設静態調査（3年毎）

2-4 医療施設従事者数

平成30年12月31日現在

| 区分 | 総数 | 医師 ※2 | 歯科医師 ※2 | 薬剤師 ※2※4 | 保健師 ※3 | 助産師 ※3 | 看護師 ※3 | 准看護師 ※3 |
|-------|--------|----------|------------|-------------|-----------|-----------|-----------|------------|
| 総数 | 13,401 | 2,181 | 1,055 | 1,253 | 45 | 269 | 7,398 | 1,200 |
| 病院 | 9,613 | 1,538 | 434 | 387 | 21 | 154 | 6,518 | 561 |
| 診療所 | ※1 | 643 | — | 26 | (24) | (82) | (880) | (639) |
| 歯科診療所 | ※1 | — | 621 | — | (24) | (82) | (880) | (639) |
| 助産所 | 33 | — | — | — | — | 33 | — | — |

注：（ ）内は、病院もしくは（歯科）診療所における従事者の数字である。

※1診療所、歯科診療所の総数については、調査内容に医療施設毎の区分が無いため掲載しておりません。

※2医師・歯科医師・薬剤師数は、医師・歯科医師・薬剤師調査（2年毎届出統計）による。

※3保健師・助産師・看護師・准看護師数は、業務従事者届（保健師助産師看護師法第33条／2年毎）による。

※4薬剤師については、薬局・医療施設の従事者の総数である。

2-5 薬事関係業態者数

各3月末現在

| 年度 | 薬局 | 医薬品販売業 | | | | | 高機 度器 管等 理販 医売 療業 | 高機 度器 管等 理貸 医与 療業 | 高機 度器 管等 理販 医売 療業 与 | 管販 理 医 売 機 器業 | 管貸 理 医 与 機 器業 | 管販 理 売 医 業 機 与 器業 | 再製 生品 医販 療売 等業 |
|------|-----|-----------------------|-------------|--------|--------|---------------|----------------------------------|----------------------------------|---------------------------------------|------------------------------|------------------------------|--|----------------------------|
| | | 卸 売 販 売 業 | 薬 種 商 | 配 置 | 特 例 | 店販 売 舗業 | | | | | | | |
| 平成26 | 432 | 142 | 1 | 17 | 1 | 154 | 261 | 4 | 237 | 1,128 | 2 | 88 | 2 |
| 平成27 | 433 | 136 | 1 | 14 | 1 | 156 | 273 | 4 | 245 | 1,321 | 2 | 96 | 2 |
| 平成28 | 438 | 132 | 1 | 14 | 1 | 154 | 283 | 3 | 253 | 1,348 | 2 | 102 | 2 |
| 平成29 | 441 | 133 | 1 | 16 | 1 | 159 | 298 | 3 | 250 | 1,394 | 2 | 102 | 4 |
| 平成30 | 441 | 121 | 1 | 16 | 1 | 157 | 301 | 3 | 257 | 1,420 | 2 | 101 | 4 |

| 年度 | 製造業 | | | | | | 製造販売業 | | | | |
|------|-----------------------|-------------|-----------------------|-------------|------------------|------------------------|-----------------------|-------------|-----------------------|-------------|------------------|
| | 薬 局 医 薬 品 | 医 薬 品 | 医 薬 部 外 品 | 化 粧 品 | 医 療 機 器 | 医 修 理 機 器業 | 薬 局 医 薬 品 | 医 薬 品 | 医 薬 部 外 品 | 化 粧 品 | 医 療 機 器 |
| 平成26 | 30 | 2 | 2 | 2 | 12 | 83 | 30 | 1 | 2 | 6 | 8 |
| 平成27 | 31 | 2 | 2 | 2 | 12 | 86 | 31 | 1 | 2 | 6 | 8 |
| 平成28 | 31 | 2 | 2 | 2 | 12 | 85 | 31 | 1 | 2 | 6 | 8 |
| 平成29 | 32 | 2 | 1 | 3 | 12 | 84 | 32 | 1 | 1 | 7 | 8 |
| 平成30 | 32 | 2 | 1 | 5 | 12 | 85 | 32 | 1 | 1 | 8 | 8 |

2-6 毒物劇物業態者数

各3月末現在

| 年度 | 製造業 | 輸入業 | 販 売 業 | | | 毒物劇物 業務上取扱者 | | 特 定 毒 物 者 研 究 者 | 特 定 毒 物 者 使 用 者 | 特 定 毒 物 地 実 指 導 員 |
|------|-----|-----|-------|--------------|---------|----------------|-----------|--------------------|--------------------|----------------------|
| | | | 一般 | 農 業 用 品 目 | 特 定 品 目 | 運 送 | 電 気 め っ き | | | |
| | | | | | | | | | | |
| 平成26 | 13 | 1 | 394 | 149 | 15 | 9 | 2 | 16 | 14 | 24 |
| 平成27 | 14 | 1 | 385 | 140 | 15 | 9 | 2 | 11 | 14 | 24 |
| 平成28 | 14 | 1 | 379 | 139 | 14 | 9 | 2 | 11 | 13 | 24 |
| 平成29 | 15 | 1 | 374 | 138 | 12 | 9 | 2 | 13 | 11 | 24 |
| 平成30 | 15 | 1 | 396 | 134 | 12 | 9 | 2 | 12 | 12 | 24 |

3. 献血

3-1 献血実施状況

| 年度 | 献血方式 | 献血バス等による献血状況 | | 施設献血状況 | | 献血合計 | |
|-------|-------|---------------|--------------|---------------|---------------|---------------|---------------|
| | | 受付者数 | 献血者数 | 受付者数 | 献血者数 | 受付者数 | 献血者数 |
| 平成26 | 200ml | 1,824 | 1,352 | 2,973 | 2,252 | 4,797 | 3,604 |
| | 400ml | 9,591 | 7,834 | 12,800 | 10,821 | 22,391 | 18,655 |
| | 成分 | - | - | 16,478 | 14,805 | 16,478 | 14,805 |
| | 計 | 11,415 | 9,186 | 32,251 | 27,878 | 43,666 | 37,064 |
| 平成27 | 200ml | 1,190 | 870 | 1,421 | 982 | 2,611 | 1,852 |
| | 400ml | 9,434 | 7,727 | 11,909 | 10,343 | 21,343 | 18,070 |
| | 成分 | - | - | 16,251 | 14,693 | 16,251 | 14,693 |
| | 計 | 10,624 | 8,597 | 29,581 | 26,018 | 40,205 | 34,615 |
| 平成28 | 200ml | 1,114 | 777 | 1,087 | 738 | 2,201 | 1,515 |
| | 400ml | 10,065 | 8,161 | 11,938 | 10,464 | 22,003 | 18,625 |
| | 成分 | - | - | 16,578 | 15,077 | 16,578 | 15,077 |
| | 計 | 11,179 | 8,938 | 29,603 | 26,279 | 40,782 | 35,217 |
| 平成29 | 200ml | 653 | 439 | 1,059 | 691 | 1,712 | 1,130 |
| | 400ml | 9,570 | 7,830 | 11,907 | 10,341 | 21,477 | 18,171 |
| | 成分 | - | - | 15,244 | 13,890 | 15,244 | 13,890 |
| | 計 | 10,223 | 8,269 | 28,210 | 24,922 | 38,433 | 33,191 |
| 平成30年 | 200ml | 563 | 366 | 1,184 | 844 | 1,747 | 1,210 |
| | 400ml | 9,396 | 7,875 | 11,830 | 10,444 | 21,226 | 18,319 |
| | 成分 | - | - | 17,292 | 15,973 | 17,292 | 15,973 |
| | 計 | 9,959 | 8,241 | 30,306 | 27,261 | 40,265 | 35,502 |

III 保 健 衛 生

1. 母子保健

1-1 母子関係人口動態

| 年次 | 出生 (人口千対) | | 低体重児出生 (出生百対) | | 乳児死亡 (出生千対) | | 新生児死亡 (出生千対) | | 周産期死亡 (出産千対) | | 死産 (出産千対) | | 合計 特殊 出生率 15~49歳 |
|-------------|--------------|------------|------------------|------------|----------------|------------|-----------------|------------|-----------------|------------|--------------|-------------|---------------------------|
| | 数 | 率 | 数 | 率 | 数 | 率 | 数 | 率 | 数 | 率 | 数 | 率 | |
| 平成26 | 6,181 | 7.6 | 588 | 9.5 | 14 | 2.3 | 6 | 1.0 | 39 | 6.3 | 155 | 24.5 | 1.32 |
| 平成27 | 6,182 | 7.6 | 584 | 9.4 | 12 | 1.9 | 5 | 0.8 | 20 | 3.2 | 131 | 20.8 | 1.37 |
| 平成28 | 5,936 | 7.4 | 521 | 8.8 | 5 | 0.8 | 2 | 0.3 | 25 | 4.2 | 133 | 21.9 | 1.33 |
| 平成29 | 5,724 | 7.1 | 551 | 9.6 | 8 | 1.4 | 3 | 0.5 | 23 | 4.0 | 110 | 18.9 | 1.31 |
| 平成30 | 5,669 | 7.1 | 498 | 8.8 | 12 | 2.1 | 9 | 1.6 | 24 | 4.2 | 116 | 20.1 | 1.33 |

1-2 健康教育実施状況

| 年度 | 安産教室 | | |
|-------------|-----------|-----------------|-------------------|
| | 回数 | 参加数 | |
| | | 実 | 延 |
| 平成26 | 105 | 856[377] | 1,502[394] |
| 平成27 | 105 | 800[362] | 1,433[381] |
| 平成28 | 85 | 845[450] | 1,384[462] |
| 平成29 | 91 | 1,047[445] | 1,563[428] |
| 平成30 | 85 | 944[466] | 1,383[476] |

注：[]内は夫等の参加再掲

1-3 育児相談状況

| 年度 | 回数 | 総数 | | 相談数 | | | | | |
|-------------|------------|--------------|--------------|----------|----------|--------------|--------------|--------------|--------------|
| | | 実 | 延 | 妊産婦 | | 乳児 | | 幼児 | |
| | | | | 実 | 延 | 実 | 延 | 実 | 延 |
| 平成26 | 286 | 4,433 | 8,681 | 15 | 15 | 2,373 | 5,102 | 2,045 | 3,564 |
| 平成27 | 274 | 4,367 | 9,167 | 2 | 2 | 2,528 | 5,723 | 1,837 | 3,442 |
| 平成28 | 216 | 4,012 | 8,996 | 0 | 0 | 2,450 | 5,666 | 1,562 | 3,330 |
| 平成29 | 216 | 3,749 | 8,711 | 0 | 0 | 2,258 | 5,315 | 1,491 | 3,396 |
| 平成30 | 204 | 3,793 | 8,612 | 0 | 0 | 2,058 | 4,658 | 1,735 | 3,954 |

1-4 多胎児支援状況

| 年度 | プレママ・パパのつどい | | スイートポテトの会 | | | | | | |
|-------------|-------------|---------------|-----------|-----------|-------------------|-----------|----------|----|------|
| | 回数 | 参加数 | 回数 | 親の参加数 | 子どもの参加数 (一時保育) | 年齢別内訳 | | | |
| | | | | | | 乳児 | 1歳 | 2歳 | 3歳以上 |
| 平成26 | 4 | 52[26] | 3 | 41 | 82 | 60 | 20 | 2 | - |
| 平成27 | 4 | 52[25] | 3 | 46 | 72 | 44 | 28 | - | - |
| 平成28 | 4 | 83[38] | 3 | 49 | 80 | 58 | 22 | - | - |
| 平成29 | 4 | 55[27] | 3 | 59 | 82 | 58 | 24 | - | - |
| 平成30 | 4 | 23[10] | 4 | 40 | 50 | 44 | 6 | - | - |

注：[]内は夫の参加再掲

注：平成30年度から委託事業としてプレママ・パパのつどい、スイートポテトの会を同時開催

1-5 医療給付等認定状況および特定不妊治療助成事業

| 年度 | 医療給付 | | | | | | | | | | 小児慢性特定疾患治療研究事業 | | | | | | | | | | 小児慢性特定疾患見日常生活用具給付 | | | | | | | | | | 特定不妊治療助成事業 | | | | | | | | | |
|-------------|------------|------------|-----------|-----------|-----------|------------|-----------|----------|----------|----------|----------------|----------|----------|------------|------------|-----------|-----------|-----------|------------|-----------|-------------------|-----------|-----------|----------|------------|-----------|-----------|----------|----------|----------|------------|-----------|--------------|------------|------------|------------|------------|----------|----------|--|
| | 育成医療 | | | | | | | | | | 小児慢性特定疾患治療研究事業 | | | | | | | | | | 小児慢性特定疾患見日常生活用具給付 | | | | | | | | | | 特定不妊治療助成事業 | | | | | | | | | |
| | 計 | 肢 | 視 | 聴 | 音 | 心 | 腎 | 小 | 肝 | そ | よ | 治 | 悪 | 慢 | 慢 | 慢 | 内 | 膠 | 糖 | 先 | 血 | 免 | 神 | 慢 | 症 | 皮 | 骨 | 脈 | 計 | 体 | 頭 | 凍 | そ | 男 | (男 | | | | | |
| 平成26 | 200 | 381 | 78 | 28 | 22 | 133 | 66 | 3 | 2 | 1 | 48 | - | 5 | 644 | 104 | 47 | 13 | 62 | 167 | 21 | 41 | 27 | 25 | 3 | 84 | 46 | 2 | 2 | - | - | 67 | 2 | 1,199 | 456 | 220 | 306 | 217 | ... | ... | |
| 平成27 | 208 | 329 | 46 | 22 | 15 | 132 | 64 | 1 | 3 | - | 46 | - | 1 | 655 | 112 | 44 | 18 | 67 | 144 | 21 | 43 | 23 | 29 | 2 | 94 | 52 | 4 | 2 | - | - | 2 | 1,213 | 436 | 229 | 307 | 241 | ... | 1 | | |
| 平成28 | 195 | 309 | 36 | 33 | 18 | 118 | 58 | - | 3 | 2 | 41 | - | - | 672 | 117 | 43 | 18 | 73 | 132 | 23 | 45 | 27 | 29 | 3 | 95 | 58 | 7 | 2 | - | - | 5 | 1,135 | 353 | 159 | 395 | 226 | 2 | 12 | | |
| 平成29 | 175 | 293 | 37 | 28 | 13 | 122 | 47 | 2 | 4 | 4 | 36 | - | - | 672 | 112 | 35 | 18 | 82 | 129 | 24 | 41 | 22 | 26 | 4 | 104 | 63 | 10 | 2 | - | - | 3 | 1,129 | 386 | 199 | 361 | 178 | 5 | 9 | | |
| 平成30 | 151 | 278 | 35 | 25 | 14 | 118 | 47 | - | 2 | 2 | 35 | - | 1 | 673 | 111 | 29 | 19 | 90 | 123 | 24 | 42 | 22 | 24 | 2 | 110 | 61 | 13 | 2 | - | 1 | - | 12 | 1,061 | 412 | 214 | 324 | 108 | 3 | 9 | |

注1：小児慢性特定疾患治療研究事業については、平成27年1月1日より「小児慢性特定疾患医療費助成」として変更。疾病区分が3群新設。

注2：小児慢性特定疾患見手帳交付事業については、平成26年12月31日で終了。

注3：特定不妊治療助成事業については、平成28年1月20日より男性不妊治療の助成を追加。

注4：小児慢性特定疾患治療研究事業については、平成30年4月1日より疾患区分（骨系統疾患、脈管系疾患）が2群追加。

1-6 母子健康手帳交付状況

| 年度 | 母子健康手帳数 | 妊娠届出数 | | | | | | 帰国後交付 | 多胎 | 再交付 | 届妊娠中数の | 疾病・異常(延数) | | | | | |
|-------------|--------------|-----------------------|------------------------|---------------------|--------------------|--------------------|-------------------|-----------|-----------|-----------|--------------|--------------------|---------------------|--------------------|--------------------|---------------------|---------------------|
| | | 総数 | 11週以下 | 12週～19週 | 20週～27週 | 28週以上 | 出産後 | | | | | 妊娠・分娩に関係あるもの | | | | | その他 |
| | | | | | | | | | | | | 妊高症血圧群 | 貧血 | 心疾患 | 糖尿病 | その他 | |
| 平成26 | 6,588 | 6,426 [100] | 6,014 [93.6] | 359 [5.6] | 34 [0.5] | 15 [0.2] | 4 [0.1] | 22 | 77 | 63 | 6,422 | 43 [0.7] | 293 [4.6] | 18 [0.3] | 9 [0.1] | 232 [3.6] | 408 [6.4] |
| 平成27 | 6,357 | 6,161 [100] | 5,819 [94.4] | 312 [5.1] | 19 [0.3] | 10 [0.2] | 1 [0.0] | 27 | 90 | 79 | 6,160 | 28 [0.4] | 198 [3.2] | 21 [0.3] | 14 [0.2] | 322 [5.2] | 339 [5.5] |
| 平成28 | 6,253 | 6,070 [100] | 5,758 [94.9] | 271 [4.5] | 26 [0.4] | 8 [0.1] | 7 [0.1] | 24 | 102 | 57 | 6,063 | 27 [0.4] | 302 [5.0] | 46 [0.8] | 27 [0.4] | 351 [5.8] | 519 [8.6] |
| 平成29 | 5,930 | 5,788 [100] | 5,531 [95.6] | 226 [3.9] | 14 [0.2] | 12 [0.2] | 5 [0.1] | 22 | 69 | 51 | 5,783 | 69 [1.2] | 350 [6.1] | 27 [0.5] | 24 [0.4] | 273 [4.7] | 298 [5.2] |
| 平成30 | 5,653 | 5,520 [100] | 5,288 [95.8] | 193 [3.5] | 24 [0.4] | 11 [0.2] | 4 [0.1] | 24 | 56 | 53 | 5,516 | 61 [1.1] | 377 [6.8] | 24 [0.4] | 35 [0.6] | 402 [7.3] | 500 [9.1] |

注： []内は率を示す。

注：平成30年度から住登外も含む

1-7 妊婦保健指導状況（母子健康手帳交付）

| 年度 | 妊娠届出数 | 妊娠届出中の数 | 回数 | 来所数 |
|-------------|--------------|--------------|-----|-----------------|
| | | | | 総数 |
| 平成26 | 6,426 | 6,422 | 120 | 1,959 [30.5] |
| 平成27 | 6,161 | 6,160 | 126 | 2,235 [36.3] |
| 平成28 | 6,070 | 6,063 | 126 | 1,967 [32.4] |
| 平成29 | 5,788 | 5,783 | 126 | 1,875 [32.4] |
| 平成30 | 5,520 | 5,516 | - | - - |

注：来所数の総数の []内は、妊娠中の届出数に対する率を示す。

注：平成30年度からは全て、個別に保健指導を実施。

1-8 妊婦一般委託健康診査状況（B型肝炎母子感染防止対策含む）

| 年度 | 対象数 | 受診数 | | | | | | | | | | | | | | 疾病異常(延) | | | HBs抗原検査者数 | 子宮頸がん検診者数 | |
|------|-------|--------|-----------------|-----------------|-----------------|-----------------|-----------------|-----------------|-----------------|-----------------|-----------------|-----------------|-----------------|-----------------|-----------------|-----------------|--------------|----------------|----------------|-----------|-------|
| | | 延数 | 第1回 | 第2回 | 第3回 | 第4回 | 第5回 | 第6回 | 第7回 | 第8回 | 第9回 | 第10回 | 第11回 | 第12回 | 第13回 | 第14回 | 妊娠高血圧症候群 | 貧血 | | | その他 |
| 平成26 | 6,422 | 73,525 | 6,268 [97.6] | 5,447 [84.8] | 5,998 [93.4] | 6,075 [94.6] | 5,625 [87.6] | 5,590 [87.0] | 5,347 [83.3] | 6,008 [93.6] | 5,544 [86.3] | 5,779 [90.0] | 5,380 [83.8] | 4,761 [74.1] | 3,610 [56.2] | 2,093 [32.6] | 247 [0.3] | 1,068 [1.5] | 1,817 [2.5] | 6,268 | ... |
| 平成27 | 6,160 | 73,146 | 6,046 [98.1] | 5,590 [90.7] | 5,826 [94.6] | 5,913 [96.0] | 5,530 [89.8] | 5,594 [90.8] | 5,394 [87.6] | 5,949 [96.6] | 5,606 [91.0] | 5,802 [94.2] | 5,469 [88.8] | 4,747 [77.1] | 3,579 [58.1] | 2,101 [34.1] | 226 [0.3] | 1,063 [1.5] | 2,065 [2.8] | 6,046 | ... |
| 平成28 | 6,063 | 70,146 | 5,966 [98.4] | 5,452 [89.9] | 5,570 [91.9] | 5,683 [93.7] | 5,294 [87.3] | 4,990 [82.3] | 5,965 [98.3] | 5,292 [87.3] | 5,313 [87.6] | 5,521 [91.1] | 5,239 [86.4] | 4,525 [74.6] | 3,381 [55.8] | 1,955 [32.2] | 179 [0.3] | 1,423 [2.0] | 2,037 [2.9] | 5,966 | 4,636 |
| 平成29 | 5,783 | 68,415 | 5,697 [98.5] | 5,267 [91.1] | 5,464 [94.5] | 5,626 [97.3] | 5,111 [88.4] | 4,860 [84.0] | 5,627 [97.3] | 5,298 [91.6] | 5,195 [89.8] | 5,329 [92.1] | 5,126 [88.6] | 4,433 [76.7] | 3,361 [58.1] | 2,021 [34.9] | 182 [0.3] | 1,672 [2.4] | 2,207 [3.2] | 5,697 | 4,546 |
| 平成30 | 5,516 | 65,722 | 5,487 [99.5] | 5,151 [93.4] | 5,218 [94.6] | 5,373 [97.4] | 4,902 [88.9] | 4,756 [86.2] | 5,309 [96.2] | 5,042 [91.4] | 4,988 [90.4] | 5,213 [94.5] | 4,972 [90.1] | 4,254 [77.1] | 3,206 [58.1] | 1,851 [33.6] | 238 [0.4] | 1,769 [2.7] | 2,265 [3.3] | 5,487 | 4,540 |

注：受診数の[]内は対象数に対する率を示す。
 疾病異常の[]内は受診延数に対する率を示す。
 平成28年度より、第1回検査項目に子宮頸がん検診を追加

1-9 乳幼児（経過観察）健康指導状況

| 年度 | 回数 | 対象数 | 受診数(延) | 受診率 | 発育状況 | | | | 疾病・異常(延数) | | | | | | | | | | | | | | | | | |
|------|----|-------|--------------|------|------|--------------|------------|---------------|-----------|----|----|---|----|---|---|---|---|---|---|---|---|---|---|---|---------------|---|
| | | | | | や | 普 | 肥 | 測 | 身異 | 運発 | 神の | 視 | 内疾 | 皮 | 先 | 形 | 生 | 育 | 精 | 情 | そ | | | | | |
| 平成26 | 89 | 906 | 492 [100] | 54.0 | 0 | 84 [17.1] | 6 [1.2] | 402 [81.7] | - | - | - | - | - | - | - | - | - | - | - | - | - | - | - | - | 491 [99.8] | - |
| 平成27 | 89 | 1,014 | 483 [100] | 47.6 | 3 | 72 [14.9] | 6 [1.3] | 402 [83.2] | - | - | - | - | - | - | - | - | - | - | - | - | - | - | - | - | 483 [100] | - |
| 平成28 | 87 | 907 | 512 [100] | 56.4 | 4 | 88 [17.2] | 6 [1.2] | 414 [80.9] | - | - | - | - | - | - | - | - | - | - | - | - | - | - | - | - | 507 [99.0] | - |
| 平成29 | 90 | 841 | 475 [100] | 56.5 | 5 | 54 [11.4] | 6 [1.3] | 410 [86.3] | - | - | - | - | - | - | - | - | - | - | - | - | - | - | - | - | 470 [98.9] | - |
| 平成30 | 81 | 783 | 449 [100] | 57.3 | - | 66 [14.7] | 1 [0.2] | 382 [85.1] | - | - | - | - | - | - | - | - | - | - | - | - | - | - | - | - | 448 [99.8] | - |

注：[]内は受診数(延)に対する率を示す

1-10 1歳6か月児健康診査状況

| 年度 | 回数 | 対象数 | 受診数 | 受診率 | 発育状況 | | | | 疾病・異常(延数) | | | | | | | | | | | | |
|------|-----|-------|----------------|------|-------------|-----------------|--------------|------------|--------------|--------------|-------------|-------------|--------------|--------------|-------------|-------------|------------|-------------|------------|-----------------|--------------|
| | | | | | や | 普 | 肥 | 測 | 身異 | 運発 | 神の | 視 | 内疾 | 皮 | 先 | 形 | 生 | 育 | 精 | 情 | そ |
| 平成26 | 203 | 6,266 | 6,142 [100] | 98.0 | 67 [1.1] | 5,892 [95.9] | 183 [3.0] | - [0.0] | 125 [1.2] | 122 [0.9] | 29 [0.4] | 61 [0.8] | 354 [5.8] | 356 [5.8] | 19 [0.3] | 98 [1.6] | 5 [0.1] | 59 [1.0] | 4 [0.1] | 1,966 [32.0] | 96 [1.6] |
| 平成27 | 202 | 6,224 | 6,150 [100] | 98.8 | 67 [1.1] | 5,914 [96.2] | 168 [2.7] | 1 [0.0] | 165 [2.7] | 55 [0.9] | 31 [0.5] | 63 [1.0] | 316 [5.1] | 327 [5.3] | 10 [0.2] | 77 [1.3] | 2 [0.0] | 41 [0.7] | 6 [0.1] | 1,978 [32.2] | 67 [1.1] |
| 平成28 | 190 | 6,309 | 6,200 [100] | 98.3 | 74 [1.2] | 5,954 [96.0] | 170 [2.7] | 2 [0.0] | 160 [2.6] | 37 [0.6] | 16 [0.3] | 54 [0.9] | 315 [5.1] | 346 [5.6] | 14 [0.2] | 79 [1.3] | 8 [0.1] | 49 [0.8] | 6 [0.1] | 1,953 [31.5] | 133 [2.1] |
| 平成29 | 182 | 6,022 | 5,955 [100] | 98.9 | 57 [1.0] | 5,719 [96.0] | 178 [3.0] | - [0.0] | 216 [3.6] | 67 [1.1] | 21 [0.4] | 59 [1.0] | 278 [4.7] | 322 [5.4] | 10 [0.2] | 96 [1.6] | 2 [0.0] | 67 [1.1] | 9 [0.2] | 1,774 [29.8] | 146 [2.5] |
| 平成30 | 177 | 5,746 | 5,682 [100] | 98.9 | 55 [1.0] | 5,465 [96.2] | 162 [2.9] | - [0.0] | 229 [4.0] | 60 [1.1] | 20 [0.4] | 53 [0.9] | 246 [4.4] | 325 [5.7] | 17 [0.3] | 67 [1.2] | 4 [0.1] | 54 [1.0] | 3 [0.1] | 1,528 [26.9] | 115 [2.0] |

注：[]内は受診数に対する率を示す

1-11 3歳児健康診査状況

| 年度 | 回数 | 対象数 | 受診数 | 受診率 | 発育状況 | | | | 疾病・異常(延数) | | | | | | | | | | | | | |
|-------------|------------|--------------|--------------|-------------|--------------------|------------------------|---------------------|--------------------|---------------------|--------------------|--------------------|---------------------|---------------------|---------------------|--------------------|--------------------|-------------------|--------------------|--------------------|---------------------|---------------------|--|
| | | | | | やせ | 普通 | 肥満 | 測定せず | 身体的発育常 | 運動機能障害 | 神経系異常 | 視聴覚障害 | 内科的異常 | 皮膚疾患 | 先天異常 | 形態異常 | 生活習慣問題 | 育の環境問題 | 精神発達障害 | 情緒行動問題 | その他 | |
| 平成26 | 206 | 6,580 | 6,399 | 97.2 | 44 [0.7] | 6,130 [95.8] | 207 [3.2] | 18 [0.3] | 121 [1.9] | 5 [0.1] | 28 [0.4] | 280 [4.4] | 794 [12.4] | 223 [3.5] | 12 [0.2] | 51 [0.8] | 4 [0.0] | 45 [0.7] | 44 [0.7] | 1,019 [15.9] | 120 [1.9] | |
| 平成27 | 202 | 6,275 | 6,119 | 97.5 | 36 [0.6] | 5,859 [95.8] | 190 [3.1] | 34 [0.6] | 149 [2.4] | 6 [0.1] | 25 [0.4] | 221 [3.6] | 801 [13.1] | 274 [4.5] | 14 [0.2] | 37 [0.6] | 1 [0.0] | 32 [0.5] | 51 [0.8] | 904 [14.8] | 80 [1.3] | |
| 平成28 | 187 | 6,374 | 6,183 | 97.0 | 36 [0.6] | 5,909 [95.6] | 211 [3.4] | 27 [0.4] | 139 [2.2] | 13 [0.2] | 28 [0.5] | 270 [4.4] | 684 [11.1] | 258 [4.2] | 13 [0.2] | 65 [1.1] | 4 [0.1] | 38 [0.6] | 40 [0.6] | 889 [14.4] | 134 [2.2] | |
| 平成29 | 188 | 6,350 | 6,201 | 97.7 | 36 [0.6] | 5,900 [95.1] | 229 [3.7] | 36 [0.6] | 159 [2.6] | 13 [0.2] | 20 [0.3] | 266 [4.3] | 651 [10.5] | 289 [4.7] | 9 [0.1] | 53 [0.9] | 3 [0.0] | 24 [0.4] | 42 [0.7] | 645 [10.4] | 144 [2.3] | |
| 平成30 | 185 | 6,196 | 6,081 | 98.1 | 41 [0.7] | 5,815 [95.6] | 198 [3.3] | 27 [0.4] | 169 [2.8] | 17 [0.3] | 17 [0.3] | 235 [3.9] | 542 [9.0] | 239 [3.9] | 11 [0.2] | 64 [1.1] | 3 [0.0] | 30 [0.5] | 74 [1.2] | 529 [8.7] | 112 [1.8] | |

1-12 幼児心理相談状況

| 年度 | 総数 | 経路別 | | |
|-------------|--------------|--------------|--------------|----------------------|
| | | 健診 | | その他の 幼児発達 心理相談 |
| | | 1歳6か月児 | 3歳児 | |
| 平成26 | 4,306 | 1,155 | 1,171 | 1,980 |
| 平成27 | 4,157 | 1,208 | 1,186 | 1,763 |
| 平成28 | 4,370 | 1,260 | 1,290 | 1,820 |
| 平成29 | 4,116 | 1,138 | 1,195 | 1,783 |
| 平成30 | 4,053 | 1,279 | 1,283 | 1,491 |

1-13 乳児一般委託健康診査状況

| 年度 | 3か月 | | | 10か月 | | | 疾病異常 | |
|-------------|--------------|--------------|-------------|--------------|--------------|-------------|--------------|-----------------|
| | 対象数 | 受診数 | 受診率 | 対象数 | 受診数 | 受診率 | なし | あり |
| 平成26 | 6,181 | 6,026 | 97.5 | 6,285 | 5,640 | 89.7 | 11,111 | 555[4.8] |
| 平成27 | 6,182 | 6,159 | 99.6 | 6,181 | 5,436 | 87.9 | 10,988 | 607[5.2] |
| 平成28 | 5,936 | 5,860 | 98.7 | 6,182 | 5,434 | 87.9 | 10,741 | 553[4.9] |
| 平成29 | 5,724 | 5,575 | 97.4 | 5,936 | 5,253 | 88.5 | 10,281 | 547[5.1] |
| 平成30 | 5,669 | 5,539 | 97.7 | 5,724 | 5,134 | 89.7 | 9,991 | 682[6.4] |

注：異常なし、ありは3か月～10か月の合計

[]内は受診数に対する率を示す

1-14 股関節検診状況

| 年度 | 回数 | 受診数 | 異常なし | 精 検 結 果 異 常 有 (実 数) | 精 検 結 果 の 内 訳 (延 数) | | | | | | | | | |
|-------------|------------|--------------|--------------|---|-----------------------|-----------|----------|----------|----------|----------|-----------|-----------|-----------|----------|
| | | | | | 先股脱 | | 亜脱臼 | | 形成不全 | | その他 | | | |
| | | | | | 男 | 女 | 男 | 女 | 男 | 女 | 男 | 女 | | |
| 平成26 | 101 | 5,886 | 5,590 | 123 | 15 | 109 | - | 4 | 1 | 1 | 14 | 104 | - | - |
| | | [100] | [95.0] | [2.1] | | | | | | | | | | |
| 平成27 | 101 | 5,951 | 5,731 | 120 | 15 | 105 | - | 1 | - | 5 | 14 | 98 | 1 | 1 |
| | | [100] | [96.3] | [2.0] | | | | | | | | | | |
| 平成28 | 101 | 5,653 | 5,471 | 110 | 14 | 97 | - | 8 | 1 | 3 | 11 | 86 | 2 | - |
| | | [100] | [96.8] | [1.9] | | | | | | | | | | |
| 平成29 | 101 | 5,564 | 5,406 | 94 | 13 | 83 | - | 2 | 1 | 3 | 11 | 76 | 1 | 2 |
| | | [100] | [97.2] | [1.7] | | | | | | | | | | |
| 平成30 | 101 | 5,423 | 5,296 | 126 | 35 | 91 | - | 1 | - | 1 | 25 | 86 | 10 | 3 |
| | | [100] | [97.7] | [2.3] | | | | | | | | | | |

注：[]内は受診数に対する率を示す

1-15 委託精密健康診査受診状況

| 対 象 | 年度 | 健 診 受診数 | 受診票 発行数 (延) | 受診数 (延) | 精 密 健 康 診 査 結 果 | | | |
|--------------|-------------|---------------|----------------|------------|-----------------|------------|-----------|-----------|
| | | | | | 異常なし | 要経過観察 | 要再検 | 要医療 |
| 乳児 (委託健診) | 平成26 | 11,666 | 1 | 1 | - | - | - | 1 |
| | 平成27 | 11,595 | 1 | 1 | 1 | - | - | - |
| | 平成28 | 11,294 | 5 | 5 | 1 | 3 | 1 | - |
| | 平成29 | 10,828 | 1 | 1 | - | 1 | - | - |
| | 平成30 | 10,673 | 4 | 4 | 4 | - | - | - |
| 1歳6か月児 | 平成26 | 6,142 | 84 | 83 | 35 | 28 | 10 | 10 |
| | 平成27 | 6,150 | 103 | 90 | 41 | 36 | 9 | 4 |
| | 平成28 | 6,200 | 105 | 89 | 31 | 38 | 10 | 10 |
| | 平成29 | 5,955 | 129 | 101 | 33 | 52 | 12 | 4 |
| | 平成30 | 5,682 | 112 | 79 | 22 | 39 | 12 | 6 |
| 3歳児 | 平成26 | 6,399 | 693 | 646 | 394 | 149 | 28 | 75 |
| | 平成27 | 6,119 | 669 | 595 | 415 | 96 | 21 | 63 |
| | 平成28 | 6,183 | 612 | 498 | 295 | 132 | 21 | 50 |
| | 平成29 | 6,350 | 639 | 525 | 329 | 134 | 31 | 31 |
| | 平成30 | 6,081 | 547 | 466 | 255 | 145 | 32 | 34 |

1-16 家庭訪問状況(訪問登録助産師等による訪問)

| 年度 | 対象数 | 訪問 希望 届出数 | 妊産婦 | | 新生児 | | こんにちは訪問 | |
|-------------|--------------|------------------------|--------------|--------------|--------------|--------------|---------|-----|
| | | | 実人員 | 延人員 | 実人員 | 延人員 | 実人員 | 延人員 |
| 平成26 | 6,177 | 5,568 [90.1] | 5,568 | 6,876 | 8,029 | 9,444 | 35 | 35 |
| 平成27 | 6,179 | 5,736 [92.8] | 5,736 | 6,848 | 8,429 | 9,685 | 31 | 31 |
| 平成28 | 5,934 | 5,445 [91.8] | 5,445 | 6,231 | 7,844 | 8,947 | 15 | 15 |
| 平成29 | 5,722 | 5,372 [93.9] | 5,372 | 6,239 | 7,854 | 9,101 | 4 | 4 |
| 平成30 | 5,664 | 5,151 [91.0] | 5,151 | 5,997 | 7,384 | 8,741 | - | - |

注：対象数＝出生数－早期新生児死亡

1-17 産後ケア利用状況

| 年度 | 実組数 | 入所延日数 | 一組あたりの平均入所日 |
|-------------|-----------|------------|-------------|
| 平成26 | 45 | 207 | 4.6日 |
| 平成27 | 42 | 210 | 5.0日 |
| 平成28 | 43 | 196 | 4.5日 |
| 平成29 | 65 | 335 | 5.2日 |
| 平成30 | 72 | 408 | 5.7日 |

注：平成29年度より、助成額について所得に応じた額へ変更

2. 母体保護

2-1 母体保護相談状況

| 年 度 | 総 数 | | 個 別 指 導 | | 集 団 指 導 | | 思 春 期 等 講 習 会 | | 遺 伝 相 談 | |
|-------------|------------|---------------|------------|--------------|-----------|--------------|---------------|--------------|---------|---------|
| | 回 数 | 指 導 人 数 | 回 数 | 指 導 人 数 | 回 数 | 指 導 人 数 | 回 数 | 指 導 人 数 | 回 数 | 指 導 人 数 |
| 平成26 | 194 | 13,013 | 101 | 6,406 | 37 | 2,011 | 56 | 4,596 | - | - |
| 平成27 | 191 | 12,777 | 101 | 6,473 | 37 | 1,131 | 53 | 5,173 | - | - |
| 平成28 | 194 | 12,923 | 101 | 6,170 | 42 | 1,467 | 51 | 5,286 | - | - |
| 平成29 | 208 | 15,668 | 101 | 5,837 | 42 | 1,618 | 65 | 8,213 | - | - |
| 平成30 | 206 | 14,219 | 101 | 5,998 | 42 | 1,406 | 63 | 6,825 | - | - |

2-2 人工妊娠中絶届出状況

| 年 度 | 総 数 | 20歳未満 | 20～24歳 | 25～29歳 | 30～34歳 | 35～39歳 | 40～44歳 | 45歳以上 | 不詳 |
|-------------|------------|-----------|------------|------------|------------|------------|-----------|----------|-----|
| 平成26 | 1,102 | 96 | 237 | 204 | 251 | 205 | 96 | 13 | - |
| | [100] | [8.7] | [21.5] | [18.5] | [22.8] | [18.6] | [8.7] | [1.2] | [-] |
| 平成27 | 1,051 | 87 | 229 | 207 | 234 | 182 | 103 | 9 | - |
| | [100] | [8.3] | [21.8] | [19.7] | [22.3] | [17.3] | [9.8] | [0.9] | [-] |
| 平成28 | 990 | 73 | 227 | 196 | 215 | 183 | 85 | 11 | - |
| | [100] | [7.4] | [22.9] | [19.8] | [21.7] | [18.5] | [8.6] | [1.1] | [-] |
| 平成29 | 977 | 81 | 232 | 191 | 201 | 173 | 92 | 7 | - |
| | [100] | [8.3] | [23.7] | [19.5] | [20.6] | [17.7] | [9.4] | [0.7] | [-] |
| 平成30 | 962 | 79 | 238 | 168 | 193 | 187 | 90 | 7 | - |
| | [100] | [8.2] | [24.7] | [17.5] | [20.1] | [19.4] | [9.4] | [0.7] | [-] |

注：[]内は総数に対する率を示す

2-3 不妊手術届出状況

| 年 度 | 総 数 | 20～24歳 | 25～29歳 | 30～34歳 | 35～39歳 | 40歳以上 |
|-------------|----------|--------|----------|----------|----------|-------|
| 平成26 | 10 | - | 1 | 7 | 2 | - |
| 平成27 | 6 | - | 1 | 1 | 4 | - |
| 平成28 | 12 | 1 | 1 | 5 | 3 | 2 |
| 平成29 | 3 | - | - | 2 | 1 | - |
| 平成30 | 6 | - | 1 | 3 | 2 | - |

2-4 健康教育実施状況

| 年度 | 思 春 期 健 康 教 育 | |
|-------------|---------------|--------------|
| | 回 数 | 人 数 |
| 平成26 | 56 | 4,596 |
| 平成27 | 53 | 5,173 |
| 平成28 | 51 | 5,286 |
| 平成29 | 65 | 8,213 |
| 平成30 | 63 | 6,825 |

3. 歯科保健

3-1-1 妊婦歯科健康診査状況（むし歯）

| 年 度 | 対 象 数 | 回 数 | 受 診 数 | 受 診 率 | あ む し る 歯 者 の | り む 患 し 者 率 歯 | 総 未 処 本 置 数 歯 | 総 処 本 置 数 歯 | 総 喪 本 失 数 歯 | む し 歯 平 均 本 数 |
|-------------|--------------|-----------|--------------|-------------|---------------------------------|---------------------------------|---------------------------------|----------------------------|----------------------------|---------------------------------|
| 平成26 | 6,422 | 120 | 2,317 | 36.1 | 2,097 | 90.5 | 1,780 | 15,026 | 119 | 7.30 |
| 平成27 | 6,160 | 126 | 2,198 | 35.7 | 2,020 | 91.9 | 1,547 | 14,301 | 95 | 7.25 |
| 平成28 | 6,070 | 126 | 1,926 | 31.7 | 1,713 | 88.9 | 1,607 | 11,859 | 82 | 7.03 |
| 平成29 | 5,794 | 126 | 1,808 | 31.2 | 1,608 | 88.9 | 1,264 | 10,342 | 60 | 6.45 |
| 平成30 | 5,516 | 87 | 1,638 | 29.7 | 1,448 | 88.4 | 1,023 | 8,910 | 44 | 6.09 |

3-1-2 妊婦歯科健康診査状況（歯周疾患）

| 年 度 | 受 診 数 | C P I 最高コード別有病者数（人） | | | | | C P I 最高コード別有病者率（%） | | | | | 要 保 健 指 導 率 | 要 歯 石 除 去 率 | 要 専 門 処 置 率 |
|-------------|--------------|---------------------|------------|------------|------------|-----------|---------------------|-------------|-------------|-------------|------------|----------------------------|----------------------------|----------------------------|
| | | 0 | 1 | 2 | 3 | 4 | 0 | 1 | 2 | 3 | 4 | | | |
| 平成26 | 2,317 | 634 | 657 | 671 | 315 | 40 | 27.4 | 28.3 | 29.0 | 13.6 | 1.7 | 72.6 | 44.3 | 1.7 |
| 平成27 | 2,198 | 618 | 619 | 656 | 270 | 34 | 28.1 | 28.2 | 29.8 | 12.3 | 1.5 | 71.8 | 43.7 | 1.5 |
| 平成28 | 1,926 | 625 | 459 | 539 | 287 | 16 | 32.5 | 23.8 | 28.0 | 14.9 | 0.8 | 67.5 | 43.7 | 0.8 |
| 平成29 | 1,808 | 632 | 437 | 518 | 193 | 28 | 35.0 | 24.2 | 28.7 | 10.7 | 1.5 | 65.0 | 40.9 | 1.5 |
| 平成30 | 1,638 | 538 | 362 | 498 | 214 | 26 | 32.8 | 22.1 | 30.4 | 13.1 | 1.6 | 67.2 | 45.1 | 1.6 |

（C P Iコード； 0：健全， 1：歯肉出血， 2：歯石， 3：浅いポケット， 4：深いポケット）

3-2 幼児歯科健康診査状況

| 対象 | 年度 | 対象数 | 回数 | 受診数 | 受診率 | あむしる歯者の | りむ患し者率 | 総未処本置数 | 総処本置数 | むし歯本数均 | 不正咬合 |
|--------|-------------|--------------|------------|--------------|-------------|------------|------------|--------------|------------|-------------|------------|
| 1歳児 | 平成26 | 6,408 | 198 | 6,034 | 94.2 | 11 | 0.2 | 25 | 0 | 0 | - |
| | 平成27 | 6,215 | 196 | 5,863 | 94.3 | 15 | 0.3 | 30 | 0 | 0.01 | - |
| | 平成28 | 6,289 | 202 | 5,961 | 94.8 | 9 | 0.2 | 23 | 0 | 0.00 | - |
| | 平成29 | 5,909 | 195 | 5,607 | 94.9 | 7 | 0.1 | 17 | 0 | 0.00 | - |
| | 平成30 | 5,856 | 163 | 5,545 | 94.7 | 2 | 0 | 3 | 0 | 0.00 | - |
| 1歳6か月児 | 平成26 | 6,266 | 203 | 6,134 | 97.9 | 69 | 1.1 | 164 | 10 | 0.03 | 206 |
| | 平成27 | 6,224 | 202 | 6,145 | 98.7 | 108 | 1.8 | 264 | 8 | 0.04 | 158 |
| | 平成28 | 6,309 | 190 | 6,198 | 98.2 | 82 | 1.3 | 200 | 14 | 0.03 | 173 |
| | 平成29 | 6,022 | 182 | 5,953 | 98.9 | 54 | 0.9 | 128 | 8 | 0.02 | 121 |
| | 平成30 | 5,746 | 177 | 5,679 | 98.8 | 36 | 0.6 | 78 | 14 | 0.02 | 103 |
| 3歳児 | 平成26 | 6,580 | 206 | 6,393 | 97.2 | 814 | 12.7 | 2,047 | 539 | 0.40 | 408 |
| | 平成27 | 6,275 | 202 | 6,116 | 97.5 | 692 | 11.3 | 1,634 | 573 | 0.36 | 372 |
| | 平成28 | 6,374 | 187 | 6,177 | 96.9 | 722 | 11.7 | 1,765 | 461 | 0.36 | 412 |
| | 平成29 | 6,350 | 188 | 6,189 | 97.5 | 606 | 9.8 | 1,483 | 431 | 0.31 | 401 |
| | 平成30 | 6,196 | 185 | 6,080 | 98.1 | 532 | 8.8 | 1,275 | 370 | 0.27 | 400 |

3-3 歯科健康教育相談実施状況

| 年度 | 安産教室 | | 成人歯科健康教育 | | 成人歯科健康相談 | | 歯と口の健康フェア | |
|-------------|-----------|------------|-----------|------------|----------|----------|-----------|------------|
| | 回数 | 人員 | 回数 | 人員 | 回数 | 人員 | 回数 | 人員 |
| 平成26 | 41 | 470 | 33 | 679 | 12 | 38 | 2 | 4,900 |
| 平成27 | 40 | 489 | 25 | 499 | 13 | 15 | 2 | 4,205 |
| 平成28 | 37 | 557 | 21 | 440 | 6 | 18 | 1 | 4,500 |
| 平成29 | 34 | 484 | 16 | 337 | 9 | 16 | 1 | 3,081 |
| 平成30 | 32 | 545 | 23 | 524 | 0 | 0 | 1 | 777 |

3-4 フッ素塗布状況

| 年 度 | 集団実施回数 | 実 施 数 | | | 1歳～ | 1歳6か月～ | 2歳～ | 3歳～ |
|-------------|------------|---------------|--------------|---------------|--------------|--------------|--------------|--------------|
| | | 集団 | 個別 | 合計 | 1歳5か月 | 1歳11か月 | 2歳11か月 | 3歳11か月 |
| 平成26 | 767 | 17,942 | 4,229 | 22,171 | 5,680 | 6,025 | 3,691 | 6,710 |
| 平成27 | 754 | 16,229 | 3,839 | 20,068 | 5,091 | 5,744 | 3,244 | 5,989 |
| 平成28 | 747 | 15,685 | 3,666 | 19,351 | 4,924 | 5,600 | 3,003 | 5,824 |
| 平成29 | 726 | 14,909 | 3,214 | 18,123 | 4,542 | 5,286 | 2,643 | 5,652 |
| 平成30 | 584 | 14,120 | 3,317 | 17,437 | 4,448 | 5,193 | 2,321 | 5,475 |

3-5 訪問歯科健診・診療事業実施状況

訪問者数の年次推移

| 年 度 | 歯 科 健 診 実 施 回 数 | 歯科健診依頼者年齢構成 | | | | | | |
|-------------|--------------------|-------------|------|------|------|------|------|-------|
| | | ～39歳 | 40歳代 | 50歳代 | 60歳代 | 70歳代 | 80歳代 | 90歳代～ |
| 平成26 | 115 | 1 | 0 | 4 | 10 | 97 | 3 | 0 |
| 平成27 | - | - | - | - | - | - | - | - |
| 平成28 | - | - | - | - | - | - | - | - |
| 平成29 | - | - | - | - | - | - | - | - |
| 平成30 | - | - | - | - | - | - | - | - |

健診・指導後の歯科診療の内容（重複回答あり）

| 年 度 | 義 歯 の 修 理 調 整 ・ 新 製 | 抜 歯 等 外 科 的 処 置 | 歯 髓 処 置 | 冠 橋 義 歯 充 填 | 歯 石 除 去 | そ の 他 | 合 計 |
|-------------|---------------------------|-----------------------|---------|----------------|---------|-------|-----|
| 平成26 | 73 | 10 | 4 | 25 | 30 | 25 | 167 |
| 平成27 | - | - | - | - | - | - | - |
| 平成28 | - | - | - | - | - | - | - |
| 平成29 | - | - | - | - | - | - | - |
| 平成30 | - | - | - | - | - | - | - |

注：本事業は平成26年度末で終了

3-6 訪問口腔衛生指導実施状況

| 年度 | 被訪問人員 | | 口腔衛生自立度（初回訪問時） | | | | | | | | | | | | 摂食障害あり 嚥下り | |
|-------------|-------------|------------------|----------------|----------|-------------|-------------|--------|----------|----------------|-------------|--------|--------|-------------|-------------|---------------|---|
| | | | 歯磨き | | | | うがい | | | | 義歯清掃 | | | | | |
| | 実 人 数 | 延 べ 人 数 | 自 立 | 介一 助部 | 全 介 助 | 不 明 等 | 自 立 | 含水 むを | 含水 め ないを | 不 明 等 | 自 立 | 介 助 | し な い | そ の 他 | | |
| 平成26 | 1 | 2 | 0 | 0 | 1 | 0 | 0 | 1 | 0 | 0 | 0 | 0 | 0 | 0 | 1 | 0 |
| 平成27 | - | - | - | - | - | - | - | - | - | - | - | - | - | - | - | - |
| 平成28 | - | - | - | - | - | - | - | - | - | - | - | - | - | - | - | - |
| 平成29 | - | - | - | - | - | - | - | - | - | - | - | - | - | - | - | - |
| 平成30 | - | - | - | - | - | - | - | - | - | - | - | - | - | - | - | - |

注：本事業は平成26年度末で終了

3-7 成人歯科健診実施状況

| 年度 | 対象数 | 受診数 | 受診率 | 判定区分 | | | 要精検・要医療の内容 | | | | |
|-------------|---------------|--------------|------------|------------|------------|--------------|--------------|--------------|--------------|------------|------------|
| | | | | 異常なし | 要指導 | 要精検・ 要医療 | 歯石除去 | 歯周治療 | むし歯治療 | 補綴処置 | その他 |
| 平成26 | 42,961 | 3,096 | 7.2 | 71 | 71 | 2,954 | 898 | 1,892 | 1,200 | 321 | 1,880 |
| 平成27 | 39,485 | 2,842 | 7.2 | 95 | 106 | 2,641 | 1,481 | 1,631 | 1,175 | 249 | 410 |
| 平成28 | 42,152 | 3,210 | 7.6 | 132 | 125 | 2,953 | 1,508 | 1,817 | 1,250 | 344 | 749 |
| 平成29 | 45,377 | 3,290 | 7.3 | 131 | 407 | 2,752 | 2,683 | 2,234 | 1,214 | 336 | 926 |
| 平成30 | 44,968 | 3,001 | 6.7 | 151 | 532 | 2,318 | 2,489 | 1,982 | 1,029 | 181 | 177 |

注：平成27年度、平成29年度に判定基準を変更

4. 健康診査

4-1 肝炎ウイルス検診

平成30年度

| 年度 | A 対象者 数 | C型肝炎ウイルス検査 | | | | | | | | B型肝炎 ウイルス検査 | | |
|-------------|---------------|---------------|----------------------------|---------------------|---|----------|----------------------|--------------|--------------|----------------|-----------|--------------|
| | | B 受診者 数 | 受 診 率 A/B ×100 | 感染している 可能性が極めて高い | | | 感染していない 可能性が極めて高い | | | 受 診者 数 | 陽 性 | 陰 性 |
| | | | | ① | ② | ③ | ④ | ⑤ | ⑥ | | | |
| | 1 | 2 | 3 | 4 | 5 | 6 | 7 | 8 | 9 | 10 | 11 | 12 |
| 平成26 | — | 6,272 | — | 8 | — | 5 | 22 | 2,132 | 4,105 | 6,272 | 52 | 6,220 |
| 平成27 | — | 5,555 | — | 11 | 1 | — | 19 | 1,875 | 3,649 | 5,555 | 37 | 5,518 |
| 平成28 | — | 7,101 | — | 2 | — | 3 | 14 | 2,528 | 4,554 | 7,101 | 36 | 7,065 |
| 平成29 | — | 6,434 | — | 8 | — | 1 | 13 | 2,530 | 3,882 | 6,434 | 39 | 6,395 |
| 平成30 | — | 5,501 | — | 4 | — | 2 | 3 | 2,058 | 3,434 | 5,501 | 18 | 5,483 |

注1：①抗体検査（陽性，高力価）

②抗原検査（陽性，中力価）

③核酸増幅検査（陽性，中・低力価）

④核酸増幅検査（陰性）

⑤抗体検査（陰性）

⑥抗体の検出（陰性）

注2：平成14年度より実施

注3：節目検診の対象者

平成18年度までは40歳・45歳・50歳・55歳・60歳・65歳・70歳

平成19年度からは40歳のみ

注4：平成20年度からは緊急肝炎対策として，検査希望者全員を対象とし（ただし過去に検査を受けた者を除く），無料で検査を実施

注5：平成25年度から検査方法を一部変更（②抗原検査の省略，⑥HCV抗体検出の追加）

4-2 胃がん検診年齢階級別

平成30年度

| 区分 | A 対象 者 数 | B 受 診 者 数 | 受診率 B/A ×100 | 要 精 検 者 数 | 精 検 受 診 者 数 | 精 検 結 果 | | | | | | | | | | | | | 精 検 結 果 不 明 | 精 検 未 受 診 者 | がん 発 見 率 C/B 10万対 | | | | |
|-----------|-------------------|-----------------------|--------------------|-----------------------|----------------------------|------------------|------------------|------------------|----------------------------|--------|----------------------------|-----------------------|-------------|----------------------------|--------------------------------------|-----------------------|--------------------------------------|-------------|----------------------------|----------------------------|----------------------------------|-------|---------|-----|-----|
| | | | | | | 異 常 な し | 確 定 胃 が ん | | | | 胃 が ん の 疑 い | 胃 ポ リ ー プ | 胃 潰 瘍 | 十 二 指 腸 潰 瘍 | 胃 ・ 十 二 指 腸 潰 瘍 | 胃 潰 瘍 癒 痕 | 十 二 指 腸 潰 瘍 癒 痕 | そ の 他 | | | | | | | |
| | | | | | | | 進 行 が ん | 早 期 が ん | 深 不 明 達 が ん | C 計 | | | | | | | | | | | | | | | |
| | | | | | | | | | | | | | | | | | | | | | | 6 | 7 | 8 | 9 |
| 1 | 2 | 3 | 4 | 5 | 6 | 7 | 8 | 9 | 10 | 11 | 12 | 13 | 14 | 15 | 16 | 17 | 18 | 19 | 20 | 21 | | | | | |
| 男 | 40 - 44歳 | 01 | 6,994 | 436 | 6.2 | 12 | 7 | 2 | 0 | 0 | 0 | 0 | 0 | 0 | 0 | 0 | 0 | 0 | 1 | 4 | 0 | 5 | 0.0 | | |
| | 45 - 49歳 | 02 | 5,694 | 284 | 5.0 | 16 | 9 | 6 | 0 | 0 | 0 | 0 | 0 | 0 | 0 | 0 | 0 | 0 | 1 | 1 | 1 | 0 | 7 | 0.0 | |
| | 50 - 54歳 | 03 | 5,325 | 604 | 11.3 | 30 | 26 | 10 | 0 | 0 | 0 | 0 | 0 | 5 | 3 | 0 | 1 | 3 | 0 | 4 | 0 | 4 | 0 | 4 | 0.0 |
| | 55 - 59歳 | 04 | 6,717 | 726 | 10.8 | 50 | 41 | 16 | 0 | 0 | 0 | 0 | 0 | 6 | 4 | 1 | 0 | 9 | 1 | 4 | 0 | 9 | 0 | 9 | 0.0 |
| | 60 - 64歳 | 05 | 12,105 | 2,087 | 17.2 | 121 | 102 | 40 | 1 | 4 | 1 | 6 | 1 | 11 | 6 | 1 | 0 | 15 | 5 | 17 | 0 | 19 | 287.5 | | |
| | 65 - 69歳 | 06 | 20,120 | 6,306 | 31.3 | 478 | 393 | 138 | 5 | 30 | 11 | 46 | 1 | 41 | 13 | 4 | 0 | 52 | 18 | 80 | 0 | 85 | 729.5 | | |
| | 70 - 74歳 | 07 | 18,073 | 7,108 | 39.3 | 538 | 487 | 159 | 9 | 36 | 28 | 73 | 3 | 49 | 16 | 0 | 2 | 57 | 11 | 117 | 0 | 51 | 1,027.0 | | |
| | 75 - 79歳 | 08 | 16,052 | 5,241 | 32.7 | 444 | 396 | 144 | 7 | 34 | 19 | 60 | 0 | 56 | 10 | 0 | 1 | 36 | 12 | 77 | 0 | 48 | 1,144.8 | | |
| | 80歳以上 | 09 | 21,333 | 4,008 | 18.8 | 338 | 310 | 98 | 9 | 31 | 20 | 60 | 1 | 40 | 13 | 0 | 0 | 27 | 10 | 61 | 0 | 28 | 1,497.0 | | |
| 小 計 | 10 | 112,413 | 26,800 | 23.8 | 2,027 | 1,771 | 613 | 31 | 135 | 79 | 245 | 6 | 208 | 65 | 6 | 4 | 200 | 59 | 365 | 0 | 256 | 914.2 | | | |
| 女 | 40 - 44歳 | 11 | 15,168 | 1,303 | 8.6 | 38 | 25 | 18 | 0 | 0 | 0 | 0 | 0 | 4 | 1 | 0 | 0 | 0 | 0 | 2 | 0 | 13 | 0.0 | | |
| | 45 - 49歳 | 12 | 12,306 | 929 | 7.5 | 36 | 24 | 10 | 0 | 0 | 0 | 0 | 0 | 4 | 1 | 0 | 0 | 0 | 0 | 9 | 0 | 12 | 0.0 | | |
| | 50 - 54歳 | 13 | 11,280 | 1,638 | 14.5 | 62 | 52 | 27 | 0 | 0 | 0 | 0 | 0 | 4 | 2 | 1 | 0 | 2 | 2 | 14 | 0 | 10 | 0.0 | | |
| | 55 - 59歳 | 14 | 13,695 | 2,017 | 14.7 | 67 | 59 | 30 | 0 | 0 | 2 | 2 | 0 | 8 | 0 | 1 | 0 | 5 | 1 | 12 | 0 | 8 | 99.2 | | |
| | 60 - 64歳 | 15 | 21,546 | 4,253 | 19.7 | 204 | 177 | 88 | 1 | 2 | 1 | 4 | 0 | 28 | 8 | 1 | 0 | 9 | 2 | 37 | 0 | 27 | 94.1 | | |
| | 65 - 69歳 | 16 | 28,706 | 8,404 | 29.3 | 416 | 370 | 183 | 1 | 10 | 6 | 17 | 1 | 48 | 16 | 1 | 0 | 14 | 14 | 76 | 0 | 46 | 202.3 | | |
| | 70 - 74歳 | 17 | 22,612 | 8,156 | 36.1 | 438 | 394 | 174 | 4 | 12 | 6 | 22 | 0 | 62 | 14 | 0 | 1 | 20 | 10 | 91 | 0 | 44 | 269.7 | | |
| | 75 - 79歳 | 18 | 21,216 | 6,262 | 29.5 | 343 | 317 | 141 | 5 | 14 | 6 | 25 | 0 | 44 | 7 | 0 | 0 | 23 | 9 | 68 | 0 | 26 | 399.2 | | |
| | 80歳以上 | 19 | 42,079 | 4,841 | 11.5 | 315 | 293 | 116 | 4 | 19 | 6 | 29 | 1 | 43 | 19 | 0 | 1 | 17 | 5 | 62 | 0 | 22 | 599.0 | | |
| 小 計 | 20 | 188,608 | 37,803 | 20.0 | 1,919 | 1,711 | 787 | 15 | 57 | 27 | 99 | 2 | 245 | 68 | 4 | 2 | 90 | 43 | 371 | 0 | 208 | 261.9 | | | |
| 計 集団再掲 | 21 | 301,021 | 64,603 | 21.5 | 3,946 | 3,482 | 1,400 | 46 | 192 | 106 | 344 | 8 | 453 | 133 | 10 | 6 | 290 | 102 | 736 | 0 | 464 | 532.5 | | | |
| | | | 9,214 | | 563 | 351 | 122 | 4 | 7 | 3 | 14 | 3 | 51 | 18 | 4 | 0 | 35 | 9 | 95 | 0 | 212 | 151.9 | | | |

注：平成15年度より胃内視鏡検査を加えて実施

※精密検査結果は確定するまで2年間を要する。令和元年9月末現在の把握数。

| | | | | | | | | | | | | | | | | | | | | | |
|---------------|---------|--------|------|-------|-------|-------|-----|------|-----|------|----|-----|------|----|-----|------|-----|-------|----|------|--------|
| 26年度計 集団再掲 | 298,732 | 69,478 | 23.3 | 4,660 | 4,395 | 1,422 | 58 | 284 | 38 | 380 | 2 | 938 | 196 | 11 | 56 | 351 | 121 | 908 | 10 | 265 | 546.9 |
| | | 11,814 | | 641 | 594 | 188 | 7 | 9 | 2 | 18 | 1 | 193 | 16 | 3 | 6 | 51 | 15 | 92 | 11 | 47 | 152.4 |
| 27年度計 集団再掲 | 300,561 | 68,450 | 22.8 | 4,502 | 4,221 | 1,177 | 69 | 324 | 17 | 410 | 2 | 936 | 194 | 9 | 16 | 301 | 114 | 1,060 | 2 | 281 | 599.0 |
| | | 11,351 | | 514 | 478 | 90 | 5 | 17 | 2 | 24 | 0 | 174 | 19 | 3 | 5 | 27 | 9 | 127 | 0 | 36 | 211.4 |
| 28年度計 集団再掲 | 300,027 | 68,359 | 22.8 | 4,050 | 3,857 | 1,285 | 57 | 274 | 20 | 351 | 1 | 832 | 155 | 10 | 10 | 294 | 92 | 821 | 6 | 193 | 513.5 |
| | | 10,348 | | 481 | 448 | 83 | 6 | 7 | 1 | 14 | 1 | 189 | 12 | 3 | 6 | 30 | 7 | 100 | 3 | 33 | 135.3 |
| 29年度計 集団再掲 | 300,433 | 66,202 | 22.0 | 3,839 | 3,671 | 1,212 | r55 | r265 | r22 | r342 | r4 | 723 | r152 | 11 | r15 | r269 | 86 | r854 | 3 | r168 | r516.6 |
| | | 9,783 | | 459 | 428 | 80 | 3 | 19 | 2 | 24 | 0 | 143 | 11 | 1 | 13 | 29 | 8 | 116 | 3 | 31 | 245.3 |

4-3 子宮がん検診年齢階級別（頸部）

| 区分 | A 対象者数 | B 受診者数 | 受診率 B/A×100 | 細胞診 | | | | | | | | | | | | | 要 精 検 者 数 | 精 検 受 診 者 数 | 精 検 結 果 | | | | | | | | | | 精 検 未 受 診 者 数 | 平成10年度 がん 発見率 C/B 10万対 29 | |
|----------|-----------|----------------|----------------|-------------|---------------|---------------|------------|-----------------|------------|---------------------|--------------------------|-------------------------|---|---------------|----------------------------|---------------------------------|-----------------------|----------------------------|------------------|-------------|-------------|----------|-------------|-----------|-----------|------------|-------------|-----------|---------------------------------|--|----|
| | | | | 実施 件数 | 扁平上皮系 | | | | | 腺系 | | | その他 | | | | | | 異 常 な し | が ん | | | 異 形 成 | | | | そ の 他 | 不 明 | | | |
| | | | | | NILM (陰性) | ASC-US | ASC-H | LSIL (軽度異形成) | HSIL | 扁平 上皮がん (SSC) | 腺 異型、 腺がん (AGC) | 上 皮内 腺がん (AIS) | Ade noca r cino ma (腺 がん) | O the r | 判 定 不 能 の 他 | 子 宮 頸 が ん の 外 | | | | 体 が ん | C 総 数 | 高 度 | 中 度 | 軽 度 | | | | | | | |
| | | | | | | | | | | | | | | | | | | | | | | | | | 21 | 22 | | | | | 23 |
| 1 | 2 | 3 | 4 | 5 | 6 | 7 | 8 | 9 | 10 | 11 | 12 | 13 | 14 | 15 | 16 | 17 | 18 | 19 | 20 | 21 | 22 | 23 | 24 | 25 | 26 | 27 | 28 | | | | |
| 20 - 24歳 | 01 | 5,616 | 1,418 | 25.2 | 1,418 | 1,322 | 41 | 2 | 46 | 7 | 0 | 0 | 0 | 0 | 96 | 80 | 36 | 0 | 0 | 0 | 0 | 0 | 3 | 2 | 26 | 1 | 12 | 16 | 0.0 | | |
| 25 - 29歳 | 02 | 3,894 | 1,371 | 35.2 | 1,371 | 1,269 | 31 | 10 | 48 | 12 | 1 | 0 | 0 | 0 | 102 | 94 | 42 | 0 | 0 | 0 | 0 | 9 | 11 | 19 | 2 | 11 | 8 | 0.0 | | | |
| 30 - 34歳 | 03 | 6,842 | 2,659 | 38.9 | 2,659 | 2,543 | 38 | 10 | 38 | 27 | 0 | 2 | 1 | 0 | 116 | 102 | 43 | 1 | 3 | 0 | 4 | 17 | 6 | 20 | 3 | 9 | 14 | 150.4 | | | |
| 35 - 39歳 | 04 | 5,062 | 2,089 | 41.3 | 2,089 | 2,024 | 21 | 5 | 21 | 16 | 1 | 0 | 0 | 0 | 65 | 56 | 22 | 0 | 1 | 0 | 1 | 6 | 6 | 14 | 0 | 7 | 9 | 47.9 | | | |
| 40 - 44歳 | 05 | 9,098 | 2,459 | 27.0 | 2,459 | 2,393 | 20 | 4 | 24 | 13 | 1 | 3 | 0 | 1 | 66 | 59 | 27 | 1 | 2 | 1 | 4 | 5 | 4 | 12 | 0 | 7 | 7 | 162.7 | | | |
| 45 - 49歳 | 06 | 4,920 | 1,518 | 30.9 | 1,518 | 1,476 | 18 | 3 | 13 | 5 | 2 | 0 | 1 | 0 | 42 | 39 | 20 | 1 | 3 | 0 | 4 | 4 | 1 | 3 | 0 | 7 | 3 | 263.5 | | | |
| 50 - 54歳 | 07 | 6,765 | 1,721 | 25.4 | 1,721 | 1,686 | 9 | 7 | 6 | 5 | 2 | 2 | 0 | 0 | 3 | 1 | 35 | 32 | 7 | 1 | 0 | 3 | 4 | 6 | 0 | 9 | 1 | 232.4 | | | |
| 55 - 59歳 | 08 | 5,475 | 1,169 | 21.4 | 1,169 | 1,158 | 2 | 1 | 1 | 2 | 3 | 0 | 0 | 0 | 2 | 12 | 9 | 2 | 1 | 0 | 0 | 1 | 4 | 1 | 0 | 0 | 1 | 3 | 85.5 | | |
| 60 - 64歳 | 09 | 12,925 | 1,734 | 13.4 | 1,734 | 1,727 | 2 | 0 | 2 | 0 | 0 | 0 | 0 | 1 | 7 | 5 | 3 | 0 | 0 | 1 | 1 | 0 | 0 | 0 | 1 | 0 | 0 | 2 | 57.7 | | |
| 65 - 69歳 | 10 | 11,478 | 1,864 | 16.2 | 1,864 | 1,852 | 3 | 4 | 0 | 2 | 1 | 1 | 0 | 0 | 1 | 12 | 10 | 1 | 1 | 0 | 0 | 1 | 2 | 2 | 1 | 1 | 2 | 2 | 53.6 | | |
| 70 - 74歳 | 11 | 13,563 | 1,729 | 12.7 | 1,729 | 1,719 | 6 | 2 | 0 | 1 | 0 | 1 | 0 | 0 | 0 | 10 | 9 | 4 | 0 | 0 | 1 | 1 | 0 | 1 | 2 | 0 | 1 | 1 | 57.8 | | |
| 75 - 79歳 | 12 | 8,482 | 611 | 7.2 | 611 | 605 | 0 | 1 | 2 | 0 | 0 | 1 | 0 | 0 | 2 | 6 | 3 | 1 | 0 | 0 | 1 | 1 | 0 | 0 | 1 | 0 | 0 | 3 | 163.7 | | |
| 80歳以上 | 13 | 21,038 | 302 | 1.4 | 302 | 301 | 0 | 0 | 0 | 0 | 0 | 0 | 0 | 0 | 1 | 0 | 1 | 1 | 0 | 0 | 1 | 1 | 0 | 0 | 0 | 0 | 0 | 0 | 331.1 | | |
| 計 | 14 | 116,168 | 20,644 | 17.9 | 20,644 | 20,075 | 191 | 49 | 201 | 90 | 11 | 10 | 2 | 2 | 5 | 8 | 570 | 499 | 208 | 6 | 9 | 8 | 23 | 56 | 34 | 108 | 8 | 62 | 71 | 111.4 | |
| 26年度計 | | 143,739 | 23,137 | 16.1 | 23,137 | 22,304 | 290 | 56 | 274 | 162 | 6 | 21 | 1 | 2 | 1 | 17 | 834 | 769 | 222 | 13 | 33 | 5 | 51 | 42 | 98 | 256 | 61 | 39 | 65 | 220.4 | |
| 27年度計 | | 124,327 | 20,396 | 16.4 | 20,396 | 19,805 | 202 | 57 | 188 | 106 | 8 | 13 | 1 | 3 | 0 | 15 | 594 | 541 | 157 | 15 | 32 | 3 | 50 | 27 | 50 | 175 | 33 | 49 | 53 | 245.1 | |
| 28年度計 | | 114,800 | 21,525 | 18.8 | 21,525 | 20,930 | 215 | 39 | 209 | 103 | 7 | 8 | 0 | 4 | 2 | 8 | 598 | 554 | 171 | 12 | 30 | 2 | 44 | 28 | 31 | 185 | 26 | 69 | 44 | 204.4 | |
| 29年度計 | | 114,619 | 20,597 | 18.0 | 20,597 | 20,069 | 220 | 33 | 176 | 70 | 4 | 12 | 1 | 4 | 1 | 7 | 530 | r494 | r214 | r7 | r20 | 2 | r29 | r21 | r19 | r119 | r54 | r38 | r36 | r121.4 | |

注:対象者

平成17年度より20歳以上(2年に1回)

※平成3年度より細胞診判定を県報告にあわせてクラス分類からベセスダ分類に変更

※精密検査結果は確定するまで2年間を要する。令和元年9月末現在の把握数。

4-4 肺がん検診年齢級別

平成30年度

| 区分 | A 対象者 数 | B 受診者 数 | 受診率 B/A x100 | X線判定結果 | | | 喀痰細胞診 | | | | | | 精 検 結 果 | | | | | | 精 検 未 受 診 者 | 発見方法別 肺がん患者数 | | | | がん 発見率 G/B 10万対 | 結核 発見率 H/B 10万対 | | | | | | | | | |
|------------|---------------|----------------|--------------------|------------------|--------------------------------------|-----------------------|------------------|---------------------------------|--------------------------------------|-----------------------|------------------|---------------------------------|---|---------------------------------|---------------------------------|---------------------------------|-----------|-----------|----------------------------|-----------------|------------|----------|------------|--------------------------|--------------------------|----------|-----------|--------------|------------|-------|-----|-----|-----|-----|
| | | | | 異 常 な し | C 要 精 検 率 C/B x100 | 精 検 受 診 者 | D 対 象 者 | E 採 痰 率 E/D x100 | F 要 精 検 率 F/E x100 | 精 検 受 診 者 | 異 常 な し | G 肺 が ん の 疑 い | H そ の 他 の 新 生 物 核 | そ の 他 の 新 生 物 | そ の 他 の 新 生 物 | そ の 他 の 新 生 物 | 不 明 | X-P 痰 | | X-P 痰 | G 計 | | | | | | | | | | | | | |
| | | | | | | | | | | | | | | | | | | | | | | 4 | 5 | | | 6 | 7 | 8 | 9 | 10 | 11 | 12 | 13 | 14 |
| 男 | 40-44歳 | 01 | 6,994 | 358 | 5.1 | 349 | 9 | 2.5 | 9 | | | | | | | | 6 | 0 | 0 | 0 | 0 | 0 | 3 | 0 | 0 | 0 | 0 | 0 | 0 | 0 | 0 | 0 | 0.0 | 0.0 |
| | 45-49歳 | 02 | 5,694 | 327 | 5.7 | 318 | 9 | 2.8 | 8 | | | | | | | | 6 | 0 | 0 | 0 | 0 | 0 | 2 | 0 | 1 | 0 | 0 | 0 | 0 | 0 | 0 | 0.0 | 0.0 | |
| | 50-54歳 | 03 | 5,325 | 321 | 6.0 | 314 | 7 | 2.2 | 7 | | | | | | | | 3 | 0 | 1 | 0 | 0 | 0 | 3 | 0 | 0 | 0 | 0 | 0 | 0 | 0 | 0 | 0.0 | 0.0 | |
| | 55-59歳 | 04 | 6,717 | 325 | 4.8 | 315 | 10 | 3.1 | 10 | | | | | | | | 4 | 0 | 1 | 0 | 0 | 0 | 5 | 0 | 0 | 0 | 0 | 0 | 0 | 0 | 0 | 0.0 | 0.0 | |
| | 60-64歳 | 05 | 12,105 | 914 | 7.6 | 864 | 50 | 5.5 | 44 | | | | | | | | 24 | 3 | 1 | 0 | 0 | 0 | 16 | 0 | 6 | 3 | 0 | 0 | 3 | 328.2 | 0.0 | | | |
| | 65-69歳 | 06 | 20,120 | 3,225 | 16.0 | 3,082 | 143 | 4.4 | 125 | 1,401 | 221 | 15.8 | 0 | 0.0 | 0 | 63 | 4 | 1 | 2 | 0 | 0 | 55 | 0 | 18 | 4 | 0 | 0 | 4 | 124.0 | 0.0 | | | | |
| | 70-74歳 | 07 | 18,073 | 4,117 | 22.8 | 3,925 | 192 | 4.7 | 172 | 1,767 | 325 | 18.4 | 1 | 0.3 | 0 | 85 | 5 | 1 | 2 | 0 | 0 | 79 | 0 | 20 | 5 | 0 | 0 | 5 | 121.4 | 0.0 | | | | |
| | 75-79歳 | 08 | 16,052 | 2,979 | 18.6 | 2,844 | 135 | 4.5 | 125 | 1,178 | 202 | 17.1 | 2 | 1.0 | 2 | 52 | 4 | 2 | 0 | 0 | 0 | 67 | 0 | 10 | 4 | 0 | 0 | 4 | 134.3 | 0.0 | | | | |
| | 80歳以上 | 09 | 21,333 | 2,314 | 10.8 | 2,139 | 175 | 7.6 | 157 | 752 | 144 | 19.1 | 1 | 0.7 | 1 | 62 | 5 | 6 | 1 | 0 | 0 | 83 | 0 | 18 | 4 | 0 | 1 | 5 | 216.1 | 0.0 | | | | |
| 小 計 | 10 | 112,413 | 14,880 | 13.2 | 14,150 | 730 | 4.9 | 657 | 5,098 | 892 | 17.5 | 4 | 0.4 | 3 | 305 | 21 | 13 | 5 | 0 | 0 | 313 | 0 | 73 | 20 | 0 | 1 | 21 | 141.1 | 0.0 | | | | | |
| 女 | 40-44歳 | 11 | 15,168 | 1,186 | 7.8 | 1,171 | 15 | 1.3 | 14 | | | | | | | 6 | 0 | 0 | 0 | 0 | 7 | 1 | 1 | 0 | 0 | 0 | 0 | 0 | 0.0 | 0.0 | | | | |
| | 45-49歳 | 12 | 12,306 | 1,053 | 8.6 | 1,034 | 19 | 1.8 | 19 | | | | | | | 7 | 1 | 0 | 0 | 0 | 11 | 0 | 0 | 1 | 0 | 0 | 1 | 95.0 | 0.0 | | | | | |
| | 50-54歳 | 13 | 11,280 | 1,151 | 10.2 | 1,125 | 26 | 2.3 | 24 | | | | | | | 18 | 1 | 0 | 0 | 0 | 5 | 0 | 2 | 1 | 0 | 0 | 1 | 86.9 | 0.0 | | | | | |
| | 55-59歳 | 14 | 13,695 | 1,321 | 9.6 | 1,291 | 30 | 2.3 | 29 | | | | | | | 14 | 0 | 2 | 0 | 0 | 13 | 0 | 1 | 0 | 0 | 0 | 0 | 0 | 0.0 | 0.0 | | | | |
| | 60-64歳 | 15 | 21,546 | 2,778 | 12.9 | 2,694 | 84 | 3.0 | 75 | | | | | | | 43 | 0 | 0 | 1 | 0 | 31 | 0 | 9 | 0 | 0 | 0 | 0 | 0 | 0.0 | 0.0 | | | | |
| | 65-69歳 | 16 | 28,706 | 5,798 | 20.2 | 5,627 | 171 | 2.9 | 161 | 131 | 12 | 9.2 | 0 | 0.0 | 0 | 89 | 3 | 2 | 4 | 0 | 63 | 0 | 10 | 3 | 0 | 0 | 3 | 51.7 | 0.0 | | | | | |
| | 70-74歳 | 17 | 22,612 | 5,517 | 24.4 | 5,349 | 168 | 3.0 | 158 | 120 | 21 | 17.5 | 0 | 0.0 | 0 | 81 | 3 | 1 | 2 | 0 | 69 | 2 | 10 | 3 | 0 | 0 | 3 | 54.4 | 0.0 | | | | | |
| | 75-79歳 | 18 | 21,216 | 3,571 | 16.8 | 3,423 | 148 | 4.1 | 139 | 40 | 8 | 20.0 | 0 | 0.0 | 0 | 61 | 3 | 3 | 0 | 0 | 71 | 0 | 9 | 4 | 0 | 0 | 4 | 84.0 | 28.0 | | | | | |
| | 80歳以上 | 19 | 42,079 | 2,309 | 5.5 | 2,172 | 137 | 5.9 | 128 | 19 | 1 | 5.3 | 0 | 0.0 | 0 | 58 | 4 | 2 | 2 | 0 | 62 | 0 | 9 | 3 | 0 | 0 | 3 | 173.2 | 0.0 | | | | | |
| 小 計 | 20 | 188,608 | 24,684 | 13.1 | 23,886 | 798 | 3.2 | 747 | 310 | 42 | 13.5 | 0 | 0.0 | 0 | 377 | 15 | 10 | 9 | 0 | 1 | 332 | 3 | 51 | 15 | 0 | 0 | 15 | 60.8 | 4.1 | | | | | |
| 計 | 21 | 301,021 | 39,564 | 13.1 | 38,036 | 1,528 | 3.9 | 1,404 | 5,408 | 934 | 17.3 | 4 | 0.4 | 3 | 682 | 36 | 23 | 14 | 0 | 1 | 645 | 3 | 124 | 35 | 0 | 1 | 36 | 91.0 | 2.5 | | | | | |
| 26年度計 | | 298,732 | 37,789 | 12.6 | 36,155 | 1,637 | 4.3 | 1,573 | 6,384 | 1,580 | 24.7 | 4 | 0.3 | 3 | 881 | 53 | 22 | 11 | 0 | 0 | 594 | 12 | 64 | 51 | 0 | 2 | 53 | 140.3 | 0.0 | | | | | |
| 27年度計 | | 300,561 | 38,691 | 12.9 | 36,828 | 1,863 | 4.8 | 1,795 | 6,525 | 1,562 | 23.9 | 3 | 0.2 | 3 | 930 | 56 | 33 | 10 | 0 | 0 | r750 | 16 | 68 | 55 | 0 | 1 | 56 | 144.7 | 0.0 | | | | | |
| 28年度計 | | 300,027 | 39,380 | 13.1 | 37,430 | 1,950 | 5.0 | 1,842 | 6,248 | 1,341 | 21.5 | 2 | 0.1 | 2 | 968 | 43 | 31 | 10 | 0 | 0 | 780 | 12 | 106 | 42 | 1 | 0 | 43 | 109.2 | 0.0 | | | | | |
| 29年度計 | | 300,433 | 39,943 | 13.3 | 38,352 | 1,591 | 4.0 | r1,499 | 6,506 | 1,374 | 21.1 | 4 | 0.3 | 3 | r566 | r46 | r27 | 5 | 0 | 0 | r846 | r9 | r92 | r45 | 0 | 1 | r46 | r115.2 | 0.0 | | | | | |

※精密検査結果は確定するまで2年間を要する。令和元年9月末現在の把握数。

平成30年度より喀痰検査は65歳以上で喫煙指数600以上とする。

4-5 乳がん検診年齢階級別

マンモグラフィ検診

平成30年度

| 区 分 | A 対象者数 | B 受診者数 | 受診率 B/A X100 | 精 検 不 要 | 要精検 者 数 | 精 検 受診者 | 精 検 結 果 | | | | | | | | | 精 検 未受診 | がん 発見率 C/B 10万対 | |
|----------|-----------|---------------|--------------------|-------------|---------------|--------------|--------------|------------|------------|------------|------------|------------|-------------------|------------|-----------|------------|--------------------------|--------------|
| | | | | | | | 異 常 な し | C 乳がん | 乳がん の疑い | 線 維 腺 腫 | 乳 腺 症 | の う 胞 | 良 性 石 灰 化 像 | そ の 他 | 不 明 | | | |
| | | | | | | | | | | | | | | | | | | 7 |
| 40～44歳 | 01 | 9,098 | 2,677 | 29.4 | 2,470 | 207 | 195 | 65 | 11 | 2 | 23 | 43 | 22 | 19 | 10 | 0 | 12 | 410.9 |
| 45～49歳 | 03 | 4,920 | 1,886 | 38.3 | 1,712 | 174 | 165 | 60 | 9 | 0 | 17 | 30 | 33 | 10 | 5 | 1 | 9 | 477.2 |
| 50～54歳 | 04 | 6,765 | 2,098 | 31.0 | 1,934 | 164 | 157 | 49 | 9 | 0 | 17 | 26 | 25 | 20 | 10 | 1 | 7 | 429.0 |
| 55～59歳 | 05 | 5,475 | 1,571 | 28.7 | 1,473 | 98 | 95 | 35 | 10 | 0 | 9 | 15 | 10 | 13 | 3 | 0 | 3 | 636.5 |
| 60～64歳 | 06 | 12,925 | 2,080 | 16.1 | 1,919 | 161 | 155 | 65 | 15 | 0 | 23 | 27 | 11 | 9 | 5 | 0 | 6 | 721.2 |
| 65～69歳 | 07 | 11,478 | 2,375 | 20.7 | 2,229 | 146 | 142 | 59 | 5 | 1 | 20 | 19 | 18 | 18 | 2 | 0 | 4 | 210.5 |
| 70～74歳 | 08 | 13,563 | 2,492 | 18.4 | 2,344 | 148 | 146 | 63 | 16 | 0 | 16 | 22 | 13 | 11 | 5 | 0 | 2 | 642.1 |
| 75～79歳 | 09 | 8,482 | 869 | 10.2 | 824 | 45 | 45 | 18 | 4 | 0 | 5 | 9 | 4 | 3 | 2 | 0 | 0 | 460.3 |
| 80歳以上 | 10 | 21,038 | 376 | 1.8 | 356 | 20 | 18 | 11 | 2 | 0 | 0 | 2 | 1 | 2 | 0 | 0 | 2 | 531.9 |
| 計 | 11 | 93,744 | 16,424 | 17.5 | 15,261 | 1,163 | 1,118 | 425 | 81 | 3 | 130 | 193 | 137 | 105 | 42 | 2 | 45 | 493.2 |

| | | | | | | | | | | | | | | | | | | |
|-------|--|---------|--------|------|--------|-------|--------|------|-----|---|------|------|------|-----|-----|---|-----|--------|
| 26年度計 | | 126,871 | 19,211 | 15.1 | 17,940 | 1,271 | 1,241 | 522 | 76 | 1 | 141 | 119 | 161 | 143 | 77 | 1 | 30 | 395.6 |
| 27年度計 | | 107,747 | 18,921 | 17.6 | 17,644 | 1,277 | 1,242 | 501 | 76 | 0 | 167 | 118 | 138 | 139 | 101 | 2 | 35 | 401.7 |
| 28年度計 | | 93,748 | 17,987 | 19.2 | 16,911 | 1,076 | 1,054 | 472 | 82 | 1 | 139 | 98 | 122 | 92 | 46 | 2 | 22 | 455.9 |
| 29年度計 | | 93,562 | 16,732 | 17.9 | 15,654 | 1,078 | r1,053 | r454 | r87 | 0 | r120 | r168 | r100 | 86 | r37 | 1 | r25 | r520.0 |

注：対象者 平成17年度より40歳以上2年に1回

注2：精密検査結果は確定するまで2年間を要する。令和元年9月末現在の把握数。

4-6 大腸がん検診年齢別

平成30年度

| 区 分 | A 対 象 者 数 | B 受 診 者 数 | 受 診 率 B/A ×100 | 要 精 検 者 数 | 精 検 受 診 者 数 | 精 検 結 果 | | | | | | | | | | | | | | 精 検 未 受 診 | がん 発 見 率 C/B 10万対 | |
|-------|-----------------------|-----------------------|----------------------------|-----------------------|----------------------------|------------------|------------------|------------------|-----------------------|--------|----------------------------|------------------|---------------------------------|------------------|----------------------------|-----------------------|-------------|------------------|----|-----------------------|----------------------------------|-------|
| | | | | | | 異 常 な し | 確 定 大 腸 がん | | | | 大 腸 が ん 疑 い | 大 腸 腺 腫 | そ の 他 の ポ リ プ | 大 腸 憩 室 | 潰 瘍 性 大 腸 炎 | ク ロ ー ン 病 | そ の 他 | 結 果 不 明 | | | | |
| | | | | | | | 進 行 が ん | 早 期 が ん | 深 達 度 不 明 | C 計 | | | | | | | | | | | | |
| 1 | 2 | 3 | 4 | 5 | 6 | 7 | 8 | 9 | 10 | 11 | 12 | 13 | 14 | 15 | 16 | 17 | 18 | 19 | 20 | | | |
| 男 | 40 - 44歳 | 01 | 6,994 | 617 | 8.8 | 30 | 21 | 9 | 0 | 0 | 1 | 1 | 0 | 5 | 2 | 1 | 2 | 0 | 1 | 0 | 9 | 162.1 |
| | 45 - 49歳 | 02 | 5,694 | 503 | 8.8 | 30 | 20 | 9 | 1 | 3 | 0 | 4 | 0 | 6 | 0 | 1 | 0 | 0 | 0 | 0 | 10 | 795.2 |
| | 50 - 54歳 | 03 | 5,325 | 581 | 10.9 | 34 | 24 | 8 | 0 | 1 | 0 | 1 | 0 | 10 | 2 | 2 | 0 | 0 | 1 | 0 | 10 | 172.1 |
| | 55 - 59歳 | 04 | 6,717 | 684 | 10.2 | 48 | 35 | 8 | 1 | 2 | 2 | 5 | 0 | 18 | 1 | 2 | 0 | 0 | 1 | 0 | 13 | 731.0 |
| | 60 - 64歳 | 05 | 12,105 | 1,941 | 16.0 | 129 | 95 | 12 | 2 | 9 | 2 | 13 | 0 | 51 | 8 | 7 | 0 | 0 | 4 | 0 | 34 | 669.8 |
| | 65 - 69歳 | 06 | 20,120 | 6,170 | 30.7 | 464 | 372 | 69 | 13 | 14 | 10 | 37 | 1 | 204 | 20 | 26 | 3 | 0 | 12 | 0 | 92 | 599.7 |
| | 70 - 74歳 | 07 | 18,073 | 7,588 | 42.0 | 652 | 517 | 92 | 12 | 22 | 13 | 47 | 0 | 295 | 23 | 39 | 0 | 0 | 20 | 1 | 135 | 619.4 |
| | 75 - 79歳 | 08 | 16,052 | 6,105 | 38.0 | 588 | 470 | 83 | 12 | 30 | 8 | 50 | 2 | 250 | 29 | 38 | 0 | 0 | 17 | 1 | 118 | 819.0 |
| | 80歳以上 | 09 | 21,333 | 5,149 | 24.1 | 622 | 452 | 90 | 6 | 16 | 9 | 31 | 2 | 232 | 21 | 44 | 0 | 0 | 31 | 1 | 170 | 602.1 |
| | 小 計 | 10 | 112,413 | 29,338 | 26.1 | 2,597 | 2,006 | 380 | 47 | 97 | 45 | 189 | 5 | 1,071 | 106 | 160 | 5 | 0 | 87 | 3 | 591 | 644.2 |
| 女 | 40 - 44歳 | 11 | 15,168 | 1,927 | 12.7 | 100 | 69 | 41 | 0 | 0 | 2 | 2 | 0 | 14 | 4 | 5 | 0 | 0 | 3 | 0 | 31 | 103.8 |
| | 45 - 49歳 | 12 | 12,306 | 1,442 | 11.7 | 76 | 55 | 33 | 0 | 1 | 0 | 1 | 0 | 11 | 3 | 3 | 0 | 0 | 3 | 1 | 21 | 69.3 |
| | 50 - 54歳 | 13 | 11,280 | 1,640 | 14.5 | 76 | 63 | 31 | 1 | 3 | 0 | 4 | 0 | 15 | 5 | 3 | 1 | 0 | 4 | 0 | 13 | 243.9 |
| | 55 - 59歳 | 14 | 13,695 | 1,985 | 14.5 | 94 | 74 | 30 | 0 | 1 | 2 | 3 | 0 | 25 | 2 | 7 | 1 | 0 | 6 | 0 | 20 | 151.1 |
| | 60 - 64歳 | 15 | 21,546 | 4,288 | 19.9 | 192 | 165 | 70 | 4 | 5 | 3 | 12 | 1 | 48 | 7 | 14 | 2 | 0 | 9 | 2 | 27 | 279.9 |
| | 65 - 69歳 | 16 | 28,706 | 9,134 | 31.8 | 411 | 339 | 114 | 9 | 8 | 10 | 27 | 0 | 142 | 15 | 25 | 2 | 0 | 14 | 0 | 72 | 295.6 |
| | 70 - 74歳 | 17 | 22,612 | 9,494 | 42.0 | 465 | 400 | 148 | 11 | 11 | 11 | 33 | 1 | 154 | 19 | 31 | 0 | 0 | 12 | 2 | 65 | 347.6 |
| | 75 - 79歳 | 18 | 21,216 | 7,785 | 36.7 | 480 | 405 | 148 | 10 | 12 | 12 | 34 | 1 | 154 | 17 | 38 | 0 | 0 | 13 | 0 | 75 | 436.7 |
| | 80歳以上 | 19 | 42,079 | 6,722 | 16.0 | 567 | 389 | 115 | 10 | 14 | 6 | 30 | 0 | 166 | 22 | 36 | 0 | 0 | 20 | 0 | 178 | 446.3 |
| | 小 計 | 20 | 188,608 | 44,417 | 23.5 | 2,461 | 1,959 | 730 | 45 | 55 | 46 | 146 | 3 | 729 | 94 | 162 | 6 | 0 | 84 | 5 | 502 | 328.7 |
| 計 | 21 | 301,021 | 73,755 | 24.5 | 5,058 | 3,965 | 1,110 | 92 | 152 | 91 | 335 | 8 | 1,800 | 200 | 322 | 11 | 0 | 171 | 8 | 1,093 | 454.2 | |
| 26年度計 | | 298,732 | 72,291 | 24.2 | 5,559 | 4,460 | 1,245 | 115 | 224 | 12 | 351 | 0 | 1,958 | 264 | 359 | 14 | 0 | 268 | 1 | 1,099 | 485.5 | |
| 27年度計 | | 300,561 | 75,941 | 25.3 | 5,623 | 4,568 | 1,320 | 117 | 222 | 2 | 341 | 4 | 2,031 | 214 | 363 | 18 | 0 | 272 | 5 | 11 | 449.0 | |
| 28年度計 | | 300,027 | 73,854 | 24.6 | 5,299 | 4,328 | 1,300 | 98 | 257 | 5 | 360 | 0 | 1,887 | 235 | 324 | 15 | 0 | 203 | 4 | 971 | 487.4 | |
| 29年度計 | | 300,433 | 73,714 | 24.5 | 5,059 | r4,066 | r1,164 | r102 | r208 | r1 | r311 | r0 | r1,816 | r217 | r370 | 12 | 0 | r176 | r0 | r993 | r421.9 | |

*精密検査結果は確定するまで2年間を要する。令和元年9月末現在の把握数。

4-7 前立腺がん検診年齢階級別

平成30年度

| 区分 | A 対象 者 数 | B 受 診 者 数 | 受診率 B/A ×100 | 要 精 検 者 | 精 検 受 診 者 | 精 検 結 果 | | | | | | | | | | | 精 検 未 受 診 | がん 発見率 C/B 10万対 | | | | |
|----------|-------------------|-----------------------|--------------------|------------------|-----------------------|------------------|-------------------------|-----------------------------------|------------------|----------|-----------|------------------|----------|-----------|-------------------|-------------|-----------------------|--------------------------|------------------|----------|----------------|-----|
| | | | | | | 異 常 な し | 前立腺がん | | | | | | | C 計 | 前が ん 疑 い | そ の 他 | | | 結 果 不 明 | | | |
| | | | | | | | 進 行 が ん (D) | 局 所 進 展 が ん (C) | 早 期 が ん | | | 病 期 不 明 | | | | | | | | | | |
| | | | | | | | | | (B0) | (B1) | (B2) | | | | | | | | | | | |
| 1 | 2 | 3 | 4 | 5 | 6 | 7 | 8 | 9 | 10 | 11 | 12 | 13 | 14 | 15 | 16 | 17 | 18 | | | | | |
| 50歳 | 01 | 1,062 | 154 | 14.5 | 3 | 3 | 2 | 0 | 0 | 0 | 0 | 0 | 0 | 0 | 0 | 0 | 0 | 0 | 0 | 0 | 0 | 0.0 |
| 55歳 | 02 | 1,340 | 139 | 10.4 | 5 | 4 | 1 | 0 | 0 | 0 | 0 | 0 | 0 | 0 | 0 | 1 | 2 | 0 | 1 | 0 | 0.0 | |
| 60歳 | 03 | 2,417 | 215 | 8.9 | 13 | 10 | 3 | 0 | 0 | 0 | 0 | 0 | 0 | 0 | 3 | 2 | 2 | 3 | 0 | 0 | 0.0 | |
| 65歳 | 04 | 4,020 | 816 | 20.3 | 65 | 47 | 13 | 0 | 1 | 0 | 3 | 3 | 1 | 8 | 13 | 12 | 1 | 18 | 0 | 0 | 980.4 | |
| 70歳 | 05 | 3,610 | 1,659 | 46.0 | 161 | 119 | 18 | 3 | 5 | 4 | 9 | 4 | 5 | 30 | 43 | 22 | 6 | 42 | 0 | 0 | 1,808.3 | |
| 75歳 | 06 | 3,208 | 1,213 | 37.8 | 138 | 97 | 12 | 0 | 2 | 1 | 8 | 6 | 2 | 19 | 41 | 22 | 3 | 41 | 0 | 0 | 1,566.4 | |
| 80歳以上 | 07 | 4,263 | 1,123 | 26.3 | 96 | 69 | 8 | 5 | 4 | 1 | 7 | 7 | 0 | 24 | 22 | 12 | 3 | 27 | 0 | 0 | 2,137.1 | |
| 計 | 08 | 19,920 | 5,319 | 26.7 | 481 | 349 | 57 | 8 | 12 | 6 | 27 | 20 | 8 | 81 | 123 | 72 | 16 | 132 | 0 | 0 | 1,522.8 | |
| 26年度計 | | 19,810 | 5,220 | 26.4 | 496 | 405 | 75 | 5 | 17 | 20 | 22 | 19 | 4 | 87 | 132 | 74 | 37 | 91 | 0 | 0 | 1,666.7 | |
| 27年度計 | | 19,969 | 4,989 | 25.0 | 468 | 387 | 97 | 9 | 14 | 8 | 24 | 22 | 3 | 80 | 110 | 57 | 43 | 81 | 0 | 0 | 1,603.5 | |
| 28年度計 | | 19,905 | 5,329 | 26.8 | 533 | 446 | 81 | 9 | 20 | 22 | 19 | 31 | 6 | 107 | 141 | 77 | 40 | 87 | 0 | 0 | 2,007.9 | |
| 29年度計 | | 19,886 | 5,556 | 27.9 | 493 | r415 | r59 | 4 | r18 | r12 | r16 | r15 | r6 | r71 | r140 | r96 | r49 | r78 | 0 | 0 | 1,277.9 | |

※精密検査結果は確定するまで2年間を要する。令和元年9月末現在の把握数。

5. 精神保健

5-1 男女別自殺者数の推移

(単位：人)

| 年次 | 平成26 | 平成27 | 平成28 | 平成29 | 平成30 |
|----|------|------|------|------|------|
| 総数 | 152 | 155 | 133 | 120 | 125 |
| 男 | 102 | 111 | 89 | 79 | 76 |
| 女 | 50 | 44 | 44 | 41 | 49 |

5-2 男女別年齢階級別自殺者数の推移

(単位：人)

| 年次 | 総数 | | 10代・20代 | | 30代 | | 40代 | |
|------|-----|----|---------|---|-----|---|-----|---|
| | 男 | 女 | 男 | 女 | 男 | 女 | 男 | 女 |
| 平成26 | 102 | 50 | 9 | 8 | 16 | 4 | 25 | 4 |
| 平成27 | 111 | 44 | 13 | 4 | 23 | 9 | 17 | 8 |
| 平成28 | 89 | 44 | 12 | 6 | 9 | 6 | 20 | 6 |
| 平成29 | 79 | 41 | 14 | 1 | 6 | 7 | 15 | 7 |
| 平成30 | 76 | 49 | 11 | 1 | 11 | 7 | 9 | 6 |

| 年次 | 50代 | | 60代 | | 70代 | | 80代以降 | |
|------|-----|---|-----|----|-----|---|-------|---|
| | 男 | 女 | 男 | 女 | 男 | 女 | 男 | 女 |
| 平成26 | 23 | 5 | 11 | 14 | 9 | 8 | 9 | 7 |
| 平成27 | 16 | 8 | 23 | 4 | 12 | 4 | 7 | 7 |
| 平成28 | 12 | 6 | 15 | 6 | 13 | 6 | 8 | 8 |
| 平成29 | 16 | 3 | 13 | 10 | 9 | 7 | 6 | 6 |
| 平成30 | 15 | 6 | 14 | 11 | 9 | 9 | 7 | 9 |

5-3 自殺死亡率の推移

| 年次 | 平成26 | 平成27 | 平成28 | 平成29 | 平成30 |
|--------|------|------|------|------|------|
| 自殺死亡率※ | 18.8 | 19.2 | 16.5 | 14.9 | 15.6 |

※人口10万人当たりの自殺者数

5-4 管内在院患者数

平成31年3月末現在(単位：人)

| 合 計 | 管内 | 管外 |
|-------|-------|-----|
| 2,271 | 1,757 | 514 |

5-5 在院期間別在院患者数

平成31年3月末現在(単位：人)

| 合 計 | 6ヶ月未満 | 6ヶ月～1年未満 | 1年～2年未満 | 2年～3年未満 | 3年～5年未満 | 5年～7年未満 | 7年～10年未満 | 10年～20年未満 | 20年以上 |
|-------|-------|----------|---------|---------|---------|---------|----------|-----------|-------|
| 2,271 | 519 | 177 | 246 | 151 | 221 | 158 | 177 | 328 | 294 |

5-6 病類別在院患者数

平成31年3月末現在(単位：人)

| 合 計 | 統合失調症 | そううつ病 | てんかん |
|-------|-------|-------|------|
| 2,271 | 1,351 | 332 | 17 |

| 脳器質性精神障害 | | | | | | その他の精神病 |
|----------|-------|----------|---------|---------|-----|---------|
| 総 数 | 認知症疾患 | | | | その他 | |
| | 総 数 | アルツハイマー型 | 脳血管性認知症 | その他の認知症 | | |
| 350 | 323 | 178 | 46 | 99 | 27 | 20 |

中毒性精神障害

| 総 数 | アルコール依存症 | アルコール精神病 | 覚せい剤依存症 | 覚せい剤精神病 | 有機溶剤中毒 | その他の中毒 |
|-----|----------|----------|---------|---------|--------|--------|
| 58 | 47 | 8 | 0 | 0 | 0 | 3 |

| 精神遅滞 | パーソナリティ障害 | 神経症 | その他 |
|------|-----------|-----|-----|
| 42 | 14 | 53 | 34 |

5-7 年齢階層別在院患者数

平成31年3月末現在(単位:人)

| 合 計 | 0～9歳 | 10～19歳 | 20～29歳 | 30～39歳 | 40～49歳 | 50～59歳 | 60～64歳 | 65～69歳 | 70歳以上 |
|-------|------|--------|--------|--------|--------|--------|--------|--------|-------|
| 2,271 | 0 | 11 | 43 | 100 | 209 | 329 | 224 | 341 | 1014 |

再 掲

| 0～5歳 | 6～12歳 | 13～15歳 | 16～17歳 | 18～19歳 |
|------|-------|--------|--------|--------|
| 0 | 0 | 2 | 3 | 6 |

5-8 管内通院患者数

平成31年3月中実人数

| 合 計 | 管内 | 管外 |
|--------|-------|-------|
| 10,551 | 7,871 | 2,680 |

5-9 病類別通院患者数

平成31年3月中実人数

| 合 計 | 統合失調症 | そううつ病 | てんかん |
|--------|-------|-------|------|
| 10,551 | 3,314 | 2,767 | 132 |

| 脳器質性精神障害 | | | | | | その他の 精神病 |
|----------|-------|----------|---------|---------|-----|-------------|
| 総 数 | 認知症疾患 | | | | その他 | |
| | 総 数 | アルツハイマー型 | 脳血管性認知症 | その他の認知症 | | |
| 465 | 420 | 268 | 66 | 86 | 45 | 716 |

中毒性精神障害

| 総 数 | アルコール依存症 | アルコール精神病 | 覚せい剤依存症 | 覚せい剤精神病 | 有機溶剤中毒 | その他の中毒 |
|-----|----------|----------|---------|---------|--------|--------|
| 307 | 287 | 11 | 0 | 1 | 0 | 8 |

| 精神遅滞 | パーソナリティ障害 | 神経症 | その他 |
|------|-----------|-------|-----|
| 347 | 161 | 1,572 | 770 |

5-10 年齢階層別通院患者数

平成31年3月中実人数

| 総数 | 0～9歳 | 10～19歳 | 20～29歳 | 30～39歳 | 40～49歳 | 50～59歳 | 60～64歳 | 65～69歳 | 70歳以上 |
|--------|------|--------|--------|--------|--------|--------|--------|--------|-------|
| 10,551 | 25 | 439 | 1023 | 1,603 | 2,088 | 1,789 | 779 | 810 | 1,995 |

| 再 掲 | | | | |
|------|-------|--------|--------|--------|
| 0～5歳 | 6～12歳 | 13～15歳 | 16～17歳 | 18～19歳 |
| 6 | 53 | 115 | 137 | 153 |

5-11 精神科病院・通院患者状況（県内者）

入院：平成31年3月末現在，通院：平成31年3月中実人数(単位：人)

| 合 計 | | | 統合失調症 | | | そううつ病 | | | てんかん | | |
|-------|--------|--------|-------|-------|-------|-------|-------|-------|------|-----|-----|
| 入院 | 通院 | 計 | 入院 | 通院 | 計 | 入院 | 通院 | 計 | 入院 | 通院 | 計 |
| 2,261 | 10,494 | 12,755 | 1,345 | 3,304 | 4,649 | 329 | 2,753 | 3,082 | 17 | 129 | 146 |

| 脳器質性精神障害 | | | | | | | | | | | | | | | | | | その他の 精神病 | | |
|----------|-----|-----|-------|-----|-----|----------|-----|-----|---------|----|-----|---------|----|-----|-----|----|----|-------------|-----|-----|
| 総 数 | | | 認知症疾患 | | | | | | | | | | | | その他 | | | | | |
| | | | 総 数 | | | アルツハイマー型 | | | 脳血管性認知症 | | | その他の認知症 | | | | | | | | |
| 入院 | 通院 | 計 | 入院 | 通院 | 計 | 入院 | 通院 | 計 | 入院 | 通院 | 計 | 入院 | 通院 | 計 | 入院 | 通院 | 計 | 入院 | 通院 | 計 |
| 349 | 465 | 814 | 322 | 420 | 742 | 178 | 268 | 446 | 46 | 66 | 112 | 98 | 86 | 184 | 27 | 45 | 72 | 20 | 710 | 730 |

中毒性精神障害

| 総 数 | | | アルコール依存症 | | | アルコール精神病 | | | 覚せい剤依存症 | | | 覚せい剤精神病 | | | 有機溶剤中毒 | | | その他の中毒 | | |
|-----|-----|-----|----------|-----|-----|----------|----|----|---------|----|---|---------|----|---|--------|----|---|--------|----|----|
| 入院 | 通院 | 計 | 入院 | 通院 | 計 | 入院 | 通院 | 計 | 入院 | 通院 | 計 | 入院 | 通院 | 計 | 入院 | 通院 | 計 | 入院 | 通院 | 計 |
| 58 | 304 | 362 | 47 | 284 | 331 | 8 | 11 | 19 | 0 | 0 | 0 | 0 | 1 | 1 | 0 | 0 | 0 | 3 | 8 | 11 |

| 精神遅滞 | | | パーソナリティ障害 | | | 神経症 | | | その他 | | |
|------|-----|-----|-----------|-----|-----|-----|-------|-------|-----|-----|-----|
| 入院 | 通院 | 計 | 入院 | 通院 | 計 | 入院 | 通院 | 計 | 入院 | 通院 | 計 |
| 42 | 346 | 388 | 14 | 159 | 173 | 53 | 1,558 | 1,611 | 34 | 766 | 800 |

5-12 精神科病院・通院患者状況（県外者）

入院：平成31年3月末現在，通院：平成31年3月中実人数(単位：人)

| 合 計 | | | 統合失調症 | | | そううつ病 | | | てんかん | | |
|-----|----|----|-------|----|----|-------|----|----|------|----|---|
| 入院 | 通院 | 計 | 入院 | 通院 | 計 | 入院 | 通院 | 計 | 入院 | 通院 | 計 |
| 10 | 57 | 67 | 6 | 10 | 16 | 3 | 14 | 17 | 0 | 3 | 3 |

| 脳器質性精神障害 | | | | | | | | | | | | | | | | | | その他の 精神病 | | | |
|----------|----|-------|----|----|----------|----|----|---------|----|----|---------|----|----|-----|----|----|---|-------------|----|---|---|
| 総 数 | | 認知症疾患 | | | | | | | | | | | | その他 | | | | | | | |
| | | 総 数 | | | アルツハイマー型 | | | 脳血管性認知症 | | | その他の認知症 | | | | | | | | | | |
| 入院 | 通院 | 計 | 入院 | 通院 | 計 | 入院 | 通院 | 計 | 入院 | 通院 | 計 | 入院 | 通院 | 計 | 入院 | 通院 | 計 | 入院 | 通院 | 計 | |
| 1 | 0 | 1 | 1 | 0 | 1 | 0 | 0 | 0 | 0 | 0 | 0 | 1 | 0 | 1 | 0 | 0 | 0 | 0 | 0 | 6 | 6 |

中毒性精神障害

| 総 数 | | | アルコール依存症 | | | アルコール精神病 | | | 覚せい剤依存症 | | | 覚せい剤精神病 | | | 有機溶剤中毒 | | | その他の中毒 | | |
|-----|----|---|----------|----|---|----------|----|---|---------|----|---|---------|----|---|--------|----|---|--------|----|---|
| 入院 | 通院 | 計 | 入院 | 通院 | 計 | 入院 | 通院 | 計 | 入院 | 通院 | 計 | 入院 | 通院 | 計 | 入院 | 通院 | 計 | 入院 | 通院 | 計 |
| 0 | 3 | 3 | 0 | 3 | 3 | 0 | 0 | 0 | 0 | 0 | 0 | 0 | 0 | 0 | 0 | 0 | 0 | 0 | 0 | 0 |

| 精神遅滞 | | | パーソナリティ障害 | | | 神経症 | | | その他 | | |
|------|----|---|-----------|----|---|-----|----|----|-----|----|---|
| 入院 | 通院 | 計 | 入院 | 通院 | 計 | 入院 | 通院 | 計 | 入院 | 通院 | 計 |
| 0 | 1 | 1 | 0 | 2 | 2 | 0 | 14 | 14 | 0 | 4 | 4 |

5-13 精神科病院入院・通院患者に係る診断名別・年齢階層別調

入院：平成31年3月末現在，通院：平成31年3月中実人数(単位：人)

| 診断名 | | 年齢階層 | | | 合計 | | | 0～9歳 | | | 10～19歳 | | | 20～29歳 | | | 30～39歳 | | |
|--------------|----------|-------|--------|--------|----|----|----|------|-----|-----|--------|-----|-----|--------|-------|-------|--------|----|---|
| | | 入院 | 通院 | 計 | 入院 | 通院 | 計 | 入院 | 通院 | 計 | 入院 | 通院 | 計 | 入院 | 通院 | 計 | 入院 | 通院 | 計 |
| 統合失調症 | | 1,434 | 3,115 | 4,549 | 0 | 0 | 0 | 2 | 30 | 32 | 26 | 216 | 242 | 74 | 551 | 625 | | | |
| そううつ病 | | 336 | 2,753 | 3,089 | 0 | 0 | 0 | 3 | 36 | 39 | 7 | 210 | 217 | 13 | 324 | 337 | | | |
| てんかん | | 19 | 171 | 190 | 0 | 0 | 0 | 0 | 2 | 2 | 0 | 8 | 8 | 1 | 16 | 17 | | | |
| 脳器質性 精神障害 | 総数 | 318 | 555 | 873 | 0 | 0 | 0 | 0 | 1 | 1 | 0 | 2 | 2 | 1 | 7 | 8 | | | |
| | 認知症疾患 | 289 | 497 | 786 | 0 | 0 | 0 | 0 | 0 | 0 | 0 | 1 | 1 | 0 | 0 | 0 | | | |
| | アルツハイマー型 | 167 | 332 | 499 | 0 | 0 | 0 | 0 | 0 | 0 | 0 | 0 | 0 | 0 | 0 | 0 | | | |
| | 脳血管性認知症 | 42 | 41 | 83 | 0 | 0 | 0 | 0 | 0 | 0 | 0 | 0 | 0 | 0 | 0 | 0 | | | |
| | その他の認知症 | 80 | 124 | 204 | 0 | 0 | 0 | 0 | 0 | 0 | 0 | 1 | 1 | 0 | 0 | 0 | | | |
| その他の精神病 | | 29 | 58 | 87 | 0 | 0 | 0 | 0 | 1 | 1 | 0 | 1 | 1 | 1 | 7 | 8 | | | |
| その他の精神病 | | 42 | 832 | 874 | 0 | 9 | 9 | 2 | 95 | 97 | 3 | 121 | 124 | 2 | 123 | 125 | | | |
| 中毒性 精神障害 | 総数 | 64 | 323 | 387 | 0 | 0 | 0 | 0 | 0 | 0 | 0 | 4 | 4 | 4 | 33 | 37 | | | |
| | アルコール依存症 | 54 | 297 | 351 | 0 | 0 | 0 | 0 | 0 | 0 | 0 | 4 | 4 | 2 | 30 | 32 | | | |
| | アルコール精神病 | 5 | 20 | 25 | 0 | 0 | 0 | 0 | 0 | 0 | 0 | 0 | 0 | 0 | 0 | 0 | | | |
| | 覚せい剤依存症 | 0 | 0 | 0 | 0 | 0 | 0 | 0 | 0 | 0 | 0 | 0 | 0 | 0 | 0 | 0 | | | |
| | 覚せい剤精神病 | 1 | 1 | 2 | 0 | 0 | 0 | 0 | 0 | 0 | 0 | 0 | 0 | 1 | 0 | 1 | | | |
| | 有機溶剤中毒 | 0 | 0 | 0 | 0 | 0 | 0 | 0 | 0 | 0 | 0 | 0 | 0 | 0 | 0 | 0 | | | |
| その他の中毒 | | 4 | 5 | 9 | 0 | 0 | 0 | 0 | 0 | 0 | 0 | 0 | 0 | 1 | 3 | 4 | | | |
| 精神遅滞 | | 52 | 263 | 315 | 0 | 0 | 0 | 0 | 8 | 8 | 4 | 34 | 38 | 1 | 52 | 53 | | | |
| パーソナリティ障害 | | 11 | 120 | 131 | 0 | 0 | 0 | 0 | 4 | 4 | 1 | 18 | 19 | 3 | 42 | 45 | | | |
| 神経症 | | 42 | 1,283 | 1,325 | 0 | 7 | 7 | 2 | 89 | 91 | 1 | 176 | 177 | 3 | 236 | 239 | | | |
| その他 | | 29 | 753 | 782 | 0 | 13 | 13 | 3 | 114 | 117 | 3 | 161 | 164 | 6 | 126 | 132 | | | |
| 合計 | | 2,347 | 10,168 | 12,515 | 0 | 29 | 29 | 12 | 379 | 391 | 45 | 950 | 995 | 108 | 1,510 | 1,618 | | | |

| 診断名 | | 年齢階層 | | | 40～49歳 | | | 50～59歳 | | | 60～64歳 | | | 65～69歳 | | | 70歳～ | | |
|--------------|----------|------|-------|-------|--------|-------|-------|--------|-----|-------|--------|-----|-------|--------|-------|-------|------|----|---|
| | | 入院 | 通院 | 計 | 入院 | 通院 | 計 | 入院 | 通院 | 計 | 入院 | 通院 | 計 | 入院 | 通院 | 計 | 入院 | 通院 | 計 |
| 統合失調症 | | 171 | 805 | 976 | 255 | 607 | 862 | 183 | 275 | 458 | 277 | 315 | 592 | 446 | 316 | 762 | | | |
| そううつ病 | | 31 | 520 | 551 | 45 | 475 | 520 | 32 | 236 | 268 | 56 | 295 | 351 | 149 | 657 | 806 | | | |
| てんかん | | 1 | 39 | 40 | 0 | 48 | 48 | 5 | 18 | 23 | 7 | 17 | 24 | 5 | 23 | 28 | | | |
| 脳器質性 精神障害 | 総数 | 3 | 11 | 14 | 9 | 15 | 24 | 18 | 18 | 36 | 27 | 40 | 67 | 260 | 461 | 721 | | | |
| | 認知症疾患 | 0 | 2 | 2 | 5 | 8 | 13 | 16 | 12 | 28 | 21 | 35 | 56 | 247 | 439 | 686 | | | |
| | アルツハイマー型 | 0 | 1 | 1 | 1 | 0 | 1 | 5 | 8 | 13 | 7 | 22 | 29 | 154 | 301 | 455 | | | |
| | 脳血管性認知症 | 0 | 0 | 0 | 2 | 5 | 7 | 3 | 1 | 4 | 5 | 3 | 8 | 32 | 32 | 64 | | | |
| | その他の認知症 | 0 | 1 | 1 | 2 | 3 | 5 | 8 | 3 | 11 | 9 | 10 | 19 | 61 | 106 | 167 | | | |
| その他の精神病 | | 3 | 9 | 12 | 4 | 7 | 11 | 2 | 6 | 8 | 6 | 5 | 11 | 13 | 22 | 35 | | | |
| その他の精神病 | | 7 | 157 | 164 | 8 | 108 | 116 | 6 | 43 | 49 | 4 | 69 | 73 | 10 | 107 | 117 | | | |
| 中毒性 精神障害 | 総数 | 6 | 66 | 72 | 11 | 72 | 83 | 8 | 38 | 46 | 18 | 44 | 62 | 17 | 66 | 83 | | | |
| | アルコール依存症 | 5 | 62 | 67 | 10 | 68 | 78 | 7 | 33 | 40 | 15 | 42 | 57 | 15 | 58 | 73 | | | |
| | アルコール精神病 | 1 | 4 | 5 | 0 | 3 | 3 | 1 | 4 | 5 | 1 | 2 | 3 | 2 | 7 | 9 | | | |
| | 覚せい剤依存症 | 0 | 0 | 0 | 0 | 0 | 0 | 0 | 0 | 0 | 0 | 0 | 0 | 0 | 0 | 0 | | | |
| | 覚せい剤精神病 | 0 | 0 | 0 | 0 | 0 | 0 | 0 | 1 | 1 | 0 | 0 | 0 | 0 | 0 | 0 | | | |
| | 有機溶剤中毒 | 0 | 0 | 0 | 0 | 0 | 0 | 0 | 0 | 0 | 0 | 0 | 0 | 0 | 0 | 0 | | | |
| その他の中毒 | | 0 | 0 | 0 | 1 | 1 | 2 | 0 | 0 | 0 | 2 | 0 | 2 | 0 | 1 | 1 | | | |
| 精神遅滞 | | 4 | 83 | 87 | 15 | 40 | 55 | 7 | 28 | 35 | 6 | 15 | 21 | 15 | 3 | 18 | | | |
| パーソナリティ障害 | | 2 | 35 | 37 | 2 | 12 | 14 | 0 | 3 | 3 | 1 | 2 | 3 | 2 | 4 | 6 | | | |
| 神経症 | | 3 | 245 | 248 | 4 | 165 | 169 | 3 | 69 | 72 | 4 | 101 | 105 | 22 | 195 | 217 | | | |
| その他 | | 2 | 129 | 131 | 4 | 88 | 92 | 0 | 32 | 32 | 2 | 29 | 31 | 9 | 61 | 70 | | | |
| 合計 | | 230 | 2,090 | 2,320 | 353 | 1,630 | 1,983 | 262 | 760 | 1,022 | 402 | 927 | 1,329 | 935 | 1,893 | 2,828 | | | |

| 年齢階層 | | | 再 掲 | | | | | | | | | | | | | | |
|-----------|----------|----------|------|----|---|-------|----|----|--------|-----|-----|--------|-----|-----|--------|-----|-----|
| | | | 0～5歳 | | | 6～12歳 | | | 13～15歳 | | | 16～17歳 | | | 18～19歳 | | |
| 診断名 | | | 入院 | 通院 | 計 | 入院 | 通院 | 計 | 入院 | 通院 | 計 | 入院 | 通院 | 計 | 入院 | 通院 | 計 |
| 統合失調症 | | | 0 | 0 | 0 | 0 | 0 | 0 | 0 | 4 | 4 | 0 | 8 | 8 | 2 | 18 | 20 |
| そううつ病 | | | 0 | 0 | 0 | 0 | 0 | 0 | 1 | 7 | 8 | 0 | 13 | 13 | 2 | 16 | 18 |
| てんかん | | | 0 | 0 | 0 | 0 | 0 | 0 | 0 | 0 | 0 | 0 | 1 | 1 | 0 | 1 | 1 |
| 脳器質性精神障害 | 総数 | | 0 | 0 | 0 | 0 | 0 | 0 | 0 | 0 | 0 | 0 | 0 | 0 | 0 | 1 | 1 |
| | 認知症患者 | アルツハイマー型 | 0 | 0 | 0 | 0 | 0 | 0 | 0 | 0 | 0 | 0 | 0 | 0 | 0 | 0 | 0 |
| | | 脳血管性認知症 | 0 | 0 | 0 | 0 | 0 | 0 | 0 | 0 | 0 | 0 | 0 | 0 | 0 | 0 | 0 |
| | | その他の認知症 | 0 | 0 | 0 | 0 | 0 | 0 | 0 | 0 | 0 | 0 | 0 | 0 | 0 | 0 | 0 |
| | その他の | | 0 | 0 | 0 | 0 | 0 | 0 | 0 | 0 | 0 | 0 | 0 | 0 | 0 | 1 | 1 |
| その他の精神病 | | | 0 | 3 | 3 | 0 | 18 | 18 | 0 | 30 | 30 | 1 | 31 | 32 | 1 | 22 | 23 |
| 中毒性精神障害 | 総数 | | 0 | 0 | 0 | 0 | 0 | 0 | 0 | 0 | 0 | 0 | 0 | 0 | 0 | 0 | 0 |
| | アルコール依存症 | | 0 | 0 | 0 | 0 | 0 | 0 | 0 | 0 | 0 | 0 | 0 | 0 | 0 | 0 | 0 |
| | アルコール精神病 | | 0 | 0 | 0 | 0 | 0 | 0 | 0 | 0 | 0 | 0 | 0 | 0 | 0 | 0 | 0 |
| | 覚せい剤依存症 | | 0 | 0 | 0 | 0 | 0 | 0 | 0 | 0 | 0 | 0 | 0 | 0 | 0 | 0 | 0 |
| | 覚せい剤精神病 | | 0 | 0 | 0 | 0 | 0 | 0 | 0 | 0 | 0 | 0 | 0 | 0 | 0 | 0 | 0 |
| | 有機溶剤中毒 | | 0 | 0 | 0 | 0 | 0 | 0 | 0 | 0 | 0 | 0 | 0 | 0 | 0 | 0 | 0 |
| その他の中毒 | | 0 | 0 | 0 | 0 | 0 | 0 | 0 | 0 | 0 | 0 | 0 | 0 | 0 | 0 | 0 | |
| 精神遅滞 | | | 0 | 0 | 0 | 0 | 1 | 1 | 0 | 2 | 2 | 0 | 3 | 3 | 0 | 2 | 2 |
| パーソナリティ障害 | | | 0 | 0 | 0 | 0 | 0 | 0 | 0 | 1 | 1 | 0 | 1 | 1 | 0 | 2 | 2 |
| 神経症 | | | 0 | 0 | 0 | 0 | 17 | 17 | 0 | 26 | 26 | 1 | 24 | 25 | 1 | 29 | 30 |
| その他 | | | 0 | 6 | 6 | 0 | 35 | 35 | 0 | 32 | 32 | 2 | 31 | 33 | 1 | 23 | 24 |
| 合計 | | | 0 | 9 | 9 | 0 | 71 | 71 | 1 | 102 | 103 | 4 | 112 | 116 | 7 | 114 | 121 |

5-14 措置入院対応件数

(25条の実績はなし) (現行の法律に基づく)

(単位:件)

| 年次 | 22条 | | | 23条 | | | 24条 | | | 26条 | | |
|------|-----|----|-----|-----|----|-----|-----|----|-----|-----|----|-----|
| | 申請 | 診察 | 要措置 | 通報 | 診察 | 要措置 | 通報 | 診察 | 要措置 | 通報 | 診察 | 要措置 |
| 平成26 | 1 | 0 | 0 | 55 | 44 | 30 | 33 | 14 | 11 | 54 | 4 | 1 |
| 平成27 | 0 | 0 | 0 | 63 | 46 | 29 | 26 | 19 | 18 | 69 | 2 | 0 |
| 平成28 | 5 | 0 | 0 | 59 | 51 | 37 | 29 | 14 | 6 | 76 | 2 | 1 |
| 平成29 | 5 | 0 | 0 | 60 | 47 | 33 | 40 | 10 | 6 | 84 | 4 | 3 |
| 平成30 | 0 | 0 | 0 | 97 | 69 | 48 | 54 | 9 | 7 | 74 | 2 | 1 |

5-15 精神科救急医療システム対応件数

| | | | | | | | | 平成30年度 |
|-----------|------|------|-------|-------|-------|-------|-------|--------|
| 対応件数, 時間別 | | | | | | | | (単位:件) |
| 区 分 | | 県北 | 新潟・佐渡 | 県央 | 魚沼 | 上越 | 総計 | |
| 休日 昼間 | 稼働状況 | 稼働率 | 43.0% | 67.8% | 83.5% | 38.0% | 62.0% | 59.5% |
| | | 稼働日数 | 52 | 116 | 101 | 46 | 75 | 390 |
| | | 当番日数 | 121 | 171 | 121 | 121 | 121 | 655 |
| | 対応状況 | 総数 | 70 | 334 | 520 | 66 | 156 | 1,146 |
| | | 電話のみ | 29 | 199 | 442 | 42 | 103 | 815 |
| | | 来院 | 41 | 135 | 78 | 24 | 53 | 331 |
| 夜間 | 稼働状況 | 稼働率 | 55.4% | 85.2% | 93.2% | 32.0% | 60.5% | 78.4% |
| | | 稼働日数 | 41 | 248 | 218 | 16 | 49 | 572 |
| | | 当番日数 | 74 | 291 | 234 | 50 | 81 | 730 |
| | 対応状況 | 総数 | 60 | 1,300 | 922 | 25 | 117 | 2,424 |
| | | 電話のみ | 24 | 1,148 | 813 | 19 | 92 | 2,096 |
| | | 来院 | 36 | 152 | 109 | 6 | 25 | 328 |

| 対応件数の年次推移 | | | | | | (単位:件) |
|-----------|-------|-------|-------|-------|-------|--------|
| 年次 | 平成26 | 平成27 | 平成28 | 平成29 | 平成30 | |
| 休日昼間 | 862 | 921 | 985 | 1,071 | 1,146 | |
| 夜間 | 1,176 | 1,285 | 2,168 | 2,380 | 2,424 | |
| 総数 | 2,038 | 2,206 | 3,153 | 3,451 | 3,570 | |

注:本事業は、新潟県と新潟市の合同実施であり、各対応件数は県全体の実績である。

5-16 精神保健福祉相談件数

| 年次 | 総数 | 精神保健福祉室 | 区役所健康福祉課 地域保健福祉センター | こころの健康センター |
|------|--------|---------|------------------------|------------|
| 平成26 | 10,346 | 508 | 4,912 | 5,069 |
| 平成27 | 10,344 | 429 | 4,846 | 4,367 |
| 平成28 | 11,189 | 475 | 6,347 | 4,634 |
| 平成29 | 10,455 | 330 | 5,491 | 5,125 |
| 平成30 | 12,115 | 398 | 6,060 | 5,657 |

5-17 精神保健福祉相談件数（区別）

| 平成30年度 | | |
|------------|-----|--------|
| 地域保健福祉センター | 北区 | 306 |
| | 東区 | 693 |
| | 中央区 | 580 |
| | 江南区 | 141 |
| | 秋葉区 | 1,909 |
| | 南区 | 433 |
| | 西区 | 694 |
| | 西蒲区 | 202 |
| | その他 | 0 |
| 各区小計 | | 4,958 |
| 精神保健福祉室 | | 431 |
| こころの健康センター | | 5,653 |
| 合計 | | 11,042 |

5-18 精神保健福祉訪問件数

| 年次 | 総数 | 精神保健福祉室 | 区役所健康福祉課 地域保健福祉センター | こころの健康センター |
|------|-------|---------|------------------------|------------|
| 平成26 | 2,326 | 170 | 2,127 | 12 |
| 平成27 | 2,118 | 181 | 1,925 | 4 |
| 平成28 | 1,948 | 174 | 1,770 | 0 |
| 平成29 | 1,929 | 166 | 1,763 | 2 |
| 平成30 | 2,158 | 244 | 1,910 | 4 |

5-19 精神保健福祉訪問件数（区別）

| 平成30年度 | | |
|-------------|-----|-------|
| 地域保健福祉センター課 | 北 区 | 64 |
| | 東 区 | 434 |
| | 中央区 | 162 |
| | 江南区 | 72 |
| | 秋葉区 | 359 |
| | 南 区 | 123 |
| | 西 区 | 364 |
| | 西蒲区 | 117 |
| | その他 | 0 |
| 各区小計 | | 1,695 |
| 精神保健福祉室 | | 338 |
| こころの健康センター | | 4 |
| 合 計 | | 2,037 |

5-20 こころの健康センターにおける専門相談件数（来所相談）

| 相談名 | 開催日 | 平成30年度 | | |
|-----------------------|-------------|--------|-----|-----|
| | | 開催回数 | 実人数 | 延人数 |
| 精神科医(所長)による精神保健福祉相談 | 毎週木曜日 | 50 | 62 | 76 |
| 精神科医による高齢者精神保健福祉相談 | 第2火曜日・第4木曜日 | 24 | 22 | 22 |
| 精神科医による思春期相談 | 偶数月の第2木曜日 | 6 | 10 | 10 |
| 専門相談員による依存症相談 | 第1・3月曜日 | 22 | 16 | 16 |
| 臨床心理士によるうつストレス相談 | 毎週土曜日 | 24 | 27 | 30 |
| 小計 | | | 137 | 154 |
| 精神保健福祉相談員等による精神保健福祉相談 | 月～金曜日 | | 148 | 238 |
| 合計 | | | 285 | 392 |

5-21 こころの健康センターにおける専門相談件数（電話相談）

| 相談名 | 開催日 | 平成30年度 | |
|-----------------------|-------|--------|-------|
| | | 実人数 | 延人数 |
| 精神保健福祉相談員等による精神保健福祉相談 | 月～金曜日 | 1,844 | 5,261 |

5-22 こころの健康センターにおける専門相談件数（訪問相談）

| 相談名 | 開催日 | 平成30年度 | |
|-----------------------|-------|--------|-----|
| | | 実人数 | 延人数 |
| 精神保健福祉相談員等による精神保健福祉相談 | 月～金曜日 | 4 | 4 |

5-23 精神医療審査会 退院等請求審査件数

| 区分 | 審査件数 | 審査結果 | | | | 平成30年度 | | | |
|---------------------------------------|---------------|---------------------|---------------|--------------------|------------|--------|--------|------|------------------|
| | | 現在の入院形態による入院又は処遇は適当 | 他の入院形態への移行が適当 | 病状等について報告を求めることが適当 | 入院又は処遇は不適當 | 意見聴取件数 | 取り下げ件数 | 請求件数 | 平均処理日数 |
| 退院請求 | 28 | 28 | 0 | 0 | 0 | 18注3 | 11 | 4 | 31.6 |
| 処遇改善請求 | 5 | 5 | | | 0 | 4 | 5 | 0 | 40.8 |
| 合計 | 33 (1.8)注1 | 33 | 0 | 0 | 0 | 22 | 16 | 4 | 33.0 (30.8)注2 |
| 注1) ()内は1回あたりの審査件数 | | | | | | | | | |
| 注2) ()内は請求件数に占める取り下げ件数の割合 | | | | | | | | | |
| 注3) 6ヶ月以内の複数回請求 … 書面による意見聴取 (30年度 6件) | | | | | | | | | |

5-24 精神医療審査会 書類審査件数

| 区分 | 審査件数 | (うち、審査継続案件数) | 平成30年度 審査結果 | | | | 意見聴取件数 | |
|---------|--------------------|----------------|-----------------|---------------|--------------------|----------------|--------|---|
| | | | 現在の入院形態による入院は適当 | 他の入院形態への移行が適当 | 病状等について報告を求めることが適当 | 入院継続又は処遇内容は不適當 | | |
| 医療保護入院届 | 1,480 | 58 | 1,480 | 0 | 0 | 0 | 0 | |
| 定期病状報告 | 措置入院 | 7 | 4 | 7 | 0 | 0 | 0 | 0 |
| | 医療保護入院 | 1,344 | 38 | 1,344 | 0 | 0 | 0 | 0 |
| 合計 | 2,831 (157.2)注1 | 100 (5.6)注1 | 2,831 | 0 | 0 | 0 | 0 | |

注1) ()は1回あたりの審査件数

IV 予 防 衛 生

1. 結核予防

1-1 新登録患者数－年齢階級別

平成30年

| 年次 | 活 動 性 結 核 | | | | | | | (別掲) 潜在性結核 感染症 |
|-----------|-----------|-------------|-------------|-------------|----------------------------|---------------------------------|-----------------------|----------------------|
| | 総 数 | 肺 結 核 活 動 性 | | | | | 肺 結 活 動 性 | |
| | | 総 数 | 喀 痰 陽 | 塗 抹 性 | そ の 他 結 核 陽 | 菌 陰 性 ・ そ の 他 | | |
| 平成26 | 78 | 66 | | 26 | 23 | 17 | 12 | 42 |
| 平成27 | 86 | 67 | | 38 | 21 | 8 | 19 | 29 |
| 平成28 | 79 | 63 | | 30 | 25 | 8 | 16 | 43 |
| 平成29 | 77 | 63 | | 33 | 21 | 9 | 14 | 25 |
| 平成30 | 72 | 60 | | 24 | 28 | 8 | 12 | 45 |
| 0 ～ 4 歳 | 0 | 0 | | 0 | 0 | 0 | 0 | 2 |
| 5 ～ 9 歳 | 0 | 0 | | 0 | 0 | 0 | 0 | 1 |
| 10 ～ 14 歳 | 0 | 0 | | 0 | 0 | 0 | 0 | 0 |
| 15 ～ 19 歳 | 0 | 0 | | 0 | 0 | 0 | 0 | 0 |
| 20 ～ 29 歳 | 2 | 2 | | 0 | 2 | 0 | 0 | 7 |
| 30 ～ 39 歳 | 2 | 2 | | 0 | 1 | 1 | 0 | 5 |
| 40 ～ 49 歳 | 3 | 3 | | 2 | 1 | 0 | 0 | 9 |
| 50 ～ 59 歳 | 3 | 2 | | 0 | 0 | 2 | 1 | 4 |
| 60 ～ 69 歳 | 9 | 7 | | 2 | 4 | 1 | 2 | 9 |
| 70 歳 以 上 | 53 | 44 | | 20 | 20 | 4 | 9 | 8 |

※平成19年6月、感染症法に基づく結核の届出基準の改正に伴い、従来の「初感染結核」を「潜在性結核感染症」に改めた。

1-2 新登録患者数－発見方法別

平成30年

| | 活動性結核 | | | | | | (別掲) 潜在性結核感染症 |
|-----------|-----------|-----------|-----------|-----------|----------|-----------|---------------|
| | 総数 | 肺結核活動性 | | | | 肺結核活動性 | |
| | | 総数 | 喀痰塗抹陽性 | その他の結核菌陽性 | 菌陰性・その他 | | |
| 総数 | 72 | 60 | 24 | 28 | 8 | 12 | 45 |
| 健康診断 | 8 | 8 | 1 | 3 | 4 | 0 | 27 |
| 個別健康診断 | 2 | 2 | 1 | 0 | 1 | 0 | 2 |
| 定期検診 | 3 | 3 | 0 | 2 | 1 | 0 | 2 |
| 学 校 | 1 | 1 | 0 | 1 | 0 | 0 | 0 |
| 住 民 | 0 | 0 | 0 | 0 | 0 | 0 | 0 |
| 職 場 | 2 | 2 | 0 | 1 | 1 | 0 | 2 |
| 施 設 | 0 | 0 | 0 | 0 | 0 | 0 | 0 |
| 定期外検診 | 3 | 3 | 0 | 1 | 2 | 0 | 23 |
| 家 族 | 1 | 1 | 0 | 1 | 0 | 0 | 8 |
| そ の 他 | 2 | 2 | 0 | 0 | 2 | 0 | 15 |
| その他の集団 | 0 | 0 | 0 | 0 | 0 | 0 | 0 |
| 医療機関受診 | 64 | 52 | 23 | 25 | 4 | 12 | 18 |
| そ の 他 | 0 | 0 | 0 | 0 | 0 | 0 | 0 |
| 不 明 | 0 | 0 | 0 | 0 | 0 | 0 | 0 |

※平成19年6月、感染症法に基づく結核の届出基準の改正に伴い、従来の「初感染結核」を「潜在性結核感染症」に改めた。

1-3 年末時登録者数－受療状況別

平成30年

| 年次 | 総数 | 活動性結核 | | | | | | 不活動性結核 | 活動性不明 | (別掲) 潜在性結核感染症 |
|-------|-----|-------|--------|-----------|--------------|------------|---------|--------|-------|---------------|
| | | 総数 | 肺結核活動性 | | | | 肺外結核活動性 | | | |
| | | | 総数 | 登録時喀痰塗抹陽性 | 登録時その他の結核菌陽性 | 登録時菌陰性・その他 | | | | |
| 平成26 | 178 | 54 | 48 | 25 | 14 | 9 | 6 | 104 | 20 | 83 |
| 平成27 | 201 | 63 | 51 | 30 | 13 | 8 | 12 | 99 | 39 | 92 |
| 平成28 | 193 | 53 | 45 | 26 | 14 | 5 | 8 | 117 | 23 | 90 |
| 平成29 | 166 | 57 | 45 | 24 | 13 | 8 | 12 | 75 | 34 | 47 |
| 平成30 | 156 | 51 | 41 | 18 | 21 | 2 | 10 | 65 | 40 | 62 |
| 入院中 | 14 | 14 | 13 | 8 | 5 | 0 | 1 | 0 | 0 | 0 |
| 外来治療中 | 36 | 25 | 19 | 9 | 9 | 1 | 6 | 0 | 11 | 32 |
| 治療なし | 102 | 10 | 8 | 0 | 7 | 1 | 2 | 65 | 27 | 28 |
| 不明 | 4 | 2 | 1 | 1 | 0 | 0 | 1 | 0 | 2 | 2 |

※平成19年6月、感染症法に基づく結核の届出基準の改正に伴い、従来の「初感染結核」を「潜在性結核感染症」に改めた。

1-4 登録除外者数－除外理由別

平成30年

| 年次 | 活動性結核 | | | | | | | (別掲) 潜在性結核感染症 |
|-------|-------|--------|-------|-----------|-----|-----|--------|---------------|
| | 総数 | 肺結核活動性 | | | | | 肺結核活動性 | |
| | | 総数 | 喀痰塗抹性 | その他の結核菌陰性 | その他 | 外核性 | | |
| 平成26 | 75 | 65 | 28 | 32 | 5 | 10 | 23 | |
| 平成27 | 66 | 56 | 30 | 18 | 8 | 10 | 24 | |
| 平成28 | 96 | 77 | 40 | 21 | 16 | 19 | 45 | |
| 平成29 | 105 | 87 | 43 | 31 | 13 | 18 | 66 | |
| 平成30 | 85 | 71 | 36 | 25 | 10 | 14 | 32 | |
| 観察不要 | 50 | 38 | 18 | 15 | 5 | 12 | 31 | |
| 結核死亡 | 2 | 2 | 1 | 1 | 0 | 0 | 0 | |
| 結核外死亡 | 25 | 23 | 15 | 5 | 3 | 2 | 0 | |
| 転症 | 0 | 0 | 0 | 0 | 0 | 0 | 0 | |
| 転出 | 6 | 6 | 1 | 3 | 2 | 0 | 1 | |
| その他 | 2 | 2 | 1 | 1 | 0 | 0 | 0 | |

※平成19年6月、感染症法に基づく結核の届出基準の改正に伴い、従来の「初感染結核」を「潜在性結核感染症」に改めた。

1-5 感染症法第37条の2の規定による医療費の公費負担の状況－被保険者等別

平成30年

| | 被用者保険 | | 国民健康保険 | | | 老人保健法 | 生活保護法 | その他 | 介護保険法 | 計 |
|----|-------|----|--------|------|------|-------|-------|-----|-------|-----|
| | 本人 | 家族 | 一般 | 退職本人 | 退職家族 | | | | | |
| 申請 | 33 | 6 | 27 | 0 | 0 | 53 | 6 | 0 | 0 | 125 |
| 合格 | 33 | 6 | 27 | 0 | 0 | 53 | 6 | 0 | 0 | 125 |
| 承認 | 33 | 6 | 27 | 0 | 0 | 53 | 6 | 0 | 0 | 125 |

* 第37条解除後の第37条の2新規も含む。

1-6 感染症法第37条の規定による医療費の公費負担の状況－被保険者等別

平成30年

| | 被用者保険 | | 国民健康保険 | | | 老人保 健法 | 生 活保 護法 | その他 | 介 護保 険法 | 計 |
|-----------------|-------|----|--------|------|------|-----------|------------|-----|------------|----|
| | 本人 | 家族 | 一般 | 退職本人 | 退職家族 | | | | | |
| 29 年 未 現 在 | 2 | 0 | 3 | 0 | 0 | 5 | 1 | 0 | 0 | 11 |
| 30 年 中 承 認 数 | 3 | 0 | 1 | 0 | 0 | 24 | 3 | 0 | 0 | 31 |
| 30 年 中 解 除 数 | 2 | 0 | 4 | 0 | 0 | 22 | 3 | 0 | 0 | 31 |
| 30 年 未 現 在 | 3 | 0 | 0 | 0 | 0 | 7 | 1 | 0 | 0 | 11 |

1-7 接触者検診受診状況

平成30年度

| 区 分 | 対象者数 ① | 勧告及び受診者数 | | | 措置及び受診者数 | | | その他の 健診で受 診を確認 した者の 数 ⑥ | 総受診者数 | |
|-------|-----------|-----------|-----------|------------|-----------|-----------|------------|--|-------|-------|
| | | 勧告者数 ② | 受診者数 ③ | 受診率 ③/② | 措置者数 ④ | 受診者数 ⑤ | 受診率 ⑤/④ | | 総受診者数 | 受診率 |
| 保健所実施 | 749 | 749 | 744 | 99.3 | 0 | 0 | 0.0 | | 744 | 99.3 |
| そ の 他 | 8 | 8 | 8 | 100.0 | 0 | 0 | 0.0 | | 8 | 100.0 |
| 計 | 757 | 757 | 752 | 99.3 | 0 | 0 | 0.0 | 0 | 752 | 99.3 |

1-8 管理検診実施状況

平成30年度

| 活 動 性 区 分 | 管 対 理 象 検 者 診 数 | 管理検診受診者 | | 定 そ 受 期 の 診 他 診 の 者 | 未 受 診 者 | 受 診 結 果 | | | |
|-----------|--------------------------|-----------------|----------------------|------------------------------|------------------|-------------|-------------|------------------|-------------|
| | | 保 実 健 所 施 | 医 委 療 機 関 託 | | | 要 医 療 | 要 観 察 | 登 録 除 外 | 未 結 果 |
| 活 動 性 | 0 | 0 | 0 | 0 | 0 | 0 | 0 | 0 | 0 |
| 不 活 動 性 | 314 | 22 | 292 | 0 | 0 | 2 | 226 | 86 | 0 |
| 病 状 不 明 | 0 | 0 | 0 | 0 | 0 | 0 | 0 | 0 | 0 |
| 計 | 314 | 22 | 292 | 0 | 0 | 2 | 226 | 86 | 0 |

1-9 結核健康診断（定期・定期外）等実施状況

平成30年度

| 区分 | 総 数 | 定期健康診断 | | | | | 定期外健康診断 | | 管 理 検 診 | |
|-----------------|---------------|---------------|---------------|------------------|---------------|---------------|---------------|-------------|------------------|-----------|
| | | 乳 幼 児 | 一住 般民 | 高専学 校校 ・門等 | 施 設 | 事 業 所 | 患家 者族 | そ の 他 | | |
| 受診者総数 ※3 | 96,725 | 5,658 | 29,830 | 19,296 | 5,668 | 35,503 | 250 | 502 | 18 | |
| 検査項目 | 総数 ※4 | 96,706 | 5,658 | 29,830 | 19,296 | 5,668 | 35,503 | 250 | 502 | 18 |
| | ツ反被注射数 | 9 | ※1 - | - | - | - | - | 9 | 0 | - |
| | 被判定者数 | 9 | - | - | - | - | - | 9 | 0 | - |
| 内訳 | 陰性者数 | 4 | - | - | - | - | - | 6 | 0 | - |
| | 陽性者数 | 5 | - | - | - | - | - | 3 | 0 | - |
| | BCG接種者数 | 5,658 | 5,658 | - | - | - | - | - | - | - |
| | 間接撮影件数 | 28,195 | - | 5,298 | 12,165 | 1,471 | 9,261 | 0 | 0 | - |
| | 直接撮影件数 | 62,311 | - | 24,532 | 7,131 | 4,187 | 26,242 | 148 | 53 | 18 |
| | QFT検査 ※2 | 533 | - | 0 | 0 | 0 | 0 | 93 | 449 | - |
| | 喀痰検査数 | 54 | - | 0 | 0 | 6 | 48 | 0 | 0 | - |
| 検査結果 ※3 | 結核患者 | 4 | / | 0 | 0 | 1 | 1 | 2 | 0 | / |
| | 潜在性結核感染者 | 17 | / | 0 | 0 | 0 | 0 | 3 | 14 | / |
| | 発病の恐れ | 2 | / | 0 | 0 | 0 | 0 | 0 | 2 | / |
| | 異常なし | 91,028 | / | 29,830 | 19,296 | 5,668 | 35,503 | 245 | 486 | / |
| | 未結果 | 0 | / | 0 | 0 | 0 | 0 | 0 | 0 | / |

注： ※1 定期健康診断のツベルクリン反応検査は平成17年度結核予防法の改正により廃止

※2 結核感染の有無を診断する血液検査

※3 BCG接種者と管理検診受診者の結果は含まれていない。

※4 複数の検査実施あり

1-10 一般住民（乳幼児）BCG実施状況

| 年度 | 対象者数 | BCG接種者 | |
|-------------|--------------|--------------|--------------|
| | | 実数 | 率 |
| 平成26 | 6,292 | 6,236 | 99.1 |
| 平成27 | 6,227 | 6,156 | 98.9 |
| 平成28 | 6,032 | 5,957 | 98.8 |
| 平成29 | 5,734 | 5,743 | 100.2 |
| 平成30 | 5,511 | 5,658 | 102.7 |

※ツベルクリン反応検査は平成17年度結核予防法の改正により廃止

1-11 一般住民結核健康診断実施状況

| 年度 | 受診者実数 | 要精検者数 | 精検受診者 | | 精検結果 | | | | |
|-------------|---------------|--------------|--------------|-------------|------------|----------|-----------|------------|----------|
| | | | 実数 | 率 | 異常なし | 結核患者 | 肺がん患者 | その他 | 不明 |
| 平成26 | 26,287 | 1,265 | 1,214 | 96.0 | 634 | 0 | 44 | 523 | 13 |
| 平成27 | 27,727 | 1,483 | 1,440 | 97.1 | 720 | 0 | 44 | 670 | 6 |
| 平成28 | 28,291 | 1,545 | 1,460 | 94.5 | 735 | 0 | 35 | 679 | 11 |
| 平成29 | 29,569 | 1,308 | 1,229 | 94.0 | 606 | 0 | 36 | 583 | 4 |
| 平成30 | 29,830 | 1,269 | 1,167 | 92.0 | 553 | 1 | 31 | 580 | 2 |

2. 感染症

2-1 一類感染症患者数（無症状病原体保有者を含む）

| 年次 | 総数 | エボラ熱 | クリミアン出血熱 | 痘 | そうペスト | マールブルグ病 | ラッサ熱 | 南出血熱 | 米熱 |
|-------------|----|------|----------|---|-------|---------|------|------|----|
| 平成26 | — | — | — | — | — | — | — | — | — |
| 平成27 | — | — | — | — | — | — | — | — | — |
| 平成28 | — | — | — | — | — | — | — | — | — |
| 平成29 | — | — | — | — | — | — | — | — | — |
| 平成30 | — | — | — | — | — | — | — | — | — |

注：感染症法に基づいて1月1日から12月31日までに届けられた市内医療機関からの報告数。

2-2 二類感染症患者数（無症状病原体保有者を含む）

| 年次 | 総数 | 急性灰白髄炎 | ジフテリア | 重症急性呼吸器症候群 | 鳥インフルエンザ(H5N1) |
|-------------|----|--------|-------|------------|----------------|
| 平成26 | — | — | — | — | — |
| 平成27 | — | — | — | — | — |
| 平成28 | — | — | — | — | — |
| 平成29 | — | — | — | — | — |
| 平成30 | — | — | — | — | — |

注：感染症法に基づいて1月1日から12月31日までに届けられた市内医療機関からの報告数。結核は別表に掲載。

2-3 三類感染症患者数（無症状病原体保有者を含む）

| 年次 | 総数 | 腸チフス | パラチフスコレラ | 細菌性赤痢 | 腸管出血性大腸菌感染症 |
|-------------|-----------|------|----------|-------|-------------|
| 平成26 | 20 | — | — | 1 | 19 |
| 平成27 | 19 | — | — | 2 | 17 |
| 平成28 | 20 | — | — | 2 | 18 |
| 平成29 | 42 | — | — | — | 42 |
| 平成30 | 31 | — | — | — | 31 |

注：感染症法に基づいて1月1日から12月31日までに届けられた市内医療機関からの報告数。

2-4 四類感染症患者数（無症状病原体保有者を含む）

| 年次 | 総数 | E型肝炎 | A型肝炎 | つつが虫病 | マラリア | レジオネラ症 | その他 |
|-------------|-----------|----------|----------|----------|----------|-----------|----------|
| 平成26 | 22 | 1 | 9 | — | — | 11 | 1 |
| 平成27 | 32 | 5 | 4 | — | — | 22 | 1 |
| 平成28 | 22 | 4 | — | — | — | 16 | 2 |
| 平成29 | 19 | 8 | 1 | — | — | 8 | 2 |
| 平成30 | 30 | 8 | 8 | 1 | — | 12 | 1 |

注：感染症法に基づいて1月1日から12月31日までに届けられた市内医療機関からの報告数。

2-5 五類＜全数把握＞感染症患者数（無症状病原体保有者を含む）

| 年次 | 総数 | アメーバ赤痢 | ウイルス性肝炎 | 急性脳炎 | クロイツフェルト・ヤコブ病 | 劇症型溶血性レンサ球菌感染症 | 後天性免疫不全症候群 | ジアルジア | 梅毒 | 破傷風 | バンコマイシン耐性腸球菌 | 麻疹 | 風疹 | 疥癬 | 侵袭性肺炎球菌感染症 | 百日咳 | その他 |
|-------------|------------|----------|----------|----------|---------------|----------------|------------|----------|-----------|----------|--------------|----------|----------|----------|------------|----------|-----------|
| 平成26 | 59 | 6 | — | 7 | 2 | 3 | — | — | 6 | — | — | — | — | — | 30 | — | 5 |
| 平成27 | 51 | 6 | 1 | 1 | — | 7 | 4 | — | 11 | 1 | — | — | — | — | 16 | — | 4 |
| 平成28 | 94 | 8 | 2 | 2 | 3 | 7 | — | 1 | 29 | — | — | — | 1 | — | 26 | — | 15 |
| 平成29 | 96 | 7 | 7 | 9 | 2 | 3 | 4 | — | 16 | — | — | 3 | — | — | 34 | — | 16 |
| 平成30 | 122 | 7 | 6 | 5 | 2 | 2 | 3 | — | 29 | — | — | — | 1 | — | 31 | 8 | 28 |

注：感染症法に基づいて1月1日から12月31日までに届けられた市内医療機関からの報告数。百日咳は平成30年1月から全数報告。

2-6 五類＜定点把握＞感染症患者数（無症状病原体保有者を含む）

| 年次 | インフルエンザ | 感染性腸炎 | 水痘 | 手足口病 | 流行性耳下腺炎 | 百日咳 | 伝染性紅斑 | 性器クラミジア | 淋菌感染症 |
|-------------|---------------|--------------|------------|------------|------------|-----|------------|-----------|-----------|
| 平成26 | 11,847 | 5,559 | 1,500 | 168 | 77 | 14 | 820 | 110 | 75 |
| 平成27 | 8,284 | 5,102 | 516 | 2,806 | 90 | 20 | 218 | 58 | 36 |
| 平成28 | 12,422 | 6,084 | 332 | 172 | 777 | 29 | 151 | 82 | 17 |
| 平成29 | 8,481 | 5,168 | 381 | 2,509 | 1,120 | 5 | 195 | 91 | 30 |
| 平成30 | 11,307 | 4,706 | 437 | 447 | 282 | — | 644 | 94 | 22 |

注：感染症法に基づいて1月1日から12月31日までに届けられた市内医療機関からの報告数。

注：百日咳は平成30年1月に定点把握から全数把握に変更。

2-7 HIV・性感染症・ウイルス性肝炎 相談・検査状況

| 年度 | エイズ相談件数 | | | 検査を受けた件数 | | | | | | | | | | | | | | |
|-------------|--------------|------------|------------|--------------|------------|------------|------------|------------|------------|------------|------------|------------|------------|------------|------------|------------|------------|------------|
| | | | | HIV | | | ウイルス性肝炎 | | | | | | 梅毒 | | | クラミジア | | |
| | (C型肝炎) | | | | | | (B型肝炎) | | | | | | | | | | | |
| | 総数 | 男 | 女 | 総数 | 男 | 女 | 総数 | 男 | 女 | 総数 | 男 | 女 | 総数 | 男 | 女 | 総数 | 男 | 女 |
| 平成26 | 1,425 | 940 | 515 | 1,172 | 748 | 424 | 793 | 488 | 305 | 817 | 508 | 309 | 655 | 422 | 233 | 634 | 418 | 216 |
| 平成27 | 1,197 | 807 | 390 | 1,020 | 671 | 349 | 736 | 453 | 283 | 737 | 453 | 284 | 601 | 397 | 204 | 591 | 397 | 194 |
| 平成28 | 1,348 | 890 | 458 | 1,003 | 669 | 334 | 770 | 497 | 273 | 766 | 495 | 271 | 810 | 540 | 270 | 691 | 452 | 239 |
| 平成29 | 1,148 | 793 | 355 | 838 | 562 | 276 | 636 | 409 | 227 | 636 | 407 | 229 | 723 | 492 | 231 | 559 | 369 | 190 |
| 平成30 | 1,420 | 967 | 453 | 1,008 | 683 | 325 | 769 | 512 | 257 | 772 | 516 | 256 | 860 | 597 | 263 | 684 | 470 | 214 |

注：平成21年度4月から、夜間検査（第3金曜日）を開始。

注：平成21年度8月から、けんこう広場ROSAびあ（西堀ROSA内）での検査を開始。件数には、けんこう広場ROSAびあ実施分も含む。

2-8 肝炎治療受給者数

| 年度 | | 平成26 | 平成27 | 平成28 | 平成29 | 平成30 |
|-------------------------|---------|------|------|------|------|------------|
| 新規受給者数（人） | | 216 | 383 | 207 | 146 | 147 |
| フイ エン ロ タ ン | B型肝炎 | 3 | 0 | 1 | 1 | 2 |
| | C型肝炎 | 57 | 8 | 2 | 0 | 0 |
| | B型・C型肝炎 | 0 | 0 | 0 | 0 | 0 |
| | 代謝性肝硬変 | 4 | 0 | 0 | 0 | 0 |
| B型肝炎核酸アナログ製剤 | | 55 | 42 | 59 | 44 | 47 |
| C型肝炎インターフェロンフリー | | 97 | 333 | 145 | 89 | 93 |
| C型肝炎インターフェロンフリー（再） | | — | 0 | 0 | 12 | 5 |
| B型肝炎核酸アナログ製剤更新 | | 294 | 312 | 325 | 355 | 381 |
| インターフェロン6か月延長（再） | | 0 | 0 | 0 | 0 | 0 |
| インターフェロン副作用等2か月延長（再） | | 0 | 0 | 1 | 0 | 0 |

計上数は3月末現在（ ）は2回目申請者再掲

- *平成20年度よりインターフェロン治療助成開始
- *平成22年度よりインターフェロン治療の2回目申請と核酸アナログ製剤の申請（更新も可）が開始
- *平成23年度よりテラプレビルを含む3剤併用療法等のインターフェロン治療法を助成対象に追加
- *平成26年度よりインターフェロンフリー治療助成開始
- *平成27年度よりインターフェロンフリー治療の再治療を助成対象に追加

3. 予防接種

3-1 定期予防接種実施状況

| 年度 | 区分 | ポリオ | | | 三種混合 | | | | | 四種混合 | | | | | 二種混合 | | | | | |
|------|------------------------|-----|-----|-----|-------------------------|--------------------|---------------------|---------------------|-------------------------|---------------------------|-------------------------|-------------------------|-------------------------|--------------------------|-------------------------|---------|-----|------|----|-------------------------|
| | | 総数 | 1回目 | 2回目 | 総数 | 1 期 初 回 | | | 1期追加 | 総数 | 1 期 初 回 | | | 1期追加 | 総数 | 1 期 初 回 | | 1期追加 | 2期 | |
| | | | | | | 1回目 | 2回目 | 3回目 | | | 1回目 | 2回目 | 3回目 | | | 1回目 | 2回目 | | | |
| 平成26 | 接種対象者数 被接種者数 接種率 | / | / | / | 25,456 1,610 6.3% | 6,364 3 0.0% | 6,364 16 0.3% | 6,364 36 0.6% | 6,364 1,555 24.4% | 25,456 23,848 94.1% | 6,364 6,224 97.8% | 6,364 6,272 98.4% | 6,364 6,320 99.3% | 6,364 5,032 79.1% | 6,780 5,070 74.8% | - | - | - | - | 6,780 5,070 74.8% |
| 平成27 | 接種対象者数 被接種者数 接種率 | / | / | / | 24,920 60 0.2% | 6,230 1 0.0% | 6,230 1 0.0% | 6,230 1 0.0% | 6,230 57 0.9% | 24,920 24,795 99.5% | 6,230 6,196 99.5% | 6,230 6,218 99.8% | 6,230 6,152 98.7% | 6,230 6,229 100.0% | 6,786 5,043 74.3% | - | - | - | - | 6,786 5,043 74.3% |
| 平成28 | 接種対象者数 被接種者数 接種率 | / | / | / | 24,596 0 0.0% | 6,149 0 0.0% | 6,149 0 0.0% | 6,149 0 0.0% | 6,149 0 0.0% | 24,596 24,250 98.6% | 6,149 5,968 97.1% | 6,149 5,975 97.2% | 6,149 6,014 97.8% | 6,149 6,293 102.3% | 6,594 5,045 76.5% | 1 | 1 | - | - | 6,592 5,043 76.5% |
| 平成29 | 接種対象者数 被接種者数 接種率 | / | / | / | 23,864 0 0.0% | 5,966 0 0.0% | 5,966 0 0.0% | 5,966 0 0.0% | 5,966 0 0.0% | 23,864 23,152 97.0% | 5,966 5,703 95.6% | 5,966 5,757 96.5% | 5,966 5,735 96.1% | 5,966 5,957 99.8% | 6,631 5,152 77.7% | - | - | - | 1 | 6,630 5,151 77.7% |
| 平成30 | 接種対象者数 被接種者数 接種率 | / | / | / | 23,964 3 0.0% | 5,991 0 0.0% | 5,991 0 0.0% | 5,991 0 0.0% | 5,991 3 0.1% | 23,964 22,883 95.5% | 5,991 5,653 94.4% | 5,991 5,689 95.0% | 5,991 5,705 95.2% | 5,991 5,991 100.0% | 6,714 5,462 81.4% | - | - | - | - | 6,714 5,462 81.4% |

| 年度 | 区分 | 不活化ポリオ | | | | ヒブワクチン | | | | | 小児用肺炎球菌 | | | | | 子宮頸がん予防ワクチン | | | | |
|------|------------------------|-------------------------|----------------------|-----------------------|-----------------------|--------------------------|---------------------------|-------------------------|-------------------------|--------------------------|---------------------------|----------------------------|-------------------------|--------------------------|--------------------------|--------------------------|----------------------|----------------------|----------------------|----------------------|
| | | 総数 | 1 期 初 回 | | | 1期追加 | 総数 | 第1回 | 第2回 | 第3回 | 第4回 | 総数 | 第1回 | 第2回 | 第3回 | 第4回 | 総数 | 第1回 | 第2回 | 第3回 |
| | | | 1回目 | 2回目 | 3回目 | | | | | | | | | | | | | | | |
| 平成26 | 接種対象者数 被接種者数 接種率 | 8,484 3,851 45.4% | 2,121 100 4.7% | 2,121 277 13.1% | 2,121 389 18.3% | 2,121 3,085 145.5% | 32,096 25,114 78.7% | 8,024 6,344 79.1% | 8,024 6,218 77.5% | 8,024 6,203 77.3% | 8,024 6,480 80.8% | 27,016 25,114 93.0% | 6,754 6,360 94.2% | 6,754 6,236 92.3% | 6,754 6,222 92.1% | 6,754 6,296 93.2% | 47,679 89 0.2% | 15,893 19 0.1% | 15,893 23 0.1% | 15,893 47 0.3% |
| 平成27 | 接種対象者数 被接種者数 接種率 | 6,256 1,007 16.1% | 1,564 22 1.4% | 1,564 96 6.1% | 1,564 152 9.7% | 1,564 737 47.1% | 24,968 24,804 99.3% | 6,242 6,176 99.3% | 6,242 6,211 99.5% | 6,242 6,201 99.3% | 6,242 6,216 99.6% | 24,968 24,700 98.9% | 6,242 6,180 99.0% | 6,242 6,212 99.5% | 6,242 6,202 99.4% | 6,242 6,106 97.8% | 49,830 58 0.1% | 16,610 19 0.1% | 16,610 21 0.1% | 16,610 18 0.1% |
| 平成28 | 接種対象者数 被接種者数 接種率 | 5,576 413 7.4% | 1,394 14 1.0% | 1,394 47 3.4% | 1,394 69 4.9% | 1,394 283 20.3% | 23,988 23,962 99.9% | 5,997 5,899 98.4% | 5,997 5,952 99.2% | 5,997 5,962 99.4% | 5,997 6,149 102.5% | 23,988 23,996 100.0% | 5,997 5,889 98.2% | 5,997 5,963 99.4% | 5,997 5,968 103.0% | 5,997 6,176 103.0% | 48,816 48 0.1% | 16,272 15 0.1% | 16,272 16 0.1% | 16,272 17 0.1% |
| 平成29 | 接種対象者数 被接種者数 接種率 | 4,940 248 5.0% | 1,235 4 0.3% | 1,235 24 1.9% | 1,235 40 3.2% | 1,235 180 14.6% | 23,116 22,931 99.2% | 5,779 5,699 98.6% | 5,779 5,693 98.5% | 5,779 5,709 98.8% | 5,779 5,830 100.9% | 23,116 22,982 99.4% | 5,779 5,696 98.6% | 5,779 5,692 98.5% | 5,779 5,889 101.9% | 50,703 51 0.1% | 16,901 20 0.1% | 16,901 17 0.1% | 16,901 14 0.1% | |
| 平成30 | 接種対象者数 被接種者数 接種率 | 3,788 55 1.5% | 947 1 0.1% | 947 5 0.5% | 947 12 1.3% | 947 37 3.9% | 22,772 22,651 99.5% | 5,693 5,626 98.8% | 5,693 5,661 98.5% | 5,693 5,693 100.0% | 22,772 22,635 99.4% | 5,693 5,636 99.0% | 5,693 5,609 98.5% | 5,693 5,693 100.0% | 50,241 107 0.2% | 16,747 42 0.3% | 16,747 38 0.2% | 16,747 27 0.2% | 16,747 27 0.2% | |

| 年度 | 区分 | 日本脳炎 | | | | | 麻疹・風しん(MR) | | | | BCG | 水痘 | | | B型肝炎 | | | 高齢者用肺炎球菌 | インフルエンザ | | |
|------|------------------------|----------------------------|--------------------------|--------------------------|--------------------------|--------------------------|---------------------------|--------------------------|-------------------------|----|--------------------------|----------------------------|--------------------------|--------------------------|----------------------------|-------------------------|-------------------------|--------------------------|---------------------------|-----------------------------|-----|
| | | 総数 | 1 期 初 回 | | 1期追加 | 2期 | 総数 | 1期 | 2期 | 3期 | 4期 | 総数 | 総数 | 初回 | 追加 | 総数 | 1回目 | | | 2回目 | 3回目 |
| | | | 1回目 | 2回目 | | | | | | | | | | | | | | | | | |
| 平成26 | 接種対象者数 被接種者数 接種率 | 29,319 28,698 97.9% | 8,140 7,347 90.3% | 8,140 7,232 88.8% | 6,446 7,691 119.3% | 6,593 6,428 97.5% | 12,821 12,607 98.3% | 6,277 6,170 98.3% | 6,544 6,437 98.4% | / | 6,292 6,236 99.1% | 12,560 12,725 101.3% | 6,280 9,315 148.3% | 6,280 3,410 54.3% | / | / | / | / | 48,828 25,370 52.0% | 209,563 121,043 57.8% | |
| 平成27 | 接種対象者数 被接種者数 接種率 | 27,316 28,104 102.9% | 7,061 6,759 95.7% | 7,061 6,668 95.1% | 6,594 6,925 105.0% | 6,600 7,703 116.7% | 12,750 12,380 97.1% | 6,310 6,312 96.2% | 6,440 6,312 98.0% | / | 6,227 6,156 98.9% | 12,614 13,376 106.0% | 6,307 6,378 101.1% | 6,307 6,998 111.0% | / | / | / | / | 47,501 21,933 46.2% | 215,803 122,453 56.7% | |
| 平成28 | 接種対象者数 被接種者数 接種率 | 23,560 26,484 112.4% | 5,269 6,229 118.2% | 5,269 6,197 117.6% | 6,309 6,298 99.8% | 6,713 7,760 115.6% | 12,749 12,424 97.5% | 6,169 6,093 98.8% | 6,580 6,331 96.2% | / | 6,032 5,957 98.8% | 11,898 11,717 98.5% | 5,949 6,103 102.6% | 5,949 5,614 94.4% | 18,150 10,176 56.1% | 6,050 4,578 75.7% | 6,050 4,067 67.2% | 6,050 1,531 25.3% | 50,652 25,087 49.5% | 220,831 125,298 56.7% | |
| 平成29 | 接種対象者数 被接種者数 接種率 | 23,185 24,099 103.9% | 5,190 6,418 123.7% | 5,190 6,330 122.0% | 6,211 6,007 96.7% | 6,594 5,344 81.0% | 12,553 12,186 97.1% | 5,979 5,845 97.8% | 6,574 6,341 96.5% | / | 5,734 5,743 100.2% | 11,832 11,351 95.9% | 5,916 5,781 97.7% | 5,916 5,570 94.2% | 17,244 17,431 101.1% | 5,748 5,697 99.1% | 5,748 5,703 99.2% | 5,748 6,031 104.9% | 53,553 26,210 48.9% | 225,125 122,277 54.3% | |
| 平成30 | 接種対象者数 被接種者数 接種率 | 23,124 31,365 135.6% | 5,206 7,269 139.6% | 5,206 7,337 140.9% | 6,126 7,372 120.3% | 6,586 9,387 142.5% | 11,968 11,831 98.9% | 5,775 5,818 100.7% | 6,193 6,013 97.1% | / | 5,511 5,658 102.7% | 11,804 11,326 95.9% | 5,902 5,763 97.6% | 5,902 5,563 94.3% | 16,959 16,761 98.8% | 5,653 5,638 99.7% | 5,653 5,617 99.4% | 5,653 5,506 97.4% | 51,245 23,487 45.8% | 228,083 120,145 52.7% | |

注：
日本脳炎について 平成7年5月30日から、厚生労働省勧告により積極的勧奨を差し控えられ、平成21年6月2日より新日本脳炎ワクチン（乾燥細胞培養ワクチン）での接種が再開される。平成22年8月予防接種実施規則の改正により、新日本脳炎ワクチンで2期の接種期間中に1期の不足分の回数を接種可能となった。平成23年5月20日より、積極的勧奨の差し控えにより予防接種を受ける機会を逸した者（H7.6/1～H19.4/1までに生まれの者）は、定期予防接種外年齢でも20歳未満まで接種できるようになるが、平成23年度被接種者数には定期予防接種外年齢である、8歳と13歳以上の接種者は含まれていない。（平成24年度より改正され含まれている）

麻疹・風しんについて 平成20年度より麻疹・風しん混合ワクチンの3期（中学1年生相当）・4期（高校3年生相当）の経過措置が5年間導入される。平成24年度の麻疹・風しん4期には、平成23年度に高校2年生で実施分（修学旅行等で海外渡航の場合は2年生でも接種可）を含む。

ポリオについては、平成24年8月までは、生ワクチンによる集団接種であり、9月からは、不活化ワクチンによる個別接種である。

三種混合については、平成24年11月より三種混合に不活化ポリオを加えた四種混合が開始となり、平成26年12月より一般市場での販売が中止となったが、平成30年1月に販売再開されている。

ヒブ・小児用肺炎球菌・子宮頸がん予防ワクチンについては、平成25年度より定期接種となった。子宮頸がん予防ワクチンは平成25年6月14日に国の勧告を受け、積極的な接種勧奨を中止している。

ワクチン接種緊急促進事業による、ヒブ・小児用肺炎球菌・子宮頸がん予防ワクチンの接種実施状況は3-3で再掲している。

水痘・高齢者用肺炎球菌ワクチンについては、平成26年10月より定期接種となった。水痘ワクチンは平成26年度に限り、経過措置（3歳以上5歳未満で水痘ワクチンの接種歴のない者は1回接種可能）を実施。

B型肝炎ワクチンについては、平成28年10月より定期接種となった。対象者は平成28年4月1日以降に生まれた者。定期接種開始時点で既に任意で接種している分は含まない。平成28年度は開始年度のため、対象者全員が3回接種ができないため、接種率が低くなっている。

3-2 長期にわたり療養を必要とする疾病にかかった者等の定期接種実施状況(3-1の再掲)

| 年度 | 区分 | 総数 | ヒブ | 小児用肺炎球菌 | 三種混合 1期追加 | 不活化 ポリオ | BCG | 麻しん・風しん(MR) | | | | 水痘 | | 日本脳炎 | | | 二種混合 | B型肝炎 | 高齢者用肺炎球菌 |
|------|------|----|----|---------|--------------|------------|-----|-------------|----|----|----|----|----|------|------|----|------|------|----------|
| | | | | | | | | 1期 | 2期 | 3期 | 4期 | 初回 | 追加 | 1期初回 | 1期追加 | 2期 | | | |
| 平成26 | 接種者数 | 10 | 1 | | | 2 | 1 | 2 | 1 | 1 | | | | 1 | | | 1 | | |
| 平成27 | 接種者数 | 7 | | | | | | 1 | 1 | | | | | 1 | 1 | 1 | | | 2 |
| 平成28 | 接種者数 | 21 | | | | | 5 | 5 | 3 | | | 4 | 4 | | | | | | |
| 平成29 | 接種者数 | 11 | | | | | 1 | 2 | | | | | 1 | | 1 | | | 4 | 2 |
| 平成30 | 接種者数 | 32 | 5 | 5 | | | 2 | 4 | 6 | | | 2 | 3 | | | | | 5 | |

V 健康増進

1. 栄養・食生活

1-1 栄養指導（集団）

| 年度 | 離乳食講習会 | | 幼児食講習会 | | 健康栄養セミナー | | 健康増進普及講習会 | | 食生活改善推進委員等研修会 | |
|-------------|------------|--------------|-----------|------------|-----------|------------|-----------|--------------|---------------|--------------|
| | 回数 | 延人員 | 回数 | 延人員 | 回数 | 延人員 | 回数 | 延人員 | 回数 | 延人員 |
| 平成26 | 196 | 3,542 | 17 | 148 | 18 | 268 | 102 | 1,698 | 50 | 1,706 |
| 平成27 | 196 | 3,632 | 25 | 269 | 18 | 312 | 103 | 1,684 | 49 | 1,733 |
| 平成28 | 198 | 3,689 | 25 | 272 | 18 | 375 | 102 | 1,662 | 57 | 1,966 |
| 平成29 | 198 | 3,443 | 25 | 241 | 18 | 279 | 99 | 1,859 | 55 | 1,699 |
| 平成30 | 197 | 3,385 | 25 | 229 | 18 | 267 | 83 | 1,434 | 53 | 1,804 |

| 年度 | ヘルスアップ [®] 運動講座 | | 生活習慣病予防セミナー (栄養士会委託事業) | | その他依頼講習 | |
|-------------|--------------------------|------------|---------------------------|-----------|----------|-----------|
| | 回数 | 延人員 | 回数 | 延人員 | 回数 | 延人員 |
| 平成26 | 12 | 245 | 5 | 93 | 3 | 63 |
| 平成27 | 12 | 128 | 5 | 86 | 1 | 33 |
| 平成28 | 12 | 150 | 5 | 77 | 0 | 0 |
| 平成29 | 12 | 157 | 5 | 89 | 0 | 0 |
| 平成30 | 12 | 147 | 5 | 75 | 3 | 34 |

1-2 栄養指導（個別）

| 年度 | 母子 | | | | 成人・老人 | | | その他指導 |
|-------------|------------|------------|--------------|-----------|------------|----------|-----------|------------|
| | 1.6歳児検診 | 3歳児検診 | 育児相談等 | 随時相談 | 健康相談 | 栄養食事相談 | 随時相談 | 随時相談 |
| 平成26 | 971 | 465 | 1,554 | 106 | 284 | 0 | 39 | 136 |
| 平成27 | 999 | 445 | 1,484 | 98 | 308 | 0 | 36 | 190 |
| 平成28 | 914 | 431 | 1,248 | 94 | 235 | 0 | 78 | 179 |
| 平成29 | 857 | 384 | 1,216 | 104 | 261 | 0 | 67 | 174 |
| 平成30 | 845 | 422 | 1,113 | 88 | 234 | 0 | 72 | 123 |

1-3 食環境整備

1-3-1 栄養表示等に関する相談・指導

| 年度 | 市民向け | | 事業者向け | | |
|------|-----------------|-----|----------|-----|---------|
| | 栄養表示・保健機能食品等講習会 | | 栄養表示等講習会 | | 個別相談・指導 |
| | 回数 | 延人員 | 回数 | 延人員 | 件数 |
| 平成26 | 3 | 67 | 6 | 80 | 116 |
| 平成27 | 5 | 129 | 6 | 162 | 95 |
| 平成28 | 3 | 115 | 2 | 51 | 83 |
| 平成29 | 4 | 79 | 5 | 113 | 147 |
| 平成30 | 2 | 31 | 12 | 315 | 182 |

1-3-2 健康づくり支援店指定店舗数

| 年度 | 指定店舗数 |
|-------------|------------|
| 平成27 | 486 |
| 平成28 | 482 |
| 平成29 | 487 |
| 平成30 | 464 |

1-4 給食施設指導状況

1-4-1 給食施設の状況

平成31年3月31日現在

| | | 管理栄養士のみの施設 | | 管理栄養士・栄養士 どちらもいる施設 | | | 栄養士のみの施設 | | 管理栄養士・栄養士 どちらもいない施設 | 施設数 小計 | 指導 延施設数 (再掲) | 調理師の いる施設数 (再掲) | |
|--|----------|------------|--------|-----------------------|--------|------|----------|------|------------------------|-----------|--------------------|-----------------------|-----|
| | | 施設数 | 管理栄養士数 | 施設数 | 管理栄養士数 | 栄養士数 | 施設数 | 栄養士数 | | | | | 施設数 |
| ① 管 理 栄 養 士 必 置 施 設 | 学 校 | 0 | 0 | 0 | 0 | 0 | 0 | 0 | 0 | 0 | 0 | 0 | |
| | 病 院 | 8 | 37 | 5 | 48 | 15 | 0 | 0 | 0 | 13 | 13 | 13 | |
| | 介護老人保健施設 | 0 | 0 | 0 | 0 | 0 | 0 | 0 | 0 | 0 | 0 | 0 | |
| | 老人福祉施設 | 0 | 0 | 0 | 0 | 0 | 0 | 0 | 0 | 0 | 0 | 0 | |
| | 児童福祉施設 | 0 | 0 | 0 | 0 | 0 | 0 | 0 | 0 | 0 | 0 | 0 | |
| | 社会福祉施設 | 0 | 0 | 0 | 0 | 0 | 0 | 0 | 0 | 0 | 0 | 0 | |
| | 事業所 | 0 | 0 | 0 | 0 | 0 | 0 | 0 | 0 | 0 | 0 | 0 | |
| | 寄宿舎 | 1 | 1 | 0 | 0 | 0 | 0 | 0 | 0 | 1 | 0 | 1 | |
| | 矯正施設 | 1 | 1 | 0 | 0 | 0 | 0 | 0 | 0 | 1 | 1 | 0 | |
| | 自衛隊 | 0 | 0 | 0 | 0 | 0 | 0 | 0 | 0 | 0 | 0 | 0 | |
| | 一般給食センター | 0 | 0 | 0 | 0 | 0 | 0 | 0 | 0 | 0 | 0 | 0 | |
| | そ の 他 | 0 | 0 | 0 | 0 | 0 | 0 | 0 | 0 | 0 | 0 | 0 | |
| | ① 合計 | 10 | 39 | 5 | 48 | 15 | 0 | 0 | 0 | 15 | 14 | 14 | |
| ② 特 定 給 食 施 設 | 1 回 | 学 校 | 38 | 41 | 6 | 7 | 7 | 16 | 25 | 22 | 82 | 3 | 63 |
| | 3 | 病 院 | 0 | 0 | 1 | 3 | 2 | 0 | 0 | 0 | 1 | 1 | 1 |
| | 0 | 介護老人保健施設 | 0 | 0 | 0 | 0 | 0 | 0 | 0 | 0 | 0 | 0 | 0 |
| | 0 | 老人福祉施設 | 0 | 0 | 0 | 0 | 0 | 0 | 0 | 0 | 0 | 0 | 0 |
| | 食 | 児童福祉施設 | 1 | 1 | 1 | 3 | 1 | 1 | 1 | 1 | 4 | 0 | 3 |
| | 上 | 社会福祉施設 | 0 | 0 | 0 | 0 | 0 | 0 | 0 | 0 | 0 | 0 | 0 |
| | 又 | 事業所 | 1 | 1 | 1 | 2 | 1 | 1 | 2 | 4 | 7 | 0 | 6 |
| | は | 寄宿舎 | 0 | 0 | 0 | 0 | 0 | 0 | 0 | 0 | 0 | 0 | 0 |
| | 1 | 矯正施設 | 0 | 0 | 0 | 0 | 0 | 0 | 0 | 0 | 0 | 0 | 0 |
| | 日 | 自衛隊 | 0 | 0 | 0 | 0 | 0 | 0 | 0 | 0 | 0 | 0 | 0 |
| | 7 | 一般給食センター | 0 | 0 | 1 | 2 | 1 | 0 | 0 | 0 | 1 | 0 | 1 |
| | 5 | そ の 他 | 0 | 0 | 0 | 0 | 0 | 0 | 0 | 0 | 0 | 0 | 0 |
| | 食 | 小 計 | 40 | 43 | 10 | 17 | 12 | 18 | 28 | 27 | 95 | 4 | 74 |
| 上 | 1 回 | 学 校 | 3 | 3 | 0 | 0 | 0 | 6 | 8 | 39 | 48 | 1 | 23 |
| 1 | 病 院 | 9 | 24 | 13 | 42 | 21 | 0 | 0 | 0 | 22 | 23 | 22 | |
| 0 | 介護老人保健施設 | 16 | 24 | 17 | 28 | 25 | 0 | 0 | 0 | 33 | 9 | 28 | |
| 0 | 老人福祉施設 | 17 | 29 | 28 | 35 | 38 | 0 | 0 | 0 | 45 | 2 | 44 | |
| 食 | 児童福祉施設 | 9 | 9 | 2 | 3 | 3 | 7 | 7 | 88 | 106 | 22 | 75 | |
| 上 | 社会福祉施設 | 0 | 0 | 1 | 1 | 1 | 1 | 1 | 0 | 2 | 1 | 2 | |
| 又 | 事業所 | 1 | 1 | 0 | 0 | 0 | 2 | 2 | 18 | 21 | 4 | 16 | |
| は | 寄宿舎 | 0 | 0 | 0 | 0 | 0 | 4 | 5 | 1 | 5 | 1 | 3 | |
| 1 | 矯正施設 | 0 | 0 | 0 | 0 | 0 | 0 | 0 | 0 | 0 | 0 | 0 | |
| 日 | 自衛隊 | 0 | 0 | 0 | 0 | 0 | 0 | 0 | 0 | 0 | 0 | 0 | |
| 2 | 一般給食センター | 0 | 0 | 0 | 0 | 0 | 0 | 0 | 0 | 0 | 0 | 0 | |
| 5 | そ の 他 | 0 | 0 | 0 | 0 | 0 | 0 | 0 | 0 | 0 | 0 | 0 | |
| 食 | 小 計 | 55 | 90 | 61 | 109 | 88 | 20 | 23 | 146 | 282 | 63 | 213 | |
| 上 | ② 合計 | 95 | 133 | 71 | 126 | 100 | 38 | 51 | 173 | 377 | 67 | 287 | |

| | | 管理栄養士のみの施設 | | 管理栄養士・栄養士 どちらもいる施設 | | | 栄養士のみの施設 | | 管理栄養士・栄養士 どちらもいない施設 | 施設数 小計 | 指導 延施設数 (再掲) | 調理師の いる施設 (再掲) | |
|-----------|----------|------------|--------|-----------------------|--------|------|----------|------|------------------------|-----------|--------------------|----------------------|-----|
| | | 施設数 | 管理栄養士数 | 施設数 | 管理栄養士数 | 栄養士数 | 施設数 | 栄養士数 | 施設数 | | | | |
| ③その他の給食施設 | 1回 | 学 校 | 1 | 1 | 0 | 0 | 0 | 2 | 2 | 19 | 22 | 0 | 9 |
| | 5 | 病 院 | 0 | 0 | 3 | 8 | 4 | 0 | 0 | 0 | 3 | 3 | 3 |
| | 0 | 介護老人保健施設 | 2 | 3 | 1 | 1 | 3 | 0 | 0 | 0 | 3 | 1 | 2 |
| | 食以上 | 老人福祉施設 | 25 | 32 | 24 | 28 | 32 | 16 | 19 | 16 | 81 | 1 | 68 |
| | 又 | 児童福祉施設 | 8 | 8 | 0 | 0 | 0 | 12 | 13 | 86 | 106 | 16 | 73 |
| | は | 社会福祉施設 | 5 | 6 | 2 | 2 | 3 | 5 | 7 | 1 | 13 | 0 | 8 |
| | 1 | 事業所 | 0 | 0 | 0 | 0 | 0 | 1 | 1 | 28 | 29 | 3 | 21 |
| | 日 | 寄宿舎 | 0 | 0 | 0 | 0 | 0 | 1 | 2 | 2 | 3 | 0 | 1 |
| | 1 | 矯正施設 | 0 | 0 | 0 | 0 | 0 | 0 | 0 | 0 | 0 | 0 | 0 |
| | 0 | 自衛隊 | 0 | 0 | 0 | 0 | 0 | 1 | 1 | 0 | 1 | 0 | 1 |
| | 0 | 一般給食センター | 0 | 0 | 0 | 0 | 0 | 0 | 0 | 0 | 0 | 0 | 0 |
| | 食以上 | その他 | 1 | 2 | 0 | 0 | 0 | 0 | 0 | 0 | 1 | 0 | 1 |
| | | 小計 | 42 | 52 | 30 | 39 | 42 | 38 | 45 | 152 | 262 | 24 | 187 |
| | 1回 | 学 校 | 0 | 0 | 0 | 0 | 0 | 0 | 0 | 4 | 4 | 0 | 1 |
| | 2 | 病 院 | 2 | 4 | 3 | 3 | 3 | 0 | 0 | 0 | 5 | 5 | 4 |
| | 0 | 介護老人保健施設 | 1 | 1 | 0 | 0 | 0 | 0 | 0 | 0 | 1 | 1 | 1 |
| | 食以上 | 老人福祉施設 | 19 | 22 | 5 | 9 | 5 | 20 | 23 | 106 | 150 | 4 | 55 |
| | 又 | 児童福祉施設 | 2 | 2 | 0 | 0 | 0 | 6 | 7 | 32 | 40 | 2 | 20 |
| | は | 社会福祉施設 | 4 | 4 | 1 | 1 | 1 | 3 | 3 | 10 | 18 | 0 | 4 |
| | 1 | 事業所 | 1 | 1 | 0 | 0 | 0 | 1 | 1 | 21 | 23 | 1 | 11 |
| 日 | 寄宿舎 | 0 | 0 | 0 | 0 | 0 | 2 | 3 | 6 | 8 | 0 | 4 | |
| 5 | 矯正施設 | 0 | 0 | 0 | 0 | 0 | 0 | 0 | 0 | 0 | 0 | 0 | |
| 0 | 自衛隊 | 0 | 0 | 0 | 0 | 0 | 0 | 0 | 0 | 0 | 0 | 0 | |
| 食以上 | 一般給食センター | 0 | 0 | 0 | 0 | 0 | 0 | 0 | 0 | 0 | 0 | 0 | |
| | その他 | 6 | 7 | 0 | 0 | 0 | 1 | 1 | 1 | 8 | 5 | 7 | |
| | 小計 | 35 | 41 | 9 | 13 | 9 | 33 | 38 | 180 | 257 | 18 | 107 | |
| | ③合計 | 77 | 93 | 39 | 52 | 51 | 71 | 83 | 332 | 519 | 42 | 294 | |

| | 学校 | 病院 | 介護老人 保健施設 | 老人福祉 施設 | 児童福祉 施設 | 社会福祉 施設 | 事業所 | 寄宿舎 | 矯正施設 | 自衛隊 | 一般給食 センター | その他 | 合計 |
|-----------|-----|-----|--------------|------------|------------|------------|-----|-----|------|-----|--------------|-----|-------|
| 施設数 | 156 | 44 | 37 | 276 | 256 | 33 | 80 | 17 | 1 | 1 | 1 | 9 | 911 |
| 管理栄養士数 | 52 | 169 | 57 | 155 | 26 | 14 | 5 | 1 | 1 | 0 | 2 | 9 | 491 |
| 栄養士数 | 42 | 45 | 28 | 117 | 32 | 16 | 7 | 10 | 0 | 1 | 1 | 1 | 300 |
| 指導延施設数 | 4 | 45 | 11 | 7 | 40 | 1 | 8 | 1 | 1 | 0 | 0 | 5 | 123 |
| 調理師のいる施設数 | 96 | 43 | 31 | 167 | 171 | 14 | 54 | 9 | 0 | 1 | 1 | 8 | 595 |
| 調理師数 | 237 | 356 | 91 | 398 | 247 | 33 | 87 | 26 | 0 | 2 | 2 | 23 | 1,502 |

1-4-2 給食施設及び従事者への指導状況

| 年度 | 給食施設 | | 従事者 | | | |
|-------------|------------|------------|----------------|------------|----------|-----------|
| | 巡回(実地)指導 | 個別相談・指導 | 特定給食施設等 指導会 | | 調理師研修会 | |
| | 件数 | 件数 | 回数 | 延人員 | 回数 | 延人員 |
| 平成26 | 136 | 96 | 3 | 603 | 3 | 167 |
| 平成27 | 183 | 168 | 2 | 563 | 3 | 103 |
| 平成28 | 174 | 137 | 3 | 505 | 3 | 119 |
| 平成29 | 172 | 157 | 2 | 567 | 4 | 127 |
| 平成30 | 123 | 138 | 2 | 496 | 3 | 87 |

1-5 国民健康・栄養調査実施状況

| 年度 | 対象地区及び被調査世帯数(対象者数) | |
|------|--------------------------------|--|
| 平成26 | 中央区関屋松波町2丁目 21世帯[42人] | 中央区京王3丁目及び山二ツ1丁目 24世帯[63人] |
| 平成27 | 江南区三條岡1丁目2番地, 3番地 23世帯[73人] | 秋葉区新金沢町31番地及び33番地 23世帯[47人] |
| 平成28 | 東区中山6丁目13番, 14番 52世帯[92人] | 中央区親松59番地～63番地 50世帯[108人] |
| | 西区小新南1丁目18番～23番 111世帯[177人] | |
| 平成29 | 中央区笹口3丁目1番地～2番地 13世帯[32人] | 西蒲区巻甲313～861-5, 350～117 68 22世帯[61人] |
| 平成30 | 東区新松崎3丁目17～18番地 12世帯[43人] | 東区石山6丁目9番 13世帯[23人] |

2. 保健事業

2-1 健康手帳の交付状況

| 年度 | 75歳以上 | 40～74歳 | 総数 |
|------|-------|--------|-------|
| 平成26 | 1,374 | 2,678 | 4,052 |
| 平成27 | 1,045 | 2,216 | 3,261 |
| 平成28 | 874 | 1,738 | 2,612 |
| 平成29 | - | - | - |
| 平成30 | - | - | - |

*平成29年度よりホームページからのダウンロードによる交付方法に変更し、未集計。

2-2 健康相談実施状況（一般健康相談、重点健康相談）

| | | 26年度 | | 27年度 | | 28年度 | | 29年度 | | 30年度 | |
|--------|----------|------|-------|------|-------|------|-------|------|-------|------|-------|
| | | 回数 | 延人数 | 回数 | 延人数 | 回数 | 延人数 | 回数 | 延人数 | 回数 | 延人数 |
| 重点健康相談 | 歯および歯周疾患 | 9 | 24 | 4 | 9 | 3 | 6 | 3 | 4 | 0 | 0 |
| | 骨粗しょう症 | 40 | 1,365 | 57 | 1,629 | 60 | 1,332 | 57 | 1,286 | 24 | 1,216 |
| | 重点計 | 49 | 1,389 | 61 | 1,638 | 63 | 1,338 | 60 | 1,290 | 24 | 1,216 |
| 総合健康相談 | | 309 | 1,163 | 256 | 1,017 | 284 | 1,359 | 101 | 1,795 | 78 | 2,000 |
| 合計 | | 358 | 2,552 | 317 | 2,655 | 347 | 2,697 | 161 | 3,085 | 102 | 3,216 |

※厚生労働相健康増進事業報告表15（3）より

*対象者は40～64歳の者

*骨粗しょう症予防相談会と総合健康相談は、介護予防事業と合わせて実施。

実施回数は平成29年度から年代別の延参加数で案分した数を計上。

2-3 健康教育実施状況（健康増進事業）

| 集団健康教育 | 26年度 | | 27年度 | | 28年度 | | 29年度 | | 30年度 | |
|----------------------|------|-------|------|-------|------|-------|------|-------|------|-------|
| | 開催回数 | 参加人数 | 開催回数 | 参加人数 | 開催回数 | 参加人数 | 開催回数 | 参加人数 | 開催回数 | 参加人数 |
| 一般 | 170 | 3,975 | 98 | 3,128 | 75 | 3,539 | 82 | 4,918 | 179 | 5,746 |
| 歯周病 | 0 | 0 | 0 | 0 | 1 | 39 | 0 | 0 | 4 | 63 |
| ロコモティブシンドローム（運動器症候群） | 15 | 320 | 1 | 20 | 8 | 243 | 6 | 73 | 15 | 533 |
| 慢性閉塞性肺疾患（COPD） | 0 | 0 | 0 | 0 | 1 | 79 | 1 | 50 | 1 | 102 |
| 別 | 100 | 1,527 | 109 | 1,208 | 118 | 1,558 | 103 | 1,835 | 33 | 469 |
| 葉 | 0 | 0 | 1 | 3 | 0 | 0 | 0 | 0 | 2 | 17 |
| 総数 | 285 | 5,822 | 209 | 4,359 | 203 | 5,458 | 192 | 6,876 | 234 | 6,930 |

厚生労働省統計 地域保健・健康増進事業報告 第15 (2) -02表から

H30年度分より集計方法を変更

*対象者は40～64歳の者

2-4 訪問指導事業実施状況（登録看護師による訪問）

| 年度 | 被訪問指導人員 | | 被訪問指導疾病内訳（実人員） | | | |
|------|---------|-----|----------------|-----------|-------|-----|
| | 実人員 | 延人員 | 総数 | 健康診査要指導者等 | 寝たきり者 | その他 |
| 平成26 | 2 | 79 | 2 | 0 | 2 | 0 |
| 平成27 | 0 | 0 | 0 | 0 | 0 | 0 |
| 平成28 | 0 | 0 | 0 | 0 | 0 | 0 |
| 平成29 | 0 | 0 | 0 | 0 | 0 | 0 |
| 平成30 | - | - | - | - | - | - |

*対象者は40～64歳の者

*平成29年度で登録看護師による訪問指導事業は終了

2-5 地域保健活動

2-5-1 保健師活動状況

(単位：%)

| 年度 | 保健福祉事業 | | | | | | | | | | 地区管理 | | コーディネート | | | 教育・研修 | | 業務管理 | 業務連絡・事務 | 研修参加 | その他 | 合計 | |
|------|--------|------|------|------|------|------|------|--------|------|-----|-------|------|---------|------|-----|-------|------|------|---------|------|-----|-----|-----------|
| | 家庭訪問 | 保健指導 | 健康相談 | 健康診査 | 健康教育 | デイケア | 機能訓練 | 地区組織活動 | 予防接種 | その他 | 調査・研究 | 地区管理 | 個別 | | 地域 | | 研修企画 | | | | | | 人材育成・実習指導 |
| | | | | | | | | | | | | | 会議 | 会議以外 | 会議 | 会議以外 | | | | | | | |
| 平成27 | 10.7 | 9.4 | 6.9 | 7.6 | 6.6 | 0.1 | 0.1 | 1.2 | 0.5 | 2.0 | 0.4 | 15.0 | 8.1 | | 4.0 | | 1.0 | 2.3 | 4.3 | 16.5 | 2.8 | 0.7 | 100.0 |
| 平成28 | 9.7 | 8.4 | 7.3 | 8.3 | 6.4 | 0.2 | 0.1 | 1.0 | 0.7 | 1.6 | 0.5 | 16.3 | 7.3 | | 4.2 | 0.3 | 1.0 | 1.9 | 3.8 | 16.7 | 3.2 | 1.1 | 100.0 |
| 平成29 | 10.1 | 10.2 | 6.4 | 8.7 | 5.2 | 0.1 | 0.0 | 1.2 | 0.4 | 1.1 | 0.7 | 17.4 | 8.0 | | 4.0 | 0.2 | 0.8 | 2.4 | 3.9 | 14.7 | 3.1 | 1.4 | 100.0 |
| 平成29 | 10.3 | 10.3 | 6.4 | 7.8 | 6.5 | 0.0 | 0.0 | 1.2 | 0.2 | 0.6 | 0.3 | 18.5 | 8.3 | | 3.9 | 0.2 | 1.2 | 2.3 | 3.7 | 13.9 | 3.4 | 1.0 | 100.0 |
| 平成30 | 11.2 | 9.3 | 6.0 | 8.1 | 6.9 | 0.0 | 0.0 | 1.2 | 0.0 | 0.7 | 1.2 | 17.3 | 8.5 | | 3.8 | 0.2 | 1.2 | 2.5 | 4.3 | 13.2 | 3.5 | 0.9 | 100.0 |

注：厚生労働省の保健師活動調査の項目で6・10月に実施したもの

2-5-2 家庭訪問状況

| 年度 | 平成26 | | 平成27 | | 平成28 | | 平成29 | | 平成30 | | |
|------------------|------------------|--------|-------|--------|-------|-------|-------|--------|-------|--------|-------|
| | 実人員 | 延人員 | 実人員 | 延人員 | 実人員 | 延人員 | 実人員 | 延人員 | 実人員 | 延人員 | |
| 訪問総数 | 6,328 | 10,894 | 6,884 | 10,993 | 5,742 | 9,787 | 6,819 | 11,079 | 5,409 | 10,951 | |
| 感染症 (接触者含む) | 0 | 0 | 1 | 1 | 1 | 1 | 0 | 0 | 0 | 0 | |
| 結核(接触者含む) | 233 | 417 | 186 | 302 | 212 | 388 | 203 | 316 | 251 | 439 | |
| 精神障がい者 (痴呆含む) | 741 | 1,938 | 695 | 1,785 | 721 | 1,763 | 683 | 1,653 | 572 | 1,420 | |
| 心身障がい者 | 100 | 201 | 105 | 202 | 84 | 185 | 202 | 407 | 87 | 160 | |
| 成人・老人保健福祉 | 1,789 | 2,469 | 2,574 | 3,236 | 1,908 | 2,606 | 3,020 | 3,804 | 1,874 | 3,782 | |
| 難病 | 460 | 757 | 386 | 615 | 356 | 531 | 332 | 534 | 297 | 472 | |
| 水俣病 | 103 | 106 | 102 | 106 | 92 | 93 | 84 | 94 | 79 | 80 | |
| その他の疾病 | 5 | 9 | 4 | 4 | 2 | 8 | 5 | 7 | 4 | 13 | |
| 母子関係 | 妊産婦 | 782 | 1,558 | 884 | 1,547 | 775 | 1,435 | 704 | 1,479 | 761 | 1,558 |
| | 低出生体重児 | 334 | 711 | 324 | 628 | 232 | 479 | 206 | 398 | 211 | 437 |
| | 乳児 (新生児含む) | 662 | 1,044 | 652 | 1,007 | 641 | 1,050 | 631 | 1,102 | 673 | 1,166 |
| | 幼児 | 454 | 783 | 452 | 764 | 389 | 653 | 432 | 707 | 298 | 793 |
| | 心身障がい児・ 長期療養児 | [79] | [123] | [70] | [120] | [58] | [101] | [65] | [133] | [63] | [115] |
| | 虐待児 | [77] | [191] | [55] | [130] | [120] | [299] | [189] | [424] | [124] | [324] |
| | その他 | 284 | 481 | 281 | 533 | 253 | 478 | 264 | 500 | 255 | 560 |
| 小計 | 2,516 | 4,577 | 2,593 | 4,479 | 2,290 | 4,095 | 2,237 | 4,186 | 2,198 | 4,514 | |
| 介護保険関係 | 3 | 3 | 3 | 3 | 8 | 12 | 4 | 6 | 0 | 0 | |
| 特定高齢者 | 4 | 15 | 1 | 2 | 2 | 3 | 3 | 6 | 0 | 0 | |
| その他 | 374 | 402 | 234 | 258 | 66 | 102 | 46 | 66 | 47 | 71 | |

注：保健師，看護師の訪問数

「心身障がい児・長期療養児」「虐待児」は再掲

2-5-3 電話・来所・メールによる健康相談・指導状況

(単位：件数)

| 年度 | 区分 | 総数 | | | 妊産婦 | | | 乳幼児 | | | 学童・思春期 | | |
|-------------|-----------|---------------|---------------|------------|--------------|--------------|-----------|--------------|--------------|------------|------------|------------|-----------|
| | | 電話 | 来所 | メール | 電話 | 来所 | メール | 電話 | 来所 | メール | 電話 | 来所 | メール |
| 平成26 | 総数 | 15,760 | 13,491 | 248 | 1,054 | 1,723 | 18 | 4,171 | 2,429 | 163 | 154 | 190 | 4 |
| 平成27 | 総数 | 19,871 | 13,498 | 699 | 1,330 | 2,558 | 24 | 5,061 | 2,670 | 562 | 358 | 167 | 7 |
| 平成28 | 総数 | 20,722 | 12,756 | 717 | 1,605 | 3,135 | 36 | 4,796 | 1,944 | 548 | 415 | 126 | 8 |
| 平成29 | 総数 | 21,864 | 12,055 | 933 | 2,371 | 3,054 | 18 | 4,599 | 1,345 | 699 | 296 | 167 | 25 |
| 平成30 | 総数 | 25,638 | 17,506 | 832 | 3,470 | 3,680 | 28 | 4,683 | 1,377 | 474 | 424 | 179 | 44 |

| 年度 | 区分 | 成人・老人 | | | 精神保健 | | | 難病 | | | エイズ・C型肝炎 | | |
|-------------|-----------|--------------|--------------|-----------|--------------|--------------|------------|--------------|--------------|-----------|------------|----------|----------|
| | | 電話 | 来所 | メール | 電話 | 来所 | メール | 電話 | 来所 | メール | 電話 | 来所 | メール |
| 平成26 | 総数 | 3,006 | 1,596 | 4 | 3,736 | 1,513 | 29 | 1,484 | 4,930 | 12 | 231 | 55 | 0 |
| 平成27 | 総数 | 3,153 | 1,672 | 11 | 5,382 | 1,589 | 50 | 2,096 | 3,311 | 4 | 159 | 0 | 0 |
| 平成28 | 総数 | 5,117 | 2,216 | 17 | 4,729 | 1,178 | 72 | 1,750 | 3,159 | 1 | 330 | 2 | 0 |
| 平成29 | 総数 | 5,581 | 2,800 | 80 | 4,873 | 1,604 | 61 | 2,044 | 4,634 | 12 | 266 | 1 | 0 |
| 平成30 | 総数 | 7,911 | 4,302 | 92 | 4,498 | 1,726 | 115 | 1,730 | 4,210 | 49 | 306 | 6 | 0 |

| 年度 | 区分 | 結核 | | | 介護保険 | | | 支援費 | | | その他 | | |
|-------------|-----------|--------------|-----------|-----------|------------|------------|----------|-----------|-----------|----------|--------------|--------------|-----------|
| | | 電話 | 来所 | メール | 電話 | 来所 | メール | 電話 | 来所 | メール | 電話 | 来所 | メール |
| 平成26 | 総数 | 820 | 37 | 8 | 112 | 449 | 0 | 24 | 51 | 0 | 968 | 518 | 3 |
| 平成27 | 総数 | 1,038 | 44 | 13 | 170 | 442 | 4 | 67 | 106 | 4 | 1,057 | 939 | 4 |
| 平成28 | 総数 | 856 | 32 | 27 | 101 | 370 | 2 | 52 | 27 | 0 | 971 | 567 | 6 |
| 平成29 | 総数 | 896 | 20 | 17 | 199 | 443 | 1 | 29 | 35 | 0 | 710 | 752 | 20 |
| 平成30 | 総数 | 1,084 | 30 | 20 | 111 | 474 | 0 | 21 | 19 | 0 | 1,400 | 1,503 | 10 |

注：保健師、看護師の相談数

2-6 介護予防事業

2-6-1 介護予防二次予防事業実施状況（旧：特定高齢者施策実施状況）

| 年度 | プログラム | 通所型 | | | | 訪問型 | |
|------|------------|-----------|------------|--------------|---------------|-----------|-----------|
| | | 会場数 | 実施回数 | 参加 実人数 | 参加 延人数 | 実人数 | 延人数 |
| 平成26 | 複合プログラム | 29 | 144 | 1,203 | 11,811 | — | — |
| | 運動器の機能向上 | — | — | — | — | — | — |
| | 栄養改善 | — | — | — | — | — | — |
| | 口腔機能の向上 | — | — | — | — | — | — |
| | 認知症予防・支援 | — | — | — | — | — | — |
| | 閉じこもり予防・支援 | 2 | 21 | 5 | 105 | 7 | 42 |
| | うつ予防・支援 | — | — | — | — | 3 | 25 |
| | その他 | — | — | — | — | 1 | 12 |
| | 総数 | 31 | 165 | 1,208 | 11,916 | 11 | 79 |
| 平成27 | 複合プログラム | 29 | 141 | 1,198 | 11,332 | — | — |
| | 運動器の機能向上 | — | — | — | — | — | — |
| | 栄養改善 | — | — | — | — | — | — |
| | 口腔機能の向上 | — | — | — | — | — | — |
| | 認知症予防・支援 | — | — | — | — | 1 | 2 |
| | 閉じこもり予防・支援 | 8 | 21 | 11 | 231 | 7 | 36 |
| | うつ予防・支援 | — | — | — | — | 3 | 10 |
| | その他 | — | — | — | — | — | — |
| | 総数 | 37 | 162 | 1,209 | 11,563 | 11 | 48 |
| 平成28 | 複合プログラム | 29 | 146 | 1,181 | 11,570 | — | — |
| | 運動器の機能向上 | — | — | — | — | — | — |
| | 栄養改善 | — | — | — | — | — | — |
| | 口腔機能の向上 | — | — | — | — | — | — |
| | 認知症予防・支援 | — | — | — | — | — | — |
| | 閉じこもり予防・支援 | 8 | 21 | 14 | 294 | 2 | 11 |
| | うつ予防・支援 | — | — | — | — | 1 | 1 |
| | その他 | — | — | — | — | — | — |
| | 総数 | 37 | 167 | 1,195 | 11,864 | 3 | 12 |
| 平成29 | 複合プログラム | — | — | — | — | — | — |
| | 運動器の機能向上 | — | — | — | — | — | — |
| | 栄養改善 | — | — | — | — | — | — |
| | 口腔機能の向上 | — | — | — | — | — | — |
| | 認知症予防・支援 | — | — | — | — | — | — |
| | 閉じこもり予防・支援 | — | — | — | — | — | — |
| | うつ予防・支援 | — | — | — | — | — | — |
| | その他 | — | — | — | — | — | — |
| | 総数 | 0 | 0 | 0 | 0 | 0 | 0 |
| 平成30 | 複合プログラム | — | — | — | — | — | — |
| | 運動器の機能向上 | — | — | — | — | — | — |
| | 栄養改善 | — | — | — | — | — | — |
| | 口腔機能の向上 | — | — | — | — | — | — |
| | 認知症予防・支援 | — | — | — | — | — | — |
| | 閉じこもり予防・支援 | — | — | — | — | — | — |
| | うつ予防・支援 | — | — | — | — | — | — |
| | その他 | — | — | — | — | — | — |
| | 総数 | 0 | 0 | 0 | 0 | 0 | 0 |

*複合プログラム：運動器の機能向上、栄養改善、口腔機能の向上を複合したプログラム
 *平成28年度まで実施の「複合プログラム」、「閉じこもり予防・支援」、「うつ予防・支援」については、介護予防二次予防事業としての実施は終了とし、平成29年度から開始した介護予防・日常生活支援総合事業の介護予防・生活支援サービスとして実施しています。実施状況は福祉編に掲載しています。

2-6-2 一般介護予防事業実施状況（旧：介護予防一次予防事業実施状況）

| 年度 事業名 | 平成26 | | 平成27 | | 平成28 | | 平成29 | | 平成30 | |
|-----------------|--------------|---------------|--------------|---------------|--------------|---------------|--------------|---------------|--------------|---------------|
| | 開催回数 | 参加 延人数 | 開催回数 | 参加 延人数 | 開催 回数 | 参加 延人数 | 開催 回数 | 参加 延人数 | 開催 回数 | 参加 延人数 |
| 集 団 健 康 教 育 | 756 | 15,453 | 984 | 18,283 | 1032 | 17,131 | 1,169 | 23,884 | 1,279 | 23,390 |
| ねたきり予防講習会 | 274 | 3,435 | 442 | 7,498 | — | — | — | — | — | — |
| 長寿ライフセミナー | — | — | — | — | — | — | — | — | — | — |
| 骨粗しょう症予防教室 | 6 | 223 | — | — | — | — | — | — | — | — |
| さわやか健康づくり教室 | — | — | — | — | — | — | — | — | — | — |
| 口 腔 機 能 の 向 上 | 34 | 511 | 45 | 605 | 43 | 527 | 40 | 406 | 39 | 724 |
| 健 康 相 談 事 業 | 511 | 5,602 | 497 | 6,113 | 508 | 6,556 | 573 | 6,697 | 602 | 7,250 |
| 歯 科 健 康 相 談 事 業 | 11 | 50 | 3 | 12 | — | — | — | — | — | — |
| 合 計 | 1,592 | 25,274 | 1,971 | 32,511 | 1,583 | 24,214 | 1,782 | 30,987 | 1,920 | 31,364 |

3. けんこう広場ROSAぴあ（保健所サテライト事業）

3-1 けんこう広場ROSAぴあ利用状況

| 年度 | | 実数 | 延数 | 施設立ち寄り※1 | パンフレット配布 | 資料閲覧 | パソコン検索利用 | 健康相談 | 思春期相談 | 性感染症相談 ○は検査回数・人 | 体験学習 | ミニ講座 | 図書・ビデオ利用 | その他 ※2 |
|------|----------|--------|--------|----------|----------|-------|----------|--------|-------|--------------------|------|-----------|----------|-----------|
| 平成26 | 回数 人員 | 13,502 | 16,804 | 3,174 | 598 | 2,043 | 9 | 9,291 | 169 | (46) 398 (169) | 421 | 31 483 | 26 | 192 |
| 平成27 | 回数 人員 | 13,781 | 17,918 | 3,307 | 783 | 1,907 | 11 | 9,948 | 162 | (46) 314 (142) | 605 | 542 | 17 | 322 |
| 平成28 | 回数 人員 | 12,914 | 17,264 | 3,042 | 659 | 1,703 | 31 | 10,041 | 167 | (46) 353 (165) | 690 | 267 | 14 | 297 |
| 平成29 | 回数 人員 | 14,237 | 18,926 | 2,947 | 834 | 1,688 | 2 | 11,762 | 117 | (46) 287 (132) | 696 | 267 | 6 | 320 |
| 平成30 | 回数 人員 | - | - | - | - | - | - | - | - | - | - | - | - | - |

注：平成21年8月より開設

性感染症検査の内訳はIV. 2-4, ミニ講座の内訳はV. 2-11に含まれる

※1 施設内備品, ポスター等の説明や新生児人形とのふれあいなど

※2 イベント時のゲームや落書き利用など

注：平成30年度より事業内容を縮小し、性感染症検査と健康情報の発信（リーフレット設置）のみの実施。
サテライト事業は平成29年度で終了。

性感染症検査実施件数は「2-7 HIV・性感染症・ウイルス性肝炎 相談・検査状況」に計上。

4. 地区組織の育成

4-1 健康栄養セミナー修了者数

| 年度 | 健康栄養セミナー | |
|-------------|-----------|--------------|
| | 修了者 | 修了者総数 |
| 平成26 | 48 | 4,438 |
| 平成27 | 55 | 4,493 |
| 平成28 | 68 | 4,561 |
| 平成29 | 47 | 4,608 |
| 平成30 | 49 | 4,657 |

4-2 ヘルスアップ運動講座修了者数

| 年 度 | ヘルスアップ運動講座 | |
|-------------|------------|--------------|
| | 修了者 | 修了者総数 |
| 平成26 | 42 | 1,138 |
| 平成27 | 21 | 1,159 |
| 平成28 | 26 | 1,185 |
| 平成29 | 31 | 1,216 |
| 平成30 | 24 | 1,240 |

5. 難病対策

5-1 特定疾患医療受給者数、特定医療費医療受給者数

1. 特定疾患医療受給者数の推移

| 年度 | 平成26 | 平成27 | 平成28 | 平成29 | 平成30 |
|------|------|------|------|------|------|
| 受給者数 | 30 | 28 | 19 | 17 | 15 |

- 1) H27年1月1日施行の「難病の患者に対する医療等に関する法律」により、従来の特定疾患56疾患から一部の疾患を残し、特定医療費（指定難病）へ移行した。特定疾患治療研究事業の対象疾患として残っているのは、「スモン、難治性肝炎のうち劇症肝炎、重症急性膵炎、プリオン病（クロイツフェルト・ヤコブ病のみ）、重症多形滲出性紅斑」の5疾患のみ。計上数は3月末現在。

2. 特定医療費（指定難病）受給者数の推移

| 年度 | 平成26 | 平成27 | 平成28 | 平成29 | 平成30 |
|------|-------|-------|-------|-------|-------|
| 受給者数 | 6,496 | 6,890 | 6,994 | 6,274 | 6,299 |

- 1) H27年1月1日施行の「難病の患者に対する医療等に関する法律」により、特定医療費（指定難病）110疾患を対象に医療費助成が開始した。H29年4月現在、330疾患に拡大。計上数は3月末現在。

(平成31年3月31日現在)

| 番号 | 疾病名 | 群 | 患者数 | 番号 | 疾病名 | 群 | 患者数 | 番号 | 疾病名 | 群 | 患者数 | 番号 | 疾病名 | 群 | 患者数 |
|----|----------------------------|---|-----|----|----------------------|---|-----|-----|----------------------------|---|-----|-----|-----------------------|---|-----|
| 1 | 球脊髄性筋萎縮症 | A | 24 | 46 | 悪性関節リウマチ | C | 18 | 91 | バッド・キアリ症候群 | B | 1 | 136 | 片側巨脳症 | A | - |
| 2 | 筋萎縮性側索硬化症 | A | 84 | 47 | パージャール病 | C | 20 | 92 | 特発性門脈圧亢進症 | B | 4 | 137 | 限局性皮質異形成 | A | 2 |
| 3 | 脊髄性筋萎縮症 | A | 4 | 48 | 原発性抗リリ脂質抗体症候群 | C | 2 | 93 | 原発性胆汁性胆管炎 | B | 105 | 138 | 神経細胞移動異常症 | A | 2 |
| 4 | 原発性側索硬化症 | A | - | 49 | 全身性エリテマトーデス | C | 424 | 94 | 原発性硬化性胆管炎 | B | 1 | 139 | 先天性大脳白質形成不全症 | A | 1 |
| 5 | 進行性核上性麻痺 | A | 120 | 50 | 皮膚筋炎/多発性筋炎 | C | 177 | 95 | 自己免疫性肝炎 | B | 32 | 140 | ドラベ症候群 | A | - |
| 6 | パーキンソン病 | A | 890 | 51 | 全身性強皮症 | F | 146 | 96 | クローン病 | B | 217 | 141 | 海馬硬化を伴う内側側頭葉てんかん | A | - |
| 7 | 大脳皮質基底核変性症 | A | 44 | 52 | 混合性結合組織病 | C | 79 | 97 | 潰瘍性大腸炎 | B | 888 | 142 | ミオクロニー欠伸てんかん | A | - |
| 8 | ハンチントン病 | A | 3 | 53 | シェーグレン症候群 | C | 38 | 98 | 好酸球性消化管疾患 | B | 10 | 143 | ミオクロニー脱力発作を伴うてんかん | A | 1 |
| 9 | 神経有棘赤血球症 | A | - | 54 | 成人ステル病 | C | 19 | 99 | 慢性特発性偽性腸閉塞症 | B | 5 | 144 | レノックス・ガストー症候群 | A | 10 |
| 10 | シャルコー・マリー・トウス病 | A | 3 | 55 | 再発性多発軟骨炎 | C | 5 | 100 | 巨大膀胱短小結腸腸管蠕動不全症 | B | - | 145 | ウエスト症候群 | A | 2 |
| 11 | 重症筋無力症 | A | 177 | 56 | ペーチェット病 | C | 105 | 101 | 腸管神経節細胞減少症 | B | - | 146 | 大田原症候群 | A | - |
| 12 | 先天性筋無力症候群 | A | - | 57 | 特発性拡張型心筋症 | G | 209 | 102 | ルビンシュタイン・テイビ症候群 | M | - | 147 | 早期ミオクロニー脳症 | A | - |
| 13 | 多発性硬化症/視神経脊髄炎 | A | 135 | 58 | 肥大型心筋症 | G | 28 | 103 | CFC症候群 | M | - | 148 | 遊走性焦点発作を伴う乳児てんかん | A | - |
| 14 | 慢性炎症性脱髄性多発神経炎/多発性運動ニューロパチー | A | 29 | 59 | 拘束型心筋症 | G | - | 104 | コステロ症候群 | M | - | 149 | 片側痙攣・片麻痺・てんかん症候群 | A | - |
| 15 | 封入体筋炎 | A | 1 | 60 | 再生不良性貧血 | H | 55 | 105 | チャーージ症候群 | M | - | 150 | 環状20番染色体症候群 | A | - |
| 16 | クドウ・深瀬症候群 | A | 4 | 61 | 自己免疫性溶血性貧血 | H | 7 | 106 | クリオピリン関連周期熱症候群 | C | - | 151 | ラスムッセン脳炎 | A | - |
| 17 | 多系統萎縮症 | A | 79 | 62 | 発作性夜間ヘモグロビン尿症 | H | 5 | 107 | 全身型若年性特発性関節炎 | C | 4 | 152 | PCDH19関連症候群 | A | - |
| 18 | 脊髄小脳変性症(多系統萎縮症を除く。) | A | 232 | 63 | 特発性血小板減少性紫斑病 | H | 127 | 108 | TNF受容体関連周期性症候群 | C | - | 153 | 難治頻回部分発作重積型急性脳炎 | A | 1 |
| 19 | ライソゾーム病 | L | 11 | 64 | 血栓性血小板減少性紫斑病 | H | 3 | 109 | 非典型性溶血性尿毒症症候群 | K | - | 154 | 徐波睡眠期持続性棘徐波を示すてんかん性脳症 | A | 1 |
| 20 | 副腎白質ジストロフィー | L | 3 | 65 | 原発性免疫不全症候群 | H | 12 | 110 | ブラウ症候群 | C | - | 155 | ランドウ・クレフナー症候群 | A | - |
| 21 | ミトコンドリア病 | L | 10 | 66 | IgA 腎症 | K | 41 | 111 | 先天性ミオパチー | A | 3 | 156 | レット症候群 | A | 1 |
| 22 | もやもや病 | A | 125 | 67 | 多発性嚢胞腎 | K | 59 | 112 | マリネスコ・シェーグレン症候群 | A | 1 | 157 | スタージ・ウェーバー症候群 | A | - |
| 23 | プリオン病 | A | 2 | 68 | 黄色靱帯骨化症 | D | 39 | 113 | 筋ジストロフィー | A | 34 | 158 | 結節性硬化症 | A | 4 |
| 24 | 亜急性硬化性全脳炎 | A | - | 69 | 後縦靱帯骨化症 | D | 199 | 114 | 非ジストロフィー性ミオトニー症候群 | A | - | 159 | 色素性乾皮症 | A | - |
| 25 | 進行性多巣性白質脳症 | A | 1 | 70 | 広範脊柱管狭窄症 | D | 53 | 115 | 遺伝性周期性四肢麻痺 | A | - | 160 | 先天性魚鱗癬 | F | - |
| 26 | HTLV-1関連脊髄症 | A | 2 | 71 | 特発性大腿骨頭壊死症 | D | 138 | 116 | アトピー性脊髄炎 | A | - | 161 | 家族性良性慢性天疱瘡 | F | - |
| 27 | 特発性基底核石灰化症 | A | 1 | 72 | 下垂体性ADH分泌異常症 | J | 17 | 117 | 脊髄空洞症 | A | - | 162 | 類天疱瘡(後天性表皮水疱症を含む。) | F | 22 |
| 28 | 全身性アミロイドーシス | L | 18 | 73 | 下垂体性TSH分泌亢進症 | J | 1 | 118 | 脊髄腫瘍 | A | 2 | 163 | 特発性後天性全身性無汗症 | F | 2 |
| 29 | ウルリッヒ病 | A | - | 74 | 下垂体性PRL分泌亢進症 | J | 10 | 119 | アイザックス症候群 | A | - | 164 | 眼皮膚白皮症 | I | - |
| 30 | 遠位型ミオパチー | A | 2 | 75 | クッシング病 | J | 3 | 120 | 遺伝性ジストニア | A | 1 | 165 | 肥厚性皮膚骨膜炎 | M | - |
| 31 | ベスレムミオパチー | A | - | 76 | 下垂体性ゴナドトロピン分泌亢進症 | J | - | 121 | 神経フェリチン症 | A | - | 166 | 弾性線維性仮性黄色腫 | F | - |
| 32 | 自己食空間性ミオパチー | A | - | 77 | 下垂体性成長ホルモン分泌亢進症 | J | 13 | 122 | 脳表へモジデリン沈着症 | A | 1 | 167 | マルファン症候群 | F | 8 |
| 33 | シュワルツ・ヤンベル症候群 | A | - | 78 | 下垂体前葉機能低下症 | J | 82 | 123 | 禿頭と変形性脊椎症を伴う常染色体劣性白質脳症 | A | - | 168 | エーラス・ダンロス症候群 | F | 1 |
| 34 | 神経線維腫症 | F | 24 | 79 | 家族性高コレステロール血症(ホモ接合体) | L | 1 | 124 | 皮下硬変と白質脳症を伴う常染色体優性脳動脈瘤 | A | 2 | 169 | メンケス病 | L | - |
| 35 | 天疱瘡 | F | 18 | 80 | 甲状腺ホルモン不応症 | J | - | 125 | 神経軸索スフェロイド形成を伴う遺伝性びまん性白質脳症 | A | - | 170 | オクシピタル・ホーン症候群 | F | - |
| 36 | 表皮水疱症 | F | 1 | 81 | 先天性副腎皮質酵素欠損症 | J | 9 | 126 | ペリー症候群 | A | - | 171 | ウィルソン病 | L | 2 |
| 37 | 膿疱性乾癬(汎発型) | F | 10 | 82 | 先天性副腎低形成症 | J | - | 127 | 前頭側頭葉変性症 | A | 8 | 172 | 低ホスファターゼ症 | D | - |
| 38 | ステイヴンス・ジョンソン症候群 | F | - | 83 | アジソン病 | J | - | 128 | ピッカースタッフ脳幹脳炎 | A | - | 173 | VATER症候群 | M | - |
| 39 | 中毒性表皮壊死症 | F | 1 | 84 | サルコイドーシス | E | 130 | 129 | 痙攣重積型(二相性)急性脳症 | A | 1 | 174 | 那須・ハコラ病 | M | - |
| 40 | 高安静脈炎 | C | 42 | 85 | 特発性間質性肺炎 | E | 64 | 130 | 先天性無痛無汗症 | A | - | 175 | ウィーバー症候群 | M | - |
| 41 | 巨細胞性動脈炎 | C | 4 | 86 | 肺動脈性肺高血圧症 | E | 15 | 131 | アレキサンダー病 | A | 2 | 176 | コフィン・ローリー症候群 | M | - |
| 42 | 結節性多発動脈炎 | C | 16 | 87 | 肺静脈閉塞症/肺毛細血管腫症 | E | - | 132 | 先天性核上性球麻痺 | A | - | 177 | 有馬症候群 | A | - |
| 43 | 顕微鏡的多発血管炎 | C | 65 | 88 | 慢性血栓性肺高血圧症 | E | 23 | 133 | メビウス症候群 | A | - | 178 | モフット・ウィルソン症候群 | M | - |
| 44 | 多発血管炎性肉芽腫症 | C | 25 | 89 | リンパ脈管筋腫症 | E | 6 | 134 | 中隔視神経形成異常症/ドモルシア症候群 | I | - | 179 | ウィリアムズ症候群 | M | - |
| 45 | 好酸球性多発血管炎性肉芽腫症 | C | 19 | 90 | 網膜色素変性症 | I | 147 | 135 | アイカルディ症候群 | A | - | 180 | ATR-X症候群 | M | - |

<疾患群> A:神経・筋 B:消化器 C:免疫 D:骨・関節 E:呼吸器 F:皮膚・結合組織 G:循環器 H:血液 I:視覚 J:内分泌 K:腎・泌尿器 L:代謝 M:染色体・遺伝子変化 N:耳鼻科 O:聴覚・平衡機能

(平成31年3月31日現在)

| 番号 | 疾病名 | 群 | 患者数 | 番号 | 疾病名 | 群 | 患者数 | 番号 | 疾病名 | 群 | 患者数 | 番号 | 疾病名 | 群 | 患者数 |
|-----|--------------------|---|-----|-----|------------------------------|---|-----|-----|-------------------------|---|-----|--------------|--------------------------------------|-------|-----|
| 181 | クルーゾン症候群 | M | - | 222 | 一次性ネフロゼ症候群 | K | 29 | 263 | 脳髄黄色腫症 | L | - | 304 | 若年発症型両側性感音難聴 | N | - |
| 182 | アペール症候群 | M | - | 223 | 一次性膜性増殖性糸球体腎炎 | K | 1 | 264 | 無βリポタンパク血症 | L | - | 305 | 遅発性内リンパ水腫 | N | - |
| 183 | ファイファー症候群 | M | - | 224 | 紫斑病性腎炎 | K | 5 | 265 | 脂肪萎縮症 | L | - | 306 | 好酸球性副鼻腔炎 | N | 40 |
| 184 | アントレー・ピクスラ症候群 | M | - | 225 | 先天性腎性尿崩症 | K | - | 266 | 家族性地中海熱 | C | 3 | 307 | カナパン病 | A | - |
| 185 | コフィン・シリス症候群 | M | - | 226 | 間質性膀胱炎(ハンナ型) | K | 6 | 267 | 高IgD症候群 | C | - | 308 | 進行性白質脳症 | A | - |
| 186 | ロスマンド・トムソン症候群 | M | - | 227 | オスラー病 | M | 1 | 268 | 中條・西村症候群 | C | - | 309 | 進行性ミオクロームスてんかん | A | - |
| 187 | 歌舞伎症候群 | M | - | 228 | 閉塞性細気管支炎 | E | - | 269 | 化膿性無菌性関節炎・壊疽性膿皮症・アクネ症候群 | C | - | 310 | 先天異常症候群 | M | - |
| 188 | 多脾症候群 | M | 1 | 229 | 肺胞蛋白症(自己免疫性又は先天性) | E | 1 | 270 | 慢性再発性多発性骨髄炎 | D | 2 | 311 | 先天性三尖弁狭窄症 | G | - |
| 189 | 無脾症候群 | M | - | 230 | 肺胞低換気症候群 | E | 1 | 271 | 強直性脊椎炎 | D | 17 | 312 | 先天性僧帽弁狭窄症 | G | - |
| 190 | 鯉耳腎症候群 | O | - | 231 | α1-アンチトリプシン欠乏症 | E | - | 272 | 進行性骨化性線維異形成症 | D | 1 | 313 | 先天性肺静脈狭窄症 | G | - |
| 191 | ウェルナー症候群 | M | - | 232 | カーニー複合 | M | 1 | 273 | 肋骨異常を伴う先天性側弯症 | D | 1 | 314 | 左肺動脈右肺動脈起始症 | G | - |
| 192 | コケイン症候群 | M | - | 233 | ウォルフラム症候群 | J | - | 274 | 骨形成不全症 | D | - | 315 | ネールバテラ症候群(爪髄蓋骨髄鞘)/LMX1B関連症 | K | 1 |
| 193 | ブラダー・ウイリ症候群 | M | - | 234 | ヘルオキシソーム病(副腎白質ジストロフィーを除く。) | L | - | 275 | タナトフォリック骨異形成症 | D | - | 316 | カルニチン回路異常症 | L | - |
| 194 | ソトス症候群 | M | - | 235 | 副甲状腺機能低下症 | J | 2 | 276 | 軟骨無形成症 | D | 1 | 317 | 三頭筋欠損症 | L | - |
| 195 | ヌーナン症候群 | M | - | 236 | 偽性副甲状腺機能低下症 | J | 3 | 277 | リンパ管腫症/ゴーンハム病 | E | - | 318 | シトリン欠損症 | L | - |
| 196 | ヤング・シンブロン症候群 | M | - | 237 | 副腎皮質刺激ホルモン不応症 | J | - | 278 | 巨大リンパ管奇形(頸部顔面病変) | E | - | 319 | セピアアプテリン還元酵素(SR)欠損症 | L | - |
| 197 | 1p36欠失症候群 | M | - | 238 | ビタミンD抵抗性くる病/骨軟化症 | D | - | 279 | 巨大静脈奇形(頸部口腔咽頭びまん性病変) | G | - | 320 | 先天性グリコシルホスファチジルイノシトール(GPI)欠損症 | L | - |
| 198 | 4p欠失症候群 | M | - | 239 | ビタミンD依存性くる病/骨軟化症 | J | - | 280 | 巨大動脈奇形(頸部顔面又は四肢病変) | G | 1 | 321 | 非ケトーシス型高グリシ血症 | L | - |
| 199 | 5p欠失症候群 | M | - | 240 | フェニルケトン尿症 | L | 2 | 281 | クリッペル・トレノナー・ウェーバー症候群 | G | 2 | 322 | β-ケトチオラーゼ欠損症 | L | - |
| 200 | 第14番染色体父親性ダイソミー症候群 | M | - | 241 | 高チロシン血症1型 | L | - | 282 | 先天性赤血球形成異常性貧血 | H | - | 323 | 芳香族L-アミノ酸炭酸酵素欠損症 | L | - |
| 201 | アンジェルマン症候群 | A | - | 242 | 高チロシン血症2型 | L | - | 283 | 後天性赤芽球癆 | H | 4 | 324 | メチルグルタコン酸尿症 | L | - |
| 202 | スミス・マギニス症候群 | M | - | 243 | 高チロシン血症3型 | L | - | 284 | ダイヤモンド・ブラックファン貧血 | H | - | 325 | 遺伝性自己炎症疾患 | C | - |
| 203 | 22q11.2欠失症候群 | M | 2 | 244 | メーブルシロップ尿症 | L | - | 285 | ファンconi貧血 | H | - | 326 | 大理石骨病 | D | - |
| 204 | エマヌエル症候群 | M | - | 245 | プロピオン酸血症 | L | - | 286 | 遺伝性鉄芽球性貧血 | H | - | 327 | 特異性血栓症(遺伝性血栓性素因によるものに限る。) | H | - |
| 205 | 脆弱X症候群関連疾患 | M | - | 246 | メチルマロン酸血症 | L | - | 287 | エプスタイン症候群 | M | - | 328 | 前眼部形成異常 | I | - |
| 206 | 脆弱X症候群 | M | - | 247 | イソ吉草酸血症 | L | - | 288 | 自己免疫性後天性凝固因子欠乏症 | C | 3 | 329 | 無虹彩症 | I | - |
| 207 | 総動脈幹遺残症 | G | - | 248 | グルコーストランスポーター1欠損症 | L | - | 289 | クロンカイト・カナダ症候群 | B | - | 330 | 先天性気管狭窄症 | E | - |
| 208 | 修正大血管転位症 | G | 2 | 249 | グルタル酸血症1型 | L | - | 290 | 非特異性多発性小腸潰瘍症 | B | - | 331 | 特異性多中心性キャッスルマン病 | H | 1 |
| 209 | 完全大血管転位症 | G | 5 | 250 | グルタル酸血症2型 | L | - | 291 | ヒルシュブルグ病(全結腸型又は小腸型) | B | - | 指定難病 合計 | | 6,299 | |
| 210 | 単心室症 | G | 1 | 251 | 尿素サイクル異常症 | L | - | 292 | 総排泄腔外反症 | B | - | 1 | スモン | 15 | |
| 211 | 左心低形成症候群 | G | - | 252 | リジン尿性蛋白不耐症 | L | - | 293 | 総排泄腔遺残 | B | 1 | 2 | プリオン病(トド由來乾燥癩癩群によるクワイツフェルト・ヤコブ病に限る。) | - | |
| 212 | 三尖弁閉鎖症 | G | 2 | 253 | 先天性葉酸吸収不全 | L | - | 294 | 先天性横隔膜ヘルニア | E | - | 3 | 難治性の肝炎のうち劇症肝炎 | - | |
| 213 | 心室中隔欠損を伴わない肺動脈閉鎖症 | G | - | 254 | パルフィリン症 | L | - | 295 | 乳幼児肝巨大血管腫 | B | - | 4 | 重症急性膵炎 | - | |
| 214 | 心室中隔欠損を伴う肺動脈閉鎖症 | G | - | 255 | 複合カルボキシラーゼ欠損症 | L | - | 296 | 胆道閉鎖症 | B | 2 | 5 | 重症多形滲出性紅斑(急性期) | - | |
| 215 | ファロー四徴症 | G | 2 | 256 | 筋型糖原病 | L | - | 297 | アラジール症候群 | M | - | 特定疾患 合計 | | 15 | |
| 216 | 両大血管右室起始症 | G | 1 | 257 | 肝型糖原病 | L | - | 298 | 遺伝性膵炎 | B | - | | | | |
| 217 | エプスタイン病 | G | 1 | 258 | ガラクトース-1-リン酸ウリジルトランスフェラーゼ欠損症 | L | - | 299 | 嚢胞性線維症 | B | - | | | | |
| 218 | アルポート症候群 | K | - | 259 | レンチンコレステロールアシルトランスフェラーゼ欠損症 | L | - | 300 | IgG4関連疾患 | C | 13 | | | | |
| 219 | ギャロウェイ・モフト症候群 | K | - | 260 | シトステロール血症 | L | - | 301 | 黄斑ジストロフィー | I | 1 | | | | |
| 220 | 急速進行性糸球体腎炎 | K | 4 | 261 | タンジール病 | L | - | 302 | レーベル遺伝性視神経症 | I | 1 | | | | |
| 221 | 抗糸球体基底膜腎炎 | K | 1 | 262 | 原発性高カロミクロン血症 | L | - | 303 | アッシュャー症候群 | N | - | 指定難病+特定疾患 合計 | | 6,314 | |

<疾患群> A:神経・筋 B:消化器 C:免疫 D:骨・関節 E:呼吸器 F:皮膚・結合組織 G:循環器 H:血液 I:視覚 J:内分泌 K:腎・泌尿器 L:代謝 M:染色体・遺伝子変化 N:耳鼻科 O:聴覚・平衡機能

5-2 難病患者看護手当支給状況

| 年 度 | 指 定 難 病 | | 小児慢性特定疾病 | | 合 計 | |
|-------------|------------|--------------|-----------|------------|------------|--------------|
| | 実 人 員 | 総支給月数 | 実 人 員 | 総支給月数 | 実 人 員 | 総支給月数 |
| 平成26 | 414 | 3,180 | 47 | 510 | 461 | 3,690 |
| 平成27 | 326 | 2,843 | 59 | 606 | 385 | 3,449 |
| 平成28 | 307 | 2,649 | 67 | 708 | 374 | 3,357 |
| 平成29 | 286 | 2,552 | 78 | 839 | 364 | 3,391 |
| 平成30 | 129 | 1,126 | 21 | 213 | 150 | 1,339 |

5-3 難病患者サービス利用状況

| 事業名 年度 | 難 病 患 者 紙おむつ支給事業 | | 難病患者夜間訪問 看護サービス事業 | | ホ ー ム ヘルパー 派 遣 事 業 | | 難病患者等日常生活 用具給付等事業 | | 難 病 患 者 等 短 期 入 所 事 業 | |
|-------------|---------------------|------------|----------------------|-----------|-----------------------|----------|----------------------|----------|--------------------------|----------|
| | 実 人 員 | 使用枚数 | 実 人 員 | 利用回数 | 実 人 員 | 派遣回数 | 実 人 員 | 品 目 数 | 実 人 員 | 日 数 |
| 平成26 | 105 | 724 | 3 | 24 | - | - | 1 | 1 | - | - |
| 平成27 | 91 | 705 | 2 | 24 | - | - | 1 | 1 | - | - |
| 平成28 | 101 | 754 | 2 | 24 | - | - | 1 | 1 | - | - |
| 平成29 | 92 | 719 | 2 | 24 | - | - | - | - | - | - |
| 平成30 | 86 | 743 | 2 | 24 | - | - | - | - | - | - |

6. 健康被害

6-1 原爆被爆者数

| 年度 | 登録者数 (年度末) | 居住地変更 | | 死亡者数 |
|-------------|------------|----------|----------|----------|
| | | 転入 | 転出 | |
| 平成26 | 49 | 1 | 0 | 3 |
| 平成27 | 45 | 0 | 1 | 3 |
| 平成28 | 41 | 2 | 0 | 6 |
| 平成29 | 37 | 0 | 0 | 4 |
| 平成30 | 34 | 0 | 0 | 3 |

6-2 被爆者健康診断及びがん検診受診状況

| 年 度 | 登録者数 (年度末) | 一般健康診断受診者 | | がん検診受診者 | | | | | |
|-------------|------------|-----------|----------|----------|----------|----------|----------|----------|----------|
| | | 上期 | 下期 | 胃がん | 肺がん | 大腸がん | 乳がん | 子宮がん | 多発性骨髄腫 |
| 平成26 | 49 | 7 | 4 | 8 | 7 | 6 | 1 | 1 | 5 |
| 平成27 | 45 | 8 | 7 | 9 | 9 | 6 | 2 | 1 | 6 |
| 平成28 | 41 | 11 | 7 | 7 | 9 | 7 | 2 | 0 | 6 |
| 平成29 | 37 | 9 | 6 | 8 | 9 | 9 | 3 | 2 | 6 |
| 平成30 | 34 | 10 | 3 | 7 | 7 | 8 | 2 | 1 | 5 |

6-3 水俣病認定申請等処理状況

平成31年3月31日現在

| | 認定申請 | | | | 処分の状況 | | | 未 処 分 件 数 |
|-------|------------------|------------------|-------|---------------------------------|---|--------------------------------------|-------|-----------------------|
| | 申 請 件 数 | 取 下 件 数 | 計 | う ち 再 申 請 以 上 | 認 定 (死 亡 者 の 再 掲 数) | 棄 却 (棄 却 実 数) | 計 | |
| 県知事処分 | 466 | 22 | 444 | 32 | 198 (165) | 246 (214) | 444 | 0 |
| 市長処分 | 1,123 | 170 | 953 | 170 | 340 (255) | 558 (450) | 898 | 55 |
| 市全体 | 1,589 | 192 | 1,397 | 202 | 538 (420) | 804 (664) | 1,342 | 55 |

6-4 年度別水俣病認定状況

| | 総数 | S44 | 45 | 46 | 47 | 48 | 49 | 50 | 51 | 52 | 53 | 54 | 55 | 56 |
|-------|-----|-----|----|----|-----|----|----|----|----|----|----|----|----|----|
| 県知事認定 | 198 | 9 | 1 | 9 | 73 | 30 | 42 | 22 | 4 | 7 | 0 | 0 | 0 | 0 |
| 市長認定 | 340 | 33 | 6 | 37 | 105 | 49 | 28 | 41 | 15 | 5 | 1 | 1 | 0 | 0 |
| 市全体 | 538 | 42 | 7 | 46 | 178 | 79 | 70 | 63 | 19 | 12 | 1 | 1 | 0 | 0 |
| | 57 | 58 | 59 | 60 | 61 | 62 | 63 | H元 | 2 | 3 | 4 | 5 | 6 | 7 |
| 県知事認定 | 0 | 1 | 0 | 0 | 0 | 0 | 0 | — | 0 | 0 | — | — | — | 0 |
| 市長認定 | 0 | 1 | 2 | 0 | 0 | 0 | 0 | — | 0 | 0 | — | — | — | 0 |
| 市全体 | 0 | 2 | 2 | 0 | 0 | 0 | 0 | — | 0 | 0 | — | — | — | 0 |
| | 8 | 9 | 10 | 11 | 12 | 13 | 14 | 15 | 16 | 17 | 18 | 19 | 20 | 21 |
| 県知事認定 | 0 | — | — | — | — | 0 | — | — | — | — | — | — | — | — |
| 市長認定 | 0 | — | — | — | — | 0 | — | — | — | — | 2 | 0 | 0 | 2 |
| 市全体 | 0 | — | — | — | — | 0 | — | — | — | — | 2 | 0 | 0 | 2 |
| | 22 | 23 | 24 | 25 | 26 | 27 | 28 | 29 | 30 | | | | | |
| 県知事認定 | — | — | — | — | — | — | — | — | — | — | — | — | — | — |
| 市長認定 | 2 | 1 | 0 | 0 | — | 0 | 0 | 9 | 0 | | | | | |
| 市全体 | 2 | 1 | 0 | 0 | — | 0 | 0 | 9 | 0 | | | | | |

7. 実習受入

7-1 年度別保健所実習受入れ人数

| 年度 | 臨床研修医 | 学生 | 合計 |
|-------------|----------|------------|------------|
| 平成26 | 8 | 357 | 365 |
| 平成27 | 7 | 409 | 416 |
| 平成28 | 8 | 423 | 431 |
| 平成29 | 6 | 338 | 344 |
| 平成30 | 8 | 405 | 413 |

7-2 保健所実習実施状況

| | | 種別 | 実習期間 | 受入れ人数 | 平成30年度 1人当り日数 |
|-----|---------------------------------|-----------|-------------|-------|------------------|
| 学校名 | 新潟大学 医学部医学科 4年生 | 医 師 | 8/20～8/24 | 30 | 2 |
| | 獨協医科大学 5年生 | 医 師 | 9/25～9/27 | 2 | 3 |
| | 新潟大学 医学部保健学科 看護学専攻 4年生 | 保 健 師 | 6/4～7/13 | 88 | 10 |
| | 新潟青陵大学 看護学部看護学科 3年生 | 保 健 師 | 9/6～9/20 | 27 | 10 |
| | 新潟医療福祉大学 健康科学部看護学科 3年生 | 保 健 師 | 11/8～12/13 | 42 | 11 |
| | 新潟看護医療専門学校 3年生 | 看 護 師 | 8/6～10/10 | 38 | 1 |
| | 新潟薬科大学 応用生命学部 3年生 | 薬 剤 師 | 8/20～8/24 | 3 | 5 |
| | 岩手大学 3年生 | 獣 医 師 | 9/3～9/7 | 1 | 5 |
| | 新潟大学 歯学部口腔生命福祉学科 2年生 | 歯 科 衛 生 士 | 5/9～5/23 | 19 | 1 |
| | 新潟大学 歯学部口腔生命福祉学科 3年生 | 歯 科 衛 生 士 | 11/2～2/22 | 21 | 1 |
| | 明倫短期大学 歯科衛生士学科 2年生 | 歯 科 衛 生 士 | 10/16～2/20 | 25 | 1 |
| | 明倫短期大学 歯科衛生士学科 3年生 | 歯 科 衛 生 士 | 4/17～9/5 | 30 | 1 |
| | 日本歯科大学新潟短期大学専攻科 歯科衛生学専攻 | 歯 科 衛 生 士 | 10/12～12/21 | 6 | 4 |
| | 日本歯科大学新潟短期大学専攻科 2年生 | 歯 科 衛 生 士 | 8/1～8/29 | 59 | 1 |
| | 新潟医療福祉大学 健康科学部健康栄養学科 3年生 | 管 理 栄 養 士 | 10/22～10/26 | 10 | 5 |
| | 北陸学園 北陸食育フードカレッジ 管理栄養士学科 3年生 | 管 理 栄 養 士 | 10/22～10/26 | 4 | 5 |
| 病院名 | 新潟大学医歯学総合病院 臨床研修歯科医 | 歯 科 医 師 | 10/2～10/18 | 4 | 3 |
| | 日本歯科大学新潟病院 臨床研修歯科医 | 歯 科 医 師 | 10/2～10/18 | 4 | 3 |
| 合 計 | | | | 413 | |

8. 禁煙・分煙宣言施設登録状況

8-1 区分別登録状況

| 年度 | 敷地内 禁煙 | 施設内 禁煙 | 喫煙室設置 による空間 分煙 | 合計 |
|-------------|------------|------------|----------------------|------------|
| 平成26 | 458 | 243 | 15 | 716 |
| 平成27 | 495 | 257 | 15 | 767 |
| 平成28 | 524 | 334 | 19 | 877 |
| 平成29 | 540 | 335 | 19 | 894 |
| 平成30 | 554 | 333 | 19 | 906 |

※各年3月末時点

8-2 施設別登録状況

| 年度 | 教育機関 | 保健医療 福祉施設 | 官公庁 | 金融機関 | 文化施設 | 宿泊施設 | 娯楽施設 | 公共交通 機関 | その他 | 合計 |
|-------------|------------|--------------|-----------|----------|------------|----------|-----------|------------|-----------|------------|
| 平成26 | 230 | 330 | 22 | 0 | 62 | 0 | 21 | 1 | 50 | 716 |
| 平成27 | 231 | 364 | 22 | 0 | 64 | 0 | 35 | 1 | 50 | 767 |
| 平成28 | 248 | 380 | 43 | 0 | 101 | 4 | 37 | 1 | 63 | 877 |
| 平成29 | 247 | 396 | 43 | 0 | 102 | 4 | 37 | 1 | 64 | 894 |
| 平成30 | 249 | 400 | 47 | 0 | 104 | 4 | 37 | 1 | 64 | 906 |

※各年3月末時点

8-3 禁煙・分煙宣言施設登録状況

平成30年度

| | 敷地内 禁煙 | 施設内 禁煙 | 喫煙室設置 による空間 分煙 | 合計 |
|----------|-----------|-----------|----------------------|-----|
| 教育機関 | 221 | 28 | 0 | 249 |
| 保健医療福祉施設 | 287 | 108 | 5 | 400 |
| 官公庁 | 7 | 33 | 7 | 47 |
| 金融機関 | 0 | 0 | 0 | 0 |
| 文化施設 | 27 | 75 | 2 | 104 |
| 宿泊施設 | 0 | 4 | 0 | 4 |
| 娯楽施設 | 5 | 31 | 1 | 37 |
| 公共交通機関 | 0 | 0 | 1 | 1 |
| その他 | 7 | 54 | 3 | 64 |
| 計 | 554 | 333 | 19 | 906 |

※平成30年3月末時点

VI 食品と環境の衛生

1. 食品衛生

1-1 食品衛生法の許可を要する営業施設の状況

| 業 種※1 | 施設総数 | | | | | 新 規 | 臨時・季節 | 更 新 | ※2 廃 業 | 監視指導 | ※3 行政処分 | 平成30年度 |
|-----------------------------------|---------------|---------------|---------------|---------------|---------------|------------|--------------|--------------|--------------|--------------|------------|---------------------|
| | 平成26年度 | 平成27年度 | 平成28年度 | 平成29年度 | 平成30年度 | | | | | | | ※4 その他の 行政指導等 |
| 総 数 | 14,282 | 14,225 | 13,997 | 13,708 | 13,405 | 942 | 1,661 | 1,833 | 2,906 | 7,858 | 7 | 0 |
| 飲 食 店 営 業 | 7,644 | 7,593 | 7,539 | 7,387 | 7,244 | 532 | 1,520 | 1,005 | 2,195 | 4,055 | 7 | - |
| 菓 子 製 造 業 | 1,007 | 1,051 | 1,045 | 1,110 | 1,115 | 100 | 40 | 127 | 135 | 723 | - | - |
| 乳 処 理 業 | 7 | 7 | 7 | 7 | 7 | 0 | 0 | 2 | 0 | 15 | - | - |
| 特 別 牛 乳 さ く 取 処 理 業 | - | - | - | - | - | - | - | - | - | - | - | - |
| 乳 製 品 製 造 業 | 12 | 12 | 12 | 15 | 16 | 2 | 0 | 1 | 1 | 26 | - | - |
| 集 乳 業 | - | - | - | - | - | - | - | - | - | - | - | - |
| 魚 介 類 販 売 業 | 880 | 877 | 871 | 838 | 830 | 56 | 19 | 110 | 83 | 545 | - | - |
| 魚 介 類 せ り 売 り 営 業 | 6 | 6 | 6 | 6 | 6 | 0 | 0 | 0 | 0 | 5 | - | - |
| 魚 肉 ね り 製 品 製 造 業 | 13 | 14 | 14 | 15 | 16 | 2 | 0 | 2 | 1 | 33 | - | - |
| 食 品 の 冷 凍 又 は 冷 蔵 業 | 27 | 27 | 30 | 28 | 29 | 2 | 0 | 3 | 1 | 29 | - | - |
| 缶 詰 又 は 瓶 詰 食 品 製 造 業 | 39 | 40 | 40 | 46 | 46 | 5 | 0 | 7 | 5 | 28 | - | - |
| 喫 茶 店 営 業 | 1,294 | 1,267 | 1,230 | 1,166 | 1,078 | 58 | 44 | 183 | 190 | 356 | - | - |
| あ ん 類 製 造 業 | 6 | 6 | 6 | 6 | 6 | 0 | 0 | 1 | 0 | 3 | - | - |
| ア イ ス ク リ ー ム 類 製 造 業 | 40 | 41 | 46 | 46 | 45 | 3 | 0 | 4 | 4 | 35 | - | - |
| 乳 類 販 売 業 | 1,877 | 1,841 | 1,721 | 1,641 | 1,581 | 88 | 11 | 200 | 159 | 669 | - | - |
| 食 肉 処 理 業 | 87 | 85 | 86 | 87 | 87 | 4 | 0 | 7 | 4 | 197 | - | - |
| 食 肉 販 売 業 | 826 | 830 | 826 | 791 | 791 | 70 | 27 | 107 | 97 | 630 | - | - |
| 食 肉 製 品 製 造 業 | 17 | 18 | 19 | 20 | 21 | 2 | 0 | 5 | 1 | 47 | - | - |
| 乳 酸 菌 飲 料 製 造 業 | 1 | 1 | 1 | 1 | 1 | 0 | 0 | 0 | 0 | 5 | - | - |
| 食 用 油 脂 製 造 業 | 7 | 7 | 7 | 7 | 7 | 0 | 0 | 1 | 0 | 4 | - | - |
| マ ー ガ リ ン 又 は シ ョ ー ト ニ ン グ 製 造 業 | - | - | - | - | - | - | - | - | - | - | - | - |
| み そ 製 造 業 | 60 | 57 | 56 | 58 | 52 | 0 | 0 | 7 | 6 | 42 | - | - |
| 醬 油 製 造 業 | 12 | 12 | 12 | 12 | 12 | 0 | 0 | 1 | 0 | 15 | - | - |
| ソ ー ス 類 製 造 業 | 8 | 10 | 11 | 11 | 12 | 1 | 0 | 3 | 0 | 9 | - | - |
| 酒 類 製 造 業 | 23 | 27 | 27 | 27 | 27 | 0 | 0 | 2 | 0 | 14 | - | - |
| 豆 腐 製 造 業 | 31 | 28 | 25 | 23 | 23 | 1 | 0 | 2 | 1 | 33 | - | - |
| 納 豆 製 造 業 | 11 | 11 | 11 | 10 | 8 | 0 | 0 | 2 | 2 | 8 | - | - |
| め ん 類 製 造 業 | 45 | 47 | 45 | 49 | 49 | 3 | 0 | 3 | 3 | 29 | - | - |
| そ う ざ い 製 造 業 | 254 | 262 | 260 | 258 | 255 | 13 | 0 | 43 | 16 | 274 | - | - |
| 添 加 物 製 造 業 | 13 | 13 | 13 | 12 | 12 | 0 | 0 | 0 | 0 | 1 | - | - |
| 食 品 の 放 射 線 照 射 業 | - | - | - | - | - | - | - | - | - | - | - | - |
| 清 涼 飲 料 水 製 造 業 | 21 | 21 | 18 | 19 | 17 | 0 | 0 | 5 | 2 | 22 | - | - |
| 氷 雪 製 造 業 | 3 | 3 | 2 | 2 | 2 | 0 | 0 | 0 | 0 | 4 | - | - |
| 氷 雪 販 売 業 | 11 | 11 | 11 | 10 | 10 | 0 | 0 | 0 | 0 | 2 | - | - |

※1 平成26年度より、業種の順を変更

※2 臨時・季節営業の期限切れを含む

※3 営業許可取消命令、営業禁止命令、営業停止命令、改善命令、物品廃棄命令 等

※4 改善指示、始末書 等

1-2 食品衛生法の許可を要しない営業施設の状況

平成30年度

| 業 種※1 | 区 分 | 施設総数 | | | | | 監視指導 | 行政処分 | その他の 行政指導等 | 備考 |
|----------|---|--------------|--------------|--------------|--------------|--------------|--------------|----------|---------------|--|
| | | 平成26年度 | 平成27年度 | 平成28年度 | 平成29年度 | 平成30年度 | | | | |
| 総 | 数 | 5,289 | 5,199 | 5,109 | 4,889 | 4,724 | 2,332 | 0 | 0 | |
| 給食施設 | 学 校 | 160 | 158 | 158 | 157 | 156 | 85 | - | - | |
| | 病 院 ・ 診 療 所 | 53 | 53 | 53 | 53 | 53 | 52 | - | - | |
| | 事 業 所 | 94 | 91 | 89 | 85 | 80 | 23 | - | - | |
| | そ の 他 | 576 | 587 | 603 | 613 | 622 | 91 | - | - | 保育園等, 老人福祉施設 (ショートステイ, デイサービス等) |
| | 乳 さ く 取 業 | 73 | 73 | 73 | 74 | 73 | 0 | - | - | 牛乳さく取業 |
| | 食 品 製 造 業 | 466 | 462 | 446 | 440 | 429 | 271 | - | - | { つけ物製造業・魚介類加工業・もち製造業・食品の小包装業 ・菓子種製造業・こんにやく及びびところてん類製造業・かき処理業 |
| | 野 菜 果 物 販 売 業 | 393 | 377 | 356 | 305 | 277 | 192 | - | - | |
| | そ う ざ い 販 売 業 | 482 | 480 | 470 | 472 | 461 | 144 | - | - | 弁当類又はそう菜類販売業 |
| | 菓 子 (パ ン を 含 む) 販 売 業 | 392 | 373 | 350 | 298 | 267 | 179 | - | - | |
| | 食 品 販 売 業 (上 記 以 外) | 1,860 | 1,835 | 1,840 | 1,825 | 1,797 | 1,106 | - | - | 冷凍食品販売業・豆腐販売業・食品行商 |
| | 添加物 (法第11条第1項の規定により規格が定められたものを除く) 製造業 | 1 | 1 | 1 | 1 | 1 | 0 | - | - | |
| | 添 加 物 販 売 業 | 367 | 353 | 332 | 280 | 250 | 171 | - | - | |
| | 氷 雪 採 取 業 | 0 | 0 | 0 | 0 | 0 | - | - | - | |
| | 器具・容器包装, おもちゃの製造業又は販売業 | 372 | 356 | 338 | 286 | 258 | 18 | - | - | 食品の容器包装製造業 |

※1 平成26年度より, 業種の順を変更

1-3 新潟県の食品衛生条例の許可・届出を要する営業施設の状況

平成30年度

| 業種 | 区分 | 施設総数 | | | | | 新規 | 臨時 | 更新 | 廃業 | 監視指導 | 行政処分 | その他の 行政指導等 |
|---------------------|-------------------------|--------|--------|--------|--------|--------|-----|-----|-----|-----|-------|------|---------------|
| | | 平成26年度 | 平成27年度 | 平成28年度 | 平成29年度 | 平成30年度 | | | | | | | |
| 許可営業 | 総 数 | 2,759 | 2,728 | 2,707 | 2,691 | 2,641 | 235 | 146 | 307 | 285 | 1,510 | - | - |
| | つ け 物 製 造 業 | 274 | 267 | 259 | 258 | 249 | 8 | - | 40 | 17 | 172 | - | - |
| | 魚 介 類 加 工 業 | 54 | 60 | 59 | 60 | 59 | 2 | - | 9 | 3 | 53 | - | - |
| | も ち 製 造 業 | 44 | 42 | 40 | 38 | 37 | 1 | - | 4 | 2 | 23 | - | - |
| | 食 品 の 小 分 包 装 業 | 45 | 44 | 39 | 38 | 38 | 2 | - | 3 | 2 | 12 | - | - |
| | 弁 当 類 又 は そ う 菜 類 販 売 業 | 482 | 480 | 470 | 472 | 461 | 32 | 115 | 48 | 43 | 144 | - | - |
| | 冷 凍 食 品 販 売 業 | 779 | 787 | 785 | 761 | 758 | 59 | 21 | 104 | 62 | 516 | - | - |
| | 豆 腐 販 売 業 | 915 | 904 | 899 | 873 | 857 | 60 | 10 | 99 | 76 | 519 | - | - |
| 食 品 行 商 | 166 | 144 | 156 | 191 | 182 | 71 | - | - | 80 | 71 | - | - | |
| 届出営業 | 総 数 | 123 | 123 | 124 | 122 | 121 | 0 | - | - | 0 | 11 | - | - |
| | 菓 子 種 製 造 業 | 3 | 3 | 3 | 3 | 3 | - | - | - | - | - | - | - |
| | こんにゃく及びところてん類製造業 | 45 | 45 | 45 | 42 | 42 | - | - | - | - | 9 | - | - |
| | か き 処 理 業 | 1 | 1 | 1 | 1 | 1 | - | - | - | - | 2 | - | - |
| | 牛 乳 さ く 取 業 | 73 | 73 | 73 | 74 | 73 | - | - | - | - | - | - | - |
| 食 品 の 容 器 包 装 製 造 業 | 1 | 1 | 2 | 2 | 2 | - | - | - | - | - | - | - | |

1-4 食品営業施設等の監視指導数

| | | | | | | | H30年度 | | | |
|-----|-------------------------|-------------------------------|-----------------------------|-----------------|-----------|-------|--------------|------|------|--------------|
| | | | | | | | 違反施設に対する措置内容 | | | |
| ランク | 対象施設 (監視予定回数) | 施設詳細 | | 対象 施設数※ | 必要 監視数 | 監視数 | 達成率 (%) | 営業停止 | 回収命令 | その他 (始末書) |
| A | 違反・ 要注意施設 (年3回以上) | 前年度に行政処分 又は書類による行政指導を受けた施設 | | 4 | 12 | 14 | 116.7 | | | |
| B | 重点監視施設 (年2回以上) | ア | 食肉取扱い施設 | 426 | 852 | 748 | 87.8 | | | |
| | | イ | HACCP導入推進施設 (広域流通食品製造施設) | 97 | 194 | 198 | 102.1 | | | |
| | | ウ | 大量調理を行う飲食店営業 ・そうざい製造業 | 23 | 46 | 62 | 134.8 | | | |
| | | エ | スーパーマーケット等 (中規模以上の小売店) | 112 | 224 | 274 | 122.3 | | | |
| C | 巡回施設 (年1回以上) | ア | 弁当・仕出し屋 (1日100食以上の施設) | 95 | 95 | 105 | 110.5 | | | |
| | | イ | 飲食店営業(すし屋) | 142 | 142 | 165 | 116.2 | | | |
| | | ウ | 給食施設 (給食センター、病院、矯正施設) | 64 | 64 | 74 | 115.6 | | | |
| | | エ | 食鳥処理場 | 5 | 5 | 5 | 100.0 | | | |
| 合 計 | | | | 968 | 1,634 | 1,645 | 100.7 | | | |
| その他 | 流通拠点 (常時) | 中央卸売市場 (食品衛生監視員が常駐し、監視を実施) | | / | / | 常時 | / | | | |
| | | 食肉センター (と畜検査員が常駐し、監視を実施) | | | | 常時 | | | | |
| | 上記以外 (実状に応じて) | 上記に該当しない施設 及び臨時営業、季節営業等 | | | | 3,683 | | | 6 | 1 |
| | | | | ※平成31年3月末時点の施設数 | | | | | | |

1-5 食品等（乳等を除く）の収去検査

平成30年度

| | 収去検体数 | 実施検体数 | | | | | | | | | 違反検体 |
|---------------|-----------------|---------|------|-----|--------|---------|----------|----------|-----|-----|------|
| | | 微生物学的検査 | | | 理化学的検査 | | | | | その他 | |
| | | 細菌 | ウイルス | その他 | 残留農薬 | 食品添加物 | 残留動物用医薬品 | アレルギーマ物質 | その他 | | |
| 魚介類 | 13 | 13 | - | - | - | - | - | - | - | - | - |
| 冷凍食品 | 無加熱摂取冷凍食品 | 4 | 4 | - | - | - | - | - | - | - | - |
| | 凍結前加熱済加熱後摂取冷凍食品 | 3 | 3 | - | - | - | - | - | - | - | - |
| | 凍結前未加熱加熱後摂取冷凍食品 | 2(1) | 1 | - | - | - | 1(1) | - | - | - | - |
| | 生食用冷凍鮮魚介類 | - | - | - | - | - | - | - | - | - | - |
| 魚介類加工品 | 69 | 62 | - | - | - | 15 | - | 2 | 15 | - | - |
| 肉卵類及びその加工品 | 71(2) | 66(2) | - | - | - | 5 | 7(2) | - | 5 | - | - |
| 乳製品 | 10 | 19 | - | - | - | 7 | - | - | 8 | - | - |
| 乳類加工品 | - | - | - | - | - | - | - | - | - | - | - |
| アイスクリーム類・氷菓 | 15 | 15 | - | - | - | 15 | - | - | 8 | - | 1 |
| 穀類及びその加工品 | 71(4) | 50 | - | - | - | 24(4) | - | 7 | 10 | - | - |
| 野菜類・果物及びその加工品 | 297(15) | 194 | - | 26 | 74(12) | 64(15) | - | 3 | - | 18 | 3 |
| 菓子類 | 77(25) | 40 | - | - | - | 25(25) | - | 12 | - | - | 1 |
| 清涼飲料水 | 5 | 5 | - | - | - | 5 | - | - | 5 | - | - |
| 酒精飲料 | - | - | - | - | - | - | - | - | - | - | - |
| 氷雪 | - | - | - | - | - | - | - | - | - | - | - |
| 水 | 12 | 11 | - | - | - | - | - | - | 10 | 11 | - |
| かん詰 ・ びん詰食品 | 25(24) | - | - | - | - | 24(24) | - | 1 | - | - | - |
| その他の食品 | 28(4) | 11 | - | - | - | 3(3) | 6 | 8(1) | - | - | - |
| 添加物及びその製剤 | - | - | - | - | - | - | - | - | - | - | - |
| 器具及び容器包装 | - | - | - | - | - | - | - | - | - | - | - |
| おもちゃ | - | - | - | - | - | - | - | - | - | - | - |
| 合計 | 702(75) | 485(2) | 0 | 26 | 74(12) | 188(72) | 13(2) | 33(1) | 61 | 29 | 5 |

※括弧内は輸入食品を再掲

1-6 乳及び乳製品の成分規格等に関する省令に係る収去検査

平成30年度

| | 収去検体数 | 実施検体数 | | | | | 違反検体 |
|-------|----------|---------|--------|----------|-----|--------|------|
| | | 微生物学的検査 | 理化学的検査 | | | その他の検査 | |
| | | | 残留農薬 | 残留動物用医薬品 | その他 | | |
| 生乳 | - | - | - | - | - | - | - |
| 牛乳 | 3 | 3 | - | - | 3 | - | - |
| 低脂肪牛乳 | - | - | - | - | - | - | - |
| 加工乳 | 乳脂肪分3%以上 | - | - | - | - | - | - |
| | 乳脂肪分3%未満 | 1 | 1 | - | - | 1 | - |
| その他の乳 | - | - | - | - | - | - | - |
| 計 | 4 | 4 | - | - | 4 | - | - |

1-7 農畜水産物の収去検査

平成30年度

| | 収去検体数 | 検査項目 | | | | 違反検体 | |
|------|----------|---------|----------|-------|---------|-------|---|
| | | 残留農薬 | 残留動物用医薬品 | 放射性物質 | その他 | | |
| 農産物 | かんしょ | 20 | 20 | - | - | - | - |
| | 大根類の根 | 1 | 1 | - | - | - | - |
| | こまつな | 11 | 11 | - | - | - | 1 |
| | チンゲンサイ | 3 | 3 | - | - | - | 1 |
| | ねぎ | 2 | 2 | - | - | - | - |
| | なす | 3 | 3 | - | - | - | - |
| | すいか | 2 | 2 | - | - | - | - |
| | メロン類果実 | 1 | 1 | - | - | - | - |
| | えだまめ | 3 | 3 | - | - | - | - |
| | えのきだけ | 4 | 4 | - | - | - | - |
| | なめこ | 2 | 2 | - | - | - | - |
| | ぶなしめじ | 2 | 2 | - | - | - | - |
| | レモン | 5 (5) | 5 (5) | - | - | 5 (5) | - |
| | オレンジ | 5 (5) | 5 (5) | - | - | 5 (5) | - |
| | グレープフルーツ | 2 (2) | 2 (2) | - | - | 2 (2) | - |
| | 日本なし | 3 | 3 | - | - | - | - |
| | もも | 1 | 1 | - | - | - | - |
| | ぶどう | 1 | 1 | - | - | - | - |
| いちじく | 3 | 3 | - | - | - | - | |
| 小計 | 74 (12) | 74 (12) | 0 | 0 | 12 (12) | 2 | |
| 畜産物 | 豚の筋肉 | 2 (2) | - | 2 (2) | - | 2 (2) | - |
| | 鶏の卵 | 5 | - | 5 | - | - | - |
| | はちみつ | 6 | - | 6 | - | - | - |
| 小計 | 13 (2) | 0 | 13 (2) | 0 | 2 (2) | 0 | |
| 水産物 | - | - | - | - | - | - | |
| | 小計 | 0 | 0 | 0 | 0 | 0 | |
| 合計 | 87 (14) | 74 (12) | 13 (2) | 0 | 14 (14) | 0 | |

※括弧内は輸入食品を再掲

※平成27年度より各項目の小計を掲載。

※平成28年度末にて放射性物質検査を終了。

※平成30年度については、天候の関係で水産物の収去検査未実施。

1-8 新潟県食品の指導基準に基づく検査（再掲）

| | | 平成30年度 | | | | | | | | | |
|-----------------|----------------|--------|------|--------|------|--------|------|--------|------|--------|------|
| | | 平成26年度 | | 平成27年度 | | 平成28年度 | | 平成29年度 | | 平成30年度 | |
| | | 検体数 | 要注意数 | 検体数 | 要注意数 | 検体数 | 要注意数 | 検体数 | 要注意数 | 検体数 | 要注意数 |
| 未加熱食品群 | カット野菜 | 12 | 4 | 21 | 3 | 22 | 1 | 5 | 0 | 5 | 0 |
| | 漬物（浅漬） | 20 | 1 | 20 | 1 | 20 | 0 | 20 | 1 | 19 | 0 |
| | そうざい半製品 | - | - | - | - | - | - | - | - | 12 | 0 |
| | 魚介類乾製品 | 1 | 0 | - | - | - | - | - | - | - | - |
| | 生食用魚介類 | 12 | 0 | 13 | 0 | 12 | 0 | 12 | 0 | 10 | 0 |
| | 未加熱そうざい | 46 | 6 | 44 | 4 | 31 | 4 | 38 | 8 | 66 | 14 |
| 加熱食品群 | 加熱そうざい | 154 | 19 | 150 | 16 | 140 | 8 | 159 | 6 | 145 | 5 |
| | 包装ゆでめん | - | - | 5 | 0 | 5 | 0 | 5 | 0 | 5 | 0 |
| | 漬物（浅漬以外） | 28 | 3 | 25 | 0 | 25 | 0 | 24 | 0 | 26 | 0 |
| | 魚肉練り製品（特殊包装） | 3 | 0 | 2 | 0 | 1 | 0 | - | - | 5 | 0 |
| | 魚肉練り製品（特殊包装以外） | 7 | 0 | 8 | 0 | 9 | 0 | 10 | 0 | 4 | 0 |
| 複合食品群 | 生菓子 | 40 | 0 | 42 | 0 | 42 | 0 | 42 | 0 | 40 | 0 |
| | 調理パン・弁当類 | 45 | 1 | 45 | 4 | 47 | 3 | 24 | 0 | 25 | 3 |
| | 豆腐 | 39 | 1 | 41 | 1 | 40 | 1 | 40 | 1 | 40 | 1 |
| ふきとり（手指・器具・その他） | | 385 | 1 | 400 | 1 | 364 | 2 | 382 | 0 | 387 | 3 |
| 計 | | 792 | 36 | 816 | 30 | 758 | 19 | 761 | 16 | 789 | 26 |

※1 要注意とは「新潟県食品の指導基準」を超過したもの。

※2 平成27年度より過去5年間の実績を掲載。

注：指導基準は次のとおり

各検査に適合している場合は「可」、適合しない項目は「要注意」と判定する。

「要注意」の場合は、食品の安全性を担保する範囲から逸脱している可能性があるため、汚染源の究明及び排除を行い、改善後の自主検査等により指導基準により適合することを確認する。

1-9 その他の検査

【中央卸売市場での検査検体数】

| | | 平成30年度 | | | | |
|------------------|--------|--------|--------|--------|--------|--|
| 項目 | 平成26年度 | 平成27年度 | 平成28年度 | 平成29年度 | 平成30年度 | |
| アレルギー物質スクリーニング検査 | 120 | 120 | 120 | 120 | 60 | |
| ふきとり検査（セリ場・場内施設） | 200 | 200 | 200 | 200 | 200 | |
| 計 | 320 | 320 | 320 | 320 | 260 | |

1-10 「食鳥処理の事業の規制及び食鳥検査に関する法律」の許可を要する食鳥処理事業施設数等

| 年度 | 食鳥処理場 | 認定小規模 | 処理羽数 | 一部廃棄羽数 | 全部廃棄羽数 | 備考 |
|------|-------|-------|--------|--------|--------|------|
| 平成26 | - | 9 | 17,439 | 0 | 0 | 休業中2 |
| 平成27 | - | 8 | 15,287 | 0 | 0 | 休業中2 |
| 平成28 | - | 8 | 14,126 | 0 | 0 | 休業中2 |
| 平成29 | - | 8 | 10,211 | 0 | 0 | 休業中2 |
| 平成30 | - | 8 | 11,282 | 0 | 0 | 休業中2 |

1-11 講習会・指導会

| 年度 | 開催回数 | 受講者総数 | 営業従事者 | 集団給食従事者 | 平成30年度 | |
|------|------|-------|-------|---------|--------|--|
| | | | | | 消費者 | |
| 平成26 | 150 | 7,594 | 4,107 | 1,926 | 1,561 | |
| 平成27 | 128 | 7,109 | 3,918 | 1,881 | 1,310 | |
| 平成28 | 128 | 8,284 | 5,278 | 1,752 | 1,254 | |
| 平成29 | 171 | 8,433 | 4,560 | 1,678 | 2,195 | |
| 平成30 | 175 | 7,616 | 4,104 | 1,506 | 2,006 | |

※平成25年度より、これまで分けて計上していた営業従事者、食品衛生指導員をまとめて計上した。

1-12 苦情等の受付状況

| 食品等 区分 | 総数 | 平成30年度 | | | | | | | | | | | | | | | | | | | | | | | | | |
|-----------|-----|--------|---------|------|--------|------|--------|--------|-------|-------|-------------|-----------|-------------|-----------|-----|------|-------|----|-----------|-----|-----|-----------|-----|-----------|----------|------|------|
| | | 魚介類 | 魚介類練り製品 | 冷凍食品 | 魚介類加工品 | 食肉製品 | 肉卵類加工品 | 乳(加工乳) | 乳類加工品 | 乳類加工品 | アイスクリーム類・氷菓 | 穀類及びその加工品 | 野菜果物及びその加工品 | 弁当類・そうざい類 | 漬物類 | 菓子飲料 | 清涼飲料水 | 酒類 | かん詰・びん詰食品 | めん類 | もち類 | 豆腐及びその加工品 | その他 | 添加物及びその製剤 | 器具及び容器包装 | おもちゃ | 衛生管理 |
| 総数 | 339 | 20 | 2 | 0 | 11 | 1 | 32 | 2 | 1 | 0 | 1 | 6 | 20 | 62 | 4 | 45 | 3 | 2 | 2 | 7 | 1 | 2 | 106 | 1 | 0 | 0 | 8 |
| 規格基準 | 0 | - | - | - | - | - | - | - | - | - | - | - | - | - | - | - | - | - | - | - | - | - | 0 | - | - | - | - |
| 異物混入 | 64 | 3 | - | - | - | - | 8 | - | - | - | - | 2 | 2 | 26 | 1 | 12 | - | - | - | 1 | - | - | 8 | - | - | - | 1 |
| カビの発生 | 6 | - | - | - | - | - | - | - | - | - | - | - | 2 | 1 | - | 1 | - | - | - | 1 | - | - | 1 | - | - | - | - |
| 腐敗変敗 | 6 | - | - | - | - | 1 | 1 | - | - | - | - | 3 | 0 | - | - | - | - | - | - | - | - | - | 1 | - | - | - | - |
| 表示違反 | 17 | 1 | - | - | 2 | - | 1 | - | 1 | - | - | - | - | 2 | - | 4 | - | - | 1 | - | - | 1 | 4 | - | - | - | - |
| 異味異臭 | 12 | - | - | - | 1 | - | - | - | - | - | - | 1 | 1 | 5 | 1 | - | 1 | - | - | 1 | - | - | 1 | - | - | - | - |
| 有症苦情 | 53 | 11 | - | - | 4 | - | 5 | - | - | - | - | 0 | 3 | 9 | - | 4 | - | - | - | 1 | - | - | 15 | - | - | - | 1 |
| その他 | 181 | 5 | 2 | - | 4 | 1 | 17 | 1 | - | - | 1 | 3 | 9 | 19 | 2 | 24 | 2 | 2 | 1 | 3 | 1 | 1 | 76 | 1 | - | - | 6 |

※収去試験によるものを除く

※平成27年度分より、受付区分を記載していません。

1-13 食中毒発生状況

平成30年度

| 発生 | 摂食者数 | 患者数（うち死者数） | 発病率（%） | 原因食品 | 原因物質 | 原因施設 |
|------------|------|------------|--------|--------|----------|------|
| 平成30年4月25日 | 2 | 2（-） | 100.0% | 飲食店提供物 | 腸管出血性大腸菌 | 飲食店 |
| 平成30年6月3日 | 7 | 6（-） | 85.7% | 飲食店提供物 | ノロウイルス | 飲食店 |
| 平成30年7月9日 | 9 | 7（-） | 77.8% | 飲食店提供物 | カンピロバクター | 飲食店 |
| 平成30年9月19日 | 5 | 5（-） | 100.0% | 飲食店提供物 | カンピロバクター | 飲食店 |
| 平成31年2月9日 | 28 | 20（-） | 71.4% | 飲食店提供物 | ノロウイルス | 飲食店 |
| 平成31年2月16日 | 3 | 2（-） | 66.7% | ヒラメの刺身 | 寄生虫 | 飲食店 |
| 平成31年3月26日 | 6 | 4（-） | 66.7% | 飲食店提供物 | ノロウイルス | 飲食店 |

1-14 食中毒調査に関わる検査

平成30年度

| | 検 体 数 | | | | | 検 査 数 | | | |
|---------|-------|-----|---------|-------|-----|-------|------|-------|-------|
| | 食中毒事件 | | 食中毒事件以外 | | 合 計 | 細 菌 | ウイルス | そ の 他 | 合 計 |
| | 市 内 | 市 外 | 有 症 苦 情 | そ の 他 | | | | | |
| 便 | 112 | 28 | 122 | 0 | 262 | 2,456 | 196 | 2 | 2,654 |
| 施設等ふきとり | 20 | 0 | 23 | 0 | 43 | 0 | 86 | 0 | 86 |
| 食 品 | 1 | 0 | 15 | 0 | 16 | 2 | 8 | 10 | 20 |
| 吐 物 | 0 | 0 | 0 | 0 | 0 | 0 | 0 | 0 | 0 |
| 合 計 | 133 | 28 | 160 | 0 | 321 | 2,458 | 290 | 12 | 2,760 |

注： 他機関から依頼された食中毒関連調査も含む

1-15 山菜・きのこ鑑定依頼結果

※平成30年度より市民からの鑑定依頼は受付けていない。

※平成30年度

| | 可食 | 不食 | 毒 | 不明 | 合計 |
|-----|----|----|---|----|----|
| きのこ | - | - | - | - | - |
| 山菜 | - | - | - | - | - |

平成29年度

| | 可食 | 不食 | 毒 | 不明 | 合計 |
|-----|----|----|----|----|----|
| きのこ | 42 | 3 | 10 | 6 | 61 |
| 山菜 | 2 | - | - | - | 2 |

平成28年度

| | 可食 | 不食 | 毒 | 不明 | 合計 |
|-----|----|----|----|----|-----|
| きのこ | 43 | 12 | 27 | 21 | 103 |
| 山菜 | 4 | 4 | - | 1 | 9 |

※分類の説明

可食：食べられるもの。

不食：食べられないもの。はっきりしないもの。

毒：食べると中毒症状を起こすもの。

不明：判別不明のもの。またはまだ名前の無いもの。

1-16 農林物資の規格化及び品質表示の適正化に関する法律及び食品表示法（品質事項）に基づく調査

受付した法律違反の疑いのある調査（任意）及び計画に基づく調査（一般）

| | 調査種別 (品質表示基準) | 区分 | 件数 | 改善措置 | | | | 合計 | |
|----------------|------------------|--------|----|------|----|----|----|----|---|
| | | | | 措置 | 指示 | 文書 | 口頭 | | |
| | | | | 命令 | 公表 | 指導 | 指導 | | |
| 平成 28 年度 | 玄米及び精米 | 任意 | 2 | — | — | — | 2 | 2 | |
| | | 一般 | — | — | — | — | — | — | |
| | 生鮮食品 | 任意 | 5 | — | — | — | 5 | 5 | |
| | | 一般 | — | — | — | — | — | — | |
| | 加工食品 | 任意 | 8 | — | — | — | 8 | 8 | |
| | | 一般 | — | — | — | — | — | — | |
| | 合計 | 任意 | 15 | — | — | — | 15 | 15 | |
| | | 一般 | — | — | — | — | — | — | |
| | 平成 29 年度 | 玄米及び精米 | 任意 | 3 | — | — | — | 3 | 3 |
| | | | 一般 | — | — | — | — | — | — |
| 生鮮食品 | | 任意 | 53 | — | — | — | 34 | 34 | |
| | | 一般 | 5 | — | — | — | 3 | 3 | |
| 加工食品 | | 任意 | 7 | — | — | — | 3 | 3 | |
| | | 一般 | — | — | — | — | — | — | |
| 合計 | | 任意 | 63 | — | — | — | 40 | 40 | |
| | | 一般 | 5 | — | — | — | 3 | 3 | |
| 平成 30 年度 | | 玄米及び精米 | 任意 | 2 | — | — | — | 2 | 2 |
| | | | 一般 | — | — | — | — | — | — |
| | 生鮮食品 | 任意 | 6 | — | — | — | 6 | 6 | |
| | | 一般 | 0 | — | — | — | 0 | 0 | |
| | 加工食品 | 任意 | 13 | — | — | — | 13 | 13 | |
| | | 一般 | 6 | — | — | — | 6 | 6 | |
| | 合計 | 任意 | 21 | — | — | — | 21 | 21 | |
| | | 一般 | 6 | — | — | — | 6 | 6 | |

※平成26年度より過去3年分を掲載

※平成27年度より農林物資の規格化及び品質表示の適正化に関する法律は食品表示法に統合されました。

1-17 新潟市市民フードプロモーター^{※1}制度による指導の状況

| | 平成26年度 | 平成27年度 | 平成28年度 | 平成29年度 | 平成30年度 ^{※5} |
|-------------------------|--------|--------|--------|--------|----------------------|
| モニタリング施設数 | 1,010 | 692 | 892 | 1,031 | — |
| 表示確認食品数 ^{※2} | 16,058 | — | — | — | — |
| 衛生管理確認項目数 ^{※3} | 2,705 | — | — | — | — |
| 報告に基づいた指導数 | 75 | 131 | 201 | 209 | — |

※1 市民に食品の販売状況をモニタリング、報告してもらう制度

※2 青果物などの産地表示や加工食品の原材料表示など

※3 従業員の身だしなみ、商品の温度管理など

※4 平成27年度以降、制度内容変更のため、表示確認食品数及び衛生管理確認項目数の計上なし。

※5 平成30年度以降、新潟市市民フードプロモーター制度廃止のため、実績なし。

2. 環境衛生

2-1 生活衛生関係営業施設動態及び監視状況

平成31年3月31日現在

| 区分 | 施設数（年度） | | | | | 平成30年度処理数 | | | | |
|-----------------|-----------------|--------------|--------------|--------------|--------------|--------------|------------|------------|------------|----------|
| | 平成26 | 平成27 | 平成28 | 平成29 | 平成30 | 開設 | 廃止 | 監視 | 改善指導 | |
| 総 数 | 4,168 | 4,168 | 4,140 | 4,119 | 4,095 | 119 | 143 | 387 | 11 | |
| 旅館 | 総 数 | 227 | 219 | 214 | 213 | 210 | 10 | 13 | 75 | 5 |
| | ホ テ ル ※ 1 | 81 | 82 | 81 | 81 | 195 | 6 | 12 | 71 | 5 |
| | 旅 館 ※ 1 | 136 | 129 | 123 | 120 | — | — | — | — | — |
| | 簡 易 宿 所 | 5 | 3 | 5 | 7 | 10 | 4 | 1 | 4 | 0 |
| 下 宿 | 5 | 5 | 5 | 5 | 5 | 0 | 0 | 0 | 0 | |
| 公衆浴場 | 総 数 | 129 | 129 | 127 | 130 | 130 | 2 | 2 | 96 | 5 |
| | 一 般 公 衆 浴 場 | 17 | 17 | 16 | 16 | 16 | 0 | 0 | 24 | 2 |
| | 個 室 付 浴 場 | 9 | 9 | 9 | 9 | 9 | 0 | 0 | 1 | 0 |
| | サ ウ ナ 風 呂 | 9 | 10 | 10 | 12 | 12 | 0 | 0 | 5 | 0 |
| | ヘルスセンター等 | 69 | 68 | 69 | 69 | 67 | 0 | 2 | 37 | 3 |
| | スポーツ付帯施設 | 15 | 15 | 15 | 15 | 15 | 0 | 0 | 21 | 0 |
| | 厚 生 浴 場 | — | — | — | — | — | — | — | — | — |
| そ の 他 | 10 | 10 | 8 | 9 | 11 | 2 | 0 | 8 | 0 | |
| 興行場 | 総 数 | 25 | 28 | 28 | 28 | 28 | 0 | 0 | 16 | 0 |
| | 映 画 館 | 6 | 6 | 6 | 6 | 6 | 0 | 0 | 0 | 0 |
| | ス ポ ー ツ 施 設 | 1 | 1 | 1 | 1 | 1 | 0 | 0 | 1 | 0 |
| | そ の 他 | 18 | 21 | 21 | 21 | 21 | 0 | 0 | 13 | 0 |
| 仮 設 | — | — | — | — | 0 | 0 | 0 | 2 | 0 | |
| クリーニング所 | 総 数 | 775 | 782 | 759 | 731 | 690 | 9 | 50 | 14 | 0 |
| | 普 通 ク リ ー ニ ン グ | 230 | 224 | 205 | 198 | 192 | 1 | 7 | 4 | 0 |
| | 取 次 店 | 527 | 539 | 535 | 515 | 479 | 7 | 43 | 8 | 0 |
| | リネンサプライ | 12 | 12 | 12 | 11 | 11 | 0 | 0 | 2 | 0 |
| | 無 店 舗 取 次 店 | 6 | 7 | 7 | 7 | 8 | 1 | 0 | 0 | 0 |
| | ク リ ー ニ ン グ 師 | 379 | 356 | 332 | 327 | 325 | 12 | 14 | … | … |
| | そ の 他 の 従 事 者 | 1382 | 1467 | 1451 | 1416 | 1373 | 21 | 64 | … | … |
| コ イ ン ラ ン ド リ ー | — | — | — | — | — | — | — | — | — | |
| 総 数 | 71 | 75 | 77 | 81 | 89 | 12 | 4 | 14 | 0 | |
| 理容所 | 総 数 | 1,150 | 1,118 | 1,101 | 1,076 | 1,068 | 13 | 21 | 54 | 0 |
| | 普 通 理 容 所 | 1,087 | 1,061 | 1,046 | 1,025 | 1,020 | 13 | 18 | 54 | 0 |
| | 厚 生 理 容 所 | 63 | 57 | 55 | 51 | 48 | 0 | 3 | 0 | 0 |
| 理 容 師 | 2,078 | 2,025 | 1,983 | 1,945 | 1,926 | 31 | 50 | … | … | |
| 美容所 | 総 数 | 1,791 | 1,817 | 1,833 | 1,860 | 1,880 | 73 | 53 | 118 | 1 |
| | 普 通 美 容 所 | 1,788 | 1,815 | 1,831 | 1,859 | 1,879 | 73 | 53 | 118 | 1 |
| | 厚 生 美 容 所 | 3 | 2 | 2 | 1 | 1 | 0 | 0 | 0 | 0 |
| 美 容 師 | 3,822 | 3,889 | 3,904 | 3,938 | 3,981 | 253 | 210 | … | … | |

注：従事者数欄の開設は「従事者新規雇用」人数、廃止とは「従事者退職等」人数

※1 ホテルと旅館の分類は平成30年度から統合

2-2 一般環境衛生施設動態及び監視状況

平成31年3月31日現在

| 区分 | | 施設数（年度） | | | | | 平成30年度処理数 | | | |
|-------------------|----------------|--------------|--------------|--------------|--------------|--------------|-----------|-----------|-----------|----------|
| | | 平成26 | 平成27 | 平成28 | 平成29 | 平成30 | 開設 | 廃止 | 監視 | 改善指導 |
| 総数 | | 8,396 | 8,374 | 8,356 | 8,322 | 8,316 | 33 | 39 | 69 | 8 |
| ビル管理 | 特定建築物 | 341 | 341 | 345 | 346 | 348 | 4 | 2 | 17 | 5 |
| 飲料水関係 | 簡易専用水道 | 1,529 | 1,529 | 1,524 | 1,517 | 1,517 | 7 | 7 | 6 | 3 |
| | その他貯水槽 | 2,336 | 2,316 | 2,292 | 2,270 | 2,259 | 16 | 27 | 2 | 0 |
| | 専用水道 [給水人口] | 1 [70] | 1 [70] | 1 [70] | 1 [70] | 1 [70] | 0 | 0 | 0 | 0 |
| 墓地 埋 関 係 | 墓地 | 3,920 | 3,922 | 3,926 | 3,923 | 3,927 | 5 | 1 | 0 | 0 |
| | 火葬場 | 5 | 5 | 5 | 5 | 5 | 0 | 0 | 0 | 0 |
| | 納骨堂 | 35 | 35 | 35 | 35 | 35 | 0 | 0 | 0 | 0 |
| 温泉 | 温泉利用施設 | 35 | 34 | 34 | 34 | 34 | 0 | 0 | 0 | 0 |
| 遊泳用プール | | 194 | 191 | 194 | 191 | 190 | 1 | 2 | 44 | 0 |

2-3 公衆浴場等浴槽水水質検査

| 区分 | 検査施設数（年度） | | | | | 平成30年度検査結果（施設数） | | | | | | | |
|-----------|-----------|-----------|-----------|-----------|-----------|-----------------|----------|---------------|----------|-----------|----------|-----------|----------|
| | 平成26 | 平成27 | 平成28 | 平成29 | 平成30 | 濁度 | | 過マンガン酸カリウム消費量 | | 大腸菌群数 | | レジオネラ属菌数 | |
| | | | | | | 適 | 不適 | 適 | 不適 | 適 | 不適 | 適 | 不適 |
| 総数 | 70 | 66 | 51 | 44 | 43 | 27 | 0 | 27 | 0 | 43 | 0 | 39 | 5 |
| 一般公衆浴場 | 15 | 13 | 9 | 6 | 8 | 8 | 0 | 8 | 0 | 8 | 0 | 8 | 0 |
| その他公衆浴場 | 36 | 36 | 26 | 24 | 22 | 16 | 0 | 16 | 0 | 22 | 0 | 22 | 0 |
| 旅館等 | 19 | 17 | 16 | 14 | 13 | 3 | 0 | 3 | 0 | 13 | 0 | 9 | 5 |

注：温泉利用施設は大腸菌群数及びレジオネラ属菌数のみ判定

2-4 クリーニング所ドライ排液検査

| 区 分 | 使用施設数（年度） | | | | | 平成30年度監視結果及び 管理状況（施設数） | | | |
|------------|-----------|------|------|------|------|---------------------------|-----|-----------------------|--------------------------------------|
| | 平成26 | 平成27 | 平成28 | 平成29 | 平成30 | 排液検査 | | 排液処理 | |
| | | | | | | 検査数 | 不適数 | 処 装 設 置 数 | 理 置 数 業 委 託 者 数 |
| テトラクロロエチレン | 19 | 19 | 18 | 18 | 18 | 3 | 0 | 13 | 7 |

2-5 貸しおしぼり細菌検査

| 区 分 | 施設数（年度） | | | | | 平成30年度検査結果 | | | | |
|--------|----------|----------|----------|----------|----------|-------------|------------------|---------------------------------------|-------|----|
| | 平成 26 | 平成 27 | 平成 28 | 平成 29 | 平成 30 | 検 体 数 | 大 腸 菌 性 | 黄 色 ブ ドウ 球 菌 陽 性 | 一般細菌数 | |
| | | | | | | | | | 適 | 不適 |
| 貸しおしぼり | 4 | 3 | 3 | 2 | 2 | 6 | 0 | 0 | 6 | 0 |

2-6 特定建築物維持管理報告数

| 項 目 | 平成26年度 | | 平成27年度 | | 平成28年度 | | 平成29年度 | | 平成30年度 | |
|-----------------------|--------|-------|--------|-------|--------|-------|--------|-------|--------|-------|
| | 調査件数 | 不適合件数 | 調査件数 | 不適合件数 | 調査件数 | 不適合件数 | 調査件数 | 不適合件数 | 調査件数 | 不適合件数 |
| 帳簿書類備付け | 11 | 6 | 2 | 1 | 4 | 2 | 3 | 1 | 1 | 0 |
| 空気環境の測定 | 8 | 0 | 2 | 0 | 4 | 0 | 3 | 0 | 260 | 7 |
| ホルムアルデヒド量の測定 | 1 | 0 | 1 | 0 | 2 | 0 | 1 | 0 | 3 | 0 |
| 浮遊粉じん量 | 1 | 0 | 0 | 0 | 0 | 0 | 3 | 0 | 253 | 1 |
| 一酸化炭素の含有率 | 1 | 0 | 0 | 0 | 0 | 0 | 3 | 0 | 253 | 0 |
| 二酸化炭素の含有率 | 1 | 0 | 0 | 0 | 0 | 0 | 3 | 0 | 253 | 58 |
| 温度 | 1 | 0 | 0 | 0 | 0 | 0 | 3 | 0 | 250 | 26 |
| 相対湿度 | 1 | 0 | 0 | 0 | 0 | 0 | 3 | 0 | 250 | 128 |
| 気流 | 1 | 0 | 0 | 0 | 0 | 0 | 3 | 0 | 253 | 0 |
| ホルムアルデヒドの量 | 1 | 0 | 1 | 0 | 0 | 0 | 2 | 0 | 3 | 0 |
| 冷却塔への供給水に必要な措置 | 173 | 0 | 174 | 0 | 170 | 0 | 166 | 0 | 105 | 0 |
| 加湿装置への供給水に必要な措置 | 1 | 0 | 1 | 0 | 3 | 0 | 2 | 0 | 142 | 1 |
| 冷却塔及び冷却水の汚れの点検 | 174 | 36 | 173 | 28 | 170 | 22 | 168 | 9 | 105 | 13 |
| 冷却塔、冷却水の水管の清掃 | 174 | 7 | 173 | 6 | 170 | 7 | 168 | 7 | 105 | 7 |
| 加湿装置の汚れの点検 | 1 | 0 | 1 | 0 | 3 | 0 | 2 | 1 | 141 | 74 |
| 加湿装置の清掃 | 1 | 0 | 1 | 0 | 3 | 0 | 2 | 1 | 141 | 60 |
| 排水受けの汚れ及び閉塞の状況の点検 | 8 | 4 | 2 | 0 | 4 | 1 | 3 | 1 | 151 | 79 |
| 残留塩素の検査 | 294 | 9 | 294 | 10 | 292 | 8 | 295 | 9 | 220 | 9 |
| 残留塩素の含有率 | 289 | 3 | 291 | 2 | 286 | 3 | 289 | 1 | 211 | 2 |
| 残留塩素の検査 (中央式給湯設備) | 9 | 5 | 12 | 5 | 8 | 2 | 13 | 4 | 6 | 0 |
| 残留塩素の含有率 (中央式給湯設備) | 5 | 2 | 7 | 4 | 7 | 4 | 9 | 1 | 6 | 1 |
| 水質の検査 | 293 | 28 | 295 | 15 | 295 | 15 | 295 | 14 | 222 | 24 |
| 水質基準 | 290 | 1 | 291 | 0 | 293 | 0 | 288 | 3 | 198 | 0 |
| 水質の検査(中央式給湯設備) | 61 | 18 | 64 | 18 | 63 | 14 | 59 | 15 | 47 | 13 |
| 水質基準(中央式給湯設備) | 50 | 7 | 50 | 0 | 51 | 1 | 55 | 7 | 34 | 0 |
| 貯水槽の清掃 | 295 | 1 | 295 | 0 | 295 | 0 | 295 | 1 | 216 | 1 |
| 貯湯槽の清掃 | 51 | 8 | 55 | 10 | 54 | 10 | 48 | 6 | 42 | 6 |
| 残留塩素の検査 | 0 | 0 | 0 | 0 | 1 | 0 | 0 | 0 | 0 | 0 |
| 残留塩素の含有率 | 0 | 0 | 0 | 0 | 0 | 0 | 0 | 0 | 0 | 0 |
| 雑用水の水槽の点検 | 0 | 0 | 0 | 0 | 3 | 0 | 0 | 0 | 0 | 0 |
| 水質の検査 | 0 | 0 | 0 | 0 | 2 | 0 | 0 | 0 | 0 | 0 |
| pH値 | 0 | 0 | 0 | 0 | 2 | 0 | 0 | 0 | 0 | 0 |
| 臭気 | 0 | 0 | 0 | 0 | 2 | 0 | 0 | 0 | 0 | 0 |
| 外観 | 0 | 0 | 0 | 0 | 2 | 0 | 0 | 0 | 0 | 0 |
| 大腸菌 | 0 | 0 | 0 | 0 | 2 | 0 | 0 | 0 | 0 | 0 |
| 濁度 | 0 | 0 | 0 | 0 | 2 | 0 | 0 | 0 | 0 | 0 |
| 排水に関する設備の清掃 | 0 | 0 | 0 | 0 | 0 | 0 | 0 | 0 | 0 | 0 |
| 大清掃の実施 | 7 | 1 | 2 | 0 | 5 | 0 | 1 | 0 | 0 | 0 |
| ねずみ等の防除 | 8 | 2 | 2 | 0 | 5 | 0 | 2 | 0 | 1 | 0 |

2-7 冷却塔水水質検査

| 年度 | 検査数 | レジオネラ属菌数 (CFU/100ml) | | | |
|------|-----|----------------------|----------|------------|-----------|
| | | 100未満 | ～1,000未満 | ～100,000未満 | 100,000以上 |
| 平成26 | 12 | 6 | 2 | 4 | - |
| 平成27 | 12 | 7 | 1 | 4 | - |
| 平成28 | 10 | 8 | 0 | 2 | - |
| 平成29 | 10 | 2 | 4 | - | - |
| 平成30 | 10 | 5 | 3 | 2 | - |

2-8 建築物衛生法に基づく事業登録

| 区 分 | 業者数（年度） | | | | | 平成30年度申請状況 | | | |
|----------------|------------|------------|------------|------------|------------|------------|-----------|----------|-----------|
| | 平成26 | 平成27 | 平成28 | 平成29 | 平成30 | 新規登録 | 再登録 | 廃止 | 監視 |
| 総数 | 151 | 153 | 156 | 155 | 155 | 6 | 24 | 6 | 27 |
| 建築物清掃業 | 26 | 27 | 28 | 28 | 29 | 2 | 7 | 1 | 8 |
| 建築物空気環境測定業 | 3 | 3 | 4 | 4 | 4 | 0 | 0 | 0 | 0 |
| 建築物空気調和用ダクト清掃業 | 2 | 2 | 2 | 2 | 2 | 0 | 0 | 0 | 0 |
| 建築物飲料水水質検査業 | 3 | 4 | 4 | 3 | 3 | 0 | 0 | 0 | 0 |
| 建築物飲料水貯水槽清掃業 | 57 | 57 | 58 | 58 | 57 | 1 | 3 | 2 | 4 |
| 建築物排水管清掃業 | 4 | 4 | 4 | 4 | 4 | 0 | 0 | 0 | 0 |
| 建築物ねずみ昆虫等防除業 | 24 | 24 | 24 | 24 | 25 | 2 | 7 | 1 | 8 |
| 建築物環境衛生総合管理業 | 32 | 32 | 32 | 32 | 31 | 1 | 7 | 2 | 7 |

2-9 簡易専用水道検査

平成31年3月31日現在

| 年度 | 施設数 | 検査数 | |
|-------------|--------------|--------------|-------------|
| | | 実施数 | 実施率（%） |
| 平成26 | 1,529 | 1,405 | 91.9 |
| 平成27 | 1,529 | 1,425 | 93.2 |
| 平成28 | 1,524 | 1,413 | 92.7 |
| 平成29 | 1,517 | 1,404 | 92.6 |
| 平成30 | 1,517 | 1,409 | 92.9 |

2-10 防錆剤使用施設

平成31年3月31日現在

| 区 分 | 施設数（年度） | | | | | 水質検査結果（30年度） | | |
|------------|-----------|-----------|-----------|-----------|-----------|--------------|----------|----------|
| | 平成26 | 平成27 | 平成28 | 平成29 | 平成30 | 適 | 不適 | 不適項目 |
| 総 数 | 27 | 26 | 21 | 21 | 18 | 3 | 0 | 0 |
| 特定建築物 | 3 | 3 | 2 | 2 | 1 | 0 | 0 | 0 |
| 特定建築物以外 | 24 | 23 | 19 | 18 | 17 | 3 | 0 | 0 |

2-11 家庭用品検査結果

| 調査項目 | 区分 | 家庭用品名 | 26年度 | 27年度 | 28年度 | 29年度 | 30年度 |
|------------|----------------------|--------------------------------|-------------|-------------|-------------|-------------|-------------|
| | | | 適 不適 | 適 不適 | 適 不適 | 適 不適 | 適 不適 |
| 総 数 | | | 72 - | 66 - | 70 - | 68 - | 39 - |
| 有害物質 | ホルムアルデヒド | (乳幼児用) 下着・靴下・よだれかけ・おむつカバー 他 | 23 - | 19 - | 16 - | 27 - | 12 - |
| | | (一般用) 靴下・下着・寝具 他 | 15 - | 19 - | 22 - | 11 - | 9 - |
| | トリフェニル 錫化合物 | 靴下、下着、靴墨、 靴クリーム等 | 10 - | 11 - | 10 - | 10 - | 7 - |
| | トリブチル 錫化合物 | 靴下、下着、靴墨、 靴クリーム等 | 10 - | 11 - | 10 - | 10 - | 7 - |
| | 塩化水素・硫酸 | 住宅用洗浄剤 | 0 - | 0 - | 0 - | 0 - | 0 - |
| | 水酸化ナトリウム・ 水酸化カリウム | 家庭用洗浄剤 | 4 - | 5 - | 5 - | 5 - | 2 - |
| 容器試験 | 住宅用洗浄剤・家庭用洗浄剤 | 4 - | 5 - | 5 - | 5 - | 2 - | |

2-12 シックハウス相談におけるホルムアルデヒド室内濃度測定

| 年度 | 施設数 | 測定箇所 | ホルムアルデヒド濃度 (ppm) | | |
|-------------|----------|----------|------------------|-------------|-------------|
| | | | 最小値 | 最大値 | 平均値 |
| 平成26 | 6 | 12 | 0.03 | 0.12 | 0.07 |
| 平成27 | 8 | 16 | 0.02 | 0.10 | 0.06 |
| 平成28 | 6 | 14 | 0.02 | 0.09 | 0.04 |
| 平成29 | 7 | 14 | 0 | 0.08 | 0.05 |
| 平成30 | 3 | 6 | 0 | 0.07 | 0.05 |

注：ホルムアルデヒド濃度数値は、測定箇所が居室の場合のみ

厚生労働省の指針値は0.08ppm

2-13 海水浴場水質検査

| 海水浴場 | 水質判定 | | | | | | | | | |
|-------|--------|-----|--------|----|--------|----|--------|-----|--------|-----|
| | 平成26年度 | | 平成27年度 | | 平成28年度 | | 平成29年度 | | 平成30年度 | |
| | 5月 | 8月 | 5月 | 8月 | 5月 | 8月 | 5月 | 8月 | 5月 | 8月 |
| 島見浜 | A A | B | B | B | B | B | B | B | B | B |
| 船江町浜 | A A | B | A A | B | B | B | B | B | B | B |
| 日和山浜 | A A | A | A | A | A A | B | A A | A A | B | A |
| 関屋浜 | A A | A A | A A | B | B | B | A A | A | B | A A |
| 青山海岸 | A A | A A | B | B | B | B | A A | A A | B | A |
| 内野浜 | A A | A | B | B | B | B | A | A | B | A |
| 越前浜 | A A | B | A A | B | B | B | A A | B | B | A A |
| 角田浜 | A A | B | B | B | B | B | B | A | B | B |
| 浦浜 | A A | B | B | B | - | - | - | - | - | - |
| 間瀬下山 | A A | B | B | B | B | B | B | B | B | A |
| 間瀬田ノ浦 | A A | B | B | B | B | B | B | A | B | A A |

注：A A及びAは適，Bは可

2-14 講習会・指導会

| 年 度 | 総 数 | | 理 ・ 美 容 | | ク リ ー ニ ン グ 所 | | 公 衆 浴 場 | | 旅 館 | |
|-------------|-----------|--------------|-----------|------------|---------------|------------|----------|-----------|----------|----------|
| | 回 数 | 受 講 者 数 | 回 数 | 受 講 者 数 | 回 数 | 受 講 者 数 | 回 数 | 受 講 者 数 | 回 数 | 受 講 者 数 |
| 平成26 | 20 | 1447 | 11 | 578 | 3 | 126 | 1 | 17 | 0 | 0 |
| 平成27 | 23 | 1435 | 13 | 723 | 3 | 127 | 1 | 12 | 1 | 8 |
| 平成28 | 21 | 1339 | 12 | 566 | 2 | 88 | 1 | 15 | 1 | 13 |
| 平成29 | 17 | 1165 | 10 | 560 | 2 | 101 | 1 | 12 | 0 | 0 |
| 平成30 | 18 | 1,260 | 10 | 418 | 2 | 101 | 1 | 15 | 0 | 0 |

| 年 度 | 特定建築物・事業 登 録 | | プ ー ル | | そ の 他 | |
|-------------|-----------------|------------|----------|------------|----------|----------|
| | 回 数 | 受 講 者 数 | 回 数 | 受 講 者 数 | 回 数 | 受 講 者 数 |
| 平成26 | 4 | 559 | 1 | 167 | 0 | 0 |
| 平成27 | 4 | 399 | 1 | 166 | 4 | 38 |
| 平成28 | 3 | 290 | 1 | 100 | 1 | 267 |
| 平成29 | 3 | 322 | 1 | 170 | 0 | 0 |
| 平成30 | 4 | 556 | 1 | 170 | 0 | 0 |

2-15 苦情・相談受付

| 年 度 | 営 業 施 設 関 係 | | | | | | 飲 料 水 関 係 | | | | | |
|-------------|-------------|----------|----------|----------|---------------|----------|-----------|----------|------------|----------|----------|----------|
| | 公衆浴場 | 旅館 | 理容所 | 美容所 | ク リ ー ニ ン グ 所 | プ ー ル | 貯水槽 | 井戸水 | 浄水器 等設備 | 配管系統 | 水道水 | その他 |
| 平成26 | 10 | 5 | 4 | 10 | 0 | 3 | 4 | 32 | 0 | 0 | 1 | 1 |
| 平成27 | 4 | 12 | 4 | 8 | 4 | 2 | 1 | 14 | 0 | 0 | 0 | 0 |
| 平成28 | 3 | 3 | 0 | 9 | 0 | 1 | 0 | 15 | 0 | 0 | 0 | 0 |
| 平成29 | 2 | 1 | 2 | 3 | 0 | 0 | 1 | 1 | 0 | 0 | 0 | 0 |
| 平成30 | 1 | 0 | 0 | 3 | 0 | 0 | 0 | 9 | 0 | 0 | 0 | 0 |

| 年 度 | 住居衛生 | 墓地・ 火葬場 | その他 |
|-------------|----------|------------|----------|
| 平成26 | 9 | - | 6 |
| 平成27 | 12 | - | 8 |
| 平成28 | 10 | 611 | 4 |
| 平成29 | 9 | 477 | 2 |
| 平成30 | 0 | 355 | 4 |

3. 動物愛護

3-1 犬の登録・狂犬病予防注射・捕獲抑留等の状況

| 年度 | 登録頭数 | 狂犬病予防 注射頭数 | 犬捕 獲数 | 引取数 | | 負傷収容数 | | 返還数 | | 譲渡数 | | 処分数 | |
|-------------|-----------------------|---------------|-----------|-----------|------------|----------|-----------|-----------|----------|-----------|------------|----------|------------|
| | | | | 犬 | 猫 | 犬 | 猫 | 犬 | 猫 | 犬 | 猫 | 犬 | 猫 |
| 平成26 | 35,927 [2,568] | 30,524 | 124 | 28 | 769 | 1 | 105 | 88 | 5 | 54 | 146 | 10 | 722 |
| 平成27 | 35,246 [2,377] | 30,065 | 85 | 39 | 713 | 3 | 68 | 65 | 12 | 41 | 221 | 10 | 543 |
| 平成28 | 34,565 [2,391] | 29,365 | 88 | 36 | 715 | 1 | 76 | 60 | 5 | 58 | 277 | 4 | 500 |
| 平成29 | 33,902 [2,377] | 28,622 | 122 | 29 | 800 | 0 | 89 | 82 | 6 | 56 | 321 | 9 | 569 |
| 平成30 | 33,024 [2,381] | 27,700 | 66 | 14 | 660 | 2 | 76 | 51 | 4 | 45 | 305 | 3 | 427 |

注：登録頭数の内、[]の数字は、各年度内の新規登録数を示す。

捕獲・引取・負傷収容数の合計と返還・譲渡・処分数の合計が一致しないのは、収容の継続があるため

3-2 事故の届出・措置命令・苦情の状況

| 年度 | 事 故 届 | | | 被 措 置 命 令 者 数 | 告 発 件 数 | 苦情の状況（犬） | | | | | 計 |
|-------------|---------------|----------------------|------------|---------------------|------------|----------------|--------------|-----------------------|-----------|-----------|------------|
| | 咬 加 害 数 | 傷 犬 被 害 者 数 | 被 害 者 数 | | | 野 犬 ・ 放 し 飼 | 農 作 物 害 被 | 悪 臭 ・ 羽 毛 ・ 汚 物 | な き 声 | そ の 他 | |
| 平成26 | 28 | 28 | 28 | 1 | 0 | 156 | 1 | 132 | 111 | 54 | 454 |
| 平成27 | 32 | 32 | 32 | 0 | 0 | 137 | 0 | 37 | 68 | 46 | 288 |
| 平成28 | 23 | 23 | 23 | 0 | 0 | 125 | 1 | 36 | 65 | 35 | 262 |
| 平成29 | 16 | 16 | 16 | 0 | 0 | 163 | 0 | 46 | 54 | 36 | 299 |
| 平成30 | 14 | 14 | 14 | 0 | 0 | 84 | 0 | 65 | 47 | 38 | 234 |

3-3 動物取扱業の届出状況

| 年度 | 施設数 | 取 扱 い の 種 別 | | | | | 総数 |
|-------------|------------|-------------|------------|----------|-----------|-----------|------------|
| | | 販売 | 保管 | 貸出し | 訓練 | 展示 | |
| 平成26 | 221 | 105 | 132 | 14 | 28 | 15 | 294 |
| 平成27 | 221 | 100 | 137 | 13 | 28 | 16 | 294 |
| 平成28 | 216 | 99 | 136 | 9 | 27 | 16 | 287 |
| 平成29 | 225 | 96 | 140 | 11 | 27 | 19 | 293 |
| 平成30 | 229 | 100 | 140 | 9 | 27 | 17 | 293 |

4. 生活環境

4-1 薬剤の対象別使用状況

| 区分 薬剤一般名 | 平成 | 平成 | 平成 | 平成 | 平成 | 対蚊 策幼 ・虫 指駆 導除 | 対ネ 策ズ ・ミ 指駆 導除 | そ の 他 |
|-----------------------------|------|------|------|-----|------------|----------------------------|----------------------------|-------------|
| | 26 | 27 | 28 | 29 | 30 | | | |
| 1.5 % フェニトロチオン粉剤 (kg) | 22.0 | - | - | - | - | - | - | - |
| 5 % クロルピリホスメチル水和剤 (kg) | - | - | - | - | - | - | - | - |
| 10 % フェノトリン水性乳剤 (ℓ) | - | - | - | - | - | - | - | - |
| 7 % エトフェンプロックス水性乳剤 (ℓ) | - | 0.1 | - | - | - | - | - | - |
| 5 % エトフェンプロックス乳剤 (ℓ) | - | - | - | - | - | - | - | - |
| 1.5 % エトフェンプロックス粒剤 (kg) | 2.4 | - | 0.9 | - | 1.0 | 1.0 | - | - |
| チャブ B T 錠 (kg) | 5.9 | 1.8 | 2.7 | 4.0 | 0.6 | 0.6 | - | - |
| 10 % ピリプロキシフェン W M 固形剤 (kg) | 1.0 | - | 0.1 | - | - | - | - | - |
| 0.0025 % ジフェチアロール食毒剤 (kg) | 0.4 | 5.0 | 0.8 | 0.5 | 0.1 | - | 0.1 | - |
| 0.00075 % フィピロニル食毒剤 (kg) | 0.1 | 0.3 | 0.2 | 0.1 | 0.3 | - | - | 0.3 |
| d-d-T80 プラレトリン・エアゾール剤 (ℓ) | 24.9 | 30.9 | 14.7 | - | - | - | - | - |
| 0.5 % ピリプロキシフェン粒剤 (kg) | - | - | 0.4 | 0.2 | - | - | - | - |

4-2 駆除用薬剤の補助

| 年度 | 油剤 | | | 乳剤 | | | 粉剤 | | | 粒剤 | | | 昆虫成長制御剤 | | |
|-------------|------------------------------|----------------------------|--------------------|--|----------------------------|---------------------|---------------------------------|----------------------------|---------------------|---------------------------------|----------------------------|---------------------|---------------------------------|----------------------------|---------------------|
| | 1 あたり 補助 基準額 (円) | 購 入 自 治 会 数 | 購 入 量 (ℓ) | 1 kg もしくは 1 ℓ あたり 補助 基準額 (円) | 購 入 自 治 会 数 | 購 入 量 (kg) | 1 kg あたり 補助 基準額 (円) | 購 入 自 治 会 数 | 購 入 量 (kg) | 1 kg あたり 補助 基準額 (円) | 購 入 自 治 会 数 | 購 入 量 (kg) | 1 kg あたり 補助 基準額 (円) | 購 入 自 治 会 数 | 購 入 量 (kg) |
| 平成26 | 420 | 3 | 360.0 | 720 | 25 | 1,023.3 | 380 | 79 | 17,930.5 | 2,400 | 12 | 171.2 | 20,000 | 153 | 430.9 |
| 平成27 | 420 | 2 | 234.0 | 720 | 29 | 823.8 | 380 | 72 | 16,188.5 | 2,400 | 13 | 174.6 | 20,000 | 171 | 459.4 |
| 平成28 | 420 | 3 | 270.0 | 720 | 27 | 859.0 | 380 | 76 | 17,108.0 | 2,400 | 12 | 147.6 | 20,000 | 180 | 431.7 |
| 平成29 | 420 | 1 | 306.0 | 720 | 19 | 545.5 | 380 | 71 | 16,472.5 | 2,400 | 14 | 179.0 | 20,000 | 163 | 451.5 |
| 平成30 | 420 | 1 | 360.0 | 720 | 17 | 481.0 | 380 | 64 | 14,524.5 | 2,400 | 10 | 132.8 | 20,000 | 152 | 357.7 |

(3ヵ年の経過措置終了により、新潟市の制度に統一)

*同一の自治・町内会で2種以上の薬剤申請している組織があるため、購入自治会数の合計は一致しない。

4-3 薬剤散布機具の補助

*平成30年度より薬剤散布器具の補助制度を廃止

| 対象機具名 | 1台あたり 補助基準額 | 年度 | | 平成26 | 平成27 | 平成28 | 平成29 | 平成30 |
|-------|----------------|---------|--|------|------|------|------|------|
| | | 区分 | | | | | | |
| 肩掛噴霧機 | 円 9,000 | 補助台数(台) | | 2 | 3 | 1 | 3 | - |
| | | 申請組織数 | | 2 | 3 | 1 | 3 | - |
| 手回散粉機 | 9,000 | 補助台数(台) | | - | - | - | - | - |
| | | 申請組織数 | | - | - | - | - | - |
| 動力散粉機 | 85,000 | 補助台数(台) | | 3 | 4 | 5 | 1 | - |
| | | 申請組織数 | | 2 | 2 | 3 | 1 | - |
| 電動噴霧機 | 50,000 | 補助台数(台) | | 1 | - | - | - | - |
| | | 申請組織数 | | 1 | - | - | - | - |
| 動力刈払機 | 50,000 | 補助台数(台) | | 18 | 19 | 23 | 25 | - |
| | | 申請組織数 | | 11 | 14 | 16 | 17 | - |
| 動力噴霧機 | 400,000 | 補助台数(台) | | 4 | 7 | 3 | 4 | - |
| | | 申請組織数 | | 3 | 6 | 3 | 4 | - |
| 合計 | | 補助台数(台) | | 28 | 33 | 32 | 33 | - |
| | | 申請組織数 | | 19 | 25 | 23 | 25 | - |

*同一の自治・町内会で2機種以上申請している組織があるため、申請組織数の合計は一致しない。

4-4 薬剤散布機具の貸出状況

| 年度 | 平成26 | 平成27 | 平成28 | 平成29 | 平成30 | 保有 台数 |
|----------|------|------|------|------|------|----------|
| | 総計 | | | | | |
| 機種 | 51 | 52 | 79 | 75 | 80 | |
| ミスト散粉機 | - | - | - | - | - | 4 |
| ULV散布機 | - | - | 1 | - | - | 3 |
| 動力草刈機 | 16 | 21 | 27 | 23 | 17 | 6 |
| 肩掛噴霧機 | 2 | | 3 | - | 1 | 12 |
| 手回散粉機 | - | - | - | - | - | 2 |
| バーゲス・ミスタ | - | - | - | - | - | 2 |
| 捕そ器(圧殺) | 9 | - | - | - | - | - |
| 捕そ器(カゴ) | 15 | 19 | 18 | 12 | 12 | 18 |
| 動力四兼機 | - | - | - | - | - | 11 |
| 動力噴霧機 | - | - | - | - | - | 5 |
| 防護服 | 9 | 12 | 30 | 40 | 50 | 5 |

4-5 地区衛生組織等の指導会・研修会

| 区分 年度 | 総 数 | |
|---------------|-----------|--------------|
| | 件 数 | 参加人数 |
| 平成25年度 | 17 | 550 |
| 平成26年度 | 16 | 395 |
| 平成27年度 | 32 | 2,190 |
| 平成28年度 | 44 | 4,043 |
| 平成29年度 | 37 | 1,909 |
| 平成30年度 | 35 | 1,583 |

4-6 衛生害虫等の相談と駆除指導

| 区分 対象害虫 | 年 度 種類 | 平成26 | 平成27 | 平成28 | 平成29 | 平成30 | 4月 | 5月 | 6月 | 7月 | 8月 | 9月 | 10月 | 11月 | 12月 | 1月 | 2月 | 3月 |
|------------|-----------------|-------|-------|-------|-------|------------|--------------|-----------|-----------|-----------|------------|------------|------------|-----------|-----------|-----------|-----------|-----------|
| | | 総数 | 1,548 | 1,436 | 1,541 | 1,254 | 1,016 | 56 | 90 | 87 | 236 | 223 | 149 | 88 | 24 | 21 | 21 | 14 |
| 衛生害虫 | 衛生害虫 (小計) | 134 | 175 | 313 | 273 | 164 | 22 | 24 | 17 | 15 | 9 | 12 | 14 | 10 | 14 | 11 | 10 | 6 |
| | ゴキブリ | 12 | 10 | 7 | 10 | 4 | - | - | - | - | 1 | - | 1 | 1 | 1 | - | - | - |
| | ネズミ | 74 | 100 | 194 | 175 | 108 | 13 | 10 | 7 | 9 | 6 | 8 | 11 | 8 | 13 | 9 | 10 | 4 |
| | ハエ | 3 | 5 | 17 | 13 | 10 | 2 | - | 2 | 2 | 1 | - | 1 | 1 | - | 1 | - | - |
| | 蚊 | 45 | 60 | 95 | 75 | 42 | 7 | 14 | 8 | 4 | 1 | 4 | 1 | - | - | 1 | - | 2 |
| 刺咬害虫 | 刺咬害虫 (小計) | 1,242 | 1,131 | 1,040 | 772 | 725 | 23 | 38 | 51 | 192 | 203 | 128 | 72 | 10 | 4 | 1 | 3 | |
| | アシナガバチ | 357 | 259 | 200 | 159 | 175 | 7 | 15 | 12 | 52 | 47 | 29 | 12 | 1 | - | - | - | - |
| | スズメバチ | 809 | 758 | 655 | 487 | 392 | 8 | 9 | 26 | 100 | 120 | 71 | 46 | 6 | 3 | 1 | 2 | - |
| | ミツバチ | 28 | 50 | 32 | 13 | 21 | 1 | 6 | 7 | 4 | 1 | - | - | 1 | - | - | 1 | - |
| | アリガタバチ | - | - | - | - | - | - | - | - | - | - | - | - | - | - | - | - | - |
| | その他の蜂類 | 48 | 64 | 153 | 113 | 137 | 7 | 8 | 6 | 36 | 35 | 28 | 14 | 2 | 1 | - | - | - |
| | ツメダニ | - | - | - | - | - | - | - | - | - | - | - | - | - | - | - | - | - |
| 吸血虫 | ダニ・シラミ・ノミ等 | 18 | 30 | 38 | 30 | 29 | 3 | 3 | - | 9 | 2 | 2 | - | 1 | 2 | 6 | - | 1 |
| 食害虫 | ショウジョウバエ・シバンムシ等 | 1 | 8 | 5 | 11 | 6 | - | - | 3 | - | - | 2 | 1 | - | - | - | - | - |
| 衣害虫 | シミ・カツオブシムシ等 | 4 | 2 | 4 | 1 | | - | - | - | - | - | - | - | - | - | - | - | - |
| 家害虫 | シロアリ・キクイムシ等 | 6 | 22 | 16 | 19 | 19 | 1 | 4 | 2 | 5 | 1 | 1 | 1 | 2 | 1 | - | 1 | - |
| 有害虫 | ドクガ・イラガ等 | 41 | 13 | 12 | 12 | 12 | - | 2 | 5 | 2 | 2 | 1 | - | - | - | - | - | - |
| 庭害虫 | アメシロ・ヨトウムシ等 | 52 | 9 | 43 | 45 | 18 | 2 | 4 | 2 | 6 | 2 | 1 | - | - | - | 1 | - | - |
| 不害虫 | タカラダニ・ヤスデ等 | 50 | 46 | 70 | 91 | 43 | 5 | 15 | 7 | 7 | 4 | 2 | - | 1 | - | 2 | - | - |

5. 火葬場

5-1 火葬場の利用状況

青山斎場

| 年度 | 総数 | | 12歳以上の者の死体 | | 12歳未満の者の死体 | | 死産児の死胎 | | 身体の組織及び臓器 |
|-------------|--------------|------------|--------------|------------|------------|----------|-----------|-----------|------------|
| | 市内人 | 市外人 | 市内人 | 市外人 | 市内人 | 市外人 | 市内人 | 市外人 | |
| 平成26 | 5,038 | 184 | 4,925 | 169 | 11 | 1 | 102 | 14 | 210 |
| 平成27 | 5,045 | 182 | 4,923 | 168 | 12 | 1 | 110 | 13 | 188 |
| 平成28 | 5,248 | 154 | 5,143 | 143 | 10 | 1 | 95 | 10 | 188 |
| 平成29 | 5,334 | 179 | 5,256 | 164 | 8 | 0 | 70 | 15 | 240 |
| 平成30 | 5,558 | 191 | 5,450 | 178 | 11 | 3 | 97 | 10 | 156 |

新津斎場

| 年度 | 総数 | | 12歳以上の者の死体 | | 12歳未満の者の死体 | | 死産児の死胎 | | 身体の組織及び臓器 |
|-------------|------------|-----------|------------|-----------|------------|----------|----------|----------|-----------|
| | 市内人 | 市外人 | 市内人 | 市外人 | 市内人 | 市外人 | 市内人 | 市外人 | |
| 平成26 | 282 | 7 | 280 | 7 | 1 | 0 | 1 | 0 | 7 |
| 平成27 | 703 | 15 | 696 | 15 | 1 | 0 | 6 | 0 | 8 |
| 平成28 | 797 | 28 | 793 | 28 | 0 | 0 | 4 | 0 | 4 |
| 平成29 | 808 | 25 | 800 | 25 | 3 | 0 | 5 | 0 | 3 |
| 平成30 | 797 | 22 | 790 | 21 | 4 | 1 | 3 | 0 | 2 |

白根斎場

| 年度 | 総数 | | 12歳以上の者の死体 | | 12歳未満の者の死体 | | 死産児の死胎 | | 身体の組織及び臓器 |
|-------------|------------|----------|------------|----------|------------|----------|----------|----------|-----------|
| | 市内人 | 市外人 | 市内人 | 市外人 | 市内人 | 市外人 | 市内人 | 市外人 | |
| 平成26 | 868 | 13 | 863 | 13 | 0 | 0 | 5 | 0 | 3 |
| 平成27 | 708 | 15 | 695 | 14 | 1 | 0 | 12 | 1 | 0 |
| 平成28 | 761 | 13 | 757 | 12 | 1 | 0 | 3 | 1 | 0 |
| 平成29 | 762 | 13 | 759 | 13 | 0 | 0 | 3 | 0 | 0 |
| 平成30 | 729 | 9 | 728 | 9 | 0 | 0 | 1 | 0 | 0 |

亀田斎場

| 年度 | 総数 | | 12歳以上の者の死体 | | 12歳未満の者の死体 | | 死産児の死胎 | | 身体の組織及び臓器 |
|-------------|------------|-----------|------------|-----------|------------|----------|----------|----------|-----------|
| | 市内人 | 市外人 | 市内人 | 市外人 | 市内人 | 市外人 | 市内人 | 市外人 | |
| 平成26 | 797 | 15 | 790 | 15 | 1 | 0 | 6 | 0 | 10 |
| 平成27 | 635 | 17 | 631 | 14 | 0 | 0 | 4 | 3 | 1 |
| 平成28 | 634 | 17 | 625 | 15 | 1 | 0 | 8 | 2 | 3 |
| 平成29 | 693 | 6 | 681 | 5 | 0 | 0 | 12 | 1 | 3 |
| 平成30 | 737 | 11 | 728 | 11 | 0 | 0 | 9 | 0 | 2 |

巻斎場

| 年度 | 総数 | | 12歳以上の者の死体 | | 12歳未満の者の死体 | | 死産児の死胎 | | 身体の組織及び臓器 |
|-------------|------------|-----------|------------|-----------|------------|----------|----------|----------|-----------|
| | 市内人 | 市外人 | 市内人 | 市外人 | 市内人 | 市外人 | 市内人 | 市外人 | |
| 平成26 | 587 | 11 | 580 | 11 | 0 | 0 | 7 | 0 | 2 |
| 平成27 | 602 | 14 | 600 | 14 | 0 | 0 | 2 | 0 | 1 |
| 平成28 | 605 | 9 | 594 | 9 | 4 | 0 | 7 | 0 | 0 |
| 平成29 | 635 | 18 | 627 | 17 | 0 | 0 | 8 | 1 | 4 |
| 平成30 | 640 | 19 | 634 | 19 | 2 | 0 | 4 | 0 | 3 |

6. 食肉衛生検査

6-1 と畜検査頭数

| 年 度 | 総 数 | 牛 | とく | 馬 | 豚 | めん羊 | 山 羊 |
|-------------|-------------------------|--------------------|-----------------|-----------------|-------------------------|-----------------|-----------------|
| 平成26 | 209,686 [639] | 923 [64] | 5 [-] | - [-] | 208,745 [575] | 10 [-] | 3 [-] |
| 平成27 | 205,701 [667] | 866 [33] | 3 [3] | - [-] | 204,818 [631] | 8 [-] | 6 [-] |
| 平成28 | 207,591 [562] | 854 [41] | 3 [3] | - [-] | 206,722 [518] | 6 [-] | 6 [-] |
| 平成29 | 205,065 [672] | 801 [29] | 1 [1] | - [-] | 204,254 [642] | 7 [-] | 2 [-] |
| 平成30 | 200,853 [749] | 793 [43] | 1 [-] | - [-] | 200,042 [706] | 9 [-] | 8 [-] |

注：[]内は病畜棟搬入頭数再掲

6-2 全部廃棄頭数・病類別

| | | 平成30年度 | | | | | | |
|---------------|------------|----------|----------|----------|------------|----------|----------|--|
| 区 分 | 総 数 | 牛 | とく | 馬 | 豚 | めん羊 | 山 羊 | |
| 総 数 | 737 | 7 | 0 | 0 | 730 | 0 | 0 | |
| 敗 血 症 | 141 | - | - | - | 141 | - | - | |
| [心 内 膜 炎 型] | [85] | [-] | [-] | [-] | [85] | [-] | [-] | |
| [出 血 型] | [1] | [-] | [-] | [-] | [1] | [-] | [-] | |
| [抗 酸 菌 症 型] | [39] | [-] | [-] | [-] | [39] | [-] | [-] | |
| [そ の 他 型] | [16] | [-] | [-] | [-] | [16] | [-] | [-] | |
| 豚 丹 毒 | 43 | - | - | - | 43 | - | - | |
| [関 節 炎 型] | [42] | [-] | [-] | [-] | [42] | [-] | [-] | |
| [心 内 膜 炎 型] | [-] | [-] | [-] | [-] | [-] | [-] | [-] | |
| [蕁 麻 疹 型] | [1] | [-] | [-] | [-] | [1] | [-] | [-] | |
| 膿 毒 症 | 379 | - | - | - | 379 | - | - | |
| 豚 赤 痢 | 6 | - | - | - | 6 | - | - | |
| 高 度 の 黄 疸 | 17 | - | - | - | 17 | - | - | |
| 高 度 の 水 腫 | 2 | 2 | - | - | - | - | - | |
| 変 性 ま た は 萎 縮 | 131 | 4 | - | - | 127 | - | - | |
| 炎 症 | 0 | - | - | - | - | - | - | |
| 尿 毒 症 | 6 | - | - | - | 6 | - | - | |
| 全 身 性 腫 瘍 | 12 | 1 | - | - | 11 | - | - | |

6-3 一部廃棄実頭数及びその内容

平成30年度

| 区 分 | 総 数 | 豚 | 牛 | とく | 馬 | めん羊 | 山 羊 |
|-----------------|----------------|----------------|------------|----------|----------|----------|----------|
| 実 頭 数 | 161,864 | 161,247 | 599 | 1 | 0 | 9 | 8 |
| 胸 膜 炎 | 55,930 | 55,824 | 106 | - | - | - | - |
| 肺 炎 | 86,657 | 86,636 | 19 | 1 | - | - | 1 |
| 肺 膿 瘍 | 3,381 | 3,376 | 5 | - | - | - | - |
| 心 外 膜 炎 | 15,302 | 15,274 | 27 | - | - | 1 | - |
| 疣 状 心 内 膜 炎 | 14 | 14 | - | - | - | - | - |
| 心 筋 炎 | 31 | 30 | 1 | - | - | - | - |
| 肝 炎 | 3,351 | 3,299 | 51 | 1 | - | - | - |
| 肝 膿 瘍 | 73 | 33 | 40 | - | - | - | - |
| 寄 生 虫 性 肝 間 質 炎 | 7,967 | 7,967 | - | - | - | - | - |
| 肝 包 膜 炎 | 13,787 | 13,667 | 119 | 1 | - | - | - |
| 肝 硬 変 | 4 | 2 | 2 | - | - | - | - |
| 肝 出 血 | 125 | 118 | 7 | - | - | - | - |
| 肝 脂 肪 症 | 1,184 | 1,183 | 1 | - | - | - | - |
| 肝 富 脈 斑 | 101 | - | 101 | - | - | - | - |
| 胃 炎 | 7,843 | 7,788 | 55 | - | - | - | - |
| 腸 炎 | 35,363 | 35,333 | 30 | - | - | - | - |
| 腸 気 腫 | 56 | 56 | - | - | - | - | - |
| 非 定 型 抗 酸 菌 症 | 36,649 | 36,649 | - | - | - | - | - |
| へ ル ニ ア | 1,957 | 1,957 | - | - | - | - | - |
| 腭 水 腫 | 413 | 413 | - | - | - | - | - |
| 腹 膜 炎 | 12,001 | 11,974 | 27 | - | - | - | - |
| 腎 炎 | 981 | 976 | 5 | - | - | - | - |
| 腎 囊 胞 | 2,254 | 2,246 | 8 | - | - | - | - |
| 膀 胱 炎 | 2,184 | 2,078 | 106 | - | - | - | - |
| 尿 石 症 | 805 | 626 | 179 | - | - | - | - |
| 子 宮 内 膜 炎 | 126 | 122 | 4 | - | - | - | - |
| 妊 娠 | 292 | 289 | 3 | - | - | - | - |
| 乳 房 炎 | 57 | 53 | 4 | - | - | - | - |
| 子 宮 ・ 膣 脱 | 7 | 7 | - | - | - | - | - |
| 骨 折 | 257 | 256 | 1 | - | - | - | - |
| 骨 ・ 関 節 膿 瘍 | 391 | 388 | 3 | - | - | - | - |
| 皮 下 ・ 筋 膿 瘍 | 1,916 | 1,907 | 9 | - | - | - | - |
| 筋 変 性 | 749 | 722 | 27 | - | - | - | - |
| 関 節 炎 | 1,802 | 1,789 | 13 | - | - | - | - |
| 脂 肪 壊 死 | 214 | 3 | 211 | - | - | - | - |
| 腫 瘍 | 28 | 27 | 1 | - | - | - | - |
| 黄 疸 | 91 | 88 | 3 | - | - | - | - |
| そ の 他 | 24,500 | 24,366 | 119 | - | - | 8 | 7 |

6-4-1 試験室内検査

1 疾病診断 平成30年度

| 畜種 | 区分 | 検査頭数 | 検査対象疾病 | | | | | | | | | | | 検査件数 | | | | | | | |
|-----------|-----|------|--------|------------|----------|-----------|-----|------|-------|-----|----|------|----|---------|------|-------|------|--------|-------|-----------|-------|
| | | | 頭数 | 敗血症(心内膜炎型) | 敗血症(出血型) | 敗血症(その他型) | 豚丹毒 | 膿毒血症 | 高度黄疸症 | 尿毒症 | 腫瘍 | 高度赤腫 | 豚痢 | 残留抗菌性物質 | 血液検査 | 細菌検査 | 理化検査 | 病理組織検査 | 寄生虫検査 | 残留抗菌性物質検査 | 総数 |
| 総数 | | 105 | 700 | 95 | 3 | 141 | 144 | 230 | 32 | 30 | 18 | 0 | 7 | 988 | 324 | 4,237 | 124 | 1,604 | 0 | 988 | 7,277 |
| 牛 | 病畜 | 43 | 2 | - | - | - | - | - | 1 | - | 1 | - | - | 35 | 172 | - | 2 | 10 | - | 35 | 219 |
| | 異常畜 | - | - | - | - | - | - | - | - | - | - | - | - | 1 | - | - | - | - | - | 1 | 1 |
| 豚 | 病畜 | - | 2 | 1 | - | - | - | - | - | 1 | - | - | - | 453 | - | 10 | - | 10 | - | 453 | 473 |
| | 異常畜 | 61 | 696 | 94 | 3 | 141 | 144 | 230 | 31 | 30 | 16 | - | 7 | 498 | 152 | 4,227 | 122 | 1,584 | - | 498 | 6,583 |
| とく | 病畜 | - | - | - | - | - | - | - | - | - | - | - | - | - | - | - | - | - | - | - | - |
| | 異常畜 | 1 | - | - | - | - | - | - | - | - | - | - | - | 1 | - | - | - | - | - | 1 | 1 |

6-4-2 その他の検査及び調査研究

平成30年度

| 検査名 | 検査項目 | 件数 | 細菌検査 | 理化検査 | 病理組織検査 | 残留医薬品検査 | 遺伝子学的検査 | 総数 |
|----------------|------|-----------------|-------|------|--------|---------|---------|-------|
| | | | | | | | | |
| 総数 | | | 1,485 | 48 | 0 | 2,034 | - | 3,567 |
| 厚生労働省モニタリング検査数 | | 牛16・豚16 | - | - | - | 32 | - | 32 |
| 残留抗菌性物質モニタリング | | 牛759・豚1243 | - | - | - | 2,002 | - | 2,002 |
| 脳脊髄組織汚染調査 | | 牛48 | - | 48 | - | - | - | 48 |
| 枝肉検査(定期) | | 豚拭取304・牛拭取78 | 382 | - | - | - | - | 382 |
| 腸管出血性大腸菌検査 | | 牛枝肉786 | 786 | - | - | - | - | 786 |
| 牛・豚処理汚染調査 | | 施設枝肉等60 | 60 | - | - | - | - | 60 |
| 食鳥検査 | | と体等拭取50 | 50 | - | - | - | - | 50 |
| 枝肉搬出入汚染調査 | | 保冷車拭取167・施設拭取40 | 207 | - | - | - | - | 207 |

6-5 と畜頭数・生産地別

平成30年度

| 産地 | 畜種 | 牛 | | | | とく | 馬 | 豚 | めん羊 | 山羊 |
|----------|----------|------------|------------|------------|------------|----------|----------|----------------|----------|----------|
| | | 乳牛 | 交雑種 | 和牛 | 小計 | | | | | |
| 総 | 数 | 237 | 151 | 405 | 793 | 1 | - | 200,042 | 9 | 8 |
| 新潟市 | 鴻上 | 136 | 107 | 23 | 266 | - | - | 24,376 | 6 | 2 |
| 新潟市 | 三条 | 3 | - | 84 | 87 | - | - | 54,845 | 3 | 6 |
| 新潟市 | 発田 | 55 | 24 | 101 | 180 | - | - | 43,068 | - | - |
| 新潟市 | 胎内 | 3 | - | 11 | 14 | - | - | 12,094 | - | - |
| 新潟市 | 関川 | 1 | - | 86 | 87 | - | - | 7,673 | - | - |
| 新潟市 | 佐渡 | - | - | 1 | 1 | - | - | 7,416 | - | - |
| 新潟市 | 長岡 | 1 | - | 1 | 2 | - | - | - | - | - |
| 新潟市 | 弥彦 | 3 | 8 | 12 | 23 | - | - | 4,527 | - | - |
| 新潟市 | 魚沼 | - | - | - | 0 | - | - | 4,787 | - | - |
| 新潟市 | 魚沼 | 9 | 6 | 47 | 62 | - | - | 2,186 | - | - |
| 新潟市 | 五泉 | 1 | - | - | 1 | - | - | 1,929 | - | - |
| 新潟市 | 燕越 | 1 | 1 | - | 2 | - | - | 1,647 | - | - |
| 新潟市 | 上越 | 2 | - | 1 | 3 | - | - | 1,231 | - | - |
| 新潟市 | 田上 | - | - | 3 | 3 | - | - | 1,195 | - | - |
| 新潟市 | 津南 | - | - | - | - | - | - | 1,055 | - | - |
| 新潟市 | 阿賀野 | 2 | - | 1 | 3 | - | - | 225 | - | - |
| 新潟市 | 阿賀野 | 15 | 1 | - | 16 | - | - | - | - | - |
| 新潟市 | 小千谷 | - | - | 1 | 1 | - | - | - | - | - |
| 新潟市 | 阿賀野 | - | - | 15 | 15 | - | - | - | - | - |
| 新潟市 | 加茂 | - | - | 1 | 1 | - | - | - | - | - |
| 新潟市 | 山形 | 4 | 1 | - | 5 | - | - | 27,071 | - | - |
| 新潟市 | 岩手 | 1 | - | 10 | 11 | - | - | 2,752 | - | - |
| 新潟市 | 秋田 | - | - | - | - | - | - | 1,917 | - | - |
| 新潟市 | 宮城 | - | 1 | 5 | 6 | 1 | - | 48 | - | - |
| 新潟市 | 栃木 | - | - | - | 0 | - | - | - | - | - |
| 新潟市 | 群馬 | - | - | 2 | 2 | - | - | - | - | - |
| 新潟市 | 北海 | - | 2 | - | 2 | - | - | - | - | - |

7. 衛生環境

7-1 試験・検査実績

平成30年度
(単位 件)

| 検査内容 | | 依頼による検査 | | | | | 精度管理 | 調査研究 | 合計 | | |
|---------|----------|---------|-------|---------------|--------------|------------|-------|-------|-----|-------|-----|
| | | 行政依頼 | | | 一般依頼 事業場等 | 依頼検査 合計 | | | | | |
| | | 保健所 | 環境対策課 | 左記以外の 行政機関 | | | | | | | |
| 感染症等検査 | 微生物検査 | 612 | | | 612 | 72 | 684 | 220 | 43 | 947 | |
| 食中毒検査 | 微生物検査 | 355 | | | 355 | | 355 | 54 | 83 | 492 | |
| 食品等検査 | 微生物検査 | 908 | | 292 | 1,200 | | 1,200 | 1,310 | | 2,510 | |
| | 理化学検査 | 284 | | 275 | 559 | 2 | 561 | 345 | 89 | 995 | |
| 家庭用品検査 | 理化学検査 | 25 | | | 25 | | 25 | 7 | 7 | 39 | |
| 生活衛生検査 | 微生物検査 | 9 | | | 9 | | 9 | 1 | | 10 | |
| 栄養分析検査 | 理化学検査 | | | 30 | 30 | | 30 | | | 30 | |
| 生活用水 | 飲用水検査 | 微生物検査 | 21 | 2 | 23 | | 23 | 3 | | 26 | |
| | | 理化学検査 | 14 | 1 | 15 | | 15 | 30 | | 45 | |
| | 利用水検査 | 微生物検査 | 121 | 5 | 126 | | 126 | 23 | | 149 | |
| | | 理化学検査 | 53 | | 53 | | 53 | 3 | | 56 | |
| 廃棄物検査 | 理化学検査 | | | 43 | 43 | | 43 | 50 | | 93 | |
| 水質環境 | 環境基準等検査 | 微生物検査 | | 221 | 221 | | 221 | 26 | | 247 | |
| | | 理化学検査 | | 742 | 742 | | 742 | 250 | 174 | 1,166 | |
| | 排水基準等検査 | 微生物検査 | | 102 | 102 | | 102 | 15 | | 117 | |
| | | 理化学検査 | | 269 | 269 | | 269 | 80 | | 349 | |
| | 埋立地等管理検査 | 微生物検査 | | | 68 | 68 | | 68 | 38 | | 106 |
| | | 理化学検査 | | | 236 | 236 | | 236 | 96 | | 332 |
| | その他検査 | 微生物検査 | | | 116 | 116 | | 116 | 8 | | 124 |
| | | 理化学検査 | 3 | 36 | 172 | 211 | | 211 | 63 | | 274 |
| 大気環境 | 有害大気検査 | 理化学検査 | | 269 | 269 | | 269 | 55 | | 324 | |
| | 酸性雨検査 | 理化学検査 | | | | | | | | | |
| | アスベスト検査 | 理化学検査 | | 48 | 48 | | 48 | | | 48 | |
| 土壌・底質検査 | 理化学検査 | | 4 | 4 | 8 | | 8 | 20 | 61 | 89 | |
| 環境生物検査 | 理化学検査 | | | | | | | | 4 | 4 | |
| 室内環境検査 | 理化学検査 | | 4 | 85 | 89 | | 89 | 8 | | 97 | |
| 放射能 | 環境検査 | 放射能検査 | 8 | 20 | 28 | | 28 | | | 28 | |
| | 食品検査 | 放射能検査 | | | | | | | | | |
| | 廃棄物関係検査 | 放射能検査 | | | 36 | 36 | | 36 | | 36 | |
| | その他検査 | 放射能検査 | | | 20 | 20 | | 20 | | 20 | |
| その他検査 | 理化学検査 | | 1 | 31 | 32 | | 32 | 13 | 19 | 64 | |
| 【 合計 】 | | 2,413 | 1,716 | 1,416 | 5,545 | 74 | 5,619 | 2,718 | 480 | 8,817 | |